



GOVERNO DO ESTADO DO AMAZONAS

Secretaria de Estado de Planejamento e Desenvolvimento Econômico - SEPLAN

ANUÁRIO ESTATÍSTICO DO AMAZONAS 2013



**Manaus – Amazonas
2014**



GOVERNO DO ESTADO DO AMAZONAS
Secretaria de Estado de Planejamento e
Desenvolvimento Econômico.

ANUÁRIO ESTATÍSTICO DO
AMAZONAS
2013

Prof. JOSÉ MELO DE OLIVEIRA
Governador do Estado do Amazonas

HENRIQUE OLIVEIRA
Vice-Governador do Estado do Amazonas

AIRTON ANGELO CLAUDINO
Secretário de Estado de Planejamento e Desenvolvimento Econômico

RONNEY CÉSAR CAMPOS PEIXOTO
Secretário Executivo de Planejamento e Desenvolvimento Econômico

EZIO LACERDA LOPES
Secretário Executivo Adjunto de Planejamento, em exercício

APPIO DA SILVA TOLENTINO
Secretário Executivo Adjunto de Políticas Setoriais

FARID MENDONÇA JÚNIOR
Secretária Executiva Adjunta de Relações Internacionais



SEPLAN

Secretaria de Estado de Planejamento
e Desenvolvimento Econômico

ANUÁRIO ESTATÍSTICO DO AMAZONAS 2013



**MANAUS – AMAZONAS
2014**

Diretor do Departamento de Estudos, Pesquisas e Informações.

Ezio Lacerda Lopes

Equipe Técnica

Elcy Serejo Correa – Contadora

Josenete Cavalcante Costa – Estatística

Maria Celeste Sampaio Amorim – Economista

Editor:

Secretaria de Estado de Planejamento e Desenvolvimento Econômico – SEPLAN.

Informática

Diego Andrews Monciu Costa

Maria Celeste Sampaio Amorim

Capa:

Maria Celeste Sampaio Amorim

Endereço:

Rua Major Gabriel n.º1.870 – Praça 14

CEP 69020-060

Manaus – Amazonas

Fone: (0xx92) 2126-1215/2126-1217

Pabx: (0xx92) 2126-1270

E-mail: depi@seplan.am.gov.br

*ANUÁRIO ESTATÍSTICO DO AMAZONAS, v. 1 - ,
1965 - . – Manaus: SEPLAN/DEPI, 2013 v. 26
tab. Anual*

*v. 1-5 publicado pelo Departamento Estadual de Estatística;
v. 6-12 publicado pelo CODEAMA; v. 13-15 publicado pela
SEPLAN; v. 16-17 publicado pela SEAD; v.18 - 26 publicado
pela SEPLAN.*

1. Amazonas – Estatística – Anuários

CDD: 318.113 (26 ed.)

SUMÁRIO

HINO DO AMAZONAS.....	09
APRESENTAÇÃO.....	11

SEÇÃO I – CARACTERIZAÇÃO DO ESTADO

CAPÍTULO 1 – LOCALIZAÇÃO GEOGRÁFICA

Tabela 1.1 - Síntese das características geográficas do território – 2013.....	15
Tabela 1.2 - Áreas e limites, segundo as mesorregiões, microrregiões e municípios – 2013.....	16

CAPÍTULO 2 – MEIO AMBIENTE E RECURSOS NATURAIS

Tabela 2.1 - Pontos mais altos do Amazonas - 2013.....	19
Tabela 2.2 - Unidades de conservação da natureza, com indicação da área total e municípios abrangidos	20
Tabela 2.3 - Histórico meteorológico diário para Manaus (Aeroporto) – 2010.....	23
Tabela 2.4 - Histórico meteorológico diário para Manaus (Aeroporto) – 2011.....	24
Tabela 2.5 - Histórico meteorológico diário para Manaus (Aeroporto) – 2012.....	25
Tabela 2.6 - Observações hidrométricas do Rio Negro, no porto de Manaus 1960 - 2013.....	26
Tabela 2.7 - Observações hidrométricas do Rio Negro, segundo as cotas mensais no porto de Manaus – 2011.....	27
Tabela 2.8 - Observações hidrométricas do Rio Negro, segundo as cotas mensais no porto de Manaus – 2012.....	28
Tabela 2.9 - Observações hidrométricas do Rio Negro, segundo as cotas mensais no porto de Manaus – 2013.....	29
Tabela 2.10 - Área das bacias hidrográficas e dos rios.....	30
Tabela 2.11 - Focos de calor mensal comparativo no Amazonas – 2000 – 2013.....	31

CAPÍTULO 3 – TERRAS INDÍGENAS

Tabela 3.1 - Terras indígenas, área total, população indígena estimada, situação da demarcação no Estado do Amazonas - 2000.....	32
Tabela 3.2 - Pessoas residente em terras indígenas, por condição de indígena estimada, no Estado do Amazonas - 2010.....	36

CAPÍTULO 4 – DIVISÃO POLÍTICA – ADMINISTRATIVA E REGIONAL

Tabela 4.1 - Unidades político – administrativas regionais – 2007 – 201.....	39
Tabela 4.2 - Mesorregiões, microrregiões, municípios e distritos, segundo a divisão do Governo Federal.....	40
Tabela 4.3 - Sub-regiões, centros sub-regionais, municípios e gentílico, segundo o Governo Estadual.....	42

CAPÍTULO 5 – CARACTERÍSTICAS DOS MUNICÍPIOS

Tabela 5.1 - Organização geográfica, população, área e densidade, segundo as mesorregiões, microrregiões e municípios – 2010.....	44
Tabela 5.2 - Organização geográfica, população, sexo, localização, área e densidade, segundo as mesorregiões, microrregiões e municípios – 2012.....	46
Tabela 5.3 - Organização geográfica, população, área e densidade, segundo as mesorregiões, microrregiões, e municípios – 2013.....	48
Tabela 5.4 - Organização geográfica, população, área e densidade, segundo as mesorregiões, microrregiões, e municípios – 2014.....	50

CAPÍTULO 6 – ÁREAS DE DESENVOLVIMENTO REGIONAL

Tabela 6.1 - Área terrestre e área abrangida pela SUDAM e SUFRAMA, segundo as Unidades da Federação – 2000.....	52
---	----

SEÇÃO II – POPULAÇÃO

CAPÍTULO 7 – ESTATÍSTICAS POPULACIONAIS

Tabela 7.1 - População residente no Estado do Amazonas, segundo o sexo, grupos de idade e alfabetização – 2009 – 2013.....	55
Tabela 7.2 - População residente e estimada, segundo as mesorregiões, microrregiões e municípios - 2007– 2013.....	56
Tabela 7.3 - Estimativa populacional do Estado do Amazonas - 2010 – 2030.....	58
Tabela 7.4 - Taxa de crescimento populacional segundo as mesorregiões, microrregiões e municípios – 1991 – 2000.....	59
Tabela 7.5 - Taxa de crescimento populacional segundo as mesorregiões, microrregiões e municípios – 2000 – 2010.....	61
Tabela 7.6 - Taxa de crescimento populacional segundo as mesorregiões, microrregiões e municípios – 2000 – 2013.....	63
Tabela 7.7 - Taxa de analfabetismo, segundo as mesorregiões, microrregiões e municípios – 2000	65
Tabela 7.8 - Taxa de analfabetismo, segundo as mesorregiões, microrregiões e municípios – 2010	67
Tabela 7.9 - População residente, por grupos de idade, segundo os municípios e o sexo no Estado do Amazonas – 2010.....	69
Tabela 7.10 - População residente, por situação do domicílio e sexo, segundo as mesorregiões, as microrregiões, os municípios e os distritos no Estado do Amazonas – 2010.....	73
Tabela 7.11 - População residente em 2000 e população residente em 2010, por situação do domicílio, com indicação da população urbana residente na sede municipal, área total e densidade demográfica, segundo as mesorregiões, as microrregiões e os municípios do Estado do Amazonas.....	76
Tabela 7.12 - População residente, por situação do domicílio e localização da área, segundo as mesorregiões, as microrregiões, os municípios e o sexo - Amazonas – 2010.....	78

Tabela 7.13 - População residente, por situação do domicílio, com indicação da população urbana residente na sede municipal nos Bairros no Estado do Amazonas – 2010.....	82
Tabela 7.14 - População autodeclarada indígena por situação do domicílio, segundo os municípios do Estado do Amazonas – 1991-2010.....	87
CAPÍTULO 8 – POPULAÇÃO ECONOMICAMENTE ATIVA E NÃO ECONOMICAMENTE ATIVA	
Tabela 8.1 - Pessoas de 10 anos ou mais de idade, por condição de atividade e sexo, segundo grupos de idade – 2011.....	88
Tabela 8.2 - Pessoas de 10 anos ou mais de idade, por condição de atividade e sexo, segundo grupos de idade – 2012.....	89
Tabela 8.3 - Pessoas de 10 anos ou mais de idade, por condição de atividade e sexo, segundo grupos de idade – 2013.....	90
Tabela 8.4 - Pessoas de 10 anos ou mais de idade, por condição de atividade e sexo, segundo grupos de anos de estudo – 2011.....	91
Tabela 8.5 - Pessoas de 10 anos ou mais de idade, por condição de atividade e sexo, segundo grupos de anos de estudo – 2012.....	92
Tabela 8.6 - Pessoas de 10 anos ou mais de idade, por condição de atividade e sexo, segundo grupos de anos de estudo – 2013.....	93
Tabela 8.7 - Pessoas de 10 anos ou mais de idade, por sexo, segundo as classes de rendimento médio mensal -2011.....	94
Tabela 8.8 - Pessoas de 10 anos ou mais de idade, por sexo, segundo as classes de rendimento médio mensal -2012.....	95
Tabela 8.9 - Pessoas de 10 anos ou mais de idade, por sexo, segundo as classes de rendimento médio mensal -2013.....	96
CAPÍTULO 9 – POPULAÇÃO OCUPADA	
Tabela 9.1 - Pessoas de 10 anos ou mais de idade, ocupadas na semana de referência, por número de trabalhos, ramos de atividades e posição de ocupação segundo o sexo – 2011.....	97
Tabela 9.2 - Pessoas de 10 anos ou mais de idade, ocupadas na semana de referência, por número de trabalhos, ramos de atividades e posição de ocupação segundo o sexo – 2012.....	98
Tabela 9.3 - Pessoas de 10 anos ou mais de idade, ocupadas na semana de referência, por número de trabalhos, ramos de atividades e posição de ocupação segundo o sexo – 2013.....	99
CAPÍTULO 10 – SAÚDE	
Tabela 10.1 - Unidades de saúde, por dependência administrativa, tipologia e leitos segundo as mesorregiões, microrregiões e municípios – 2009 – 2013	100
Tabela 10.2 - Doenças de notificação compulsória no Estado do Amazonas – 2008 – 2013.....	102
Tabela 10.3 - Cânceres mais freqüentes diagnosticados no Estado do Amazonas - 2003 – 2013.....	103
Tabela 10.4 - Óbitos por faixa etária, segundo as principais causas – 2011.....	104
Tabela 10.5 - Óbitos por faixa etária, segundo as principais causas – 2012.....	105
Tabela 10.6 - Óbitos por faixa etária, segundo as principais causas – 2013.....	106
Tabela 10.7 - Nascidos vivos e óbitos em < 1 ano, segundos as mesorregiões, microrregiões e municípios – 2009 - 2013.....	107
Tabela 10.8 - Casos de doenças diarreicas agudas, no Estado do Amazonas, segundo as mesorregiões, microrregiões e municípios – 2009 - 2013.....	110
Tabela 10.9 - Casos de malária, no Estado do Amazonas, segundo as mesorregiões, microrregiões e municípios – 2009 - 2013.....	113
Tabela 10.10- Casos de Hanseníase no Estado do Amazonas, segundo as mesorregiões, microrregiões e municípios – 2009 – 2013.....	116
Tabela 10.11- Novos casos de Tuberculose no Estado do Amazonas, segundo as mesorregiões, microrregiões e municípios– 2009 – 2013.....	119
Tabela 10.12- Número de casos confirmados de Dengue no Estado do Amazonas, segundo as mesorregiões, microrregiões e municípios – 2009 – 2013.....	122
Tabela 10.13- Casos de AIDS > de 13 anos segundo os municípios do Estado do Amazonas – 2009 – 2013.....	125
CAPÍTULO 11 – CARACTERÍSTICAS DE INSTRUÇÃO DA POPULAÇÃO	
Tabela 11.1 - Pessoas de 10 anos ou mais de idade, por sexo, segundo os anos de estudo – 2012 - 2013.....	128
Tabela 11.2 - Pessoas de 5 anos ou mais de idade, por condição de alfabetização e sexo, segundo os grupos de idade – 2012 - 2013.....	129
Tabela 11.3 - Estudantes de 5 anos ou mais de idade, por sexo, segundo o grau e a série que freqüentavam – 2004 - 2006.....	130
CAPÍTULO 12 – ENSINO	
EDUCAÇÃO BÁSICA	
Tabela 12.1 - Matrícula inicial, por localização e dependência administrativa, segundo o nível de ensino – 2011 – 2013.....	133
Tabela 12.2 - Matrícula inicial, por dependência administrativa e localização – 2011 – 2013.....	134
Tabela 12.3 - Matrícula inicial, por dependência administrativa e nível de ensino, segundo as mesorregiões, microrregiões e municípios – 2011 – 2013.....	135
Tabela 12.4 - Corpo docente, por dependência administrativa e nível de ensino, segundo as mesorregiões, microrregiões e municípios – 2011.....	155
Tabela 12.5 - Corpo docente, por dependência administrativa e nível de ensino, segundo as mesorregiões, microrregiões e municípios – 2012.....	175
Tabela 12.6 - Corpo docente, por dependência administrativa e nível de ensino, segundo as mesorregiões, microrregiões e municípios – 2013.....	195
Tabela 12.7 - Número de estabelecimentos por dependência administrativa e nível de ensino, segundo as mesorregiões, microrregiões e municípios – 2011 – 2013.....	215
Tabela 12.8 - Número de docentes em exercício, por dependência administrativa e nível de ensino, segundo as mesorregiões, microrregiões e municípios – 2011.....	229

Tabela 12.9 - Número de docentes em exercício, por dependência administrativa e nível de ensino, segundo as mesorregiões, microrregiões e municípios – 2012.....	233
Tabela 12.10 - Número de docentes em exercício, por dependência administrativa e nível de ensino, segundo as mesorregiões, microrregiões e municípios – 2013.....	237
Tabela 12.11 - Número de escolas por dependência administrativa e localização, segundo as mesorregiões, microrregiões e municípios – 2011.....	241
Tabela 12.12 - Número de escolas por dependência administrativa e localização, segundo as mesorregiões, microrregiões e municípios – 2012.....	245
Tabela 12.13 - Número de escolas por dependência administrativa e localização, segundo as mesorregiões, microrregiões e municípios – 2013.....	249
Tabela 12.14 - Matrícula final por dependência administrativa e nível de ensino, segundo as mesorregiões, microrregiões e municípios – 2011 - 2013.....	253
Tabela 12.15 - Dados gerais do movimento e rendimento escolar por nível de ensino, segundo as mesorregiões, microrregiões e municípios - 2011 - 2013	273
Tabela 12.16 - Movimento e rendimento escolar por dependência administrativa e nível de ensino, segundo as mesorregiões, microrregiões e municípios – 2011.....	289
Tabela 12.17 - Movimento e rendimento escolar por dependência administrativa e nível de ensino, segundo as mesorregiões, microrregiões e municípios – 2012.....	305
Tabela 12.18 - Movimento e rendimento escolar por dependência administrativa e nível de ensino, segundo as mesorregiões, microrregiões e municípios – 2013.....	321

EDUCAÇÃO SUPERIOR

Tabela 12.19 - Número de instituições de educação superior por organização acadêmica e localização (capital e interior), no Estado do Amazonas – 2011– 2013.....	339
Tabela 12.20 - Número de docentes por organização acadêmica e regime de trabalho, no Estado do Amazonas – 2011 – 2013.....	340
Tabela 12.21 - Número de docentes (em exercício e afastados), por organização acadêmica e grau de formação, no Estado do Amazonas – 2011 – 2013.....	341
Tabela 12.22 - Número de docentes por organização acadêmica e sexo, no Estado do Amazonas – 2011 – 2013.....	342
Tabela 12.23 - Número de cursos de educação superior por organização acadêmica e localização (capital e interior), no Estado do Amazonas – 2011 – 2013.....	343
Tabela 12.24 - Número de vagas oferecidas, candidatos inscritos e ingressos, por vestibular nos cursos de educação superior por organização acadêmica – 2011 – 2013.....	344
Tabela 12.25 - Matrícula em cursos de educação superior por organização acadêmica e localização (capital e interior), no Estado do Amazonas – 2011 – 2013.....	345
Tabela 12.26 - Matrícula em cursos de educação superior por organização acadêmica e sexo dos matriculados no Estado do Amazonas – 2011 – 2013.....	346
Tabela 12.27 - Número de concluintes de educação superior por organização acadêmica e localização (capital e interior), no Estado do Amazonas – 2011 – 2013.....	347
Tabela 12.28 - Número de concluintes de educação superior por organização acadêmica e sexo dos concluintes no Estado do Amazonas – 2011 – 2013.....	348
Tabela 12.29 - Instituições de educação superior por organização acadêmica e categoria administrativa no Estado do Amazonas – 2012.....	349

CAPÍTULO 13 - DOMICÍLIOS PARTICULARES

Tabela 13.1 - Domicílios particulares permanentes, segundo algumas características: tipo, condição de ocupação e saneamento - 2011 – 2013.....	350
Tabela 13.2 - Domicílios particulares permanentes, segundo algumas características: bens duráveis - 2011 – 2013.....	351
Tabela 13.3 - Domicílios particulares permanentes, segundo algumas características: linha telefônica, iluminação elétrica e densidade de moradores por dormitório – 2011 – 2013.....	352

CAPÍTULO 14 – URBANIZAÇÃO

Tabela 14.1 - Áreas capinadas na cidade de Manaus - 1998 - 2002.....	353
Tabela 14.2 - Serviços de tapa buraco, implantação e manutenção de vias e rede de drenagem - 1998 – 2002.....	354
Tabela 14.3 - Extensão varrida diariamente, na cidade de Manaus - 1998 - 2002.....	355
Tabela 14.4 - Lixo removido na cidade de Manaus – 1995 - 2002.....	355

CAPÍTULO 15 - JUSTIÇA E SEGURANÇA PÚBLICA

Tabela 15.1 - Acidentes de trânsito ocorridos na capital e interior com vítimas e com danos - 1995 – 2013.....	356
Tabela 15.2 - Veículos envolvidos em acidentes de trânsito com vítimas de danos no Estado do Amazonas - 2005 - 2013.....	357
Tabela 15.3 - Ocorrências atendidas pelo Corpo de Bombeiros em Manaus – 2009 - 2013.....	358
Tabela 15.4 - Número de Ocorrências, segundo a Natureza na Cidade de Manaus – 2008 – 2013.....	359

CAPÍTULO 16 - MOVIMENTO ELEITORAL

Tabela 16.1 - Eleitores, votantes e abstenções segundo as mesorregiões, microrregiões e municípios -1996-2014.....	360
Tabela 16.2 - Eleitores, votantes e abstenções no Referendo, segundo as mesorregiões, microrregiões e municípios – 2005.....	363
Tabela 16.3 - Eleitores por faixa etária e sexo no Estado do Amazonas – 2008 - 2014.....	365

SEÇÃO III - RECURSOS ECONÔMICOS

CAPÍTULO 17 – SALÁRIO MÍNIMO	
Tabela 17.1 - Salário mínimo, nominal e real, segundo os meses – 2000 – 2014.....	368
CAPÍTULO 18 – AGRICULTURA	
Tabela 18.1 - Área colhida e produção obtida, segundo os principais produtos das culturas temporárias e permanentes – 2011– 2013.	373
Tabela 18.2 – Área colhida e produção obtida das culturas temporárias e permanentes, segundo as mesorregiões, microrregiões e municípios- 2011– 2013.....	374
Tabela 18.3 - Área colhida e produção obtida das culturas temporárias e permanentes, segundo as mesorregiões, microrregiões e municípios- 2011 - 2013.....	428
CAPÍTULO 19 - EXTRAÇÃO VEGETAL	
Tabela 19.1 - Produção extrativa vegetal, segundo os principais produtos – 2011 – 2013.....	448
Tabela 19.2 - Produção extrativa vegetal, segundo as mesorregiões, microrregiões e municípios – 2011 –2013.....	449
CAPÍTULO 20 - EFETIVO PECUÁRIO	
Tabela 20.1 - Efetivo dos rebanhos no Estado do Amazonas - 2011 – 2013.....	462
Tabela 20.2 - Efetivo dos rebanhos, segundo as mesorregiões, microrregiões e municípios – 2011 – 2013.....	463
CAPÍTULO 21 - EFETIVO AVÍCOLA	
Tabela 21.1 - Efetivo avícola no Estado do Amazonas - 2011 - 2013.....	472
Tabela 21.2 - Efetivo avícola, segundo as mesorregiões, microrregiões e municípios - 2011 – 2013.....	473
CAPÍTULO 22 – PESCADO	
Tabela 22.1 - Pesca Extrativa, em toneladas, segundo principais espécies de água doce no Estado do Amazonas – 2003 – 2007.....	476
Tabela 22.2 - Valores de Exportações de peixes ornamentais no Estado do Amazonas - 2006 – 2007.....	476
CAPÍTULO 23 - PRODUTOS DE ORIGEM ANIMAL	
Tabela 23.1 - Produção de origem animal no Estado do Amazonas - 2011 – 2013.....	477
Tabela 23.2 - Produção de leite, segundo as mesorregiões, microrregiões e municípios - 2011 – 2013.....	478
Tabela 23.3 - Produção de ovos de galinha, segundo as mesorregiões, microrregiões e municípios - 2011 – 2013.....	480
Tabela 23.4 - Produção de mel de abelha, segundo as mesorregiões, microrregiões e municípios - 2011 – 2013.....	482
Tabela 23.5 - Produção de Piscicultura, segundo as mesorregiões, microrregiões e municípios - 2011 – 2013.....	484
Tabela 23.6 - Produção de Pescado por Espécie, segundo as mesorregiões, microrregiões e municípios – 2013.....	486
CAPÍTULO 24 - INDÚSTRIA EXTRATIVA MINERAL	
Tabela 24.1 - Produção dos principais produtos minerais metálicos e não-metálicos - 2005 – 2013.....	494
CAPÍTULO 25 - INDÚSTRIA DE TRANSFORMAÇÃO	
Tabela 25.1 - Petróleo bruto processado e principais produtos derivados do petróleo - 2008– 2013.....	495
Tabela 25.2 - Vendas de produtos derivados do petróleo - 2008- 2013.....	496
Tabela 25.3 - Produção nacional de gás natural no Estado do Amazonas – 2000 – 2013.....	497
Tabela 25.4 - Produção mensal de Cimento Portland no Estado do Amazonas – 2001 – 2013.....	498
Tabela 25.5 - Consumo aparente mensal de Cimento Portland no Estado do Amazonas – 2001 - 2013.....	498
CAPÍTULO 26 - INDÚSTRIA DA CONSTRUÇÃO	
Tabela 26.1 - Custo médio do metro quadrado na construção civil, segundo as Grandes Regiões e as Unidades da Federação – 2011.	499
Tabela 26.2 - Custo médio do metro quadrado na construção civil, segundo as Grandes Regiões e as Unidades da Federação – 2012	500
Tabela 26.3 - Custo médio do metro quadrado na construção civil, segundo as Grandes Regiões e as Unidades da Federação – 2013	501
Tabela 26.4 – Variação mensal do custo médio do metro quadrado na construção civil, segundo as Grandes Regiões e as Unidades da Federação – 2011.....	502
Tabela 26.5 - Variação mensal do custo médio do metro quadrado na construção civil, segundo as Grandes Regiões e as Unidades da Federação – 2012.....	503
Tabela 26.6 - Variação mensal do custo médio do metro quadrado na construção civil, segundo as Grandes Regiões e as Unidades da Federação – 2013.....	504
CAPÍTULO 27 – ELETRICIDADE	
Tabela 27.1 - Balanço energético da cidade de Manaus - 1990 – 2013.....	505
Tabela 27.2 - Geração bruta, potência instalada, demanda máxima de potência e horas de funcionamento das usinas geradoras de energia, segundo as mesorregiões, microrregiões e municípios - 2011.....	506

Tabela 27.3 -	Geração bruta, potência instalada, demanda máxima de potência e horas de funcionamento das usinas geradoras de energia, segundo as mesorregiões, microrregiões e municípios - 2012.....	508
Tabela 27.4 -	Geração bruta, potência instalada, demanda máxima de potência e horas de funcionamento das usinas geradoras de energia, segundo as mesorregiões, microrregiões e municípios - 2013.....	510
Tabela 27.5 -	Número de consumidores, por classe, segundo as mesorregiões, microrregiões e municípios - 2011.....	512
Tabela 27.6 -	Número de consumidores, por classe, segundo as mesorregiões, microrregiões e municípios - 2012.....	516
Tabela 27.7 -	Número de consumidores, por classe, segundo as mesorregiões, microrregiões e municípios - 2013.....	518
Tabela 27.8 -	Consumo por classe, segundo as mesorregiões, microrregiões e municípios - 2011.....	521
Tabela 27.9 -	Consumo por classe, segundo as mesorregiões, microrregiões e municípios - 2012.....	524
Tabela 27.10 -	Consumo por classe, segundo as mesorregiões, microrregiões e municípios - 2013.....	527

SEÇÃO IV- FINANÇAS PÚBLICAS E MERCADO FINANCEIRO

CAPÍTULO 28 - RECEITA E DESPESA DO ESTADO

Tabela 28.1 -	Tributos Federais arrecadados no Estado do Amazonas - 2008– 2013.....	532
Tabela 28.2 -	Receita arrecadada no Estado do Amazonas – 2008– 2013.....	533
Tabela 28.3 -	Despesa empenhada no Estado do Amazonas – 2008– 2013.....	533
Tabela 28.4 -	Comparativo da receita e despesa no Estado do Amazonas – 2011– 2013.....	534
Tabela 28.5 -	Receita orçada, arrecadada e despesa orçamentária do Estado do Amazonas - 1996 – 2013.....	534
Tabela 28.6 -	Transferências de recursos federais e estaduais - 2011.....	535
Tabela 28.7 -	Transferências de recursos federais e estaduais - 2012.....	538
Tabela 28.8 -	Transferências de recursos federais e estaduais - 2013.....	541
Tabela 28.9 -	Receita Tributária Estadual - 2007 - 2013.....	544
Tabela 28.10	Valor Arrecadado pela Previdência Social, segundo os municípios do Estado do Amazonas – 2003 – 2013.....	546

CAPÍTULO 29 – CONTAS REGIONAIS

Tabela 29.1 -	Participação das atividades econômicas no valor adicionado bruto no Estado do Amazonas – 2003 – 2011.....	548
Tabela 29.2 -	Produto interno bruto per capita, do Estado do Amazonas – 1994 – 2011.....	549
Tabela 29.3 -	Produto interno bruto a preço de mercado corrente, por unidades da federação, segundo a classificação - 2009	550
Tabela 29.4 -	Produto interno bruto a preço de mercado corrente, por unidades da federação, segundo a classificação - 2010	551
Tabela 29.5 -	Produto interno bruto a preço de mercado corrente, por unidades da federação, segundo a classificação - 2011	552
Tabela 29.6 -	Produto interno bruto Per Capita, por unidades da federação, segundo a classificação – 2009.....	553
Tabela 29.7 -	Produto interno bruto Per Capita, por unidades da federação, segundo a classificação – 2010.....	554
Tabela 29.8 -	Produto interno bruto Per Capita, por unidades da federação, segundo a classificação – 2011.....	555
Tabela 29.9 -	Produto interno bruto a preço de mercado corrente, segundo as regiões – 2006 – 2011.....	556
Tabela 29.10 -	Produto interno bruto Per Capita, segundo as regiões - 2006 – 2011.....	557
Tabela 29.11 -	Produto interno bruto (PIB) Municipal, Valor Adicionado por setor econômico, por mesorregiões, microrregiões e Municípios – 2009 – 2011.....	558

SEÇÃO V- SERVIÇOS, COMÉRCIO, TRANSPORTES E COMUNICAÇÕES

CAPÍTULO 30 - MEIOS DE HOSPEDAGEM

Tabela 30.1 -	Estabelecimentos, unidades habitacionais e leitos existentes nos meios de hospedagem em Manaus - 2009 - 2011.....	563
---------------	---	-----

CAPÍTULO 31 - ABASTECIMENTO DE ÁGUA

Tabela 31.1 -	Número de ligações mensal, segundo as mesorregiões, microrregiões e municípios - 2011.....	564
Tabela 31.2 -	Número de ligações mensal, segundo as mesorregiões, microrregiões e municípios - 2012.....	565
Tabela 31.3 -	Número de ligações mensal, segundo as mesorregiões, microrregiões e municípios - 2013.....	566

CAPÍTULO 32 - ASPECTOS GERAIS DAS ATIVIDADES COMERCIAIS

Tabela 32.1 -	Registro de firmas comerciais por tipo jurídico no Estado do Amazonas - 2007 – 2011.....	567
---------------	--	-----

CAPÍTULO 33 - COMÉRCIO EXTERNO

Tabela 33.1 -	Quantidade e valor das importações - 1991 - 2013.....	568
Tabela 33.2 -	Valor das importações, segundo os principais produtos - 2011.....	569
Tabela 33.3 -	Valor das importações, segundo os principais produtos - 2012.....	572
Tabela 33.4 -	Valor das importações, segundo os principais produtos - 2013.....	575
Tabela 33.5 -	Quantidade e valor das exportações - 1991 - 2013.....	578
Tabela 33.6 -	Valor das exportações, segundo os principais produtos - 2011.....	579
Tabela 33.7 -	Valor das exportações, segundo os principais produtos - 2012.....	582

Tabela 33.8 - Valor das exportações, segundo os principais produtos - 2013.....	585
CAPÍTULO 34 - TRANSPORTE TERRESTRE	
Tabela 34.1 - Veículos novos registrados no Estado do Amazonas - 2007- 2013.....	588
Tabela 34.2 - Frota de veículos do Estado do Amazonas - 2010- 2013.....	589
Tabela 34.3 - Frota de veículos por tipo, segundo os municípios - 2011.....	590
Tabela 34.4 - Frota de veículos por tipo, segundo os municípios - 2012.....	592
Tabela 34.5 - Frota de veículos por tipo, segundo os municípios - 2013.....	594
Tabela 34.6 - Habilitações expedidas por tipo, segundo os municípios - 2011.....	596
Tabela 34.7- Habilitações expedidas por tipo, segundo os municípios - 2012.....	598
Tabela 34.8 - Habilitações expedidas por tipo, segundo os municípios - 2013.....	599
Tabela 34.9 - Operacionalização das empresas de Manaus - 1995 - 2009.....	601
Tabela 34.10 - Evolução das tarifas e passageiros transportados nas empresas de transportes rodoviários de Manaus - 1995 - 2009.....	601
Tabela 34.11 - Passageiros transportados por mês - 2008.....	602
Tabela 34.12 - Passageiros transportados por mês - 2009.....	602
CAPÍTULO 35 - TRANSPORTE AQUÁTICO	
Tabela 35.1 - Características físicas e equipamentos operacionais do Porto de Manaus - 2012.....	603
Tabela 35.2 - Carga movimentada mensalmente, por tipo de navegação no Porto de Manaus - 2007- 2008.....	604
Tabela 35.3 - Movimentação de veículos na travessia Manaus - Iranduba - 2007 - 2008.....	605
Tabela 35.4 - Movimento Geral de Carga, Unidade Regional de Parintins - 2006 - 2007.....	606
Tabela 35.5 - Movimento Geral de Carga, Unidade Regional de Itacoatiara - 2006 - 2007.....	606
Tabela 35.6 - Movimento Geral de Carga, Unidade Regional de Coari - 2006 - 2007.....	607
Tabela 35.7 - Movimento Geral de Carga, Unidade Regional de Tabatinga - 2006 - 2007.....	607
Tabela 35.8 - Movimentação de Contêineres em Manaus - 2006 - 2008.....	608
CAPÍTULO 36 - TRANSPORTE AÉREO	
Tabela 36.1 - Movimento de aeronaves, passageiros, carga aérea e correio no Aeroporto Internacional de Manaus - 2003 - 2013.....	609
CAPÍTULO 37 - CORREIOS, TELÉGRAFOS E TELECOMUNICAÇÕES	
Tabela 37.1 - Informações gerais sobre correios e telégrafos - 2009 - 2013.....	610
Tabela 37.2 - Acessos do serviço móvel, telefones de uso público e evolução da densidade no Estado do Amazonas - 2009 - 2013.....	610
CAPÍTULO 38 - TURISMO	
Tabela 38.1 - Hóspedes brasileiros e estrangeiros registrados nos estabelecimentos de hospedagem em Manaus - 2009 - 2011.....	611
Tabela 38.2 - Fluxo de turistas brasileiros e estrangeiros no Estado do Amazonas, segundo os principais mercados emissores - 2008 - 2012.....	612
Tabela 38.3 - Taxa de ocupação das unidades habitacionais, leitos, permanência média e relação de hóspedes por unidade habitacional na cidade de Manaus - 2009 - 2011.....	613
Tabela 38.4 - Hóspedes, taxa de ocupação das unidades habitacionais, leitos, permanência média em alojamentos turísticos ambientais e ecológicos no Estado do Amazonas - 2009 - 2011.....	614
Tabela 38.5 - Quantidade de turistas, distribuídos por segmento - 2006 - 2012.....	615
Tabela 38.6 - Principais eventos promovidos pelos municípios -.....	616
Tabela 38.7 - Chegadas de turistas estrangeiros por via aérea e terrestre no Estado do Amazonas - 2010 - 2013.....	619
Tabela 38.8 - Chegadas de turistas no Estado do Amazonas por via de acesso, segundo Continentes e países permanente - 2010 - 2013.....	620
SEÇÃO VI - INDICADORES DE DESEMPENHO	
CAPÍTULO 39 - IDEA	
Tabela 39.1 - Constituição e Extinção das empresas no Estado do Amazonas - 2008 - 2013.....	622
Tabela 39.2 - Evolução de emprego formal e empregado admitidos no Estado do Amazonas - 2008 - 2013.....	623
Tabela 39.3 - Faturamento do Pólo Industrial de Manaus - 2010 -2013.....	624
Tabela 39.4 - Movimento de passageiros nos aeroportos e total de aparelhos celulares com linha no Estado do Amazonas - 2009 - 2013.....	625
Tabela 39.5 - Exportação e Importação no Estado do Amazonas - 2009 - 2013.....	626
Tabela 39.6 - Movimentação de contêineres importação e exportação nos portos do Amazonas - 2009 - 2013.....	627
Tabela 39.7 - Atendimento realizado e diagnostico de casos de malária, dengue e hepatite no Estado do Amazonas - 2010 - 2013.....	628
Tabela 39.8 - Armas de fogo apreendidas, entorpecentes, roubo, lesões corporais dolosas, estupros tentativa de homicídio no Estado do Amazonas - 2010 - 2013.....	629
Tabela 39.9 - Produção de motocicletas e celulares no Pólo Industrial de Manaus - 2009 - 2013.....	630
Tabela 39.10 - Total de mão-de-obra e venda de motociclos no Pólo Industrial de Manaus - 2009 - 2013.....	631



Hino do Amazonas

Letra: Jorge Tufic
Música: Cláudio Santoro

Nas paragens da história o passado
é de guerras, pesar e alegria,
é vitória pousando suas asas
sobre o verde da paz que nos guia.
Assim foi que nos tempos escuros
da conquista apoiada ao canhão
novos povos plantaram seu berço,
homens livres, na planta do chão

(Estribilho)

**Amazonas de bravos que doam,
sem orgulho nem falsa nobreza,
aos que sonham, seu canto de lenda,
aos que lutam mais vida e riqueza.**

Hoje o tempo se faz claridade,
só triunfa a esperança que luta,
não há mais o mistério das matas
um rumor de alvorada se escuta.
A palavra em ação se transforma
e a bandeira que nasce do povo
liberdade há de ter no seu plano,
os grilhões destruindo de novo.

(Estribilho)

**Amazonas de bravos que doam,
sem orgulho nem falsa nobreza,
aos que sonham, seu canto de lenda,
aos que lutam mais vida e riqueza.**

Tão radioso amanhece o futuro
nestes rios de pranto selvagem,
que os tambores da glória já despertam
ao clarão de uma eterna paisagem.
Mas viver os destino dos fortes,
nos ensina, lutando a floresta,
pela vida que vibra em seus ramos,
pelas aves, sua cores, suas festas.

(Estribilho)

**Amazonas de bravos que doam,
sem orgulho nem falsa nobreza,
aos que sonham, seu canto de lenda,
aos que lutam mais vida e riqueza.**

APRESENTAÇÃO

A Secretaria de Estado do Planejamento e do Desenvolvimento Econômico – Seplan, através do Departamento de Estudos, Pesquisas e Informações - DEPI, apresenta a 26ª edição do ANUÁRIO ESTATÍSTICO DO ESTADO DE AMAZONAS, exercício 2013.

O Anuário Estatístico do Amazonas é um documento produzido anualmente, onde são agregados dados e informações sobre as características geográficas, demográficas, sociais e políticas do Estado, bem como dados sobre a economia e finanças.

Este documento, resultado do empenho e da competência dos profissionais que compõem o corpo técnico da Seplan, só foi possível, também, graças à contribuição de diversas instituições, sobretudo, no que concerne à cessão de informações fundamentais para a elaboração de um trabalho deste porte.

Com o ANUÁRIO ESTATÍSTICO DO ESTADO DE AMAZONAS, a Seplan reafirma seu compromisso de organizar, tratar e disseminar informações sobre a realidade do Estado, contribuindo, assim, para o seu desenvolvimento.

EZIO LACERDA LOPES
Diretor do Departamento de Estudos,
Pesquisas e Informações – DEPI

SEÇÃO I

CARACTERIZAÇÃO DO ESTADO

CAPÍTULO 1 - Localização Geográfica

CAPÍTULO 2 - Meio Ambiente e Recursos Naturais

CAPÍTULO 3 - Terras Indígenas

CAPÍTULO 4 - Divisão Político-Administrativa e Regional

CAPÍTULO 5 - Características dos Municípios

CAPÍTULO 6 - Áreas de Desenvolvimento Regional

ANUÁRIO ESTATÍSTICO DO AMAZONAS

CAPÍTULO 1- LOCALIZAÇÃO GEOGRÁFICA

Tabela 1.1- Síntese das características geográficas do território - 2013

CARACTERÍSTICAS GEOGRÁFICAS	MEDIDAS	CARACTERÍSTICAS GEOGRÁFICAS	MEDIDAS
PONTOS EXTREMOS		ALTITUDE DE MANAUS (m).....	92,9
NORTE		LOCALIZAÇÃO GEOGRÁFICA DE MANAUS	
Latitude.....	02° 14' 48"	Latitude.....	-03° 08' 05"
Longitude.....	-67° 24' 37"	Longitude.....	-60° 01' 24"
SUL		DISTÂNCIA EM LINHA RETA DE MANAUS	
Latitude.....	-09° 49' 05"	AS CAPITAIS BRASILEIRAS (Km)	
Longitude.....	-66° 48' 37"	Porto Velho.....	752,2
LESTE		Rio Branco.....	1.146,1
Latitude.....	-02° 02' 14"	Boa Vista.....	662,0
Longitude.....	-56° 05' 51"	Macapá.....	1.057,5
OESTE		Belém.....	1.296,3
Latitude.....	-07° 06' 43"	Palmas.....	1.505,9
Longitude.....	-73° 48' 06"	São Luiz.....	1.749,7
DISTÂNCIA ENTRE OS PONTOS		Teresina.....	1.923,8
EXTREMOS (Km)		Fortaleza.....	2.382,5
Norte-Leste.....	939.094	Natal.....	2.764,1
Norte-Sul.....	1.394.975	João Pessoa.....	2.822,9
Norte-Oeste.....	1.556.148	Recife.....	2.836,4
Leste-Sul.....	1.465.797	Maceió.....	2.784,1
Leste-Oeste.....	2.040.337	Aracaju.....	2.677,9
Sul-Oeste.....	825.352	Salvador.....	2.610,0
EXTENSÃO DA LINHA DIVISÓRIA DO AMAZONAS E MUNICÍPIOS		Belo Horizonte.....	2.552,0
LIMÍTROFES COM OUTROS PAÍSES (Km).....		Vitória.....	2.861,1
Amazonas/Colômbia.....	1.644	Rio de Janeiro.....	2.837,5
Santo Antônio do Itá.....	140,10	São Paulo.....	2.684,8
Japurá.....	346,71	Curitiba.....	2.722,7
Tabatinga.....	61,78	Florianópolis.....	2.968,6
São Gabriel da Cachoeira.....	983,59	Porto Alegre.....	3.118,0
Amazonas/Peru.....	1.430	Campo Grande.....	2.004,3
Benjamin Constant.....	37,10	Cuiabá.....	1.442,0
Atalaia do Norte.....	909,94	Goiânia.....	1.905,2
Tabatinga.....	4,56	DISTÂNCIA DE MANAUS À BRASÍLIA (km)	
Amazonas/Venezuela.....	796	EM LINHA RETA.....	1.937,3
Santa Isabel do Rio Negro.....	342,60	RODOVIÁRIA.....	3.490,0
Barcelos.....	312,99	ESTAÇÕES GEODÉSICAS PLANIMÉTRICAS, ALTIMÉTRICAS E	
São Gabriel da Cachoeira.....	83,58	GRAVIMÉTRICAS	
MUNICÍPIOS COM ÁREAS DE INTERESSES ESPECÍFICOS		Planimétricas.....	257
Amazônia Legal.....	62	Altimétricas.....	834
Faixa de Fronteira (1).....	19	Gravimétricas.....	755
Zona Costeira.....	-	TOTAL	1.846
Região Metropolitana de Manaus - RMM (2).....	8	ÁREA TERRESTRE (Km ²)	
		Brasil.....	8.515.767,049
		Região Norte.....	3.853.676,948
		Amazonas.....	1.559.159,148

FONTE: Anuário Estatístico do Brasil - IBGE

(1) Situação em 31.12.2003

(2) Instituída a Região Metropolitana de Manaus, pela Lei Complementar nº 52 de 30.05.2007, formada pelos Municípios de Careiro da Várzea, Iranduba, Itacoatiara, Manacapuru, Manaus, Novo Airão, Presidente Figueiredo e Rio Preto da Eva.

ANUÁRIO ESTATÍSTICO DO AMAZONAS

CAPÍTULO 1- LOCALIZAÇÃO GEOGRÁFICA

Tabela 1.2 - Áreas e limites, segundo as mesorregiões, microrregiões e municípios - 2013

(continua)

MESORREGIÕES MICRORREGIÕES EMUNICÍPIOS	ÁREA		LIMITES
	ABSOLUTA (km ²)	RELATIVA (%)	
NORTE AMAZONENSE.....	404.979,6	25,97	
RIO NEGRO.....	332.277,3	21,31	
1300409 Barcelos.....	122.476,1	7,86	Roraima, Novo Airão, Codajás, Maraã, Santa Izabel do Rio Negro e Venezuela.
1303205 Novo Airão.....	37.771,4	2,42	Presidente Figueiredo, Manaus, Iranduba, Manacapuru, Caapiranga, Codajás, Barcelos e Roraima.
1303601 Santa Izabel do Rio Negro.....	62.846,4	4,03	Barcelos, Maraã, Japurá, São Gabriel da Cachoeira e Venezuela.
1303809 São Gabriel da Cachoeira.....	109.183,4	7,00	Santa Izabel do Rio Negro, Japurá, Colômbia e Venezuela.
JAPURÁ.....	72.702,2	4,66	
1302108 Japurá.....	55.791,8	3,58	Maraã, Fonte Boa, Tonantins, Santo Antônio do Içá, Colômbia, São Gabriel da Cachoeira e Santa Izabel do Rio Negro.
1302801 Maraã.....	16.910,4	1,08	Santa Izabel do Rio Negro, Barcelos, Coari, Tefé, Alvarães, Uarini, Fonte Boa e Japurá.
SUDOESTE AMAZONENSE.....	325.856,2	20,90	
ALTO SOLIMÕES.....	213.277,2	13,68	
1300060 Amaturá.....	4.758,7	0,31	Jutaí, São Paulo de Olivença e Santo Antônio do Içá.
1300201 Atalaia do Norte.....	76.351,7	4,90	Benjamin Constant, Ipixuna, Guajará, Acre e Perú.
1300607 Benjamin Constant.....	8.793,4	0,56	Tabatinga, São Paulo de Olivença, Jutaí, Eirunepé, Ipixuna, Atalaia do Norte e Perú.
1301605 Fonte Boa.....	12.110,9	0,78	Uarini, Juruá, Jutaí, Tonantins, Japurá e Maraã.
1302306 Jutaí.....	69.551,8	4,46	Fonte Boa, Juruá, Caruarí, Itamarati, Eirunepé, Benjamin Constant, São Paulo de Olivença, Amaturá, Santo Antônio do Içá e Tonantins.
1303700 Santo Antônio do Içá.....	12.307,2	0,79	Jutaí, Amaturá, São Paulo de Olivença, Tabatinga, Colômbia, Japurá e Tonantins.
1303908 São Paulo de Olivença.....	19.745,9	1,27	Amaturá, Jutaí, Benjamin Constant, Tabatinga e Santo Antônio do Içá.
1304062 Tabatinga.....	3.224,9	0,21	São Paulo de Olivença, Benjamin Constant, Colômbia e Santo Antônio do Içá.
1304237 Tonantins.....	6.432,7	0,41	Fonte Boa, Jutaí, Santo Antônio do Içá e Japurá.
JURUÁ.....	112.579,0	7,22	
1301001 Caruarí.....	25.767,7	1,65	Tefé, Tapauá, Itamarati, Jutaí e Juruá.
1301407 Eirunepé.....	15.011,8	0,96	Itamarati, Envira, Acre, Ipixuna, Benjamin Constant e Jutaí.
1301506 Envira.....	7.499,3	0,48	Pauini, Acre, Eirunepé e Itamarati.
1301654 Guajará.....	7.578,9	0,49	Ipixuna, Acre e Atalaia do Norte.
1301803 Ipixuna.....	12.044,7	0,77	Eirunepé, Acre, Atalaia do Norte e Benjamin Constant.
1301951 Itamarati.....	25.275,9	1,62	Tapauá, Pauini, Envira, Eirunepé, Jutaí e Caruarí.
1302207 Juruá.....	19.400,7	1,24	Uarini, Alvarães, Caruarí, Jutaí e Fonte Boa.

ANUÁRIO ESTATÍSTICO DO AMAZONAS

CAPÍTULO1- LOCALIZAÇÃO GEOGRÁFICA

Tabela 1.2 - Áreas e limites, segundo as mesorregiões, microrregiões e municípios - 2013

(continuação)

MESORREGIÕES MICRORREGIÕES E MUNICÍPIOS	ÁREA		LIMITES
	ABSOLUTA (km ²)	RELATIVA (%)	
CENTRO AMAZONENSE.....	356.349,2	22,86	
TEFÉ.....	39.862,5	2,56	
1300029 Alvarães.....	5.911,8	0,38	Maraã, Tefé, Juruá e Uarini.
1304203 Tefé.....	23.704,5	1,52	Coarí, Tapauá, Carauari ,Alvarães e Maraã.
1304260 Uarin.....	10.246,2	0,66	Alvarães, Juruá, Fonte Boa e Maraã.
COARI.....	111.590,0	7,16	
1300086 Anamá.....	2.453,9	0,16	Manacapuru, Beruri, Anorí, Coari, Codajás e Caapiranga.
1300102 Anorí.....	5.795,3	0,37	Anamá, Beruri, Tapauá, Coari e Codajás.
1300631 Beruri.....	17.250,7	1,11	Manaquiri, Borba, Manicoré, Tapauá, Anorí, Anamá e Manacapuru.
1300839 Caapiranga.....	9.456,6	0,61	Manacapuru, Anamá, Codajás e Novo Airão.
1301209 Coarí.....	57.921,9	3,71	Anorí, Tapauá, Tefé, Maraã e Codajás.
1301308 Codajás.....	18.711,6	1,20	Anamá, Anorí, Coarí, Barcelos, Novo Airão e Caapiranga.
MANAUS.....	41.243,2	2,65	
1300300 Autazes.....	7.599,4	0,49	Itacoatiara, Nova Olinda do Norte, Borba, Careiro e Careiro da Várzea.
1301100 Careiro.....	6.091,6	0,39	Autazes, Borba, Careiro da Várzea, Manaquiri, Iranduba, Manaus e Itacoatiara.
1301159 Careiro da Várzea.....	2.631,1	0,17	Autazes, Careiro, Manaquiri, Iranduba, Manaus e Itacoatiara.
1301852 Iranduba.....	2.214,3	0,14	Careiro, Manaquiri, Manacapuru, Novo Airão e Manaus.
1302504 Manacapuru.....	7.330,1	0,47	Iranduba, Manaquiri, Beruri, Anamá, Caapiranga e Novo Airão.
1302553 Manaquiri.....	3.975,8	0,25	Iranduba, Careiro, Beruri e Manacapuru.
1302603 Manaus.....	11.401,1	0,73	Rio Preto da Eva, Itacoatiara, Careiro, Careiro da Várzea, Iranduba, Novo Airão e Presidente Figueiredo.
RIO PRETO DA EVA.....	31.235,6	2,00	
1303536 Presidente Figueiredo.....	25.422,3	1,63	Urucará, São Sebastião do Uatumã, Itapiranga, Rio Preto da Eva, Manaus, Novo Airão e Roraima.
1303569 Rio Preto da Eva.....	5.813,2	0,37	Itapiranga, Itacoatiara, Manaus e Presidente Figueiredo.
ITACOATIARA.....	25.387,3	1,63	
1301902 Itacoatiara.....	8.892,0	0,57	Itapiranga, Silves, Urucurituba, Boa Vista do Ramos, Maués, Nova Olinda do Norte, Autazes, Careiro, Manaus e Rio Preto da Eva.
1302009 Itapiranga.....	4.231,2	0,27	São Sebastião do Uatumã, Urucará, Urucurituba, Silves, Itacoatiara, Rio Preto da Eva e Presidente Figueiredo.
1303106 Nova Olinda do Norte.....	5.608,6	0,36	Maués, Borba, Autazes e Itacoatiara.
1304005 Silves.....	3.748,8	0,24	Itapiranga, Urucurituba e Itacoatiara.
1304401 Urucurituba.....	2.906,7	0,19	Parintins, Barreirinha, Boa Vista do Ramos, Itacoatiara, Silves, Itapiranga e Urucará.

ANUÁRIO ESTATÍSTICO DO AMAZONAS

CAPÍTULO 1- LOCALIZAÇÃO GEOGRÁFICA

Tabela 1.2 - Áreas e limites, segundo as mesorregiões, microrregiões e municípios - 2013

(conclusão)

MESORREGIÕES MICRORREGIÕES E MUNICÍPIOS	ÁREA		LIMITES
	ABSOLUTA (km ²)	RELATIVA (%)	
PARINTINS.....	107.030,6	6,86	
1300508 Barreirinha.....	5.750,6	0,37	Parintins, Pará, Maués, Boa Vista do Ramos e Uruçurituba.
1300680 Boa Vista do Ramos.....	2.586,8	0,17	Barreirinha, Maués, Itacoatiara e Uruçurituba.
1302900 Maués.....	39.989,9	2,56	Boa Vista do Ramos, Barreirinha, Pará, Borba, Nova Olinda do Norte e Itacoatiara.
1303007 Nhamundá.....	14.105,6	0,90	Parintins, Uruará, Roraima e Pará.
1303403 Parintins.....	5.952,4	0,38	Pará, Barreirinha, Uruçurituba e Nhamundá.
1303957 São Sebastião do Uatumã..	10.741,1	0,69	Uruará, Itapiranga, Presidente Figueiredo.
1304302 Uruará.....	27.904,3	1,79	Nhamundá, Uruçurituba, Itapiranga, São Sebastião do Uatumã, Presidente Figueiredo e Roraima.
SUL AMAZONENSE.....	471.974,2	30,27	
BOCA DO ACRE.....	63.561,3	4,08	
1300706 Boca do Acre.....	21.951,3	1,41	Lábrea, Acre e Pauini.
1303502 Pauini.....	41.610,1	2,67	Lábrea, Boca do Acre, Acre, Envira e Itamarati.
PURUS.....	187.378,7	12,02	
1300904 Canutama.....	29.819,7	1,91	Humaitá, Rondônia, Lábrea e Tapauá.
1302405 Lábrea.....	68.233,8	4,38	Canutama, Rondônia, Acre, Boca do Acre, Pauini e Tapauá.
1304104 Tapauá.....	89.325,2	5,73	Anori, Beruri, Manicoré, Humaitá, Canutama, Lábrea, Itamarati, Carauari, Tefé e Coari.
MADEIRA.....	221.034,1	14,18	
1300144 Apuí.....	54.240,0	3,48	Novo Aripuanã, Borba, Maués, Mato Grosso e Manicoré.
1300805 Borba.....	44.251,7	2,84	Maués, Mato Grosso, Novo Aripuanã, Apuí, Manicoré, Beruri, Careiro, Autazes e Nova Olinda do Norte.
1301704 Humaitá.....	33.071,8	2,12	Manicoré, Rondônia, Canutama e Tapauá.
1302702 Manicoré.....	48.282,7	3,10	Novo Aripuanã, Mato Grosso, Humaitá, Tapauá, Beruri, Borba e Apuí.
1303304 Novo Aripuanã.....	41.187,9	2,64	Borba, Apuí, Mato Grosso e Manicoré.
13 AMAZONAS.....	1.559.159,148	100,00	

FONTE: IBGE, Diretoria de Geociências, Departamento de Cartografia

ANUÁRIO ESTATÍSTICO DO AMAZONAS

CAPÍTULO 2 - MEIO AMBIENTE E RECURSOS NATURAIS

Tabela 2.1 - Pontos mais altos do Amazonas - 2013

TOPÔNIMO	ACIDENTE GEOGRÁFICO	ALTITUDE (m)	LATITUDE	LONGITUDE
Pico da Neblina.....	Serra do Imeri	2.993,8	+ 00° 48' 01"	- 66° 00' 25"
Pico 31 de Março.....	(1) Serra do Imeri	2.972,7	+ 00° 48' 22"	- 66° 00' 17"
Pico do Cadorna.....	(1) Serra do Imeri	2.596,0	+ 00° 47' 50"	- 66° 00' 30"
.....	Serra do Imeri	2.399,0	+ 00° 51' 50"	- 65° 56' 21"
MF BVBB/4.....	Serra do Imeri	2.371,0	+ 00° 48' 27"	- 65° 59' 57"
Pico Guimarães Rosa	Serra do Imeri	2.105,0	+ 00° 44' 38"	- 65° 34' 40"
Pico Mascarenhas de Moraes	Serra do Imeri	1.818,0	+ 00° 43' 32"	- 65° 35' 35"
Pico Braz de Aguiar.....	Serra do Imeri	1.773,0	+ 00° 42' 15"	- 65° 34' 32"

FONTE: Anuário Estatístico do Brasil - IBGE

(1) Fronteira com a Venezuela

ANUÁRIO ESTATÍSTICO DO AMAZONAS**CAPÍTULO 2 - MEIO AMBIENTE E RECURSOS NATURAIS****Tabela 2.2- Unidades de conservação da natureza, com indicação da área total e municípios abrangidos**

(continua)

UNIDADES DE CONSERVAÇÃO DA NATUREZA	ÁREA TOTAL (ha)	MUNICÍPIOS ABRANGIDOS
PARQUES NACIONAIS		
Amazônia	994.000	Maués (AM), Itaituba (PA)
Jaú.....	2.272.000	Novo Airão (AM)
Pico da Neblina.....	2.200.000	São Gabriel da Cachoeira (AM)
PARQUES ESTADUAIS		
Serra do Aracá.....	1.818.700	Barcelos (AM)
Nhamundá.....	28.370	Nhamundá (AM)
RESERVA EXTRATIVISTA		
Médio Juruá.....	254	Carauari (AM)
ÁREAS DE RELEVANTE INTERESSE ECOLÓGICO		
Javari Burití.....	15.000	Santo Antônio do Içá (AM)
Proj. Dinâmica Biológica Fragmentos Floresta.....	3.288	Manaus (AM)
RESERVAS BIOLÓGICAS		
Campina (INPA).....	900	Manaus (AM)
Abufari.....	288.000	Tapauá (AM)
Uatumã.....	560.000	Presidente Figueredo, Uruará e São Sebastião do Uatumã (AM)
RESERVAS ECOLÓGICAS		
Juamí - Japurá.....	173.200	Japurá (AM)
Jutaí - Solimões.....	288.187	Amaturá, Jutai e Santo Antônio do Içá (AM)
Sauim - Castanheira.....	109	Manaus (AM)
RESERVAS FLORESTAIS		
Adolfo Ducke (INPA)	10.072	Manaus e Rio Preto da Eva (AM)
Egler (INPA).....	700	Manaus (AM)
Rio Negro.....	3.790.000	São Gabriel da Cachoeira (AM)

ANUÁRIO ESTATÍSTICO DO AMAZONAS

CAPÍTULO 2 - MEIO AMBIENTE E RECURSOS NATURAIS

Tabela 2.2- Unidades de conservação da natureza, com indicação da área total e municípios abrangidos

(continuação)

UNIDADES DE CONSERVAÇÃO DA NATUREZA	ÁREA TOTAL (ha)	MUNICÍPIOS ABRANGIDOS
ESTAÇÕES ECOLÓGICAS		
Anavilhanas.....	350.018	Manaus e Novo Airão (AM)
Juami - Japurá.....	572.650	Japurá (AM)
Universidade do Amazonas	2.750	Manaus (AM)
FLORESTAS NACIONAIS		
Amazonas	1.573.100	Barcelos e Santa Izabel do Rio Negro (AM)
Cubaté	416.532	São Gabriel da Cachoeira (AM)
Cuiari	109.518	São Gabriel da Cachoeira (AM)
Icana	200.561	São Gabriel da Cachoeira (AM)
Icana - Aiari.....	491.400	São Gabriel da Cachoeira (AM)
Mapiá - Inauini.....	311.000	Boca do Acre e Pauini (AM)
Parí Cachoeira I.....	18.000	São Gabriel da Cachoeira (AM)
Parí Cachoeira II.....	654.000	São Gabriel da Cachoeira (AM)
Piraiuara.....	631.436	São Gabriel da Cachoeira (AM)
Purus	256.000	Boca do Acre e Pauini (AM)
Taracúá I.....	647.744	São Gabriel da Cachoeira (AM)
Taracúá II	559.504	São Gabriel da Cachoeira (AM)
Tefé.....	1.020.000	Alvarães, Carauari, Juruá e Tefé (AM)
Urucu.....	66.496	São Gabriel da Cachoeira (AM)
Xie.....	407.935	São Gabriel da Cachoeira (AM)
Humaitá.....	468.790	Humaitá (AM)
PARQUES MUNICIPAIS		
Mindú.....	35	Manaus (AM)
Cachoeira do Alto Tarumã	208	Manaus (AM)
Tarumãzinho.....	120	Manaus (AM)
Parque Cultural de Desporto e Lazer da Ponta Negra	28	Manaus (AM)

ANUÁRIO ESTATÍSTICO DO AMAZONAS**CAPÍTULO 2 - MEIO AMBIENTE E RECURSOS NATURAIS****Tabela 2.2- Unidades de conservação da natureza, com indicação da área total e municípios abrangidos**

(conclusão)

UNIDADES DE CONSERVAÇÃO DA NATUREZA	ÁREA TOTAL (ha)	MUNICÍPIOS ABRANGIDOS
HORTO MUNICIPAL		
Horto Municipal Chico Mendes.....	...	Manaus (AM)
MONUMENTOS NATURAIS		
Cachoeira dos Noivos.....	...	Manaus (AM)
Cachoeira das Almas.....	...	Manaus (AM)
ÁREAS DE PROTEÇÃO AMBIENTAL		
Rio Marmelo.....	842.778	Manicoré (AM)
Urubuí.....	36.600	Presidente Figueiredo (AM)
Marirúá.....	...	Manicoré (AM)
Jatinama.....	...	Benjamin Constant (AM)
Lago do Piranha.....	...	Manacapuru (AM)
JARDIM BOTÂNICO		
Bosque da Ciência.....	2	Manaus (AM)
JARDINS ZOOLOGICO		
CIGS.....	...	Manaus (AM)
Tropical Hotel.....	...	Manaus (AM)
UNIDADES AMBIENTAIS DO MUNICÍPIO DE MANAUS		
Ponta Negra.....	2.164	Manaus (AM)
Tarumã.....	9.558	Manaus (AM)
Ponte da Bolívia.....	8	Manaus (AM)
Tupé.....	13.500	Manaus (AM)
Encontro das Águas.....	446	Manaus (AM)
Universidade do Amazonas.....	670	Manaus (AM)
Praia do Amarelinho.....	...	Manaus (AM)

FONTE: IBGE / IPAAM

ANUÁRIO ESTATÍSTICO DO AMAZONAS

CAPÍTULO 2 - MEIO AMBIENTE E RECURSOS NATURAIS

Tabela 2.3 - Historial meteorológico diário para MANAUS (AEROPORTO) - 2010

DIAS	Temperatura máxima diária (°C)												Temperatura mínima diária (°C)											
	Jan	Fev	Mar	Abr	Mai	Jun	Jul	Ago	Set	Out	Nov	Dez	Jan	Fev	Mar	Abr	Mai	Jun	Jul	Ago	Set	Out	Nov	Dez
1	31.4	30.3	32.8	30	31.1	31.4	31.9	33	34.3	35	35.5	33.3	26	24	25	24	24.7	24.8	26.6	24.9	25.8	25	26	25
2	32	30	34	27	31.2	31	31	34	34.6	35.4	31.4	31	25	25.5	25.6	23	24	24.8	25	24.9	26	24.6	24.5	24
3	32	30.3	33.6	32	31.2	31.1	32	34	34.6	34	34.1	33	24	25	25	23	24.6	23	24	25	25	25	25	24.9
4	29.7	32	33.1	31.6	31.1	31	31.9	33.7	34.6	35	34.3	33	24	25	25	25	23.5	23	24	24	26.7	26	24.8	25
5	30.1	33	30	31	31.4	31.4	30.2	33	33	35.2	35	33.2	24.9	27	25	24.2	24	23	24	25	25.6	25.8	26.7	24
6	33	32.5	32.1	31.4	31.4	30	31	30	35	33.2	35.4	30.7	25.7	24.1	24	23	24	24	23	24.5	27	23	25	25
7	32.5	28.8	34	30.1	31	31	32	31	34.5	35	32.8	33	25.9	23	26	24	24	25	23.8	25	24	25	24	23.7
8	30.8	31.2	32	30	32	31.3	32	31.2	32	35.8	31.4	32.6	25	25	26	23.7	25	23	25.5	25.9	25.9	26	24.6	23
9	31	31.2	33.9	30.1	32	31	32	32	31.8	36	34	32	25	24	26	25	26	23.9	25	25	23	26	24.7	23
10	32	30.5	34.1	29.1	31.7	31	32.4	33	32	35.7	33.6	33.4	25.6	23.7	25.6	25	24	24	26.6	25	23	26	23	25.6
11	29	27	34.1	31	29.2	30.9	31	32.6	32	34	29.2	33.3	24	24	26	25	24.7	24	23.5	25.7	23.7	25	24	25
12	28.8	31	34	31	30	30	32	33	34	34.4	28.6	34.2	24	24	25	25	25	24.5	25	26	26	23	23.4	26
13	31	31	33	32	29.6	32	32.3	33	34.1	33	31.3	34.2	24	24	26	23	25	23	25	25	26.6	24	24	24
14	32.8	31	35	32	30.2	32	32.1	33	35	32.7	32	30	25	25.6	26.7	25.8	25	24.2	24.5	24	27	22	24	24
15	32.8	32	34.9	31.8	30.2	32	32.2	32	35	34.2	32	32	25.6	26	26	23.9	25.5	24	26	25	26	24	23.6	23
16	30.2	32.3	32	30	32.1	32.1	31.9	32	35.4	34.2	34	32.1	25	26	24	23.7	25	24.8	23	26	27	25	25.7	24
17	28.9	31.3	31	32	32.2	30.5	27.4	33.1	35	33	34.1	30.6	24	24	24	24	25.4	24.7	22.7	25	25	25	23	22
18	32	31	33	31.8	33	31.3	25.9	33.1	34.5	33.2	31	31	24.8	24.8	24	25.9	25	25.4	21	24	25	24.5	23.6	24
19	31.7	33	33	32	32.6	30	32	32	34	34	32	32.3	25	25.9	26	24.6	26	24	21.9	25	26	25.6	25	24
20	32.4	33	32.5	32.2	33	31.1	29	32.3	33.5	33.5	33	32.3	24.8	26	23	25.7	26	23.8	21.8	23	25	24.7	24	21
21	32.4	33.1	31.2	32	33.1	32	30	31.1	33	33.2	33	29	24	25	23.8	24	26	25	23.9	23	23.9	22.7	24	21.8
22	29.7	31.5	34	32	31.9	31.9	32	33.1	34	35	32.8	31.2	23	24	25	23	26	24.8	24.6	24	25	26	25	24.5
23	28	31	34.2	32.4	29.5	31	32	34.1	35	34.5	32.4	31.3	23	24	25	26.7	24	23	25	26	23.9	22	23	23
24	30	32.5	32.4	31.8	32	32	33	34.1	35.2	31.1	32.6	31	23	25	25	24.9	25	24.9	24	25.4	26	22	23	23
25	30	33.4	31	31.3	32.2	32	33	34	35.4	32	33.5	31	24.9	25	25	25.5	27	25	25	26	27.7	22.6	26	23
26	30.3	29.6	31.2	31	33	27.8	33	35	34	31.7	33.5	32	24	24	24	23.6	26	23.6	24.8	26.7	27	24.9	24	24
27	30.3	28	30	32	32.7	31.3	33.1	34.9	35	31	31.1	31.6	25	23	24	25.7	24	23	24.9	26.5	25	24.9	24.6	23
28	33	32.8	31	32.1	30	32.1	33	35	36	32	33	29.7	24.6	25.9	24	23.7	25	25	25.9	26	26.6	25	24	23
29	32.8		33	28	29.5	32.1	32.5	34.6	36.1	34	34	32	26		24.6	23	25	23.6	24	25.8	25	24.9	25.9	24
30	32.2		32.7	30	32	32.1	32.3	35	37	35.4	33.5	31.4	25		23	24	24	25	24	26.2	28	25.9	26	23
31	31,1		31.4		31.5		33	34.7		36		30	24.7		24		24.8		24	26		27		24

Fonte: Disponível em: <http://freemeteo.com>. Acesso em julho de 2012

ANUÁRIO ESTATÍSTICO DO AMAZONAS

CAPÍTULO 2 - MEIO AMBIENTE E RECURSOS NATURAIS

Tabela 2.4 - Historial meteorológico diário para MANAUS (AEROPORTO) - 2011

DIAS	Temperatura máxima diária (°C)												Temperatura mínima diária (°C)												
	Jan	Fev	Mar	Abr	Mai	Jun	Jul	Ago	Set	Out	Nov	Dez	Jan	Fev	Mar	Abr	Mai	Jun	Jul	Ago	Set	Out	Nov	Dez	
1	31.4	31	32	31.5	32	31	31	34	34	35.4	30.5	32	24	23	23	24	25	23.8	24	24.5	25	26	25	24.5	
2	31.4	32	31.8	28.6	32.1	31.3	31.1	34	34	35.6	31	33	24	22.8	23.8	23	23	24	24	26	24	26.7	24	24	
3	31	32	31.8	29.1	31.7	32	31	34	33.5	35.6	31.9	32.6	24.6	24	22	23	22.9	25	24	25.8	23	26	25	24	
4	32	32	31	30.8	26.3	33	32	34	31.6	32.4	32.1	31.6	24	23.5	23	24	24	24	24.6	24.5	22.9	25	24	23.5	
5	31.6	30.3	31	30.8	30.5	32	32	33.7	33	34	33	32	23	23.4	24	24	23.5	25.6	25	25	25	26	24.8	24	
6	30	27	31	30	30.5	31.9	30.7	33	33.5	34.3	33.2	33	22.7	22.5	23.7	24.3	24	25	23	24.7	25	24	25.9	24.6	
7	31	27	30	29.8	30	31.7	30.1	34	33.5	34	28	34	24	23	24	23.7	24	24.8	25	23.7	25.6	24	24	25	
8	31.2	27.4	31	29	32	32	30.7	34	34	35.2	32.3	33.9	22	23	24.9	23	25	24	22.6	25.5	24	26.7	23	24	
9	31	30	32	29.4	31.5	32	30.7	34.1	35	36	33	31	23	22	25	24	25	25.6	25	25	25	27	25.7	23	
10	30.8	30	32.1	30	31.6	32	31	34.4	36	36	33	33	24.5	22	22.9	23	25	26	24	25.8	26.7	22.5	25.9	24	
11	33	32	28.9	27	31.6	32	31.3	34.4	35.5	32	29	34	24.8	24	24	22.7	24.7	24.7	25	26	25	24	23	24.8	
12	32	31.9	27.1	28.3	29	31.7	31.3	34.2	33.4	30	32	33.6	25	24.6	23.6	23.6	23.8	25	24.5	27.5	26	23.6	23	25.7	
13	32.4	31.2	31	29	29	31.6	29	34	31.7	33	27.2	33.7	25	24	23	23	25	23.3	26	25.8	21	25	23	25.7	
14	30	29.1	32.7	29.4	30	31.6	32	34.1	32	34	31.9	34	23	23.7	24	24	25	24	23.5	24.8	24	24	23	26	
15	30.3	31	32.7	31	30	31.1	32	33.3	32	33	31	33.6	24	23.6	22.9	23.6	25.7	24	24	25.5	24	24.5	22.5	17.5	
16	28.8	31	31	31	30.1	31.1	32	34	33.4	32.6	33	32.5	24	23	23.9	24.6	24	23.9	24.8	26	25	26.7	25	22	
17	29	31.3	32	30.8	28	30.5	31.8	34	34	28	33.1	32	23.9	23	24.8	23	24	24	24	26	25.8	25	23	24.5	
18	28.8	30	32.1	30	29	32	32	35	35	28	31	31.8	23.9	23	23.9	22.8	23	24	24	25.9	25	22.8	23	24	
19	28	31	26	31	31	31.9	33	34.7	34.9	32.9	32	30	24	23.5	23	24.3	24	25	25	25.8	24.5	24	26	23	
20	30	30.7	31	30.8	31	31.1	33	35	33.9	34	32.4	33	24	22	22.6	24	24	24.6	26	26.5	24	23.6	23.8	24.9	
21	30.3	31	31	31.7	31	31.3	32.7	35	31.6	28	32.4	33	24.6	24.5	23.9	24	23.5	25	25	25	25.7	23	24	24	
22	29	31.1	31.4	31.7	31	31	32.7	31.8	34	30	33.4	33.3	22.9	24	25	24	24	24	24	25	23	24.6	23	24.6	25
23	31	30.7	30.7	31	30.7	32	32.7	31	33.6	32.1	33.4	33.1	23.5	22	23.8	22	25	24	25	25	26	23.8	25.6	24	
24	31.2	30	32	31	31.2	31.6	33	30.7	33.7	34	33	30.4	23	24	24	25	24	24.7	25.5	21.7	25	24.9	25	24	
25	31.2	30	31.7	31.2	32.1	32.3	32.8	30.7	33.7	34	34	29.9	24	23	24	24.6	25	26	25	22.3	23.7	25	25	24	
26	30.2	28	30.6	31.4	32.2	32.3	31.9	32	34	33.8	34.2	30	23	23	24	24.5	24	24	24	23.4	25	23	25.6	23.8	
27	30.2	31	30	31	31	31	33	33.1	33.9	32	34.2	30.4	23.8	23	23	23.9	24	24	24	24	24	24	24.6	23	
28	28	30.7	29.6	31	31	31	33	33.1	33	33.6	33	29	24	23	24.8	24	24.5	25	24	23.6	23	24	25	22.6	
29	29.7		29	30.6	31	29	33	33.2	34	34	32.8	32	23		24	22.6	23	23	25	23.8	25.8	24	25.5	23.8	
30	30		28.3	31	30.1	31	33	34	35.4	32	32.1	31.6	23		24	21	24	23	24.7	25.8	26	23.7	22.5	23	
31	29.7		32		31		33.4	34		31.9		30	21		24		24.8		23.9	25		24		25	

ANUÁRIO ESTATÍSTICO DO AMAZONAS

CAPÍTULO 2 - MEIO AMBIENTE E RECURSOS NATURAIS

Tabela 2.5 - Historial meteorológico diário para MANAUS (AEROPORTO) - 2012

DIAS	Temperatura máxima diária (°C)												Temperatura mínima diária (°C)											
	Jan	Fev	Mar	Abr	Mai	Jun	Jul	Ago	Set	Out	Nov	Dez	Jan	Fev	Mar	Abr	Mai	Jun	Jul	Ago	Set	Out	Nov	Dez
1	32.6	31.3	28.5	31.2	31	31.1	31.1	33	31.1	32.4	32.1	31.8	25	25.6	22	24.9	23.6	23.9	22.9	24	22.7	23.4	25	23.6
2	32.6	31.4	29	32.2	30.9	31.4	31	33	33	32	33.1	31.2	24	24	23	25	24	23.5	24	23.2	23.8	23.6	26	22.7
3	30	31	30	32.3	27.3	31.4	31.1	33	32.8	33	34	31	23.6	24	23.7	24	23	26	24	22.9	24	24.6	24.7	23.9
4	30	30.8	31	30	28.8	31.4	31.5	33	33	32.9	34.1	32	24.7	24	23.8	24.2	23	24.6	23	22.7	23.6	24	25	25
5	30	32	30.9	31	31	31	31.5	34	32.5	33	33.6	32	23.6	25	24	23.8	22.6	22.8	23	23.6	22.6.8	24.4	25.5	25
6	30	32	29.2	32	30.8	31	31	34.1	32.3	33.3	34.2	32.3	23	24	23	24.7	23	25	23	22	22	25	23.8	24
7	30.4	32	30	31.5	31	32	31	33.7	32.3	34	35	30.2	22	23.9	23	22.9	24	24	23.5	23.6	24.5	27	25.5	22.9
8	31.3	31.5	30.4	28.6	30.9	31.8	32	32.9	33	34.4	34.9	33	23.5	24	23.8	23	23	25.4	23	24	24	25.9	22	25
9	31.3	31	28.6	31	31	28.5	31.6	32.4	34	34.4	33	33.3	24.8	24	23	23	24	24	23	23.2	25.5	24	23.7	24.7
10	24	30.8	29	31	31	28.1	31	29	34.2	33.5	33.7	33.3	22	23	22	24.6	24	24	24.8	23	22	25	24.6	22.9
11	31	29	28.9	32	31.1	30.1	32	32	31	32.3	33.7	31.6	23	22	22	25	24.6	23.5	25.9	23.5	25	23.8	22.5	24
12	31	30	31	31.8	31.4	31	31.9	31.8	33	33	32	30.5	24	24	23	24	24.5	24.6	24	24	23.6	24.5	23	23.6
13	31.2	30.2	31	29	30.8	31	31.2.9	31.2	34	33	32.1	32	24.8	23	24	23.5	24	22.3.8	25	24	25.8	24.5	24	23
14	30.4	29.9	31.4	29.7	29	31.4	31	32	34	33	31	31.8	23	23	24.5	25	24	24.8	24	23.5	25	24	23.5	23
15	27.4	28.2	31.4	31	30	31.4	28.5	35	34.3	31	31.4	28	22	24	24	24.8	24	24	22.9	23.8	26	24	24	23
16	30	28.8	30.8	30.6	32	31	29	35	34.2	34	32	29	23	23.8	23.5	24	25	24	23	24.6	23	24	23.6	22
17	30.3	30	28.1	31.3	32	31.4	31	32	33.3	35.8	33.7	31	23	22.9	23.6	23	24.7	24	23	24.6	24.9	26	25	23.8
18	29.6	30.1	27.7	31.3	31.5	31.4	30.5	33	33.3	35.8	32.6	32.2	22.9	25	23	25	23	24.5	23.7	24	26.1	26	25	25
19	29	31	29	30.2	31	31	30	33	34	33.8	33	32.7	23	23.9	22.9	24	24.5	25	23.5	25	22.5	23.5	25.9	24
20	29.2	31.4	31	30	30.5	32	30.2	33	34	33	33.1	32.7	23	23	24	24.8	24	23.6	21	24.7	25.8	24.8	26	23.8
21	32	30.6	31	31.3	30.7	32	30	34	35	32.8	33.1	31	23.8	23.7	24.8	24	24.8	24	22	24	25.7	25	26	22.8
22	31.5	28.5	31.2	31.3	32.1	32	30.4	33.5	35.1	34	34	31	23.7	22	22	25.6	24	25	22.5	24.7	26.8	25	25	24
23	30.9	27	31	30.6	32.1	31.8	30.4	32.9	35.1	35	33.6	31.2	23	23	24.6	24	25.7	23	23.6	25	23.8	25	26.5	23
24	30.9	29	30.5	30	31.4	29.4	32	32.1	31.5	35	34	31	22.9	22.4	23.8	23.3	25	24	23.9	24	23	27	26	22.8
25	31.1	28	29	31	31.4	31	31.7	32.4	31.2	35	33.6	31	24	23	22	23	24.9	24.8	24	24	23.5	26	26	23.8
26	31.3	29	31	31	31	31	31.7	33	33	34.1	33.2	32	23.7	23	23.6	25	24.8	24.6	22.7	25	24.5	25.5	25.8	24
27	30	28.8	31.4	30.4	31.2	30.6	31.4	33	33.2	31	33.4	31.8	24	23	23.5	24	23.8	25	23.8	23.9	24	23	24	22.7
28	32	29	29.2	30.2	32	31	32.1	32.7	30.5	33	30.3	27.5	24	22.8	24	24.8	25	24.9	23.9	22.5	22	24	24	22
29	32	29.3	32	30	31.9	31.3	32.1	31	29.3	35	32	28	24	23	23.8	23.9	24.7	23.5	23.7	24	23	25	23	23.5
30	32	-	31.8	30	29	31	32	32	32.3	35	32	28.2	24	-	24.5	23.5	23.8	23.5	24.7	23.9	22.6	27	24	22
31	31.3	-	31.2	-	31	-	33	31.8	-	32	-	27	23.7	-	24.7	-	24	-	23	22	-	23	-	22.9

Fonte: Disponível em: <<http://freemeteo.com>>. Acesso em setembro de 2013

ANUÁRIO ESTATÍSTICO DO AMAZONAS

CAPÍTULO 2 - MEIO AMBIENTE E RECURSOS NATURAIS

Tabela 2.6 - Observações hidrométricas do Rio Negro, no porto de Manaus - 1960 - 2013

ANOS	COTAS (m)		DATA DO REGISTRO DE COTAS	
	Máxima	Mínima	Máxima	Mínima
1960.....	27,55	18,33	21 a 23/06	01 a 04/11
1961.....	27,13	15,96	07/07	12 a 14/10
1962.....	28,33	17,15	04 a 06/07	25 a 26/10
1963.....	27,31	13,64	17 a 19/06	30 a 31/10
1964.....	28,91	18,41	13 a 14/07	28/11
1965.....	26,58	16,00	14 a 18/06	06/11
1966.....	26,41	16,76	20 a 22/06	11/11
1967.....	27,91	16,18	19 a 20/06	25 a 27/10
1968.....	27,13	21,03	04/06	31/12
1969.....	27,40	16,86	26 a 31/05	02 a 05/12
1970.....	28,31	18,19	26 a 27/06	12 a 13/11
1971.....	29,12	21,14	24 a 28/06	8/11
1972.....	28,70	20,02	16/06	10/11
1973.....	28,57	21,16	06/07	20/11
1974.....	28,46	21,84	02/07	05/12
1975.....	29,11	19,32	23/06	28/11
1976.....	29,61	18,05	14 a 17/06	22/11
1977.....	28,45	20,66	24 e 28 a 29/06	14 a 15/10
1978.....	28,11	20,12	18 a 20/06	05 a 07/12
1979.....	28,23	17,44	25 a 26/06	22/10
1980.....	26,00	17,68	02 a 03/07	08 a 12/10
1981.....	26,85	17,24	22 a 23/06	11 a 15/11
1982.....	28,97	18,28	21 a 26/06	01 a 04/11
1983.....	26,52	17,08	06 a 08/06	23 a 25/10
1984.....	28,03	19,58	18 a 23/06	01/11
1985.....	26,27	19,74	01 a 04/07	27 a 28/11
1986.....	28,14	21,40	16 a 18/07	13 a 15/10
1987.....	27,91	17,99	9 a 11/06	06 a 10/11
1988.....	27,78	17,82	29 a 30/06	12 a 14/10
1989.....	29,42	19,55	03 a 06/07	31/12
1990.....	28,33	16,32	17 a 19/06	01 a 02/11
1991.....	28,06	16,07	05 a 07/07	05 a 07/11
1992.....	25,42	17,56	20 a 24/05	11 a 13/11
1993.....	28,76	19,47	09 a 10/06	27 a 28/10
1994.....	29,05	19,06	26 a 27/06	26 a 30/11
1995.....	27,16	15,06	29 a 30/06	30/10
1996.....	28,54	19,14	19 a 22/06	19 a 23/10
1997.....	28,96	14,34	10 a 12/06	04 a 05/11
1998.....	27,58	15,03	05 a 07/07	30 a 31/10
1999.....	29,30	16,95	24 a 28/06	22 a 23/11
2000.....	28,62	18,57	26 a 29/06	11 a 12/12
2001.....	28,21	16,81	19 a 23/06	31/10
2002.....	28,91	17,19	27 a 30/06	31/10 a 01/11
2003.....	28,27	19,01	01 a 02/07	11 a 12/11
2004.....	27,13	19,28	12 a 15/06	01/01
2005.....	28,10	14,75	01 a 04/06	25 a 26/10
2006.....	28,84	16,89	09 a 11/06	25 a 26/10
2007.....	28,18	17,74	21 a 23/06	26 a 28/10
2008.....	28,62	18,43	19/06	28/10
2009.....	29,77	15,86	01/07	04/12
2010.....	27,96	13,63	11/06	24/10
2011.....	28,62	16,76	28/06	10/10
2012.....	29,97	15,96	29/05	27/11
2013.....	29,33	18,83	14/06	01/01

Fonte: Disponível em: <<http://www.portodemanau.com.br>>. Acesso em: abr. 2012.

NOTA: Máxima Registrada: 29,97 em 29/05/2012 e Mínima Registrada em 13,63 em 24/10/2010

ANUÁRIO ESTATÍSTICO DO AMAZONAS

CAPÍTULO 2 - MEIO AMBIENTE E RECURSOS NATURAIS

Tabela 2.8 - Observações hidrométricas do Rio Negro, segundo as cotas mensais no porto de Manaus - 2011

DIAS	C O T A S (m)											
	Jan	Fev	Mar	Abr	Mai	Jun	Jul	Ago	Set	Out	Nov	Dez
1	18,62	20,71	23,00	24,94	26,77	28,30	28,60	27,50	24,45	17,22	17,90	18,04
2	18,64	20,81	23,07	24,99	26,82	28,34	28,59	27,42	24,26	17,11	17,91	18,14
3	18,67	20,90	23,18	25,04	26,89	28,37	28,58	27,36	24,07	17,01	17,91	18,23
4	18,71	20,96	23,27	25,10	26,96	28,40	28,57	27,28	23,87	16,93	17,89	18,33
5	18,74	21,00	23,34	25,14	27,01	28,42	28,55	27,20	23,67	16,85	17,84	18,43
6	18,80	21,04	23,41	25,18	27,06	28,44	28,53	27,12	23,47	16,82	17,79	18,52
7	18,87	21,09	23,47	25,23	27,11	28,46	28,50	27,05	23,25	16,80	17,73	18,60
8	18,91	21,19	23,53	25,30	27,15	28,48	28,48	26,98	23,02	16,78	17,64	18,69
9	18,96	21,29	23,58	25,35	27,19	28,49	28,47	26,94	22,77	16,77	17,56	18,79
10	19,01	21,37	23,66	25,40	27,26	28,51	28,47	26,89	22,50	16,76	17,47	18,86
11	19,10	21,46	23,72	25,46	27,32	28,53	28,47	26,81	22,23	16,76	17,38	18,93
12	19,22	21,53	23,78	25,51	27,36	28,54	28,45	26,74	21,95	16,81	17,35	19,01
13	19,30	21,61	23,84	25,55	27,41	28,55	28,42	26,67	21,62	16,87	17,32	19,07
14	19,38	21,69	23,89	25,61	27,47	28,56	28,39	26,59	21,33	16,93	17,30	19,12
15	19,44	21,77	23,93	25,67	27,52	28,57	28,35	26,51	21,01	16,99	17,31	19,15
16	19,50	21,86	23,99	25,75	27,57	28,58	28,32	26,41	20,71	17,05	17,31	19,19
17	19,57	21,93	24,05	25,83	27,61	28,59	28,29	26,34	20,41	17,12	17,33	19,24
18	19,65	22,02	24,09	25,92	27,64	28,60	28,25	26,24	20,11	17,19	17,35	19,30
19	19,72	22,12	24,16	25,97	27,68	28,60	28,21	26,15	19,82	17,29	17,35	19,36
20	19,78	22,22	24,23	26,03	27,74	28,60	28,16	26,05	19,57	17,40	17,37	19,41
21	19,83	22,33	24,31	26,09	27,80	28,60	28,11	25,95	19,31	17,46	17,39	19,47
22	19,90	22,43	24,39	26,16	27,85	28,60	28,06	25,84	19,04	17,51	17,42	19,51
23	19,97	22,51	24,45	26,23	27,90	28,60	28,01	25,74	18,79	17,56	17,45	19,59
24	20,05	22,60	24,49	26,31	27,95	28,61	27,95	25,63	18,54	17,60	17,47	19,68
25	20,15	22,67	24,54	26,39	27,99	28,61	27,89	25,51	18,29	17,64	17,53	19,78
26	20,23	22,74	24,59	26,45	28,04	28,61	27,84	25,39	18,05	17,67	17,61	19,88
27	20,29	22,82	24,65	26,53	28,08	28,61	27,78	25,26	17,84	17,71	17,69	20,01
28	20,40	22,90	24,72	26,60	28,13	28,62	27,74	25,13	17,65	17,77	17,78	20,09
29	20,47	--	24,78	26,66	28,17	28,62	27,70	24,99	17,49	17,81	17,87	20,19
30	20,55	--	24,83	26,72	28,21	28,61	27,64	24,83	17,34	17,84	17,95	20,31
31	20,63	--	24,89	--	28,26	--	27,57	24,63	--	17,87	--	20,41
MÉDIA MENSAL.....	19,52	21,77	23,99	25,77	27,55	28,53	28,22	26,30	20,88	17,22	17,57	19,20

FONTE: Disponível em: <<http://www.portodemanau.com.br>. Acesso em: abr. 2012.

NOTA: Cota máxima de enchente neste ano : 28,62 (data de ocorrência - 28 e 29/06) ; Cota mínima de vazante neste ano : 16,76 (data de ocorrência 10 e 11/10).

ANUÁRIO ESTATÍSTICO DO AMAZONAS

CAPÍTULO 2 - MEIO AMBIENTE E RECURSOS NATURAIS

Tabela 2.9 - Observações hidrométricas do Rio Negro, segundo as cotas mensais no porto de Manaus - 2012

DIAS	C O T A S (m)											
	Jan	Fev	Mar	Abr	Mai	Jun	Jul	Ago	Set	Out	Nov	Dez
1	20,51	24,07	26,20	27,71	29,25	29,97	29,21	28,04	24,76	19,08	17,07	16,14
2	20,62	24,18	26,28	27,75	29,30	29,96	29,17	27,99	24,59	18,83	17,08	16,22
3	20,74	24,27	26,34	27,80	29,33	29,95	29,15	27,93	24,41	18,66	17,09	16,30
4	20,86	24,36	26,40	27,84	29,38	29,94	29,11	27,87	24,21	18,51	17,10	16,39
5	20,95	24,44	26,47	27,89	29,42	29,92	29,07	27,80	24,05	18,29	17,12	16,50
6	21,06	24,52	26,51	27,94	29,46	29,89	29,04	27,73	23,88	18,14	17,12	16,60
7	21,19	24,59	26,56	27,99	29,49	29,87	29,01	27,66	23,69	17,96	17,11	16,70
8	21,32	24,66	26,61	28,04	29,52	29,85	28,97	27,60	23,50	17,78	17,08	16,80
9	21,46	24,72	26,68	28,10	29,57	29,83	28,93	27,52	23,30	17,63	17,04	16,91
10	21,62	24,81	26,76	28,16	29,61	29,82	28,88	27,45	23,10	17,51	17,00	17,02
11	21,76	24,89	26,82	28,21	29,64	29,81	28,84	27,37	22,88	17,41	16,96	17,12
12	21,89	24,96	26,88	28,25	29,66	29,76	28,80	27,29	22,67	17,32	16,93	17,23
13	22,01	25,03	26,92	28,32	29,69	29,74	28,76	27,20	22,47	17,24	16,87	17,33
14	22,13	25,09	26,98	28,38	29,72	29,71	28,73	27,09	22,26	17,17	16,80	17,45
15	22,26	25,14	27,02	28,44	29,75	29,69	28,70	27,02	22,07	17,10	16,73	17,54
16	22,39	25,21	27,07	28,49	29,78	29,64	28,66	26,94	21,88	17,05	16,65	17,63
17	22,51	25,31	27,11	28,54	29,80	29,61	28,63	26,84	21,68	17,03	16,57	17,71
18	22,61	25,38	27,14	28,60	29,81	29,58	28,60	26,74	21,50	17,02	16,50	17,78
19	22,71	25,44	27,17	28,65	29,83	29,55	28,56	26,63	21,30	16,99	16,43	17,82
20	22,82	25,50	27,20	28,71	29,85	29,53	28,54	26,52	21,11	16,96	16,35	17,88
21	22,92	25,57	27,23	28,76	29,87	29,50	28,51	26,39	20,95	16,94	16,27	17,94
22	23,03	25,65	27,28	28,80	29,90	29,47	28,48	26,26	20,78	16,92	16,15	18,01
23	23,14	25,71	27,35	28,85	29,91	29,45	28,44	26,12	20,61	16,91	16,05	18,07
24	23,24	25,78	27,39	28,90	29,92	29,42	28,40	26,01	20,43	16,92	16,02	18,12
25	23,36	25,85	27,43	28,96	29,93	29,39	28,37	25,87	20,21	16,93	15,99	18,17
26	23,46	25,93	27,46	29,02	29,94	29,37	28,32	25,72	20,02	16,94	15,97	18,21
27	23,56	26,01	27,51	29,07	29,95	29,34	28,28	25,57	19,83	16,95	15,96	18,28
28	23,66	26,08	27,55	29,12	29,96	29,30	28,24	25,42	19,63	16,96	15,98	18,37
29	23,75	26,14	27,60	29,16	29,97	29,27	28,19	25,26	19,44	16,98	16,01	18,48
30	23,84	...	27,64	29,20	29,97	29,24	28,14	25,10	19,26	17,01	16,07	18,59
31	23,96	...	27,67	...	29,97	...	28,09	24,93	...	17,04	...	18,71
MÉDIA MENSAL.....	22,30	25,15	27,01	28,46	29,71	29,65	28,67	26,77	22,02	17,43	16,60	17,48

FONTE: Disponível em: <<http://www.portodemanau.com.br>. Acesso em: agosto/ 2013.

NOTA: Cota máxima de enchente neste ano : 29,97 (data de ocorrência - 29 a 31/05 e 01/06) ; Cota mínima de vazante neste ano : 15,96 (data de ocorrência 27/11).

ANUÁRIO ESTATÍSTICO DO AMAZONAS

CAPÍTULO 2 - MEIO AMBIENTE E RECURSOS NATURAIS

Tabela 2.7 - Observações hidrométricas do Rio Negro, segundo as cotas mensais no porto de Manaus - 2013

DIAS	C O T A S (m)											
	Jan	Fev	Mar	Abr	Mai	Jun	Jul	Ago	Set	Out	Nov	Dez
1	18,83	22,21	24,81	26,94	27,91	29,26	29,07	27,90	25,76	22,98	19,39	20,70
2	18,96	22,26	24,91	27,00	27,97	29,27	29,05	27,84	25,72	22,85	19,37	20,75
3	19,10	22,32	25,00	27,05	28,03	29,28	29,04	27,79	25,67	22,70	19,36	20,84
4	19,25	22,38	25,09	27,08	28,09	29,29	29,03	27,73	25,61	22,57	19,35	20,94
5	19,40	22,45	25,21	27,12	28,15	29,30	29,02	27,67	25,52	22,42	19,38	21,04
6	19,56	22,49	25,32	27,15	28,20	29,31	29,00	27,61	25,42	22,26	19,42	21,12
7	19,72	22,59	25,46	27,17	28,24	29,31	28,97	27,55	25,35	22,10	19,46	21,19
8	19,86	22,70	25,56	27,19	28,30	29,31	28,94	27,50	25,27	21,92	19,49	21,25
9	20,00	22,80	25,64	27,23	28,36	29,31	28,91	27,44	25,19	21,73	19,51	21,31
10	20,15	22,89	25,71	27,26	28,40	29,32	28,87	27,38	25,13	21,50	19,52	21,39
11	20,28	22,98	25,78	27,29	28,46	29,32	28,84	27,32	25,06	21,31	19,53	21,47
12	20,41	23,06	25,86	27,32	28,52	29,32	28,80	27,25	24,98	21,20	19,54	21,54
13	20,53	23,14	25,92	27,34	28,59	29,32	28,76	27,20	24,91	21,09	19,55	21,62
14	20,65	23,22	26,01	27,36	28,65	29,33	28,73	27,15	24,84	20,97	19,58	21,68
15	20,79	23,33	26,08	27,37	28,70	29,33	28,70	27,09	24,77	20,89	19,61	21,73
16	20,94	23,44	26,16	27,40	28,75	29,33	28,66	27,02	24,69	20,81	19,64	21,78
17	21,09	23,55	26,23	27,41	28,79	29,32	28,61	26,96	24,60	20,71	19,68	21,81
18	21,20	23,67	26,29	27,46	28,84	29,31	28,57	26,90	24,51	20,62	19,72	21,83
19	21,33	23,77	26,35	27,49	28,88	29,30	28,53	26,83	24,41	20,51	19,78	21,85
20	21,47	23,87	26,40	27,52	28,92	29,28	28,49	26,73	24,30	20,40	19,87	21,86
21	21,62	23,99	26,43	27,56	28,94	29,27	28,44	26,62	24,21	20,28	19,98	21,87
22	21,71	24,10	26,47	27,60	28,99	29,26	28,39	26,51	24,11	20,12	20,07	21,89
23	21,77	24,21	26,52	27,65	29,03	29,24	28,34	26,41	24,01	19,95	20,15	21,91
24	21,82	24,31	26,57	27,67	29,06	29,22	28,29	26,30	23,91	19,86	20,23	21,95
25	21,86	24,41	26,63	27,69	29,09	29,20	28,23	26,22	23,79	19,76	20,30	21,98
26	21,91	24,51	26,67	27,72	29,12	29,19	28,18	26,14	23,67	19,67	20,39	22,01
27	21,96	24,60	26,70	27,74	29,16	29,17	28,14	26,07	23,53	19,59	20,47	22,03
28	22,02	24,70	26,73	27,77	-	29,14	28,10	25,99	23,39	19,51	20,53	22,05
29	22,07	-	26,77	27,81	-	29,12	28,05	25,91	23,25	19,47	20,59	22,08
30	22,11	-	26,82	27,86	-	29,10	28,01	25,85	23,10	19,44	20,65	22,11
31	22,17	-	26,88	-	-	-	27,96	25,80	-	-	-	22,17
MÉDIA MENSAL.....	20,79	23,36	26,03	27,41	28,60	29,27	28,60	26,93	24,62	20,30	19,80	21,60

FONTE: Disponível em: <<http://www.portodemanau.com.br>>. Acesso em: maio 2014.

NOTA: Cota máxima de enchente neste ano : 29,33 (data de ocorrência - 15 e 16/06); Cota mínima de vazante neste ano : 18,83 (data de ocorrência 01/01).

ANUÁRIO ESTATÍSTICO DO AMAZONAS**CAPÍTULO 2 - MEIO AMBIENTE E RECURSOS NATURAIS****Tabela 2.10 - Área das bacias hidrográficas e dos rios**

RIOS	ÁREA DAS BACIAS HIDROGRÁFICAS (Km ²)			EXTENSÃO (Km)		NASCENTE
	Total	Em Território Brasileiro	Em Território Amazonense	Total	Em Território Brasileiro	
Amazonas.....	6.217.220	5.886.470	1.556.988	8.570	3.100	Peru
Içá	112.400	310	310	1.645	310	Equador
Japurá	310.000	74.400	74.400	2.100	733	Colômbia
Javari	91.000	73.300	73.300	1.180	1.180	Brasil - Equador
Juruá	347.000	334.300	257.810	3.350	3.120	Peru
Madeira	1.468.730	704.980	310.300 ⁽¹⁾	1.425 ⁽¹⁾	1.425	Bolívia - Brasil
Negro	715.000	609.200	378.540	1.700	1.210	Colômbia
Purus.....	347.000	320.000	243.905	3.325	2.725	Peru
Tapajós	460.187	460.187	923 ⁽²⁾	1.980 ⁽²⁾	1.980	Brasil
Xingú.....	531.250	531.250	-	2.045	2.045	Brasil

FONTE: IBGE

(1) Comprimento estimado da foz do rio Madeira, até a junção dos rios Beni e Mamoré (1.252 Km) de extensão; (2) Foi considerado o rio Arinos (71 de extensão) como tronco principal do rio Tapajós. Não foi computado rio Juruena, até a foz do rio Arinos (880 Km).

ANUÁRIO ESTATÍSTICO DO AMAZONAS

CAPÍTULO 2 - MEIO AMBIENTE E RECURSOS NATURAIS

Tabela 2.11 - Focos de calor mensal comparativo no Amazonas - 2000 - 2013

MESES	ANOS													
	2000	2001	2002	2003	2004	2005	2006	2007	2008	2009	2010	2011	2012	2013
JANEIRO.....	7	3	17	39	65	37	3	1	6	23	10	3	6	37
FEVEREIRO.....	62	8	2	89	126	5	1	12	3	3	9	3	25	16
MARÇO.....	69	6	5	95	2	-	2	1	1	14	1	9	17	49
ABRIL.....	18	1	2	-	-	2	-	2	-	3	11	1	3	20
MAIO.....	-	-	8	-	-	6	7	-	3	2	5	1	12	19
JUNHO.....	6	5	5	-	3	32	15	22	9	-	3	9	45	56
JULHO.....	39	9	72	248	108	555	98	128	70	19	61	60	234	248
AGOSTO.....	180	501	319	878	521	2.075	1.127	729	431	329	164	235	3.011	1.276
SETEMBRO.....	189	166	764	166	668	1.861	1.205	211	142	246	360	200	2.392	1.739
OUTUBRO.....	145	332	476	335	187	314	127	54	354	175	31	70	1.238	1.202
NOVEMBRO.....	-	-	-	-	-	13	4	7	51	73	3	18	682	220
DEZEMBRO.....	60	22	13	80	44	1	7	2	53	27	9	7	80	236
TOTAL.....	775	1.053	1.683	1.930	1.724	4.901	2.596	1.169	1.123	914	667	616	7.745	5.118

FONTE: Instituto de Proteção Ambiental do Amazonas - IPAAM

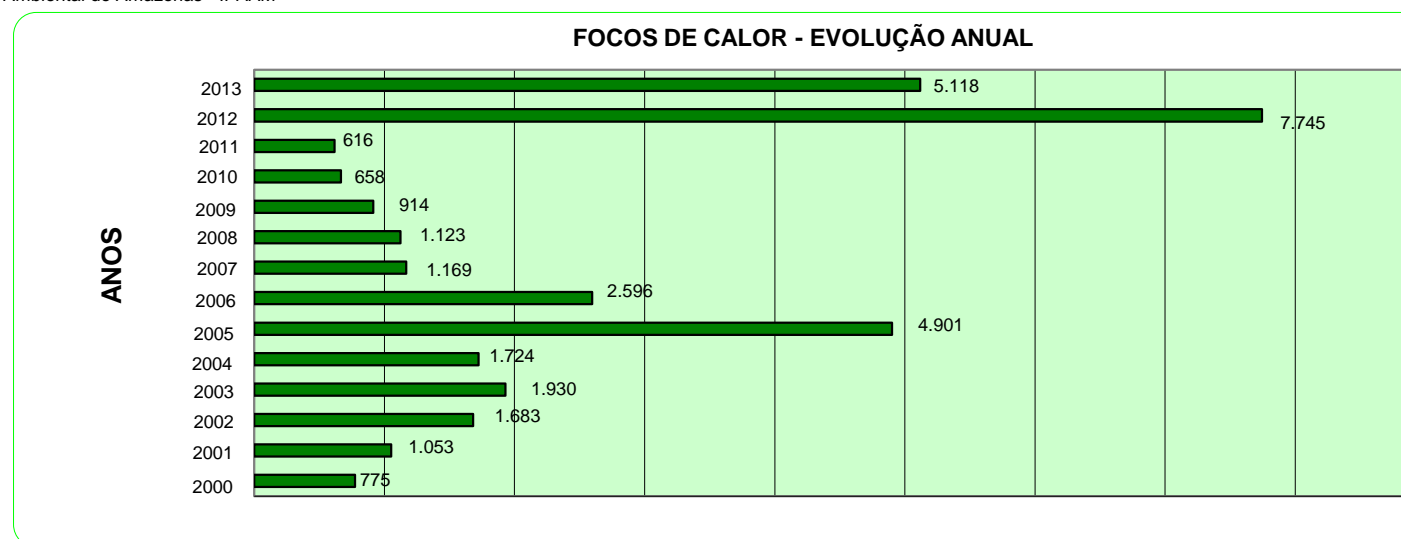

ANUÁRIO ESTATÍSTICO DO AMAZONAS

CAPÍTULO 3 - TERRAS INDÍGENAS

Tabela 3.1 - Terras indígenas, área total, população indígena estimada, situação da demarcação no Estado do Amazonas - 2000

(continua)

TERRAS INDÍGENAS	ÁREA TOTAL (ha)	POPULAÇÃO INDÍGENA ESTIMADA	SITUAÇÃO DA DEMARCAÇÃO	MUNICÍPIOS ABRANGIDOS
Acapuri de Cima.....	19.400	101	Não-Demarcada	Fonte Boa
Acimã.....	40.686	40	Demarcada	Lábrea
Água Preta / Inari.....	139.764	165	Demarcada	Pauini
Alto Rio Negro (2) (3).....	7.999.381	13.600	Demarcada	Japurá e São Gabriel da Cachoeira
Alto Sepatini.....	26.096	93	Demarcada	Lábrea
Andira Marau (1).....	788.528	5.825	Demarcada	Barreirinha, Maués e Parintins
Apurinã - BR 317 km 124.....	42.198	160	Demarcada	Boca do Acre e Lábrea
Apurinã do Igarapé São João.....	...	60	Não-Demarcada	Tapauá
Apurinã do Igarapé Tauamirim.....	96.457	120	Demarcada	Tapauá
Ariranha.....	10.762	73	Não-Demarcada	Manicoré
Arary.....	...	221	Não-Demarcada	Borba e Novo Aripuanã
Balaio.....	...	124	Não-Demarcada	São Gabriel da cachoeira
Balbina / Adelina.....	...	330	Não-Demarcada	Borba
Banawá - Yafi do Rio Piranhas.....	79.680	215	Não-Demarcada	Tapauá
Barreira da Missão.....	1.772	480	Demarcada	Tefé
Barro Alto.....	Não-Demarcada	Tonantins
Batedor.....	Não-Demarcada	Jutai
Betânia.....	122.769	2.085	Demarcada	Santo Antônio do Içá
Boa Vista.....	133	54	Demarcada	Careiro
Boca do Acre.....	26.240	121	Demarcada	Boca do Acre e Lábrea
Boca do Rio Jacaré.....	Não-Demarcada	Canutama
Bom Intento.....	1.613	120	Demarcada	Benjamin Constant
Cacau do Tarauacá.....	28.367	230	Demarcada	Envira
Caititu.....	308.062	220	Demarcada	Lábrea
Cajuhiri Atravessado.....	...	56	Não-Demarcada	Coari
Camadeni.....	150.931	68	Demarcada	Pauini
Camicuã.....	58.520	265	Demarcada	Boca do Acre
Campinas / Katurina (1).....	32.624	123	Demarcada	Ipixuna
Capitão.....	Não-Demarcada	Autazes
Capivara.....	...	154	Não-Demarcada	Autazes
Catipari - Mamoriá.....	115.044	120	Demarcada	Pauini
Coata - Laranjal.....	1.121.300	1.768	Não-Demarcada	Borba
Cuia.....	1.322	75	Demarcada	Autazes
Cuiu-Cuiu.....	36.310	367	Não-Demarcada	Maraã
Cunha / Sapucaia.....	...	300	Não-Demarcada	Borba
Deni.....	...	361	Não-Demarcada	Itamarati
Espírito Santo.....	...	121	Não-Demarcada	Jutaí
Estação.....	Não-Demarcada	Jutaí
Estrela da Paz.....	12.876	333	Demarcada	Jutaí
Evaré I.....	548.177	13.023	Demarcada	São Paulo de Olivença e Tabatinga
Evaré II.....	176.206	2.200	Demarcada	São Paulo de Olivença
Fé em Deus.....	...	191	Não-Demarcada	Borba
Fortaleza do Castanho.....	...	83	Não-Demarcada	Careiro
Fortaleza do Patauá.....	760	11	Não-Demarcada	Manacapuru
Gavião.....	8.612	77	Demarcada	Careiro
Guajahã.....	5.037	135	Demarcada	Pauini
Guanabara.....	Não-Demarcada	Benjamin Constant
Guapenu.....	...	285	Não-Demarcada	Autazes

ANUÁRIO ESTATÍSTICO DO AMAZONAS

CAPÍTULO 3 - TERRAS INDÍGENAS

Tabela 3.1 - Terras indígenas, área total, população indígena estimada, situação da demarcação no Estado do Amazonas - 2000

(continuação)

TERRAS INDÍGENAS	ÁREA TOTAL (ha)	POPULAÇÃO INDÍGENA ESTIMADA	SITUAÇÃO DA DEMARCAÇÃO	MUNICÍPIOS ABRANGIDOS
Hi - Merima.....	...	60	Não-Demarcada	Tapauá
Igarapé Açu.....	...	226	Não-Demarcada	Borba
Igarapé Capanã.....	122.556	...	Demarcada	Boca do Acre
Igarapé Grande.....	...	27	Não-Demarcada	Alvarães
Igarapé Itaboca.....	...	95	Não-Demarcada	Beruri
Igarapé Joari.....	...	24	Não-Demarcada	Beruri
Igarapé Paiol.....	...	34	Não-Demarcada	Manaquiri
Ilha Camaleão.....	237	120	Demarcada	Anamá
Inauini / Teuini.....	468.997	460	Demarcada	Boca do Acre e Pauini
Ipixuna.....	215.362	54	Demarcada	Humaitá
Itaitinga.....	160	25	Não-Demarcada	Autazes
Jacareúba / Katawixi.....	Não-Demarcada	Canutama e Lábrea
Jaquiri.....	1.820	75	Demarcada	Maraã
Jarawara / Jamamadi / Kanamati.....	390.233	400	Demarcada	Lábrea
Jatuarana.....	5.252	45	Demarcada	Manacapuru
Jauary.....	...	112	Não-Demarcada	Autazes
Juma.....	38.700	8	Não-Demarcada	Canutama
Jutaí / Igapoacú.....	...	100	Não-Demarcada	Borba
Kanamari do Rio Juruá.....	596.434	496	Demarcada	Eirunepé, Itamarati e Pauini
Katukina / Kaxinawá (1).....	23.474	576	Demarcada	Envira
Kaxarari (1).....	145.890	191	Demarcada	Lábrea
Kulina do Médio Juruá.....	730.143	915	Não-Demarcada	Eirunepé, Envira e Ipixuna
Kulina do Médio Jutaí.....	...	30	Não-Demarcada	Jutaí
Kumarú do Lago Uala.....	...	318	Não-Demarcada	Juruá
Lago Aiapuá.....	24.866	420	Demarcada	Beruri
Lago do Beruri.....	4.080	120	Demarcada	Beruri
Lago do Barrigudo.....	...	25	Não-Demarcada	Beruri
Lago Capana.....	6.290	28	Não-Demarcada	Manicoré
Lago do Limão.....	...	49	Não-Demarcada	Autazes
Lago do Marinheiro.....	...	73	Não-Demarcada	Careiro
Lago Jauari.....	15.180	145	Não-Demarcada	Manicoré
Lameirão.....	...	113	Não-Demarcada	Atalaia do Norte
Macarrão.....	44.268	390	Demarcada	Jutaí
Mapari.....	...	97	Não-Demarcada	Jutaí
Maraã Urubaxi.....	94.406	124	Demarcada	Maraã
Maraita.....	Não-Demarcada	Amaturá
Marima.....	Não-Demarcada	Tapauá
Mawetek.....	118.000	207	Não-Demarcada	Eirunepé
Marajá.....	1.196	267	Demarcada	Alvarães
Matintin.....	Não-Demarcada	Santo Antônio do Içá e Tonantins
Médio Rio Negro I.....	1.776.139	2.826	Demarcada	São Gabriel da Cachoeira e Santa Izabel do Rio Negro
Médio Rio Negro II.....	316.195	...	Demarcada	São Gabriel da Cachoeira e Santa Izabel do Rio Negro
Méria.....	585	75	Demarcada	Alvarães
Miguel / Josefa.....	1.100	247	Não-Demarcada	Careiro
Miratu.....	13.199	293	Demarcada	Uarini
Muratuba.....	...	31	Não-Demarcada	Autazes
Murutinga.....	...	572	Não-Demarcada	Autazes

ANUÁRIO ESTATÍSTICO DO AMAZONAS

CAPÍTULO 3 - TERRAS INDÍGENAS

Tabela 3.1 - Terras indígenas, área total, população indígena estimada, situação da demarcação no Estado do Amazonas - 2000

(continuação)

TERRAS INDÍGENAS	ÁREA TOTAL (ha)	POPULAÇÃO INDÍGENA ESTIMADA	SITUAÇÃO DA DEMARCAÇÃO	MUNICÍPIOS ABRANGIDOS
Natal / Felicidade.....	313	97	Demarcada	Autazes
Nhamundá / Mapuera (1).....	1.049.520	1.116	Demarcada	Nhamundá
Nova Esperança.....	...	179	Não-Demarcada	São Paulo de Olivença
Nove de Janeiro.....	228.777	141	Demarcada	Humaitá
Onça.....	Não-Demarcada	Borba
Pacovão.....	...	25	Não-Demarcada	Borba
Padre.....	391	11	Não-Demarcada	Autazes
Pantaleão.....	...	182	Não-Demarcada	Autazes
Paracuhuba.....	927	67	Demarcada	Barcelos
Paraná do Arauato.....	5.900	103	Não-Demarcada	Itacoatiara
Paraná do Boá-Boá.....	240.546	105	Não-Demarcada	Japurá
Paraná do Paricá.....	7.866	40	Não-Demarcada	Maraã
Patauí.....	Não-Demarcada	Autazes
Paumari do Cuniuá.....	42.828	53	Demarcada	Tapauá
Paumari do Lago Marahã.....	116.000	561	Demarcada	Lábrea
Paumari do Lago Manissuã.....	22.713	86	Demarcada	Tapauá
Paumari do Lago Paricá.....	15.792	60	Demarcada	Tapauá
Paumari do Rio Ituxí.....	7.572	52	Demarcada	Lábrea
Peneri Tacaquiri.....	189.871	309	Demarcada	Pauini
Pinatuba.....	29.900	458	Não-Demarcada	Manicoré
Pirahã.....	346.911	179	Demarcada	Humaitá e Manicoré
Ponciano.....	Não-Demarcada	Autazes
Porto Novo.....	Não-Demarcada	São Paulo de Olivença
Porto Praia.....	...	102	Não-Demarcada	Uarini
Prosperidade.....	Não-Demarcada	Tonantins
Recreio São Félix.....	251	132	Demarcada	Autazes
Rio Apaporis.....	106.960	141	Demarcada	Japurá
Rio Biá.....	1.185.792	400	Não-Demarcada	Carauari e Jutai
Rio Branco.....	Não-Demarcada	Humaitá e Manicoré
Rio Jumas.....	8.862	44	Não-Demarcada	Careiro
Rio Manicoré.....	19.300	52	Não-Demarcada	Manicoré
Rio Tea.....	411.865	259	Demarcada	Santa Izabel do Rio Negro
Rio Urubu.....	27.500	374	Não-Demarcada	Itacoatiara
Riozinho.....	...	22	Não-Demarcada	Jutai
Santa Cruz de Nova Aliança.....	Não-Demarcada	Tonantins
Santo Antônio do Apipica.....	Não-Demarcada	Borba
São Domingos.....	Não-Demarcada	Tonantins
São Francisco.....	Não-Demarcada	Manacapuru
São Francisco Canimari.....	...	420	Não-Demarcada	Santo Antônio do Içá
São Joaquim/Nova Betania.....	Não-Demarcada	São Paulo de Olivença
São Leopoldo.....	69.271	400	Demarcada	Benjamin Constant
São Pedro.....	726	47	Demarcada	Autazes
São Pedro do Sapatini.....	27.644	66	Não-Demarcada	Lábrea
São Sebastião.....	...	220	Não-Demarcada	Tonantins
São Tomé.....	...	300	Não-Demarcada	Novo Airão
Sapotal.....	...	257	Não-Demarcada	Tabatinga
Sapoti.....	247.859	65	Não-Demarcada	Humaitá e Manicoré

ANUÁRIO ESTATÍSTICO DO AMAZONAS

CAPÍTULO 3 - TERRAS INDÍGENAS

Tabela 3.1 - Terras indígenas, área total, população indígena estimada, situação da demarcação no Estado do Amazonas - 2000

(conclusão)

TERRAS INDÍGENAS	ÁREA TOTAL (ha)	POPULAÇÃO INDÍGENA ESTIMADA	SITUAÇÃO DA DEMARCAÇÃO	MUNICÍPIOS ABRANGIDOS
Seruini Marienê.....	144.971	160	Não-Demarcada	Lábrea e Pauini
Setema.....	...	77	Não-Demarcada	Borba
Sururuá.....	Não-Demarcada	Benjamin Constant
Tabocal.....	...	16	Não-Demarcada	Autazes e Borba
Tenharin do Igarapé Preto.....	88.240	62	Não-Demarcada	Manicoré
Tenharim Marmelos.....	497.521	298	Demarcada	Humaitá e Manicoré
Terra Vermelha.....	6.928	35	Demarcada	Beruri
Tikuna de Feijoal.....	40.948	2.830	Demarcada	São Paulo de Olivença
Tikuna Lauro Sodré.....	...	202	Não-Demarcada	Benjamin Constant
Tukuna Porto Espiritual.....	2.839	160	Demarcada	Benjamin Constant
Tukuna Santo Antônio.....	1.065	1.095	Demarcada	Benjamin Constant
Tukuna Umariacu.....	4.855	3.300	Demarcada	Tabatinga
Torá.....	50.600	103	Não-Demarcada	Manicoré
Tres Unidas.....	...	40	Não-Demarcada	Novo Airão
Trincheira.....	1.625	169	Demarcada	Autazes
Trombetas / Mapuera (1).....	...	700	Não-Demarcada	Nhamundá e Uruará
Tumiã.....	124.357	120	Demarcada	Lábrea
Tupa Supe.....	...	34	Não-Demarcada	Alvarães
Uati-Paraná.....	127.199	330	Demarcada	Fonte Boa, Tonantins e Alvarães
Uneixi.....	403.183	350	Não-Demarcada	Santa Izabel do Rio Negro
Vale do Javari.....	8.519.800	3.027	Não-Demarcada	Atalaia do Norte, Benjamin Constant, Jutai e Estirão do E
Vista Alegre.....	...	23	Não-Demarcada	Careiro
Vui-Uata-In.....	121.199	1.900	Demarcada	Amaturá
Waimiri-Atroari (1).....	2.585.911	754	Demarcada	Novo Airão, Presidente Figueiredo
Yanomami (1) (4).....	9.664.975	6.706	Demarcada	Barcelos e Santa Izabel do Rio Negro
Zuruahã.....	239.070	123	Demarcada	Tapauá

FONTE: ANUÁRIO ESTATÍSTICO DO BRASIL - IBGE

(1) Dados abrangendo mais de um estado. (2) Unificação das áreas indígenas de Cubate, Cuiari, Içana-Aiari, Içana Rio Negro, Kuripaco, Maku, Pari Cachoeira I, Pari Cachoeira II, Taracua Xie Yauretê I, Yauretê II. (3) Despacho nº 12 de 28.05.92 aprova o relatório de delimitação da área indígena. Existe uma ação declaratória que solicita revogação de 25 áreas para formação de um único território, mas não houve sentença. (4) Unificação das áreas indígenas de Ajuricaba, Apuí, Cavabori, Demim, Gurupira, Marari Maraiua, Maturacá, Toototobi, Acaparai, Cutaíba, Gurupira, Jundiá, Mucajai, Palimiu-There, Surucucu, Uiaiaça e Uavaris.

ANUÁRIO ESTATÍSTICO DO AMAZONAS

CAPÍTULO 3 - TERRAS INDÍGENAS

Tabela 3.2 - Pessoas residentes em terras indígenas, por condição de indígena estimada no Estado do Amazonas - 2010

(continua)

TERRAS INDÍGENAS	Pessoas residentes em terras indígenas			
	TOTAL	Condição de Indígena		
		Declararam-se Indígenas	Não se declararam, mas se consideravam indígenas	Não se declararam e nem se consideravam indígenas
Acapuri de Cima.....	284	15	269	-
Acimã.....	92	54	35	3
Água Preta / Inari.....	375	251	98	26
Alto Rio Negro	15.285	14.556	627	102
Alto Sepatini.....	56	56	-	-
Andira Marau	9.777	9.481	286	10
Apipica.....	86	81	5	-
Apurinã do Igarapé Mucuí.....	532	62	444	26
Apurinã do Igarapé São João.....	266	88	136	42
Apurinã do Igarapé Tauamirim.....	123	123	-	-
Apurinã - BR 317 km 124.....	137	102	33	2
Arary.....	261	260	1	-
Ariramba.....	84	53	29	2
Balaio.....	75	70	-	5
Banawá	115	79	36	-
Barreira da Missão.....	616	616	-	-
Barro Alto.....	237	121	116	-
Betânia.....	4.448	3.601	840	7
Boa Vista.....	30	29	1	-
Boca do Acre.....	84	81	3	-
Bom Intento.....	385	261	120	4
Cacau do Tarauacá.....	431	399	19	13
Caititu.....	255	105	136	14
Cajuhiri Atravessado.....	490	69	377	44
Camadeni.....	96	96	-	-
Camicuã.....	464	263	191	10
Catipari - Mamoriá.....	260	235	22	3
Coata - Laranjal.....	4.730	4.681	46	3
Cuia.....	224	197	27	-
Cuiu-Cuiu.....	789	777	12	-
Cunhã- Sapucaia.....	747	572	170	5
Deni.....	1.420	1.403	17	-
Diahui.....	-	-	-	-
Espírito Santo.....	488	483	5	-
Estrela da Paz.....	495	408	87	-
Evaré I.....	16.731	15.485	1.201	45
Evaré II.....	3.189	2.932	232	25
Fortaleza do Castanho.....	148	51	96	1
Fortaleza do Patauá.....	32	31	1	-
Gavião.....	27	27	-	-
Guajahã.....	59	31	24	4
Hi - Merima.....	-	-	-	-
Igarapé Capanã.....	85	63	22	-
Igarapé Grande.....	26	26	-	-
Ilha Camaleão.....	432	14	371	47
Inauini / Teuini.....	272	135	111	26
Ipixuna.....	64	51	13	-
Itaitinga.....	-	-	-	-

ANUÁRIO ESTATÍSTICO DO AMAZONAS

CAPÍTULO 3 - TERRAS INDÍGENAS

Tabela 3.2 - Pessoas residentes em terras indígenas, por condição de indígena estimada e terras indígenas no Estado do Amazonas - 2010

(continuação)

TERRAS INDÍGENAS	Pessoas residentes em terras indígenas			
	TOTAL	Condição de Indígena		
		Declararam-se Indígenas	Não se declararam, mas se consideravam indígenas	Não se declararam e nem se consideravam indígenas
Itixi Mitari.....	354	172	139	43
Jaquiri.....	82	78	4	-
Jarawara / Jamamadi / Kanamati.....	532	415	112	5
Jatuarana.....	-	-	-	-
Juma.....	-	-	-	-
Kanamari do Rio Juruá.....	856	551	255	50
Kaxarari	171	117	49	5
Kulina do Médio Juruá.....	2.458	2.320	138	-
Kumarú do Lago Uala.....	236	217	9	10
Lago Aiapuá.....	638	435	188	15
Lago Capanã.....	197	165	32	-
Lago do Beruri.....	26	25	1	-
Lago do Correio.....	42	16	26	-
Lago do Marinheiro.....	432	121	287	24
Lago Jauari.....	187	78	109	-
Lauro Sodré.....	582	582	-	-
Macarrão.....	609	177	432	-
Mapari.....	29	11	10	8
Maraã Urubaxi.....	-	-	-	-
Maraitá.....	160	160	-	-
Marajá.....	712	576	123	13
Matintin.....	513	513	-	-
Mawetek.....	151	144	7	-
Médio Rio Negro I.....	2.014	1.989	24	1
Médio Rio Negro II.....	1.367	1.275	92	-
Méria.....	55	54	1	-
Miguel / Josefa.....	455	448	7	-
Miratu.....	115	105	10	-
Natal / Felicidade.....	118	118	-	-
Nhamundá / Mapuera (1).....	607	598	9	-
Nova Esperança do Rio Jandiatuba.....	529	254	250	25
Nove de Janeiro.....	339	251	87	1
Padre.....	-	-	-	-
Paracuhuba.....	134	125	9	-
Paraná do Arauató.....	53	7	40	6
Paraná do Boá-Boá.....	359	301	43	15
Paraná do Paricá.....	26	26	-	-
Patauá.....	-	-	-	-
Paumari do Cuniuá.....	96	62	34	-
Paumari do Lago Manissuã.....	-	-	-	-
Paumari do Lago Marahã.....	1.056	768	247	41
Paumari do Lago Paricá.....	87	49	29	9
Paumari do Rio Ituxi.....	205	203	2	-
Peneri Tacaquiri.....	819	536	255	28
Pinatuba.....	608	608	-	-
Pirahã.....	183	164	14	5

ANUÁRIO ESTATÍSTICO DO AMAZONAS

CAPÍTULO 3 - TERRAS INDÍGENAS

Tabela 3.2 - Pessoas residentes em terras indígenas, por condição de indígena estimada e terras indígenas no Estado do Amazonas - 2010

(conclusão)

TERRAS INDÍGENAS	Pessoas residentes em terras indígenas			
	TOTAL	Condição de Indígena		
		Declararam-se Indígenas	Não se declararam, mas se consideravam indígenas	Não se declararam e nem se consideravam indígenas
Porto Limoeiro.....	129	-	119	10
Porto Praia.....	308	304	4	-
Prosperidade.....	270	257	13	-
Recreio São Félix.....	172	172	-	-
Rio Apaporis.....	350	349	1	-
Rio Biá.....	506	505	1	-
Rio Jumas.....	218	121	90	7
Rio Manicoré.....	221	214	7	-
Rio Tea.....	328	280	43	5
Rio Urubu.....	405	159	225	21
Santa Cruz de Nova Aliança.....	385	278	98	9
São Domingos do Jacapari e Estação...	2.041	456	167	1.418
São Francisco Canimari.....	154	154	-	-
São Leopoldo.....	1.160	1.160	-	-
São Pedro.....	93	37	56	-
São Pedro do Sapatini.....	129	91	32	6
São Sebastião.....	502	286	211	5
Sapotal.....	457	457	-	-
Sapotí.....	110	110	-	-
Seruni Marienê.....	159	150	9	-
Setemã.....	671	198	378	95
Sururuá.....	628	276	300	52
Tabocal.....	72	66	3	3
Tenharin do Igarapé Preto.....	22	22	-	-
Tenharim Marmelos.....	698	169	494	35
Tenharim Marmelos (Gleba B).....	183	183	-	-
Tikuna de Feijoa.....	4.639	3.302	1.179	158
Tukuna Santo Antônio.....	2.268	2.268	-	-
Torá.....	774	488	277	9
Trincheira.....	131	88	36	7
Trombetas / Mapuera	-	-	-	-
Tukuna Porto Espiritual.....	298	149	136	13
Tukuna Umariçu.....	5.368	5.343	25	-
Tumiã.....	66	66	-	-
Tupã-Supé.....	-	-	-	-
Uati-Paraná.....	1.566	1.252	283	31
Uneiuxi.....	249	243	6	-
Vale do Javari.....	6.819	6.720	82	17
Vui-Uata-In.....	1.039	986	47	6
Waimiri-Atroari	940	940	-	-
Yanomami	14.223	12.953	1.168	102
Zuruahã.....	-	-	-	-

FONTE: ANUÁRIO ESTATÍSTICO DO BRASIL - IBGE

ANUÁRIO ESTATÍSTICO DO AMAZONAS

CAPÍTULO 4 - DIVISÃO POLÍTICA - ADMINISTRATIVA E REGIONAL

Tabela 4.1- Unidades político - administrativas regionais - 2007 - 2013

ESPECIFICAÇÃO	ANOS						
	2007	2008	2009	2010	2011	2012	2013
DIVISÃO ADMINISTRATIVA							
Municípios.....	62	62	62	62	62	62	62
Distritos.....	81	81	81	85	85	85	85
DIVISÃO REGIONAL							
Messorregiões.....	4	4	4	4	4	4	4
Microrregiões.....	13	13	13	13	13	13	13

FONTE: IBGE

ANUÁRIO ESTATÍSTICO DO AMAZONAS**CAPÍTULO 4 - DIVISÃO POLÍTICO - ADMINISTRATIVA E REGIONAL****Tabela 4.2 - Mesorregiões, microrregiões, municípios e distritos, segundo a divisão do Governo Federal**

(continua)

MESORREGIÕES MICRORREGIÕES E MUNICÍPIOS	DISTRITOS
NORTE AMAZONENSE	
RIO NEGRO	
1300409 Barcelos.....	Barcelos
1303205 Novo Airão.....	Novo Airão
1303601 Santa Izabel do Rio Negro	Santa Izabel do Rio Negro
1303809 São Gabriel da Cachoeira	São Gabriel da Cachoeira, São Felipe, Içana e Cucui
JAPURÁ	
1302108 Japurá.....	Japurá
1302801 Maraã.....	Maraã
SUDOESTE AMAZONENSE	
ALTO SOLIMÕES	
1300060 Amaturá.....	Amaturá
1300201 Atalaia do Norte.....	Atalaia do Norte
1300607 Benjamin Constant.....	Benjamin Constant
1301605 Fonte Boa.....	Fonte Boa
1302306 Jutai.....	Jutai
1303700 Santo Antônio do Içá.....	Santo Antônio do Içá
1303908 São Paulo de Olivença.....	São Paulo de Olivença e Santa Rita
1304062 Tabatinga.....	Tabatinga
1304237 Tonantins.....	Tonantins
JURUÁ	
1301001 Caruarí.....	Caruarí
1301407 Eirunepé.....	Eirunepé
1301506 Envira.....	Envira
1301654 Guajará.....	Guajará
1301803 Ipixuna.....	Ipixuna
1301951 Itamarati.....	Itamarati
1302207 Juruá.....	Juruá
CENTRO AMAZONENSE	
TEFÉ	
1300029 Alvarães.....	Alvarães
1304203 Tefé.....	Tefé
1304260 Uarini.....	Uarini
COARI	
1300086 Anamã.....	Anamã
1300102 Anori.....	Anori
1300631 Beruri.....	Beruri
1300839 Caapiranga.....	Caapiranga
1301209 Coari.....	Coari
1301308 Codajás.....	Codajás e Badajós

ANUÁRIO ESTATÍSTICO DO AMAZONAS**CAPÍTULO 4 - DIVISÃO POLÍTICO - ADMINISTRATIVA E REGIONAL****Tabela 4.2 - Mesorregiões, microrregiões, municípios e distritos, segundo a divisão do Governo Federal**

(conclusão)

MESORREGIÕES MICRORREGIÕES E MUNICÍPIOS	DISTRITOS
MANAUS	
1300300 Autazes.....	Autazes e Murutinga
1301100 Careiro.....	Careiro
1301159 Careiro da Várzea.....	Careiro da Várzea
1301852 Iranduba.....	Iranduba, Ariaú, Cacau Pirêra, Lago do Limão e Paricatuba
1302504 Manacapuru.....	Manacapuru
1302553 Manaquiri.....	Manaquiri
1302603 Manaus.....	Manaus
RIO PRETO DA EVA	
1303536 Presidente Figueiredo.....	Presidente Figueiredo e Balbina
1303569 Rio Preto da Eva.....	Rio Preto da Eva
ITACOATIARA	
1301902 Itacoatiara.....	Itacoatiara e Amajari
1302009 Itapiranga.....	Itapiranga
1303106 Nova Olinda do Norte.....	Nova Olinda do Norte
1304005 Silves.....	Silves
1304401 Urucurituba.....	Urucurituba e Augusto Montenegro
PARINTINS	
1300508 Barreirinha.....	Barreirinha, Ariaú, Freguesia do Andirá, Pedras e Cametá
1300680 Boa Vista do Ramos.....	Boa Vista do Ramos, Lago Preto e Massauari
1302900 Maués.....	Maués, Osório da Fonseca e Repartimento
1303007 Nhamundá.....	Nhamundá
1303403 Parintins.....	Parintins e Mocambo
1303957 São Sebastião do Uatumã.....	São Sebastião do Uatumã
1304302 Urucará.....	Urucará
SUL AMAZONENSE	
BOCA DO ACRE	
1300706 Boca do Acre.....	Boca do Acre e Floriano Peixoto
1303502 Pauini.....	Pauini
PURUS	
1300904 Canutama.....	Canutama
1302405 Lábrea.....	Lábrea
1304104 Tapauá.....	Tapauá
MADEIRA	
1300144 Apuí.....	Apuí
1300805 Borba.....	Borba
1301704 Humaitá.....	Humaitá
1302702 Manicoré.....	Manicoré
1303304 Novo Aripuanã.....	Novo Aripuanã

ANUÁRIO ESTATÍSTICO DO AMAZONAS**CAPÍTULO 4 - DIVISÃO POLÍTICO - ADMINISTRATIVA E REGIONAL****Tabela 4.3 - Sub-regiões, centros sub-regionais, municípios e gentílico, segundo o Governo Estadual**

(continua)

SUB-REGIÕES E CENTROS SUB-REGIONAIS	MUNICÍPIOS	GENTÍLICO
1ª SUB-REGIÃO		
Região do Alto Solimões.....	<ul style="list-style-type: none"> Amaturá Atalaia do Norte Benjamin Constant Santo Antônio do Itá São Paulo de Olivença Tabatinga Tonantins 	<ul style="list-style-type: none"> amaturaense atalaiense benjamin-constantense santoense paulivense tabatinguense tonantinense
Centro Sub-Regional.....	Benjamin Constant	
2ª SUB-REGIÃO		
Região do Triângulo Jutai Solimões / Juruá.....	<ul style="list-style-type: none"> Alvarães Fonte Boa Japurá Juruá Jutai Maraã Tefé Uarini 	<ul style="list-style-type: none"> alvarãense fonte-boense japuraense juruãense jutaiense maraãense tefeense uarinense
Centro Sub-Regional.....	Tefé	
3ª SUB-REGIÃO		
Região do Purus.....	<ul style="list-style-type: none"> Boca do Acre Canutama Lábrea Pauini Tapauá 	<ul style="list-style-type: none"> bocacreense canutamense labrense pauiniense tapauense
Centro Sub-Regional.....	Lábrea	
4ª SUB-REGIÃO		
Região do Juruá.....	<ul style="list-style-type: none"> Carauari Eirunepé Envira Ipixuna Itamarati Guajará 	<ul style="list-style-type: none"> carauariense eirunepense envirense ipixunense itamaratiense guajaraense
Centro Sub-Regional.....	Eirunepé	
5ª SUB-REGIÃO		
Região do Madeira.....	<ul style="list-style-type: none"> Borba Humaitá Manicoré Novo Aripuanã Apuí 	<ul style="list-style-type: none"> borbense humaitaense manicoreense aripuanense apuiense
Centro Sub-Regional.....	Manicoré	
6ª SUB-REGIÃO		
Região do Alto Rio Negro.....	<ul style="list-style-type: none"> Barcelos Santa Isabel do Rio Negro São Gabriel da Cachoeira 	<ul style="list-style-type: none"> barcelense santa-isabelense são-gabrielense
Centro Sub-Regional.....	Barcelos	

ANUÁRIO ESTATÍSTICO DO AMAZONAS

CAPÍTULO 4 - DIVISÃO POLÍTICO - ADMINISTRATIVA E REGIONAL

Tabela 4.3 - Sub-regiões, centros sub-regionais, municípios e gentílico, segundo o Governo Estadual

(conclusão)

SUB-REGIÕES E CENTROS SUB-REGIONAIS	MUNICÍPIOS	GENTÍLICO
7ª SUB-REGIÃO		
Região do Rio Negro/Solimões.....	Anamá Anori Autazes Beruri Caapiranga Careiro Careiro da Várzea Coari Codajás Iranduba Manacapuru Manaquiri Manaus Novo Airão Rio Preto da Eva	anamãense anoriense autazense beruriense caapiranguense careirense careirense-da-várzea coariense codajasense irandubense manacapuruense manaquirense manauara novo-airãoense rio-pretense
Centro Sub-Regional.....	Manacapuru	
Centro Regional.....	Manaus	
8ª SUB-REGIÃO		
Região do Médio Amazonas.....	Itacoatiara Itapiranga Maués Nova Olinda do Norte Presidente Figueiredo Silves Urucurituba	itacoatiarense itapiranguense maueense olindense figueirense silvense urucuritubense
Centro Sub-Regional.....	Itacoatiara	
9ª SUB-REGIÃO		
Região do Baixo Amazonas.....	Barreirinha Boa Vista do Ramos Nhamundá Parintins São Sebastião do Uatumã Urucará	barreirinhense boa-vistense nhamundaense parintinense uatumaense urucaraense
Centro Sub-Regional.....	Parintins	

FONTE: Constituição do Estado do Amazonas / IBGE

ANUÁRIO ESTATÍSTICO DO AMAZONAS

CAPÍTULO 5 - CARACTERÍSTICAS DOS MUNICÍPIOS

Tabela 5.1 - Organização geográfica, população, sexo, localização, área e densidade, segundo as mesorregiões, microrregiões e municípios - 2010

MESORREGIÕES MICRORREGIÕES MUNICÍPIOS	POPULAÇÃO	LOCALIZAÇÃO / SEXO						ÁREA (km²)	DENSIDADE (hab/km²)
		TOTAL	URBANA		TOTAL	RURAL			
			HOMENS	MULHERES		HOMENS	MULHERES		
NORTE AMAZONENSE.....	121.337	58.617	30.015	28.602	62.720	33.435	29.285	404.979,9	0,30
RIO NEGRO.....	96.483	46.566	23.629	22.937	49.917	26.579	23.338	332.278	0,29
1300409 Barcelos.....	25.718	11.157	5.845	5.312	14.561	7.971	6.590	122.475,7	0,21
1303205 Novo Airão.....	14.723	9.499	4.752	4.747	5.224	2.855	2.369	37.771,2	0,39
1303601 Santa Izabel do Rio Negro...	18.146	6.856	3.398	3.458	11.290	5.924	5.366	62.846,2	0,29
1303809 São Gabriel da Cachoeira....	37.896	19.054	9.634	9.420	18.842	9.829	9.013	109.184,9	0,35
JAPURÁ.....	24.854	12.051	6.386	5.665	12.803	6.856	5.947	72.701,9	0,34
1302108 Japurá.....	7.326	3.298	1.701	1.597	4.028	2.134	1.894	55.791,5	0,13
1302801 Maraã.....	17.528	8.753	4.685	4.068	8.775	4.722	4.053	16.910,4	1,04
SUDOESTE AMAZONENSE.....	351.939	209.668	106.229	103.439	142.271	74.869	67.402	335.395,9	1,05
ALTO SOLIMÕES.....	224.094	130.122	65.953	64.169	93.972	49.311	44.661	213.281,3	1,05
1300060 Amaturá.....	9.467	4.960	2.537	2.423	4.507	2.365	2.142	4.758,8	1,99
1300201 Atalaia do Norte.....	15.153	6.893	3.542	3.351	8.260	4.310	3.950	76.355,0	0,20
1300607 Benjamin Constant.....	33.411	20.138	10.167	9.971	13.273	7.093	6.180	8.793,4	3,80
1301605 Fonte Boa.....	22.817	15.115	7.694	7.421	7.702	4.130	3.572	12.110,9	1,88
1302306 Jutai.....	17.992	10.552	5.403	5.149	7.440	4.029	3.411	69.551,9	0,26
1303700 Santo Antônio do Itá.....	24.481	12.947	6.625	6.322	11.534	5.967	5.567	12.307,8	1,99
1303908 São Paulo de Olivença.....	31.422	14.263	7.356	6.907	17.159	8.910	8.249	19.745,8	1,59
1304062 Tabatinga.....	52.272	36.355	18.049	18.306	15.917	8.310	7.607	3.225,1	16,21
1304237 Tonantins.....	17.079	8.899	4.580	4.319	8.180	4.197	3.983	6.432,6	2,66
JURUÁ.....	127.845	79.546	40.276	39.270	48.299	25.558	22.741	122.114,6	1,05
1301001 Carauari.....	25.774	19.744	10.035	9.709	6.030	3.224	2.806	25.767,3	1,00
1301407 Eirunepé.....	30.665	22.166	11.205	10.961	8.499	4.574	3.925	15.831,6	1,94
1301506 Envira.....	16.338	10.552	5.314	5.238	5.786	3.078	2.708	13.369,3	1,22
1301654 Guajará.....	13.974	7.427	3.724	3.703	6.547	3.541	3.006	8.904,2	1,57
1301803 Ipixuna.....	22.254	9.499	4.767	4.732	12.755	6.588	6.167	13.565,9	1,64
1301951 Itamarati.....	8.038	4.472	2.316	2.156	3.566	1.920	1.646	25.275,9	0,32
1302207 Juruá.....	10.802	5.686	2.915	2.771	5.116	2.633	2.483	19.400,4	0,56
CENTRO AMAZONENSE	2.726.732	2.327.133	1.143.981	1.183.152	399.599	215.523	184.076	356.347,8	7,65
TEFÉ.....	87.432	64.751	32.915	31.836	22.681	12.351	10.330	39.862,4	2,19
1300029 Alvarães.....	14.088	7.887	4.068	3.819	6.201	3.348	2.853	5.911,8	2,38
1304203 Tefé.....	61.453	50.069	25.375	24.694	11.384	6.143	5.241	23.704,4	2,59
1304260 Uarini.....	11.891	6.795	3.472	3.323	5.096	2.860	2.236	10.246,2	1,16
COARI.....	152.163	92.549	47.232	45.317	59.614	32.266	27.348	111.590,2	1,36
1300086 Anamá.....	10.214	4.174	2.169	2.005	6.040	3.277	2.763	2.453,9	4,16
1300102 Anori.....	16.317	10.000	5.157	4.843	6.317	3.354	2.963	5.795,3	2,82
1300631 Beruri.....	15.486	7.778	3.965	3.813	7.708	4.181	3.527	17.251,2	0,90
1300839 Caapiranga.....	10.975	5.140	2.674	2.466	5.835	3.138	2.697	9.456,6	1,16
1301209 Coari.....	75.965	49.651	25.137	24.514	26.314	14.339	11.975	57.921,6	1,31
1301308 Codajás.....	23.206	15.806	8.130	7.676	7.400	3.977	3.423	18.711,6	1,24

ANUÁRIO ESTATÍSTICO DO AMAZONAS

CAPÍTULO 5 - CARACTERÍSTICAS DOS MUNICÍPIOS

Tabela 5.1 - Organização geográfica, população, sexo, localização, área e densidade, segundo as mesorregiões, microrregiões e municípios - 2010

MESORREGIÕES MICRORREGIÕES MUNICÍPIOS	POPULAÇÃO	LOCALIZAÇÃO / SEXO						ÁREA (km²)	DENSIDADE (hab/km²)
		TOTAL	URBANA		TOTAL	RURAL			
			HOMENS	MULHERES		HOMENS	MULHERES		
MANAUS.....	2.039.536	1.913.426	935.144	978.282	126.110	67.466	58.644	41.243,2	49,45
1300300 Autazes.....	32.135	13.893	6.963	6.930	18.242	10.026	8.216	7.599,3	4,23
1301100 Careiro.....	32.734	9.437	4.798	4.639	23.297	12.192	11.105	6.091,5	5,37
1301159 Careiro da Várzea.....	23.930	1.000	481	519	22.930	12.207	10.723	2.631,3	9,09
1301852 Iranduba.....	40.781	28.979	14.662	14.317	11.802	6.334	5.468	2.215,0	18,41
1302504 Manacapuru.....	85.141	60.174	29.977	30.197	24.967	13.484	11.483	7.329,2	11,62
1302553 Manaquiri.....	22.801	7.062	3.514	3.548	15.739	8.230	7.509	3.975,8	5,73
1302603 Manaus.....	1.802.014	1.792.881	874.749	918.132	9.133	4.993	4.140	11.401,1	158,06
RIO PRETO DA EVA.....	52.894	25.206	12.706	12.500	27.688	15.050	12.638	31.235,4	1,69
1303536 Presidente Figueiredo.....	27.175	13.001	6.622	6.379	14.174	7.728	6.446	25.422,2	1,07
1303569 Rio Preto da Eva.....	25.719	12.205	6.084	6.121	13.514	7.322	6.192	5.813,2	4,42
ITACOATIARA.....	152.027	92.711	46.376	46.335	59.316	32.124	27.192	25.387,1	5,99
1301902 Itacoatiara.....	86.839	58.157	28.732	29.425	28.682	15.694	12.988	8.892,0	9,77
1302009 Itapiranga.....	8.211	6.451	3.339	3.112	1.760	960	800	4.231,1	1,94
1303106 Nova Olinda do Norte.....	30.696	13.626	6.816	6.810	17.070	8.932	8.138	5.608,5	5,47
1304005 Silves.....	8.444	4.029	2.110	1.919	4.415	2.388	2.027	3.748,8	2,25
1304401 Urucurituba.....	17.837	10.448	5.379	5.069	7.389	4.150	3.239	2.906,7	6,14
PARINTINS.....	242.680	138.490	69.608	68.882	104.190	56.266	47.924	107.029,5	2,27
1300508 Barreirinha.....	27.355	12.418	6.330	6.088	14.937	7.982	6.955	5.750,5	4,76
1300680 Boa Vista do Ramos.....	14.979	7.550	3.888	3.662	7.429	4.057	3.372	2.586,8	5,79
1302900 Maués.....	52.236	25.832	12.930	12.902	26.404	14.353	12.051	39.988,4	1,31
1303007 Nhamundá.....	18.278	7.010	3.533	3.477	11.268	5.963	5.305	14.105,6	1,30
1303403 Parintins.....	102.033	69.890	34.763	35.127	32.143	17.541	14.602	5.952,3	17,14
1303957 São Sebastião do Uatumã...	10.705	5.904	3.096	2.808	4.801	2.584	2.217	10.741,0	1,00
1304302 Uruará.....	17.094	9.886	5.068	4.818	7.208	3.786	3.422	27.904,9	0,61
SUL AMAZONENSE	283.977	160.072	81.337	78.735	123.905	67.790	56.115	474.021,8	0,60
BOCA DO ACRE.....	48.798	28.612	14.434	14.178	20.186	11.003	9.183	65.612,3	0,74
1300706 Boca do Acre.....	30.632	19.348	9.746	9.602	11.284	6.201	5.083	22.348,9	1,37
1303502 Pauini.....	18.166	9.264	4.688	4.576	8.902	4.802	4.100	43.263,4	0,42
PURUS.....	69.516	41.507	21.129	20.378	28.009	15.456	12.553	187.372,9	0,37
1300904 Canutama.....	12.738	6.682	3.425	3.257	6.056	3.447	2.609	29.819,6	0,43
1302405 Lábrea.....	37.701	24.207	12.207	12.000	13.494	7.431	6.063	68.229,0	0,55
1304104 Tapauá.....	19.077	10.618	5.497	5.121	8.459	4.578	3.881	89.324,3	0,21
MADEIRA.....	165.663	89.953	45.774	44.179	75.710	41.331	34.379	221.036,6	0,75
1300144 Apuí.....	18.007	10.595	5.427	5.168	7.412	4.124	3.288	54.239,9	0,33
1300805 Borba.....	34.961	14.434	7.285	7.149	20.527	10.952	9.575	44.251,2	0,79
1301704 Humaitá.....	44.227	30.501	15.581	14.920	13.726	7.623	6.103	33.071,7	1,34
1302702 Manicoré.....	47.017	20.349	10.292	10.057	26.668	14.392	12.276	48.282,5	0,97
1303304 Novo Aripuanã.....	21.451	14.074	7.189	6.885	7.377	4.240	3.137	41.191,3	0,52
13 AMAZONAS	3.483.985	2.755.490	1.361.562	1.393.928	728.495	391.617	336.878	1.559.161,814	2,23

ANUÁRIO ESTATÍSTICO DO AMAZONAS**CAPÍTULO 5 - CARACTERÍSTICAS DOS MUNICÍPIOS****Tabela 5.2 - Organização geográfica, população, área e densidade, segundo as mesorregiões, microrregiões e municípios - 2012**

MESORREGIÕES MICRORREGIÕES MUNICÍPIOS	POPULAÇÃO	ÁREA (km ²)	DENSIDADE (hab/km ²)
NORTE AMAZONENSE.....	124.870	404.979,6	0,31
RIO NEGRO.....	99.826	332.277	0,30
1300409 Barcelos.....	25.948	122.476,1	0,21
1303205 Novo Airão.....	15.489	37.771,4	0,41
1303601 Santa Izabel do Rio Negro.....	19.292	62.846,4	0,31
1303809 São Gabriel da Cachoeira.....	39.097	109.183,4	0,36
JAPURÁ.....	25.044	72.702,2	0,34
1302108 Japurá.....	7.448	55.791,8	0,13
1302801 Marãã.....	17.596	16.910,4	1,04
SUDOESTE AMAZONENSE.....	363.177	3.547.506,3	0,10
ALTO SOLIMÕES.....	231.482	3.434.927,4	0,07
1300060 Amaturá.....	9.794	4.758,7	2,06
1300201 Atalaia do Norte.....	15.924	76.351,7	0,21
1300607 Benjamin Constant.....	34.950	8.793,4	3,97
1301605 Fonte Boa.....	23.198	12.110,9	1,92
1302306 Jutai.....	18.293	69.551,8	0,26
1303700 Santo Antônio do Içá.....	24.890	12.307,2	2,02
1303908 São Paulo de Olivença.....	32.677	19.745,9	1,65
1304062 Tabatinga.....	54.440	3.224.875,0	0,02
1304237 Tonantins.....	17.316	6.432,7	2,69
JURUÁ.....	131.695	112.579,0	1,17
1301001 Carauari.....	26.130	25.767,7	1,01
1301407 Eirunepé.....	31.364	15.011,8	2,09
1301506 Envira.....	16.923	7.499,3	2,26
1301654 Guajará.....	14.396	7.578,9	1,90
1301803 Ipixuna.....	23.460	12.044,7	1,95
1301951 Itamarati.....	7.983	25.275,9	0,32
1302207 Juruá.....	11.439	19.400,7	0,59
CENTRO AMAZONENSE	2.811.542	356.349,2	7,89
TEFÉ.....	87.520	39.862,5	2,20
1300029 Alvarães.....	14.381	5.911,8	2,43
1304203 Tefé.....	61.000	23.704,5	2,57
1304260 Uarini.....	12.139	10.246,2	1,18
COARI.....	156.671	111.590,0	1,40
1300086 Anamá.....	10.766	2.453,9	4,39
1300102 Anori.....	17.072	5.795,3	2,95
1300631 Beruri.....	16.158	17.250,7	0,94
1300839 Caapiranga.....	11.303	9.456,6	1,20
1301209 Coari.....	77.305	57.921,9	1,33
1301308 Codajás.....	24.067	18.711,6	1,29

ANUÁRIO ESTATÍSTICO DO AMAZONAS

CAPÍTULO 5 - CARACTERÍSTICAS DOS MUNICÍPIOS

Tabela 5.2 - Organização geográfica, população, área e densidade, segundo as mesorregiões, microrregiões e municípios - 2012

MESORREGIÕES MICRORREGIÕES MUNICÍPIOS	POPULAÇÃO	ÁREA (km ²)	DENSIDADE (hab/km ²)
MANAUS.....	2.106.861	41.243,2	51,08
1300300 Autazes.....	33.312	7.599,4	4,38
1301100 Careiro.....	33.517	6.091,6	5,50
1301159 Careiro da Várzea.....	24.937	2.631,1	9,48
1301852 Iranduba.....	41.947	2.214,3	18,94
1302504 Manacapuru.....	86.985	7.330,1	11,87
1302553 Manaquiri.....	24.325	3.975,8	6,12
1302603 Manaus.....	1.861.838	11.401,1	163,30
RIO PRETO DA EVA.....	55.600	31.235,6	1,78
1303536 Presidente Figueiredo.....	28.652	25.422,3	1,13
1303569 Rio Preto da Eva.....	26.948	5.813,2	4,64
ITACOATIARA.....	156.384	25.387,3	6,16
1301902 Itacoatiara.....	89.064	8.892,0	10,02
1302009 Itapiranga.....	8.348	4.231,2	1,97
1303106 Nova Olinda do Norte.....	31.749	5.608,6	5,66
1304005 Silves.....	8.544	3.748,8	2,28
1304401 Urucurituba.....	18.679	2.906,7	6,43
PARINTINS.....	248.506	107.030,6	2,32
1300508 Barreirinha.....	28.077	5.750,6	4,88
1300680 Boa Vista do Ramos.....	15.659	2.586,8	6,05
1302900 Maués.....	54.079	39.989,9	1,35
1303007 Nhamundá.....	18.720	14.105,6	1,33
1303403 Parintins.....	103.828	5.952,4	17,44
1303957 São Sebastião do Uatumã.....	11.241	10.741,1	1,05
1304302 Uruará.....	16.902	27.904,3	0,61
SUL AMAZONENSE	291.396	471.974,2	0,62
BOCA DO ACRE.....	49.500	63.561,3	0,78
1300706 Boca do Acre.....	31.171	21.951,3	1,42
1303502 Pauini.....	18.329	41.610,1	0,44
PURUS.....	70.911	187.378,7	0,38
1300904 Canutama.....	13.986	29.819,7	0,47
1302405 Lábrea.....	39.022	68.233,8	0,57
1304104 Tapauá.....	17.903	89.325,2	0,20
MADEIRA.....	170.985	221.034,1	0,77
1300144 Apuí.....	18.633	54.240,0	0,34
1300805 Borba.....	35.919	44.251,7	0,81
1301704 Humaitá.....	45.954	33.071,8	1,39
1302702 Manicoré.....	48.373	48.282,7	1,00
1303304 Novo Aripuanã.....	22.106	41.187,9	0,54
13 AMAZONAS	3.590.985	1.559.159,148	2,30

FONTE: IBGE

NOTA: IBGE apresenta nova área territorial brasileira em 27/11/2012. Dados disponíveis no www.ibge.gov.br/sidra

ANUÁRIO ESTATÍSTICO DO AMAZONAS**CAPÍTULO 5 - CARACTERÍSTICAS DOS MUNICÍPIOS****Tabela 5.3 - Organização geográfica, população, área e densidade, segundo as mesorregiões, microrregiões e municípios - 2013**

MESORREGIÕES MICRORREGIÕES MUNICÍPIOS	POPULAÇÃO	ÁREA (km ²)	DENSIDADE (hab/km ²)
NORTE AMAZONENSE.....	130.783	404.979,6	0,32
RIO NEGRO.....	106.390	332.277	0,32
1300409 Barcelos.....	27.110	122.476,1	0,22
1303205 Novo Airão.....	16.719	37.771,4	0,44
1303601 Santa Izabel do Rio Negro.....	20.986	62.846,4	0,33
1303809 São Gabriel da Cachoeira.....	41.575	109.183,4	0,38
JAPURÁ.....	24.393	72.702,2	0,34
1302108 Japurá.....	6.083	55.791,8	0,11
1302801 Maraã.....	18.310	16.910,4	1,08
SUDOESTE AMAZONENSE.....	380.051	3.547.506,3	0,11
ALTO SOLIMÕES.....	240.175	3.434.927,4	0,07
1300060 Amaturá.....	10.436	4.758,7	2,19
1300201 Atalaia do Norte.....	17.174	76.351,7	0,22
1300607 Benjamin Constant.....	37.564	8.793,4	4,27
1301605 Fonte Boa.....	21.859	12.110,9	1,80
1302306 Jutai.....	17.376	69.551,8	0,25
1303700 Santo Antônio do Içá.....	24.327	12.307,2	1,98
1303908 São Paulo de Olivença.....	34.963	19.745,9	1,77
1304062 Tabatinga.....	58.314	3.224.875,0	0,02
1304237 Tonantins.....	18.162	6.432,7	2,82
JURUÁ.....	139.876	112.579,0	1,24
1301001 Carauari.....	27.405	25.767,7	1,06
1301407 Eirunepé.....	33.127	15.011,8	2,21
1301506 Envira.....	18.051	7.499,3	2,41
1301654 Guajará.....	15.291	7.578,9	2,02
1301803 Ipixuna.....	25.362	12.044,7	2,11
1301951 Itamarati.....	8.232	25.275,9	0,33
1302207 Juruá.....	12.408	19.400,7	0,64
CENTRO AMAZONENSE	2.988.524	356.349,2	8,39
TEFÉ.....	90.852	39.862,5	2,28
1300029 Alvarães.....	15.166	5.911,8	2,57
1304203 Tefé.....	62.885	23.704,5	2,65
1304260 Uarini.....	12.801	10.246,2	1,25
COARI.....	166.344	111.590,0	1,49
1300086 Anamá.....	11.636	2.453,9	4,74
1300102 Anori.....	18.351	5.795,3	3,17
1300631 Beruri.....	17.332	17.250,7	1,00
1300839 Caapiranga.....	12.004	9.456,6	1,27
1301209 Coari.....	81.325	57.921,9	1,40
1301308 Codajás.....	25.696	18.711,6	1,37

ANUÁRIO ESTATÍSTICO DO AMAZONAS

CAPÍTULO 5 - CARACTERÍSTICAS DOS MUNICÍPIOS

Tabela 5.3 - Organização geográfica, população, área e densidade, segundo as mesorregiões, microrregiões e municípios - 2013

MESORREGIÕES MICRORREGIÕES MUNICÍPIOS	POPULAÇÃO	ÁREA (km ²)	DENSIDADE (hab/km ²)
MANAUS.....	2.242.714	41.243,2	54,38
1300300 Autazes.....	35.554	7.599,4	4,68
1301100 Careiro.....	35.431	6.091,6	5,82
1301159 Careiro da Várzea.....	26.722	2.631,1	10,16
1301852 Iranduba.....	44.503	2.214,3	20,10
1302504 Manacapuru.....	91.795	7.330,1	12,52
1302553 Manaquiri.....	26.530	3.975,8	6,67
1302603 Manaus.....	1.982.179	11.401,1	173,86
RIO PRETO DA EVA.....	59.977	31.235,6	1,92
1303536 Presidente Figueiredo.....	30.978	25.422,3	1,22
1303569 Rio Preto da Eva.....	28.999	5.813,2	4,99
ITACOATIARA.....	165.918	25.387,3	6,54
1301902 Itacoatiara.....	94.278	8.892,0	10,60
1302009 Itapiranga.....	8.774	4.231,2	2,07
1303106 Nova Olinda do Norte.....	33.829	5.608,6	6,03
1304005 Silves.....	8.946	3.748,8	2,39
1304401 Urucurituba.....	20.091	2.906,7	6,91
PARINTINS.....	262.719	107.030,6	2,45
1300508 Barreirinha.....	29.737	5.750,6	5,17
1300680 Boa Vista do Ramos.....	16.820	2.586,8	6,50
1302900 Maués.....	57.663	39.989,9	1,44
1303007 Nhamundá.....	19.792	14.105,6	1,40
1303403 Parintins.....	109.225	5.952,4	18,35
1303957 São Sebastião do Uatumã.....	12.115	10.741,1	1,13
1304302 Uruará.....	17.367	27.904,3	0,62
SUL AMAZONENSE	308.565	471.974,2	0,65
BOCA DO ACRE.....	51.941	63.561,3	0,82
1300706 Boca do Acre.....	32.792	21.951,3	1,49
1303502 Pauini.....	19.149	41.610,1	0,46
PURUS.....	74.737	187.378,7	0,40
1300904 Canutama.....	14.754	29.819,7	0,49
1302405 Lábrea.....	41.600	68.233,8	0,61
1304104 Tapauá.....	18.383	89.325,2	0,21
MADEIRA.....	181.887	221.034,1	0,82
1300144 Apuí.....	19.860	54.240,0	0,37
1300805 Borba.....	38.073	44.251,7	0,86
1301704 Humaitá.....	49.137	33.071,8	1,49
1302702 Manicoré.....	51.331	48.282,7	1,06
1303304 Novo Aripuanã.....	23.486	41.187,9	0,57
13 AMAZONAS	3.807.923	1.559.159,148	2,44

FONTE: IBGE

ANUÁRIO ESTATÍSTICO DO AMAZONAS**CAPÍTULO 5 - CARACTERÍSTICAS DOS MUNICÍPIOS****Tabela 5.4 - Organização geográfica, população, área e densidade, segundo as mesorregiões, microrregiões e municípios - 2014**

MESORREGIÕES MICRORREGIÕES MUNICÍPIOS	POPULAÇÃO	ÁREA (km ²)	DENSIDADE (hab/km ²)
NORTE AMAZONENSE.....	132.482	404.979,6	0,33
RIO NEGRO.....	108.516	332.277	0,33
1300409 Barcelos.....	27.273	122.476,1	0,22
1303205 Novo Airão.....	17.199	37.771,4	0,46
1303601 Santa Isabel do Rio Negro.....	21.702	62.846,4	0,35
1303809 São Gabriel da Cachoeira.....	42.342	109.183,4	0,39
JAPURÁ.....	23.966	72.702,2	0,33
1302108 Japurá.....	5.599	55.791,8	0,10
1302801 Maraã.....	18.367	16.910,4	1,09
SUDOESTE AMAZONENSE.....	385.213	3.547.506,3	0,11
ALTO SOLIMÕES.....	242.875	3.434.927,4	0,07
1300060 Amaturá.....	10.644	4.758,7	2,24
1300201 Atalaia do Norte.....	17.658	76.351,7	0,23
1300607 Benjamin Constant.....	38.533	8.793,4	4,38
1301605 Fonte Boa.....	21.295	12.110,9	1,76
1302306 Jutai.....	16.977	69.551,8	0,24
1303700 Santo Antônio do Içá.....	24.005	12.307,2	1,95
1303908 São Paulo de Olivença.....	35.757	19.745,9	1,81
1304062 Tabatinga.....	59.684	3.224.875,0	0,02
1304237 Tonantins.....	18.322	6.432,7	2,85
JURUÁ.....	142.338	112.579,0	1,26
1301001 Carauari.....	27.645	25.767,7	1,07
1301407 Eirunepé.....	33.580	15.011,8	2,24
1301506 Envira.....	18.422	7.499,3	2,46
1301654 Guajará.....	15.561	7.578,9	2,05
1301803 Ipixuna.....	26.118	12.044,7	2,17
1301951 Itamarati.....	8.205	25.275,9	0,32
1302207 Juruá.....	12.807	19.400,7	0,66
CENTRO AMAZONENSE	3.042.705	356.349,2	8,54
TEFÉ.....	90.982	39.862,5	2,28
1300029 Alvarães.....	15.357	5.911,8	2,60
1304203 Tefé.....	62.662	23.704,5	2,64
1304260 Uarini.....	12.963	10.246,2	1,27
COARI.....	169.227	111.590,0	1,52
1300086 Anamá.....	11.981	2.453,9	4,88
1300102 Anori.....	18.826	5.795,3	3,25
1300631 Beruri.....	17.755	17.250,7	1,03
1300839 Caapiranga.....	12.214	9.456,6	1,29
1301209 Coari.....	82.209	57.921,9	1,42
1301308 Codajás.....	26.242	18.711,6	1,40

ANUÁRIO ESTATÍSTICO DO AMAZONAS

CAPÍTULO 5 - CARACTERÍSTICAS DOS MUNICÍPIOS

Tabela 5.4 - Organização geográfica, população, área e densidade, segundo as mesorregiões, microrregiões e municípios - 2014

MESORREGIÕES MICRORREGIÕES MUNICÍPIOS	POPULAÇÃO	ÁREA (km ²)	DENSIDADE (hab/km ²)
MANAUS.....	2.285.623	41.243,2	55,42
1300300 Autazes.....	36.301	7.599,4	4,78
1301100 Careiro.....	35.938	6.091,6	5,90
1301159 Careiro da Várzea.....	27.357	2.631,1	10,40
1301852 Iranduba.....	45.250	2.214,3	20,44
1302504 Manacapuru.....	92.996	7.330,1	12,69
1302553 Manaquiri.....	27.480	3.975,8	6,91
1302603 Manaus.....	2.020.301	11.401,1	177,20
RIO PRETO DA EVA.....	61.674	31.235,6	1,97
1303536 Presidente Figueiredo.....	31.903	25.422,3	1,25
1303569 Rio Preto da Eva.....	29.771	5.813,2	5,12
ITACOATIARA.....	168.711	25.387,3	6,65
1301902 Itacoatiara.....	95.714	8.892,0	10,76
1302009 Itapiranga.....	8.864	4.231,2	2,09
1303106 Nova Olinda do Norte.....	34.498	5.608,6	6,15
1304005 Silves.....	9.014	3.748,8	2,40
1304401 Urucurituba.....	20.621	2.906,7	7,09
PARINTINS.....	266.488	107.030,6	2,49
1300508 Barreirinha.....	30.202	5.750,6	5,25
1300680 Boa Vista do Ramos.....	17.248	2.586,8	6,67
1302900 Maués.....	58.834	39.989,9	1,47
1303007 Nhamundá.....	20.078	14.105,6	1,42
1303403 Parintins.....	110.411	5.952,4	18,55
1303957 São Sebastião do Uatumã.....	12.451	10.741,1	1,16
1304302 Urucará.....	17.264	27.904,3	0,62
SUL AMAZONENSE	313.343	471.974,2	0,66
BOCA DO ACRE.....	52.413	63.561,3	0,82
1300706 Boca do Acre.....	33.148	21.951,3	1,51
1303502 Pauini.....	19.265	41.610,1	0,46
PURUS.....	75.649	187.378,7	0,40
1300904 Canutama.....	14.944	29.819,7	0,50
1302405 Lábrea.....	42.439	68.233,8	0,62
1304104 Tapauá.....	18.266	89.325,2	0,20
MADEIRA.....	185.281	221.034,1	0,84
1300144 Apuí.....	20.258	54.240,0	0,37
1300805 Borba.....	38.688	44.251,7	0,87
1301704 Humaitá.....	50.230	33.071,8	1,52
1302702 Manicoré.....	52.200	48.282,7	1,08
1303304 Novo Aripuanã.....	23.905	41.187,9	0,58
13 AMAZONAS	3.873.743	1.559.159,148	2,48

FONTE: IBGE

ANUÁRIO ESTATÍSTICO DO AMAZONAS**CAPÍTULO 6 - ÁREAS DE DESENVOLVIMENTO REGIONAL****Tabela 6.1 - Área terrestre e área abrangida pela SUDAM e SUFRAMA, segundo as Unidades da Federação - 2000**

UNIDADES DA FEDERAÇÃO	ÁREA TERRESTRE (km ²)	ÁREA ABRANGIDA - (km ²)	
		SUDAM	SUFRAMA
Acre	153.149,9	153.149,9	153.149,9
Amapá	143.453,7	143.453,7	143.453,7
Amazonas	1.577.820,2	1.577.820,2	1.577.820,2
Maranhão	333.365,6	257.451,0	-
Mato Grosso	906.806,9	906.806,9	-
Pará	1.253.164,5	1.253.164,5	-
Rondônia	238.512,8	238.512,8	238.512,8
Roraima	225.116,1	225.116,1	225.116,1
Tocantins	278.420,7	278.420,7	-
TOTAL.....	5.109.810,4	5.033.895,8	2.338.052,7

FONTE: SUDAM / SUFRAMA

SEÇÃO II

POPULAÇÃO

CAPÍTULO 7 - Estatísticas Populacionais

CAPÍTULO 8 - População Economicamente Ativa e Não Economicamente Ativa

CAPÍTULO 9 - População Ocupada

CAPÍTULO 10 - Saúde

CAPÍTULO 11 - Características da Instrução da População

CAPÍTULO 12 - Ensino

CAPÍTULO 13 - Domicílios Particulares

CAPÍTULO 14 - Urbanização

CAPÍTULO 15 - Justiça e Segurança Pública

CAPÍTULO 16 - Movimento Eleitoral

ANUÁRIO ESTATÍSTICO DO AMAZONAS

CAPÍTULO 7 - ESTATÍSTICAS POPULACIONAIS

Tabela 7.1 - População residente do Estado do Amazonas, segundo o sexo, grupos de idade e alfabetização - 2009 - 2013

ESPECIFICAÇÃO	POPULAÇÃO RESIDENTE											
	2009			2011			2012			2013		
	Total	Urbana	Rural	Total	Urbana	Rural	Total	Urbana	Rural	Total	Urbana	Rural
TOTAL	3.517.666	2.773.039	744.627	3.629.642	2.920.921	708.721	3.757.225	3.148.220	609.005	3.823.475	3.179.925	643.550
Sexo												
Homens.....	1.752.166	1.355.384	396.782	1.811.617	1.429.333	382.284	1.896.159	1.560.995	335.164	1.919.505	1.574.234	345.271
Mulheres.....	1.765.500	1.417.655	347.845	1.818.025	1.491.588	326.437	1.861.066	1.587.225	273.841	1.903.970	1.605.691	298.279
Grupos de idade												
0 a 4 anos	333.645	261.681	71.964	361.097	277.644	83.453	361.740	297.698	64.042	362.040	280.702	81.338
5 a 9 anos	386.209	296.429	89.780	406.047	296.595	109.452	406.678	322.196	84.482	413.078	318.248	94.830
10 a 14 anos	391.195	289.231	101.964	399.302	305.896	93.406	410.427	331.757	78.670	407.797	326.471	81.326
15 a 19 anos	357.143	283.602	73.541	374.900	301.716	73.184	387.616	325.285	62.331	408.987	338.228	70.759
20 a 24 anos	324.265	274.208	50.057	309.098	253.570	55.528	314.732	269.774	44.958	334.393	280.379	54.014
25 a 29 anos	301.486	253.551	47.935	311.037	265.778	45.259	319.488	276.914	42.574	304.459	259.254	45.205
30 a 39 anos	544.432	424.768	119.664	523.197	437.816	85.381	295.633	222.408	73.225	317.688	241.657	76.031
40 a 49 anos	388.980	306.440	82.540	414.712	351.798	62.914	403.626	345.045	58.581	430.385	377.532	52.853
50 a 59 anos	259.686	206.587	53.099	275.395	220.829	54.566	288.826	238.760	50.066	285.669	242.512	43.157
60 a 69 anos	142.192	103.922	38.270	141.228	113.947	27.281	164.175	134.538	29.637	164.407	137.690	26.717
70 anos e mais	88.433	72.620	15.813	113.629	95.332	18.297	124.315	103.876	20.439	115.964	98.644	17.320
Idade Ignorada	-	-	-	-	-	-	-	-	-	-	-	-
Alfabetização												
População com 5 anos ou mais de idade	3.184.021	2.511.358	672.663	3.268.545	2.643.277	625.268	3.395.485	2.850.522	544.963	3.461.435	2.899.223	562.212
Alfabetizadas	2.858.863	2.293.501	565.362	2.887.539	2.396.441	491.098	3.003.776	2.586.200	417.576	3.096.215	2.650.553	445.662
Não Alfabetizadas	325.158	217.857	107.301	381.006	246.836	134.170	391.709	264.322	127.387	365.220	248.670	116.550
Sem declaração	-	-	-	-	-	-	-	-	-	-	-	-

Fonte: IBGE - Pesquisa Nacional por Amostra de Domicílios

ANUÁRIO ESTATÍSTICO DO AMAZONAS

CAPÍTULO 7 - ESTATÍSTICAS POPULACIONAIS

Tabela 7.2 - População residente e estimada , segundo as mesorregiões, microrregiões e municípios - 2007 - 2013

MESORREGIÕES , MICRORREGIÕES E MUNICÍPIOS	POPULAÇÃO RESIDENTE E ESTIMADA					
	2007 ⁽²⁾	2008 ⁽¹⁾	2009 ⁽¹⁾	2011 ⁽¹⁾	2012 ⁽¹⁾	2013 ⁽¹⁾
NORTE AMAZONENSE	118.036	122.323	124.089	123.131	124.870	130.783
RIO NEGRO.....	95.248	99.247	101.716	98.181	99.826	106.390
1300409 Barcelos.....	24.567	25.318	25.410	25.835	25.948	27.110
1303205 Novo Airão.....	14.630	15.343	15.915	15.112	15.489	16.719
1303601 Santa Izabel do Rio Negro	16.921	17.780	18.506	18.728	19.292	20.986
1303809 São Gabriel da Cachoeira	39.130	40.806	41.885	38.506	39.097	41.575
JAPURÁ.....	22.788	23.076	22.373	24.950	25.044	24.393
1302108 Japurá.....	5.281	5.025	4.238	7.388	7.448	6.083
1302801 Maraã.....	17.507	18.051	18.135	17.562	17.596	18.310
SUDOESTE AMAZONENSE.....	331.522	343.171	347.366	357.650	363.177	380.051
ALTO SOLIMÕES.....	212.548	219.734	221.875	227.849	231.482	240.175
1300060 Amaturá.....	8.384	8.694	8.828	9.633	9.794	10.436
1300201 Atalaia do Norte.....	13.682	14.292	14.715	15.545	15.924	17.174
1300607 Benjamin Constant.....	29.268	30.476	31.195	34.193	34.950	37.564
1301605 Fonte Boa.....	19.726	19.783	18.803	23.011	23.198	21.859
1302306 Jutai.....	17.129	17.337	16.791	18.145	18.293	17.376
1303700 Santo Antônio do Itá.....	29.249	30.176	30.351	24.689	24.890	24.327
1303908 São Paulo de Olivença.....	30.727	32.067	32.958	32.060	32.677	34.963
1304062 Tabatinga.....	45.293	47.051	47.948	53.374	54.440	58.314
1304237 Tonantins.....	19.090	19.858	20.286	17.199	17.316	18.162
JURUÁ.....	118.974	123.437	125.491	129.801	131.695	139.876
1301001 Caruarí.....	25.110	25.950	26.187	25.955	26.130	27.405
1301407 Eirunepé.....	29.411	30.473	30.901	31.020	31.364	33.127
1301506 Envira.....	16.438	17.148	17.614	16.635	16.923	18.051
1301654 Guajará.....	14.102	14.684	15.031	14.188	14.396	15.291
1301803 Ipixuna.....	17.177	17.850	18.202	22.867	23.460	25.362
1301951 Itamarati.....	8.078	8.300	8.281	8.010	7.983	8.232
1302207 Juruá.....	8.658	9.032	9.275	11.126	11.439	12.408
CENTRO AMAZONENSE.....	2.506.783	2.600.396	2.642.804	2.769.833	2.811.542	2.988.524
TEFÉ.....	85.789	88.278	88.345	87.476	87.520	90.852
1300029 Alvarães.....	13.010	13.445	13.566	14.237	14.381	15.166
1304203 Tefé.....	62.920	64.703	64.671	61.222	61.000	62.885
1304260 Uarini.....	9.859	10.130	10.108	12.017	12.139	12.801
COARÍ.....	127.589	131.674	132.518	154.453	156.671	166.344
1300086 Anamá.....	8.152	8.483	8.673	10.494	10.766	11.636
1300102 Anori.....	13.834	14.386	14.688	16.701	17.072	18.351
1300631 Beruri.....	13.809	14.374	14.705	15.827	16.158	17.332
1300839 Caapiranga.....	10.547	10.958	11.170	11.142	11.303	12.004
1301209 Coari.....	65.222	67.055	66.991	76.646	77.305	81.325
1301308 Codajás.....	16.025	16.418	16.291	23.643	24.067	25.696

(continua)

ANUÁRIO ESTATÍSTICO DO AMAZONAS

CAPÍTULO 7 - ESTATÍSTICAS POPULACIONAIS

Tabela 7.2 - População residente e estimada , segundo as mesorregiões, microrregiões e municípios - 2007 - 2013

MESORREGIÕES , MICRORREGIÕES E MUNICÍPIOS	POPULAÇÃO RESIDENTE E ESTIMADA					
	2007 ⁽²⁾	2008 ⁽¹⁾	2009 ⁽¹⁾	2011 ⁽¹⁾	2012 ⁽¹⁾	2013 ⁽¹⁾
MANAUS.....	1.864.944	1.935.545	1.968.949	2.073.755	2.106.861	2.242.714
1300300 Autazes.....	29.907	31.107	31.774	32.733	33.312	35.554
1301100 Careiro.....	31.070	32.190	32.638	33.132	33.517	35.431
1301159 Careiro da Várzea.....	23.023	24.030	24.704	24.441	24.937	26.722
1301852 Iranduba.....	32.869	33.834	33.884	41.373	41.947	44.503
1302504 Manacapuru.....	82.309	85.279	86.472	86.078	86.985	91.795
1302553 Manaquiri.....	19.164	20.095	20.836	23.575	24.325	26.530
1302603 Manaus.....	1.646.602	1.709.010	1.738.641	1.832.423	1.861.838	1.982.179
RIO PRETO DA EVA.....	49.218	51.478	53.129	54.270	55.600	59.977
1303536 Presidente Figueiredo.....	24.360	25.474	26.282	27.926	28.652	30.978
1303569 Rio Preto da Eva.....	24.858	26.004	26.847	26.344	26.948	28.999
ITACOATIARA.....	148.396	154.218	157.269	154.241	156.384	165.918
1301902 Itacoatiara.....	84.676	87.896	89.440	87.970	89.064	94.278
1302009 Itapiranga.....	9.141	9.515	9.733	8.280	8.348	8.774
1303106 Nova Olinda do Norte.....	29.184	30.357	31.012	31.231	31.749	33.829
1304005 Silves.....	8.211	8.479	8.543	8.495	8.544	8.946
1304401 Urucurituba.....	17.184	17.971	18.541	18.265	18.679	20.091
PARINTINS.....	230.847	239.203	242.594	245.638	248.506	262.719
1300508 Barreirinha.....	26.645	27.664	28.162	27.722	28.077	29.737
1300680 Boa Vista do Ramos.....	13.138	13.677	13.994	15.324	15.659	16.820
1302900 Maués.....	47.020	48.808	49.666	53.172	54.079	57.663
1303007 Nhamundá.....	17.553	18.198	18.474	18.502	18.720	19.792
1303403 Parintins.....	102.044	105.742	107.250	102.945	103.828	109.225
1303957 São Sebastião do Uatumã.....	8.731	9.079	9.268	10.977	11.241	12.115
1304302 Urucará.....	15.716	16.035	15.780	16.996	16.902	17.367
SUL AMAZONENSE.....	265.599	275.206	279.110	287.745	291.396	308.565
BOCA DO ACRE.....	48.143	49.796	50.332	49.154	49.500	51.941
1300706 Boca do Acre.....	29.818	30.858	31.221	30.906	31.171	32.792
1303502 Pauini.....	18.325	18.938	19.111	18.248	18.329	19.149
PURUS.....	67.825	70.261	71.225	70.224	70.911	74.737
1300904 Canutama.....	11.463	11.844	11.948	12.892	13.986	14.754
1302405 Lábrea.....	36.909	38.451	39.393	38.372	39.022	41.600
1304104 Tapauá.....	19.453	19.966	19.884	18.960	17.903	18.383
MADEIRA.....	149.631	155.149	157.553	168.367	170.985	181.887
1300144 Apuí.....	17.451	18.170	18.597	18.325	18.633	19.860
1300805 Borba.....	31.098	32.160	32.496	35.448	35.919	38.073
1301704 Humaitá.....	38.559	40.027	40.735	45.104	45.954	49.137
1302702 Manicoré.....	44.327	45.996	46.773	47.706	48.373	51.331
1303304 Novo Aripuanã.....	18.196	18.796	18.952	21.784	22.106	23.486
1300000 AMAZONAS	3.221.940	3.341.096	3.393.369	3.538.359	3.590.985	3.807.923

FONTE : IBGE

(1) Estimativa Populacional; (2) Contagem Populacional

ANUÁRIO ESTATÍSTICO DO AMAZONAS**CAPÍTULO 7 - ESTATÍSTICAS POPULACIONAIS****Tabela 7.3 - Estimativa populacional do Estado do Amazonas - 2010 - 2030**

ANOS	ESTIMATIVA POPULACIONAL
2010.....	3.483.985
2011.....	3.538.359
2012.....	3.590.985
2013.....	3.807.923
2014.....	3.873.743
2015.....	3.938.336
2016.....	4.001.667
2017.....	4.063.614
2018.....	4.124.033
2019.....	4.182.899
2020.....	4.240.210
2021.....	4.295.846
2022.....	4.349.811
2023.....	4.402.267
2024.....	4.453.233
2025.....	4.502.713
2026.....	4.550.668
2027.....	4.597.105
2028.....	4.642.138
2029.....	4.685.782
2030.....	4.728.027

FONTE: IBGE - Estimativas e Projeções da População.

Nota: As estimativas populacionais são referentes à população de 1º de julho de cada ano.

ANUÁRIO ESTATÍSTICO DO AMAZONAS

CAPÍTULO 7 - ESTATÍSTICAS POPULACIONAIS

Tabela 7.4 - Taxa de crescimento populacional segundo as mesorregiões, microrregiões e municípios - 1991 - 2000

(continua)

MESORREGIÕES , MICRORREGIÕES E MUNICÍPIOS	POPULAÇÃO RESIDENTE		TAXA DE CRESCIMENTO
	1991	2000	POPULACIONAL
NORTE AMAZONENSE.....	86.235	101.720	1,85
RIO NEGRO.....	63.620	74.356	1,75
1300409 Barcelos.....	11.035	24.197	9,12
1303205 Novo Airão.....	14.024	9.651	(4,07)
1303601 Santa Izabel do Rio Negro	15.421	10.561	(4,12)
1303809 São Gabriel da Cachoeira	23.140	29.947	2,91
JAPURÁ.....	22.615	27.364	2,14
1302108 Japurá.....	10.777	10.285	(0,52)
1302801 Maraã.....	11.838	17.079	4,16
SUDOESTE AMAZONENSE.....	222.459	310.866	3,79
ALTO SOLIMÕES.....	131.172	199.342	4,76
1300060 Amaturá.....	4.738	7.308	4,93
1300201 Atalaia do Norte.....	7.993	10.049	2,58
1300607 Benjamin Constant.....	18.312	23.219	2,67
1301605 Fonte Boa.....	16.445	31.509	7,49
1302306 Jutai.....	14.890	22.500	4,69
1303700 Santo Antônio do Içá.....	17.214	28.213	5,64
1303908 São Paulo de Olivença.....	13.623	23.113	6,05
1304062 Tabatinga.....	27.923	37.919	3,46
1304237 Tonantins.....	10.034	15.512	4,96
JURUÁ.....	91.287	111.524	2,25
1301001 Carauari.....	19.298	23.421	2,17
1301407 Eirunepé.....	20.372	26.074	2,78
1301506 Envira.....	16.339	19.060	1,73
1301654 Guajará.....	11.495	13.220	1,57
1301803 Ipixuna.....	9.653	14.759	4,83
1301951 Itamarati.....	9.085	8.406	(0,86)
1302207 Juruá.....	5.045	6.584	3,00
CENTRO AMAZONENSE.....	1.570.685	2.165.196	3,63
TEFÉ.....	67.864	86.861	2,78
1300029 Alvarães.....	8.487	12.150	4,07
1304203 Tefé.....	53.970	64.457	1,99
1304260 Uarini.....	5.407	10.254	7,37
COARÍ.....	81.423	122.327	4,63
1300086 Anamá.....	6.024	6.563	0,96
1300102 Anori.....	8.990	11.320	2,59
1300631 Beruri.....	7.436	11.038	4,49
1300839 Caapiranga.....	6.833	8.803	2,85
1301209 Coari.....	38.678	67.096	6,31
1301308 Codajás.....	13.462	17.507	2,96

ANUÁRIO ESTATÍSTICO DO AMAZONAS

CAPÍTULO 7 - ESTATÍSTICAS POPULACIONAIS

Tabela 7.4 - Taxa de crescimento populacional segundo as mesorregiões, microrregiões e municípios - 1991 - 2000

MESORREGIÕES , MICRORREGIÕES E MUNICÍPIOS	POPULAÇÃO RESIDENTE		(conclusão)
	1991	2000	TAXA DE CRESCIMENTO POPULACIONAL
MANAUS.....	1.165.352	1.593.710	3,54
1300300 Autazes.....	17.107	24.345	4,00
1301100 Careiro.....	31.816	27.554	(1,59)
1301159 Careiro da Várzea.....	18.161	17.267	(0,56)
1301852 Iranduba.....	18.876	32.303	6,15
1302504 Manacapuru.....	57.173	73.695	2,86
1302553 Manaquiri.....	10.718	12.711	1,91
1302603 Manaus.....	1.011.501	1.405.835	3,73
RIO PRETO DA EVA.....	13.608	34.976	11,06
1303536 Presidente Figueiredo.....	7.089	17.394	10,49
1303569 Rio Preto da Eva.....	6.519	17.582	11,65
ITACOATIARA.....	100.219	123.188	2,32
1301902 Itacoatiara.....	58.757	72.105	2,30
1302009 Itapiranga.....	5.137	7.309	4,00
1303106 Nova Olinda do Norte.....	12.949	23.725	6,96
1304005 Silves.....	5.703	7.785	3,52
1304401 Urucurituba.....	17.673	12.264	(3,98)
PARINTINS.....	142.219	204.134	4,10
1300508 Barreirinha.....	16.316	22.579	3,68
1300680 Boa Vista do Ramos.....	7.504	10.482	3,78
1302900 Maués.....	30.499	40.036	3,07
1303007 Nhamundá.....	13.250	15.355	1,65
1303403 Parintins.....	58.783	90.150	4,87
1303957 São Sebastião do Uatumã.....	4.539	7.160	5,19
1304302 Urucará.....	11.328	18.372	5,52
SUL AMAZONENSE.....	223.864	234.775	0,53
BOCA DO ACRE.....	42.042	44.051	0,52
1300706 Boca do Acre.....	25.005	26.959	0,84
1303502 Pauini.....	17.037	17.092	0,04
PURUS.....	70.590	60.288	(1,74)
1300904 Canutama.....	12.152	10.737	(1,37)
1302405 Lábrea.....	33.052	28.956	(1,46)
1304104 Tapauá.....	25.386	20.595	(2,30)
MADEIRA.....	111.232	130.436	1,79
1300144 Apuí.....	5.732	13.864	10,31
1300805 Borba.....	17.217	28.619	5,81
1301704 Humaitá.....	38.792	32.796	(1,85)
1302702 Manicoré.....	37.857	38.038	0,05
1303304 Novo Aripuanã.....	11.634	17.119	4,39
1300000 AMAZONAS	2.103.243	2.812.557	3,28

FONTE : IBGE - Censos Demográficos 1991 e 2000 - Resultados do Universo.

NOTA: Taxa Média Geométrica de Incremento Anual $i = (((P(t+n)/P(t)) - 1) \times 100)^{1/n}$

P(t) e P(t+n) representam as populações correspondentes a duas datas, t e t+n; e n, o intervalo entre essas datas, medido em ano.

As taxas médias geométricas de crescimento anual 1991/2000, calculadas pelo Departamento de Estudos, Pesquisas e Informações -DEPI / SEPLAN - AM na presente tabela, pode diferir daquelas calculadas pelo IBGE, uma vez que o cálculo desta instituição considera também as frações de anos.

ANUÁRIO ESTATÍSTICO DO AMAZONAS

CAPÍTULO 7 - ESTATÍSTICAS POPULACIONAIS

Tabela 7.5 - Taxa de crescimento populacional segundo as mesorregiões, microrregiões e municípios - 2000 - 2010

(continua)

MESORREGIÕES , MICRORREGIÕES E MUNICÍPIOS	POPULAÇÃO RESIDENTE		TAXA DE CRESCIMENTO
	2000	2010	POPULACIONAL
NORTE AMAZONENSE.....	101.720	121.337	1,78
RIO NEGRO.....	74.356	96.483	2,64
1300409 Barcelos.....	24.197	25.718	0,61
1303205 Novo Airão.....	9.651	14.723	4,31
1303601 Santa Izabel do Rio Negro	10.561	18.146	5,56
1303809 São Gabriel da Cachoeira	29.947	37.896	2,38
JAPURÁ.....	27.364	24.854	(0,96)
1302108 Japurá.....	10.285	7.326	(3,34)
1302801 Maraã.....	17.079	17.528	0,26
SUDOESTE AMAZONENSE.....	310.866	351.939	1,25
ALTO SOLIMÕES.....	199.342	224.094	1,18
1300060 Amaturá.....	7.308	9.467	2,62
1300201 Atalaia do Norte.....	10.049	15.153	4,19
1300607 Benjamin Constant.....	23.219	33.411	3,71
1301605 Fonte Boa.....	31.509	22.817	(3,18)
1302306 Jutai.....	22.500	17.992	(2,21)
1303700 Santo Antônio do Itá.....	28.213	24.481	(1,41)
1303908 São Paulo de Olivença.....	23.113	31.422	3,12
1304062 Tabatinga.....	37.919	52.272	3,26
1304237 Tonantins.....	15.512	17.079	0,97
JURUÁ.....	111.524	127.845	1,38
1301001 Caruarí.....	23.421	25.774	0,96
1301407 Eirunepé.....	26.074	30.665	1,64
1301506 Envira.....	19.060	16.338	(1,53)
1301654 Guajará.....	13.220	13.974	0,56
1301803 Ipixuna.....	14.759	22.254	4,19
1301951 Itamarati.....	8.406	8.038	(0,45)
1302207 Juruá.....	6.584	10.802	5,08
CENTRO AMAZONENSE.....	2.165.196	2.726.732	2,33
TEFÉ.....	86.861	87.432	0,07
1300029 Alvarães.....	12.150	14.088	1,49
1304203 Tefé.....	64.457	61.453	(0,48)
1304260 Uarini.....	10.254	11.891	1,49
COARÍ.....	122.327	152.163	2,21
1300086 Anamá.....	6.563	10.214	4,52
1300102 Anori.....	11.320	16.317	3,72
1300631 Beruri.....	11.038	15.486	3,44
1300839 Caapiranga.....	8.803	10.975	2,23
1301209 Coari.....	67.096	75.965	1,25
1301308 Codajás.....	17.507	23.206	2,86

ANUÁRIO ESTATÍSTICO DO AMAZONAS

CAPÍTULO 7 - ESTATÍSTICAS POPULACIONAIS

Tabela 7.5 - Taxa de crescimento populacional segundo as mesorregiões, microrregiões e municípios - 2000 - 2010

MESORREGIÕES , MICRORREGIÕES E MUNICÍPIOS	POPULAÇÃO RESIDENTE		(conclusão)
	2000	2010	TAXA DE CRESCIMENTO POPULACIONAL
MANAUS.....	1.593.710	2.039.536	2,50
1300300 Autazes.....	24.345	32.135	2,82
1301100 Careiro.....	27.554	32.734	1,74
1301159 Careiro da Várzea.....	17.267	23.930	3,32
1301852 Iranduba.....	32.303	40.781	2,36
1302504 Manacapuru.....	73.695	85.141	1,45
1302553 Manaquiri.....	12.711	22.801	6,02
1302603 Manaus.....	1.405.835	1.802.014	2,51
RIO PRETO DA EVA.....	34.976	52.894	4,22
1303536 Presidente Figueiredo.....	17.394	27.175	4,56
1303569 Rio Preto da Eva.....	17.582	25.719	3,88
ITACOATIARA.....	123.188	152.027	2,13
1301902 Itacoatiara.....	72.105	86.839	1,88
1302009 Itapiranga.....	7.309	8.211	1,17
1303106 Nova Olinda do Norte.....	23.725	30.696	2,61
1304005 Silves.....	7.785	8.444	0,82
1304401 Urucurituba.....	12.264	17.837	3,82
PARINTINS.....	204.134	242.680	1,74
1300508 Barreirinha.....	22.579	27.355	1,94
1300680 Boa Vista do Ramos.....	10.482	14.979	3,63
1302900 Maués.....	40.036	52.236	2,70
1303007 Nhamundá.....	15.355	18.278	1,76
1303403 Parintins.....	90.150	102.033	1,25
1303957 São Sebastião do Uatumã.....	7.160	10.705	4,10
1304302 Urucará.....	18.372	17.094	(0,72)
SUL AMAZONENSE.....	234.775	283.977	1,92
BOCA DO ACRE.....	44.051	48.798	1,03
1300706 Boca do Acre.....	26.959	30.632	1,29
1303502 Pauini.....	17.092	18.166	0,61
PURUS.....	60.288	69.516	1,43
1300904 Canutama.....	10.737	12.738	1,72
1302405 Lábrea.....	28.956	37.701	2,67
1304104 Tapauá.....	20.595	19.077	(0,76)
MADEIRA.....	130.436	165.663	2,42
1300144 Apuí.....	13.864	18.007	2,65
1300805 Borba.....	28.619	34.961	2,02
1301704 Humaitá.....	32.796	44.227	3,04
1302702 Manicoré.....	38.038	47.017	2,14
1303304 Novo Aripuanã.....	17.119	21.451	2,28
1300000 AMAZONAS	2.812.557	3.483.985	2,16

FONTE : IBGE - Censos Demográficos 1991 e 2000 - Resultados do Universo.

NOTA: Taxa Média Geométrica de Incremento Anual $i = \left(\frac{P(t+n)}{P(t)} \right)^{\frac{1}{n}} - 1 \times 100$

P(t) e P(t+n) representam as populações correspondentes a duas datas, t e t+n; e n, o intervalo entre essas datas, medido em ano.

As taxas médias geométricas de crescimento anual 1991/2000, calculadas pelo Departamento de Estudos, Pesquisas e Informações -DEPI / na presente tabela, pode diferir daquelas calculadas pelo IBGE, uma vez que o cálculo desta instituição considera também as frações de anos.

ANUÁRIO ESTATÍSTICO DO AMAZONAS

CAPÍTULO 7 - ESTATÍSTICAS POPULACIONAIS

Tabela 7.6 - Taxa de crescimento populacional segundo as mesorregiões, microrregiões e municípios - 2000 - 2013

(continua)

MESORREGIÕES , MICRORREGIÕES E MUNICÍPIOS	POPULAÇÃO RESIDENTE		TAXA DE CRESCIMENTO
	2000	2013	POPULACIONAL
NORTE AMAZONENSE.....	101.720	130.783	2,55
RIO NEGRO.....	74.356	106.390	3,65
1300409 Barcelos.....	24.197	27.110	1,14
1303205 Novo Airão.....	9.651	16.719	5,65
1303601 Santa Izabel do Rio Negro	10.561	20.986	7,11
1303809 São Gabriel da Cachoeira	29.947	41.575	3,34
JAPURÁ.....	27.364	24.393	(1,14)
1302108 Japurá.....	10.285	6.083	(5,12)
1302801 Maraã.....	17.079	18.310	0,70
SUDOESTE AMAZONENSE.....	310.866	380.051	2,03
ALTO SOLIMÕES.....	199.342	240.175	1,88
1300060 Amaturá.....	7.308	10.436	3,63
1300201 Atalaia do Norte.....	10.049	17.174	5,51
1300607 Benjamin Constant.....	23.219	37.564	4,93
1301605 Fonte Boa.....	31.509	21.859	(3,59)
1302306 Jutai.....	22.500	17.376	(2,55)
1303700 Santo Antônio do Içá.....	28.213	24.327	(1,47)
1303908 São Paulo de Olivença.....	23.113	34.963	4,23
1304062 Tabatinga.....	37.919	58.314	4,40
1304237 Tonantins.....	15.512	18.162	1,59
JURUÁ.....	111.524	139.876	2,29
1301001 Carauari.....	23.421	27.405	1,58
1301407 Eirunepé.....	26.074	33.127	2,42
1301506 Envira.....	19.060	18.051	(0,54)
1301654 Guajará.....	13.220	15.291	1,47
1301803 Ipixuna.....	14.759	25.362	5,56
1301951 Itamarati.....	8.406	8.232	(0,21)
1302207 Juruá.....	6.584	12.408	6,54
CENTRO AMAZONENSE.....	2.165.196	2.988.524	3,28
TEFÉ.....	86.861	90.852	0,45
1300029 Alvarães.....	12.150	15.166	2,24
1304203 Tefé.....	64.457	62.885	(0,25)
1304260 Uarini.....	10.254	12.801	2,24
COARÍ.....	122.327	166.344	3,12
1300086 Anamá.....	6.563	11.636	5,89
1300102 Anori.....	11.320	18.351	4,95
1300631 Beruri.....	11.038	17.332	4,62
1300839 Caapiranga.....	8.803	12.004	3,15
1301209 Coari.....	67.096	81.325	1,94
1301308 Codajás.....	17.507	25.696	3,91

ANUÁRIO ESTATÍSTICO DO AMAZONAS

CAPÍTULO 7 - ESTATÍSTICAS POPULACIONAIS

Tabela 7.6 - Taxa de crescimento populacional segundo as mesorregiões, microrregiões e municípios - 2000 - 2013

MESORREGIÕES , MICRORREGIÕES E MUNICÍPIOS	POPULAÇÃO RESIDENTE		TAXA DE CRESCIMENTO
	2000	2013	POPULACIONAL
MANAUS.....	1.593.710	2.242.714	3,48
1300300 Autazes.....	24.345	35.554	3,86
1301100 Careiro.....	27.554	35.431	2,55
1301159 Careiro da Várzea.....	17.267	26.722	4,46
1301852 Iranduba.....	32.303	44.503	3,26
1302504 Manacapuru.....	73.695	91.795	2,22
1302553 Manaquiri.....	12.711	26.530	7,64
1302603 Manaus.....	1.405.835	1.982.179	3,50
RIO PRETO DA EVA.....	34.976	59.977	5,54
1303536 Presidente Figueiredo.....	17.394	30.978	5,94
1303569 Rio Preto da Eva.....	17.582	28.999	5,13
ITACOATIARA.....	123.188	165.918	3,02
1301902 Itacoatiara.....	72.105	94.278	2,72
1302009 Itapiranga.....	7.309	8.774	1,84
1303106 Nova Olinda do Norte.....	23.725	33.829	3,61
1304005 Silves.....	7.785	8.946	1,40
1304401 Urucurituba.....	12.264	20.091	5,06
PARINTINS.....	204.134	262.719	2,56
1300508 Barreirinha.....	22.579	29.737	2,79
1300680 Boa Vista do Ramos.....	10.482	16.820	4,84
1302900 Maués.....	40.036	57.663	3,72
1303007 Nhamundá.....	15.355	19.792	2,57
1303403 Parintins.....	90.150	109.225	1,94
1303957 São Sebastião do Uatumã.....	7.160	12.115	5,40
1304302 Urucará.....	18.372	17.367	(0,56)
SUL AMAZONENSE.....	234.775	308.565	2,77
BOCA DO ACRE.....	44.051	51.941	1,66
1300706 Boca do Acre.....	26.959	32.792	1,98
1303502 Pauini.....	17.092	19.149	1,14
PURUS.....	60.288	74.737	2,17
1300904 Canutama.....	10.737	14.754	3,23
1302405 Lábrea.....	28.956	41.600	3,69
1304104 Tapauá.....	20.595	18.383	(1,13)
MADEIRA.....	130.436	181.887	3,38
1300144 Apuí.....	13.864	19.860	3,66
1300805 Borba.....	28.619	38.073	2,90
1301704 Humaitá.....	32.796	49.137	4,13
1302702 Manicoré.....	38.038	51.331	3,04
1303304 Novo Aripuanã.....	17.119	23.486	3,21
1300000 AMAZONAS	2.812.557	3.807.923	3,08

FONTE : IBGE - Censos Demográficos 1991 e 2000 - Resultados do Universo.

NOTA: Taxa Média Geométrica de Incremento Anual $i = (((P(t+n)/P(t))^{1/n}) - 1) \times 100$

P(t) e P(t+n) representam as populações correspondentes a duas datas, t e t+n; e n, o intervalo entre essas datas, medido em ano.

As taxas médias geométricas de crescimento anual 1991/2000, calculadas pelo Departamento de Estudos, Pesquisas e Informações -DEPI / na presente tabela, pode diferir daquelas calculadas pelo IBGE, uma vez que o cálculo desta instituição considera também as frações de anos.

ANUÁRIO ESTATÍSTICO DO AMAZONAS

CAPÍTULO 7 - ESTATÍSTICAS POPULACIONAIS

Tabela 7.7 - Taxa de analfabetismo, segundo as mesorregiões, microrregiões e municípios - 2000

(continua)

MESORREGIÕES MICRORREGIÕES E MUNICÍPIOS	POPULAÇÃO DE 15 E MAIS ANOS (IDADE)								
	Total	Urbana	Rural	Não alfabetizada					
				Absoluto			%		
				Total	Urbana	Rural	Total	Urbana	Rural
NORTE AMAZONENSE.....	57.850	22.329	35.521	18.662	2.989	15.673	32,3	13,4	44,1
RIO NEGRO.....	43.025	18.727	24.298	13.385	2.315	11.070	31,1	12,4	45,6
1300409 Barcelos.....	13.671	4.580	9.091	5.913	676	5.237	43,3	14,8	57,6
1303205 Novo Airão.....	5.504	4.025	1.479	1.110	603	507	20,2	15,0	34,3
1303601 Santa Izabel do Rio Negro ...	5.958	2.406	3.552	2.220	286	1.934	37,3	11,9	54,4
1303809 São Gabriel da Cachoeira	17.892	7.716	10.176	4.142	750	3.392	23,2	9,7	33,3
JAPURÁ.....	14.825	3.602	11.223	5.277	674	4.603	35,6	18,7	41,0
1302108 Japurá.....	5.786	1.154	4.632	1.975	220	1.755	34,1	19,1	37,9
1302801 Maraã.....	9.039	2.448	6.591	3.302	454	2.848	36,5	18,5	43,2
SUDOESTE AMAZONENSE.....	162.839	82.633	80.206	64.966	19.550	45.416	39,9	23,7	56,6
ALTO SOLIMÕES.....	105.230	50.844	54.386	36.874	9.415	27.459	35,0	18,5	50,5
1300060 Amaturá.....	3.970	2.230	1.740	1.044	245	799	26,3	11,0	45,9
1300201 Atalaia do Norte.....	5.231	2.202	3.029	2.630	518	2.112	50,3	23,5	69,7
1300607 Benjamin Constant.....	12.990	8.311	4.679	3.613	1.814	1.799	27,8	21,8	38,4
1301605 Fonte Boa.....	16.793	6.574	10.219	6.818	1.358	5.460	40,6	20,7	53,4
1302306 Jutai.....	10.656	4.245	6.411	4.806	1.018	3.788	45,1	24,0	59,1
1303700 Santo Antônio do Içá.....	14.134	4.295	9.839	5.888	967	4.921	41,7	22,5	50,0
1303908 São Paulo de Olivença.....	12.008	4.888	7.120	4.988	1.084	3.904	41,5	22,2	54,8
1304062 Tabatinga.....	21.534	15.789	5.745	4.666	2.041	2.625	21,7	12,9	45,7
1304237 Tonantins.....	7.914	2.310	5.604	2.421	370	2.051	30,6	16,0	36,6
JURUÁ.....	57.609	31.789	25.820	28.092	10.135	17.957	48,8	31,9	69,5
1301001 Caruarí.....	12.347	9.225	3.122	5.290	3.188	2.102	42,8	34,6	67,3
1301407 Eirunepé.....	13.956	9.343	4.613	6.572	2.987	3.585	47,1	32,0	77,7
1301506 Envira.....	9.933	3.717	6.216	5.158	977	4.181	51,9	26,3	67,3
1301654 Guajará.....	6.594	3.210	3.384	3.369	1.048	2.321	51,1	32,6	68,6
1301803 Ipixuna.....	7.198	3.051	4.147	3.842	975	2.867	53,4	32,0	69,1
1301951 Itamarati.....	4.125	1.612	2.513	2.473	562	1.911	60,0	34,9	76,0
1302207 Juruá.....	3.456	1.631	1.825	1.388	398	990	40,2	24,4	54,2
CENTRO AMAZONENSE.....	1.368.678	1.167.886	200.792	140.431	88.060	52.371	10,3	7,5	26,1
TEFÉ.....	47.660	32.482	15.178	10.708	5.344	5.364	22,5	16,5	35,3
1300029 Alvarães.....	6.186	2.813	3.373	1.551	480	1.071	25,1	17,1	31,8
1304203 Tefé.....	36.208	27.619	8.589	7.473	4.447	3.026	20,6	16,1	35,2
1304260 Uarini.....	5.266	2.050	3.216	1.684	417	1.267	32,0	20,3	39,4
COARÍ.....	67.231	39.713	27.518	20.453	8.213	12.240	30,4	20,7	44,5
1300086 Anamá.....	3.616	1.248	2.368	865	225	640	23,9	18,0	27,0
1300102 Anori.....	6.401	4.340	2.061	1.637	792	845	25,6	18,2	41,0
1300631 Beruri.....	5.761	2.724	3.037	2.180	702	1.478	37,8	25,8	48,7
1300839 Caapiranga.....	4.927	1.828	3.099	1.312	293	1.019	26,6	16,0	32,9
1301209 Coarí.....	36.910	23.060	13.850	11.633	4.741	6.892	31,5	20,6	49,8
1301308 Codajás.....	9.616	6.513	3.103	2.826	1.460	1.366	29,4	22,4	44,0

ANUÁRIO ESTATÍSTICO DO AMAZONAS

CAPÍTULO 7 - ESTATÍSTICAS POPULACIONAIS

Tabela 7.7 - Taxa de analfabetismo, segundo as mesorregiões, microrregiões e municípios - 2000

(conclusão)

MESORREGIÕES MICRORREGIÕES E MUNICÍPIOS	POPULAÇÃO DE 15 E MAIS ANOS (IDADE)								
	Total	Urbana	Rural	Não alfabetizada					
				Absoluto			%		
				Total	Urbana	Rural	Total	Urbana	Rural
MANAUS.....	1.047.384	977.945	69.439	81.537	63.600	17.937	7,8	6,5	25,8
1300300 Autazes.....	13.553	5.823	7.730	2.762	819	1.943	20,4	14,1	25,1
1301100 Careiro.....	16.484	3.581	12.903	4.222	529	3.693	25,6	14,8	28,6
1301159 Careiro da Várzea.....	10.666	521	10.145	2.332	52	2.280	21,9	10,0	22,5
1301852 Iranduba.....	19.500	5.957	13.543	4.049	928	3.121	20,8	15,6	23,0
1302504 Manacapuru.....	42.754	28.260	14.494	9.351	4.973	4.378	21,9	17,6	30,2
1302553 Manaquiri.....	7.549	2.475	5.074	1.725	438	1.287	22,9	17,7	25,4
1302603 Manaus.....	936.878	931.328	5.550	57.096	55.861	1.235	6,1	6,0	22,3
RIO PRETO DA EVA.....	21.338	8.845	12.493	3.340	851	2.489	15,7	9,6	19,9
1303536 Presidente Figueiredo.....	10.758	5.129	5.629	1.305	413	892	12,1	8,1	15,8
1303569 Rio Preto da Eva.....	10.580	3.716	6.864	2.035	438	1.597	19,2	11,8	23,3
ITACOATIARA.....	71.042	43.138	27.904	10.220	4.414	5.806	14,4	10,2	20,8
1301902 Itacoatiara.....	42.905	28.474	14.431	5.302	2.616	2.686	12,4	9,2	18,6
1302009 Itapiranga.....	4.204	3.052	1.152	404	266	138	9,6	8,7	12,0
1303106 Nova Olinda do Norte.....	12.985	5.935	7.050	3.138	984	2.154	24,2	16,6	30,6
1304005 Silves.....	4.284	1.938	2.346	498	116	382	11,6	6,0	16,3
1304401 Urucurituba.....	6.664	3.739	2.925	878	432	446	13,2	11,6	15,2
PARINTINS.....	114.023	65.763	48.260	14.173	5.638	8.535	12,4	8,6	17,7
1300508 Barreirinha.....	11.991	5.025	6.966	2.070	558	1.512	17,3	11,1	21,7
1300680 Boa Vista do Ramos.....	5.631	2.772	2.859	622	271	351	11,0	9,8	12,3
1302900 Maués.....	22.110	12.314	9.796	3.403	1.126	2.277	15,4	9,1	23,2
1303007 Nhamundá.....	8.484	3.700	4.784	1.318	283	1.035	15,5	7,6	21,6
1303403 Parintins.....	51.759	34.562	17.197	4.886	2.729	2.157	9,4	7,9	12,5
1303957 São Sebastião do Uatumã....	3.876	2.627	1.249	510	253	257	13,2	9,6	20,6
1304302 Uruará.....	10.172	4.763	5.409	1.364	418	946	13,4	8,8	17,5
SUL AMAZONENSE.....	130.025	70.427	59.598	42.380	16.092	26.288	32,6	22,8	44,1
BOCA DO ACRE.....	25.109	12.871	12.238	10.654	3.671	6.983	42,4	28,5	57,1
1300706 Boca do Acre.....	15.798	9.044	6.754	5.842	2.415	3.427	37,0	26,7	50,7
1303502 Pauini.....	9.311	3.827	5.484	4.812	1.256	3.556	51,7	32,8	64,8
PURUS.....	32.453	19.079	13.374	13.790	5.896	7.894	42,5	30,9	59,0
1300904 Canutama.....	6.119	3.012	3.107	2.429	901	1.528	39,7	29,9	49,2
1302405 Lábrea.....	16.132	11.121	5.011	6.667	3.485	3.182	41,3	31,3	63,5
1304104 Tapauá.....	10.202	4.946	5.256	4.694	1.510	3.184	46,0	30,5	60,6
MADEIRA.....	72.463	38.477	33.986	17.936	6.525	11.411	24,8	17,0	33,6
1300144 Apuí.....	8.224	3.763	4.461	1.638	460	1.178	19,9	12,2	26,4
1300805 Borba.....	15.084	6.462	8.622	3.188	1.060	2.128	21,1	16,4	24,7
1301704 Humaitá.....	18.624	14.084	4.540	4.653	2.580	2.073	25,0	18,3	45,7
1302702 Manicoré.....	21.266	8.958	12.308	5.787	1.420	4.367	27,2	15,9	35,5
1303304 Novo Aripuanã.....	9.265	5.210	4.055	2.670	1.005	1.665	28,8	19,3	41,1
1300000 AMAZONAS.....	1.719.392	1.343.275	376.117	266.439	126.691	139.748	15,5	9,4	37,2

FONTE: IBGE

ANUÁRIO ESTATÍSTICO DO AMAZONAS

CAPÍTULO 7 - ESTATÍSTICAS POPULACIONAIS

Tabela 7.8 - Taxa de analfabetismo, segundo as mesorregiões, microrregiões e municípios - 2010

(continua)

MESORREGIÕES MICRORREGIÕES E MUNICÍPIOS	POPULAÇÃO DE 15 E MAIS ANOS (IDADE)								
	Total	Urbana	Rural	Não alfabetizada					
				Absoluto			%		
				Total	Urbana	Rural	Total	Urbana	Rural
NORTE AMAZONENSE.....	74.340	37.326	37.014	18.662	2.989	15.673	25,1	8,0	42,3
RIO NEGRO.....	60.007	30.061	29.946	14.034	2.562	11.472	23,4	8,5	38,3
1300409 Barcelos.....	16.980	7.448	9.532	5.777	676	5.101	34,0	9,1	53,5
1303205 Novo Airão.....	9.395	6.052	3.343	1.458	694	764	15,5	11,5	22,9
1303601 Santa Izabel do Rio Negro ...	10.148	4.208	5.940	3.355	327	3.028	33,1	7,8	51,0
1303809 São Gabriel da Cachoeira	23.484	12.353	11.131	3.444	865	2.579	14,7	7,0	23,2
JAPURÁ.....	14.333	7.265	7.068	3.018	891	2.127	21,1	12,3	30,1
1302108 Japurá.....	4.310	1.908	2.402	1.208	262	946	28,0	13,7	39,4
1302801 Maraã.....	10.023	5.357	4.666	1.810	629	1.181	18,1	11,7	25,3
SUDOESTE AMAZONENSE.....	206.833	129.070	77.763	53.418	22.944	30.474	25,8	17,8	39,2
ALTO SOLIMÕES.....	132.581	80.382	52.199	28.835	11.027	17.808	21,7	13,7	34,1
1300060 Amaturá.....	5.749	3.162	2.587	1.289	366	923	22,4	11,6	35,7
1300201 Atalaia do Norte.....	9.205	4.440	4.765	3.302	807	2.495	35,9	18,2	52,4
1300607 Benjamin Constant.....	19.762	12.498	7.264	4.325	2.079	2.246	21,9	16,6	30,9
1301605 Fonte Boa.....	13.558	9.381	4.177	3.343	1.544	1.799	24,7	16,5	43,1
1302306 Jutai.....	9.798	6.118	3.680	2.757	1.157	1.600	28,1	18,9	43,5
1303700 Santo Antônio do Içá.....	14.029	7.518	6.511	2.982	1.240	1.742	21,3	16,5	26,8
1303908 São Paulo de Olivença.....	18.523	8.506	10.017	4.245	1.118	3.127	22,9	13,1	31,2
1304062 Tabatinga.....	32.060	23.380	8.680	4.622	2.071	2.551	14,4	8,9	29,4
1304237 Tonantins.....	9.897	5.379	4.518	1.970	645	1.325	19,9	12,0	29,3
JURUÁ.....	74.252	48.688	25.564	24.583	11.917	12.666	33,1	24,5	49,5
1301001 Caruarí.....	15.193	11.978	3.215	4.265	2.882	1.383	28,1	24,1	43,0
1301407 Eirunepé.....	18.257	13.877	4.380	6.059	3.466	2.593	33,2	25,0	59,2
1301506 Envira.....	9.560	6.467	3.093	3.144	1.719	1.425	32,9	26,6	46,1
1301654 Guajará.....	8.092	4.553	3.539	2.549	1.090	1.459	31,5	23,9	41,2
1301803 Ipixuna.....	12.256	5.648	6.608	4.707	1.194	3.513	38,4	21,1	53,2
1301951 Itamarati.....	4.649	2.734	1.915	1.754	646	1.108	37,7	23,6	57,9
1302207 Juruá.....	6.245	3.431	2.814	2.105	920	1.185	33,7	26,8	42,1
CENTRO AMAZONENSE.....	1.868.049	1.628.032	240.017	120.599	81.616	38.983	6,5	5,0	16,2
TEFÉ.....	52.043	39.899	12.144	8.215	4.838	3.377	15,8	12,1	27,8
1300029 Alvarães.....	7.805	4.594	3.211	1.604	578	1.026	20,6	12,6	32,0
1304203 Tefé.....	37.451	31.344	6.107	5.327	3.732	1.595	14,2	11,9	26,1
1304260 Uarini.....	6.787	3.961	2.826	1.284	528	756	18,9	13,3	26,8
COARÍ.....	94.135	58.791	35.344	17.061	8.504	8.557	18,1	14,5	24,2
1300086 Anamá.....	6.299	2.596	3.703	1.000	362	638	15,9	13,9	17,2
1300102 Anori.....	10.080	6.534	3.546	1.978	1.010	968	19,6	15,5	27,3
1300631 Beruri.....	8.611	4.521	4.090	2.194	886	1.308	25,5	19,6	32,0
1300839 Caapiranga.....	6.742	3.253	3.489	1.016	348	668	15,1	10,7	19,1
1301209 Coarí.....	47.852	31.821	16.031	8.150	4.307	3.843	17,0	13,5	24,0
1301308 Codajás.....	14.551	10.066	4.485	2.723	1.591	1.132	18,7	15,8	25,2

ANUÁRIO ESTATÍSTICO DO AMAZONAS

CAPÍTULO 7 - ESTATÍSTICAS POPULACIONAIS

Tabela 7.8 - Taxa de analfabetismo, segundo as mesorregiões, microrregiões e municípios - 2010

(conclusão)

MESORREGIÕES MICRORREGIÕES E MUNICÍPIOS	POPULAÇÃO DE 15 E MAIS ANOS (IDADE)								
	Total	Urbana	Rural	Não alfabetizada					
				Absoluto			%		
				Total	Urbana	Rural	Total	Urbana	Rural
MANAUS.....	1.443.294	1.364.173	79.121	70.853	57.224	13.629	4,9	4,2	17,2
1300300 Autazes.....	19.421	8.529	10.892	3.059	938	2.121	15,8	11,0	19,5
1301100 Careiro.....	20.910	5.925	14.985	2.877	521	2.356	13,8	8,8	15,7
1301159 Careiro da Várzea.....	16.071	687	15.384	2.645	53	2.592	16,5	7,7	16,8
1301852 Iranduba.....	25.923	18.203	7.720	3.433	2.135	1.298	13,2	11,7	16,8
1302504 Manacapuru.....	53.753	39.074	14.679	8.374	5.211	3.163	15,6	13,3	21,5
1302553 Manaquiri.....	14.164	4.595	9.569	1.506	342	1.164	10,6	7,4	12,2
1302603 Manaus.....	1.293.052	1.287.160	5.892	48.959	48.024	935	3,8	3,7	15,9
RIO PRETO DA EVA.....	34.922	16.405	18.517	3.214	1.125	2.089	9,2	6,9	11,3
1303536 Presidente Figueiredo.....	17.759	8.514	9.245	1.287	421	866	7,2	4,9	9,4
1303569 Rio Preto da Eva.....	17.163	7.891	9.272	1.927	704	1.223	11,2	8,9	13,2
ITACOATIARA.....	96.418	60.160	36.258	9.409	4.688	4.721	9,8	7,8	13,0
1301902 Itacoatiara.....	55.914	38.332	17.582	5.101	2.758	2.343	9,1	7,2	13,3
1302009 Itapiranga.....	5.237	4.141	1.096	446	314	132	8,5	7,6	12,0
1303106 Nova Olinda do Norte.....	19.120	8.552	10.568	2.452	946	1.506	12,8	11,1	14,3
1304005 Silves.....	5.105	2.572	2.533	396	106	290	7,8	4,1	11,4
1304401 Urucurituba.....	11.042	6.563	4.479	1.014	564	450	9,2	8,6	10,0
PARINTINS.....	147.237	88.604	58.633	11.847	5.237	6.610	8,0	5,9	11,3
1300508 Barreirinha.....	15.401	7.350	8.051	1.584	522	1.062	10,3	7,1	13,2
1300680 Boa Vista do Ramos.....	8.771	4.519	4.252	699	309	390	8,0	6,8	9,2
1302900 Maués.....	31.084	16.541	14.543	3.210	1.113	2.097	10,3	6,7	14,4
1303007 Nhamundá.....	11.496	4.686	6.810	1.026	256	770	8,9	5,5	11,3
1303403 Parintins.....	63.752	45.551	18.201	3.847	2.345	1.502	6,0	5,1	8,3
1303957 São Sebastião do Uatumã....	6.420	3.636	2.784	652	301	351	10,2	8,3	12,6
1304302 Uruará.....	10.313	6.321	3.992	829	391	438	8,0	6,2	11,0
SUL AMAZONENSE.....	178.750	103.740	75.010	38.280	17.360	20.920	21,4	16,7	27,9
BOCA DO ACRE.....	30.184	18.307	11.877	8.381	4.087	4.294	27,8	22,3	36,2
1300706 Boca do Acre.....	19.617	12.839	6.778	5.247	2.844	2.403	26,7	22,2	35,5
1303502 Pauini.....	10.567	5.468	5.099	3.134	1.243	1.891	29,7	22,7	37,1
PURUS.....	43.368	26.551	16.817	12.753	6.234	6.519	29,4	23,5	38,8
1300904 Canutama.....	8.538	4.275	4.263	2.522	1.066	1.456	29,5	24,9	34,2
1302405 Lábrea.....	23.343	15.491	7.852	6.673	3.661	3.012	28,6	23,6	38,4
1304104 Tapauá.....	11.487	6.785	4.702	3.558	1.507	2.051	31,0	22,2	43,6
MADEIRA.....	105.198	58.882	46.316	17.146	7.039	10.107	16,3	12,0	21,8
1300144 Apuí.....	12.475	7.177	5.298	1.346	711	635	10,8	9,9	12,0
1300805 Borba.....	21.102	9.223	11.879	3.334	1.051	2.283	15,8	11,4	19,2
1301704 Humaitá.....	28.537	20.246	8.291	4.832	2.517	2.315	16,9	12,4	27,9
1302702 Manicoré.....	29.460	13.187	16.273	4.943	1.488	3.455	16,8	11,3	21,2
1303304 Novo Aripuanã.....	13.624	9.049	4.575	2.691	1.272	1.419	19,8	14,1	31,0
1300000 AMAZONAS.....	2.327.972	1.898.168	429.804	230.959	124.909	106.050	9,9	6,6	24,7

FONTE: IBGE

ANUARIO ESTATISTICO DO AMAZONAS

CAPÍTULO 7 - ESTATÍSTICAS POPULACIONAIS

Tabela 7.9 - População residente, por grupos de idade, segundo os municípios e o sexo no Estado do Amazonas - 2010

continuação

Municípios e sexo	População residente																		
	Total	Grupos de idade																	
		Menos de 1 ano	1 a 4 anos	5 a 9 anos	10 a 14 anos	15 a 19 anos	20 a 24 anos	25 a 29 anos	30 a 34 anos	35 a 39 anos	40 a 44 anos	45 a 49 anos	50 a 54 anos	55 a 59 anos	60 a 64 anos	65 a 69 anos	70 a 74 anos	75 a 79 anos	80 anos ou mais
Canutama	12 738	217	1 063	1 424	1 496	1 284	1 188	1 178	1 109	763	665	658	460	409	265	252	135	100	72
Homens	6 872	108	573	740	772	646	624	636	642	435	371	367	258	218	156	141	80	61	44
Mulheres	5 866	109	490	684	724	638	564	542	467	328	294	291	202	191	109	111	55	39	28
Carauari	25 774	657	2 620	3 544	3 760	3 037	2 394	1 954	1 696	1 328	1 134	953	666	599	427	394	243	180	188
Homens	13 259	338	1 334	1 795	1 916	1 583	1 260	983	854	682	558	509	368	334	223	217	112	106	87
Mulheres	12 515	319	1 286	1 749	1 844	1 454	1 134	971	842	646	576	444	298	265	204	177	131	74	101
Careiro	32 734	663	2 842	4 032	4 287	3 368	2 832	2 713	2 628	2 058	1 758	1 339	1 183	946	665	567	364	265	224
Homens	16 990	340	1 452	2 050	2 171	1 705	1 424	1 319	1 356	1 100	949	773	658	519	367	335	190	144	138
Mulheres	15 744	323	1 390	1 982	2 116	1 663	1 408	1 394	1 272	958	809	566	525	427	298	232	174	121	86
Careiro da Várzea	23 930	452	1 931	2 589	2 887	2 589	2 053	1 755	1 710	1 733	1 438	1 183	905	746	618	547	351	226	217
Homens	12 688	220	990	1 377	1 521	1 316	1 078	896	875	912	837	661	499	405	352	308	204	125	112
Mulheres	11 242	232	941	1 212	1 366	1 273	975	859	835	821	601	522	406	341	266	239	147	101	105
Coari	75 965	1 638	7 390	9 213	9 872	9 277	8 468	6 841	5 537	4 052	3 193	2 660	2 113	1 714	1 225	1 023	734	488	527
Homens	39 476	838	3 788	4 765	5 142	4 690	4 312	3 600	2 851	2 156	1 678	1 488	1 168	884	672	530	391	249	274
Mulheres	36 489	800	3 602	4 448	4 730	4 587	4 156	3 241	2 686	1 896	1 515	1 172	945	830	553	493	343	239	253
Codajás	23 206	414	2 126	3 092	3 023	2 786	2 354	1 935	1 695	1 353	1 057	889	612	564	383	362	232	145	184
Homens	12 107	197	1 122	1 588	1 523	1 419	1 223	989	917	708	587	491	339	277	235	199	116	81	96
Mulheres	11 099	217	1 004	1 504	1 500	1 367	1 131	946	778	645	470	398	273	287	148	163	116	64	88
Eirunepé	30 665	786	3 420	4 206	3 996	3 682	2 931	2 460	2 041	1 538	1 274	1 081	877	662	523	477	298	191	222
Homens	15 779	395	1 762	2 131	2 015	1 905	1 517	1 341	1 031	801	696	523	466	339	251	243	141	92	130
Mulheres	14 886	391	1 658	2 075	1 981	1 777	1 414	1 119	1 010	737	578	558	411	323	272	234	157	99	92
Envira	16 338	381	1 811	2 223	2 363	1 930	1 586	1 368	1 195	814	688	516	356	313	207	194	149	132	112
Homens	8 392	196	873	1 149	1 175	999	844	715	627	431	360	272	183	156	96	93	69	90	64
Mulheres	7 946	185	938	1 074	1 188	931	742	653	568	383	328	244	173	157	111	101	80	42	48
Fonte Boa	22 817	562	2 744	3 018	2 935	2 555	2 338	1 913	1 502	1 215	906	710	601	512	396	328	247	145	190
Homens	11 824	271	1 418	1 518	1 497	1 266	1 197	1 013	778	702	523	354	309	279	212	169	139	79	100
Mulheres	10 993	291	1 326	1 500	1 438	1 289	1 141	900	724	513	383	356	292	233	184	159	108	66	90
Guajará	13 974	333	1 469	2 013	2 067	1 743	1 328	1 053	789	779	630	495	332	285	213	175	109	73	88
Homens	7 265	162	737	1 052	1 074	930	698	555	423	359	350	253	176	140	122	93	53	40	48
Mulheres	6 709	171	732	961	993	813	630	498	366	420	280	242	156	145	91	82	56	33	40
Humaitá	44 227	807	3 706	5 260	5 917	5 135	4 378	3 876	3 117	2 566	2 118	1 888	1 434	1 220	898	762	481	344	320
Homens	23 204	396	1 899	2 696	3 130	2 706	2 239	1 995	1 603	1 373	1 137	1 021	786	681	530	403	265	191	153
Mulheres	21 023	411	1 807	2 564	2 787	2 429	2 139	1 881	1 514	1 193	981	867	648	539	368	359	216	153	167
Ipixuna	22 254	699	2 915	3 481	2 903	2 146	2 121	1 776	1 499	1 196	966	703	494	374	334	266	175	100	106
Homens	11 355	381	1 482	1 704	1 455	1 046	1 084	897	779	605	553	391	232	195	197	148	89	53	64
Mulheres	10 899	318	1 433	1 777	1 448	1 100	1 037	879	720	591	413	312	262	179	137	118	86	47	42
Iranduba	40 781	919	3 782	5 095	5 062	4 298	3 555	3 309	3 083	2 416	2 072	1 654	1 482	1 146	938	733	568	338	331
Homens	20 996	481	1 906	2 534	2 579	2 187	1 816	1 685	1 569	1 288	1 079	876	809	606	502	427	311	175	166
Mulheres	19 785	438	1 876	2 561	2 483	2 111	1 739	1 624	1 514	1 128	993	778	673	540	436	306	257	163	165
Itacoatiara	86 839	1 908	7 878	10 391	10 748	9 285	7 595	7 190	6 519	5 354	4 351	3 573	3 131	2 587	1 960	1 535	1 159	785	890
Homens	44 426	968	4 027	5 337	5 427	4 746	3 843	3 587	3 301	2 769	2 251	1 877	1 638	1 366	1 015	806	598	436	434
Mulheres	42 413	940	3 851	5 054	5 321	4 539	3 752	3 603	3 218	2 585	2 100	1 696	1 493	1 221	945	729	561	349	456
Itamarati	8 038	218	907	1 143	1 121	879	806	691	605	411	346	225	200	133	141	102	35	39	36
Homens	4 236	122	477	593	558	489	445	325	328	215	182	124	115	65	75	56	24	23	20
Mulheres	3 802	96	430	550	563	390	366	277	277	196	164	101	85	68	66	46	11	16	16
Itapiranga	8 211	174	738	1 024	1 038	956	734	633	574	458	377	344	302	225	204	165	114	68	83
Homens	4 299	89	371	539	541	468	385	315	303	265	199	190	168	108	120	98	63	35	42
Mulheres	3 912	85	367	485	497	488	349	318	271	193	178	154	134	117	84	67	51	33	41

ANUÁRIO ESTATÍSTICO DO AMAZONAS

CAPÍTULO 7 - ESTATÍSTICAS POPULACIONAIS

Tabela 7.9 - População residente, por grupos de idade, segundo os municípios e o sexo no Estado do Amazonas - 2010

continuação

Municípios e sexo	População residente																		
	Total	Grupos de idade																	
		Menos de 1 ano	1 a 4 anos	5 a 9 anos	10 a 14 anos	15 a 19 anos	20 a 24 anos	25 a 29 anos	30 a 34 anos	35 a 39 anos	40 a 44 anos	45 a 49 anos	50 a 54 anos	55 a 59 anos	60 a 64 anos	65 a 69 anos	70 a 74 anos	75 a 79 anos	80 anos ou mais
Japurá	7 326	199	837	946	1 034	865	772	603	530	364	359	257	187	110	69	64	49	34	47
Homens	3 835	94	426	482	551	434	396	311	274	192	206	152	108	68	33	39	24	16	29
Mulheres	3 491	105	411	464	483	431	376	292	256	172	153	105	79	42	36	25	25	18	18
Juruá	10 802	244	1 227	1 570	1 516	1 266	1 059	872	741	559	420	375	248	200	135	156	79	69	66
Homens	5 548	129	600	785	760	635	569	452	360	301	223	220	139	109	69	81	44	37	35
Mulheres	5 254	115	627	785	756	631	490	420	381	258	197	155	109	91	66	75	35	32	31
Jutai	17 992	607	2 483	2 725	2 379	1 992	1 599	1 376	1 079	855	683	562	387	362	291	240	168	108	96
Homens	9 432	313	1 304	1 397	1 236	1 031	805	704	578	477	374	312	210	189	172	132	89	58	51
Mulheres	8 560	294	1 179	1 328	1 143	961	794	672	501	378	309	250	177	173	119	108	79	50	45
Lábrea	37 701	865	3 741	4 919	4 833	4 193	3 653	3 222	2 591	1 985	1 698	1 514	1 212	970	709	622	399	291	284
Homens	19 638	438	1 895	2 511	2 468	2 147	1 948	1 698	1 346	1 065	912	826	646	548	373	355	194	135	133
Mulheres	18 063	427	1 846	2 408	2 365	2 046	1 705	1 524	1 245	920	786	688	566	422	336	267	205	156	151
Manacapuru	85 141	1 767	7 775	10 590	11 256	9 577	8 007	6 968	6 101	4 915	4 070	3 338	2 752	2 188	1 679	1 502	1 125	743	788
Homens	43 461	878	3 981	5 393	5 800	4 893	4 017	3 433	3 125	2 486	2 112	1 704	1 441	1 118	870	824	590	412	384
Mulheres	41 680	889	3 794	5 197	5 456	4 684	3 990	3 535	2 976	2 429	1 958	1 634	1 311	1 070	809	678	535	331	404
Manaquiri	22 801	477	2 247	2 955	2 958	2 352	2 079	1 917	1 538	1 289	1 158	974	729	605	499	420	265	172	167
Homens	11 744	235	1 113	1 459	1 530	1 161	1 026	997	800	651	624	512	422	330	273	267	152	103	89
Mulheres	11 057	242	1 134	1 496	1 428	1 191	1 053	920	738	638	534	462	307	275	226	153	113	69	78
Manaus	1 802 014	33 704	128 816	165 911	180 531	175 515	180 683	185 164	167 896	138 742	114 908	92 992	74 744	54 327	38 053	25 642	18 447	12 148	13 791
Homens	879 742	17 146	65 402	84 622	90 583	85 459	88 051	89 991	81 086	67 048	56 625	45 309	35 802	25 738	17 532	11 484	7 964	4 894	5 006
Mulheres	922 272	16 558	63 414	81 289	89 948	90 056	92 632	95 173	86 810	71 694	58 283	47 683	38 942	28 589	20 521	14 158	10 483	7 254	8 785
Manicoré	47 017	1 008	4 380	5 893	6 276	5 517	4 388	3 905	3 279	2 707	2 161	1 860	1 472	1 163	943	777	516	360	412
Homens	24 684	518	2 251	3 031	3 215	2 870	2 272	2 031	1 730	1 424	1 214	1 010	791	684	539	432	280	201	191
Mulheres	22 333	490	2 129	2 862	3 061	2 647	2 116	1 874	1 549	1 283	947	850	681	479	404	345	236	159	221
Maraã	17 528	452	2 010	2 612	2 431	2 021	1 766	1 610	1 228	854	703	505	372	284	230	191	112	68	79
Homens	9 407	235	1 035	1 380	1 246	1 093	932	901	674	474	398	265	223	163	137	109	61	38	43
Mulheres	8 121	217	975	1 232	1 185	928	834	709	554	380	305	240	149	121	93	82	51	30	36
Maués	52 236	1 403	5 795	7 078	6 876	5 726	4 655	3 992	3 333	2 580	2 156	2 037	1 763	1 481	899	723	586	539	614
Homens	27 283	750	2 884	3 641	3 455	3 037	2 435	2 115	1 754	1 405	1 127	1 104	967	858	501	356	296	302	296
Mulheres	24 953	653	2 911	3 437	3 421	2 689	2 220	1 877	1 579	1 175	1 029	933	796	623	398	367	290	237	318
Nhamundá	18 278	339	1 702	2 375	2 366	2 128	1 554	1 463	1 256	987	848	771	614	477	376	368	254	193	207
Homens	9 496	160	853	1 178	1 198	1 115	850	753	659	526	470	421	331	244	191	194	144	103	106
Mulheres	8 782	179	849	1 197	1 168	1 013	704	710	597	461	378	350	283	233	185	174	110	90	101
Nova Olinda do Norte	30 696	637	2 926	3 924	4 089	3 651	3 063	2 490	2 003	1 714	1 341	1 283	976	744	490	392	290	235	448
Homens	15 748	326	1 441	1 987	2 065	1 838	1 541	1 276	1 046	910	692	700	556	405	255	212	167	126	205
Mulheres	14 948	311	1 485	1 937	2 024	1 813	1 522	1 214	957	804	649	583	420	339	235	180	123	109	243
Novo Airão	14 723	362	1 439	1 767	1 760	1 642	1 432	1 248	1 045	799	693	618	530	435	281	243	172	119	138
Homens	7 607	169	754	884	873	836	741	636	556	421	352	347	283	237	154	131	89	69	75
Mulheres	7 116	193	685	883	887	806	691	612	489	378	341	271	247	198	127	112	83	50	63
Novo Aripuanã	21 451	406	1 905	2 751	2 765	2 391	2 056	1 836	1 568	1 260	1 044	838	667	561	392	389	245	205	172
Homens	11 429	212	951	1 421	1 438	1 214	1 097	941	841	719	572	517	390	320	247	219	146	108	76
Mulheres	10 022	194	954	1 330	1 327	1 177	959	895	727	541	472	321	277	241	145	170	99	97	96
Parintins	102 033	2 206	9 470	12 972	13 633	11 672	9 164	8 066	6 934	5 733	4 695	4 136	3 500	2 699	2 157	1 632	1 296	997	1 071
Homens	52 304	1 083	4 822	6 675	6 933	6 011	4 666	4 042	3 539	2 973	2 461	2 162	1 867	1 394	1 092	869	694	499	522
Mulheres	49 729	1 123	4 648	6 297	6 700	5 661	4 498	4 024	3 395	2 760	2 234	1 974	1 633	1 305	1 065	763	602	498	549
Pauini	18 166	499	2 020	2 600	2 480	1 951	1 907	1 588	1 263	880	714	578	498	341	307	215	138	103	84
Homens	9 490	245	1 008	1 335	1 267	1 050	1 021	822	672	479	397	284	276	184	161	112	68	57	52
Mulheres	8 676	254	1 012	1 265	1 213	901	886	766	591	401	317	294	222	157	146	103	70	46	32

ANUÁRIO ESTATÍSTICO DO AMAZONAS

CAPÍTULO 7 - ESTATÍSTICAS POPULACIONAIS

Tabela 7.9 - População residente, por grupos de idade, segundo os municípios e o sexo no Estado do Amazonas - 2010

conclusão

Municípios e sexo	População residente																		
	Total	Grupos de idade																	
		Menos de 1 ano	1 a 4 anos	5 a 9 anos	10 a 14 anos	15 a 19 anos	20 a 24 anos	25 a 29 anos	30 a 34 anos	35 a 39 anos	40 a 44 anos	45 a 49 anos	50 a 54 anos	55 a 59 anos	60 a 64 anos	65 a 69 anos	70 a 74 anos	75 a 79 anos	80 anos ou mais
Presidente Figueiredo	27 175	561	2 362	3 091	3 402	2 783	2 309	2 383	2 143	1 773	1 542	1 339	1 110	921	601	393	242	113	107
Homens	14 350	282	1 196	1 577	1 763	1 443	1 182	1 221	1 102	923	841	784	618	542	373	252	132	68	51
Mulheres	12 825	279	1 166	1 514	1 639	1 340	1 127	1 162	1 041	850	701	555	492	379	228	141	110	45	56
Rio Preto da Eva	25 719	493	2 149	2 892	3 022	2 611	2 667	2 433	2 084	1 800	1 396	1 062	962	735	509	398	235	154	117
Homens	13 406	231	1 067	1 459	1 593	1 317	1 321	1 235	1 121	921	782	591	558	411	286	232	132	88	61
Mulheres	12 313	262	1 082	1 433	1 429	1 294	1 346	1 198	963	879	614	471	404	324	223	166	103	66	56
Santa Isabel do Rio Negro	18 146	767	2 283	2 563	2 385	1 937	1 723	1 196	1 082	986	798	571	427	373	331	257	217	140	110
Homens	9 322	358	1 121	1 269	1 199	968	912	638	571	507	458	313	248	207	160	132	111	91	59
Mulheres	8 824	409	1 162	1 294	1 186	969	811	558	511	479	340	258	179	166	171	125	106	49	51
Santo Antônio do Itá	24 481	650	2 920	3 488	3 394	2 798	2 338	1 944	1 721	1 276	983	820	539	521	329	255	174	117	214
Homens	12 592	318	1 446	1 751	1 786	1 397	1 193	1 012	866	683	528	465	293	267	176	132	99	67	113
Mulheres	11 889	332	1 474	1 737	1 608	1 401	1 145	932	855	593	455	355	246	254	153	123	75	50	101
São Gabriel da Cachoeira	37 896	871	4 001	4 813	4 727	4 004	3 425	2 988	2 712	2 200	1 834	1 545	1 123	1 046	868	635	447	287	370
Homens	19 463	430	2 011	2 404	2 345	2 045	1 827	1 565	1 400	1 208	986	817	623	548	391	305	246	143	169
Mulheres	18 433	441	1 990	2 409	2 382	1 959	1 598	1 423	1 312	992	848	728	500	498	477	330	201	144	201
São Paulo de Olivença	31 422	852	3 509	4 343	4 195	3 557	2 958	2 503	2 092	1 691	1 512	1 097	716	616	552	474	318	211	226
Homens	16 266	416	1 747	2 217	2 162	1 831	1 516	1 284	1 092	901	839	605	404	326	273	236	166	116	135
Mulheres	15 156	436	1 762	2 126	2 033	1 726	1 442	1 219	1 000	790	673	492	312	290	279	238	152	95	91
São Sebastião do Uatumã	10 705	233	1 074	1 496	1 482	1 248	987	857	738	591	477	357	310	282	218	146	93	49	67
Homens	5 680	122	556	783	799	651	521	434	395	309	261	196	156	165	121	93	55	25	38
Mulheres	5 025	111	518	713	683	597	466	423	343	282	216	161	154	117	97	53	38	24	29
Silves	8 444	230	885	1 119	1 105	971	635	589	557	464	386	361	331	260	175	137	81	88	70
Homens	4 498	114	446	577	588	522	337	324	303	251	213	191	182	148	100	80	39	43	40
Mulheres	3 946	116	439	542	517	449	298	265	254	213	173	170	149	112	75	57	42	45	30
Tabatinga	52 272	1 387	5 627	6 938	6 260	5 803	5 209	4 425	3 754	3 051	2 413	1 948	1 562	1 151	914	672	479	313	366
Homens	26 359	708	2 795	3 492	3 165	2 843	2 588	2 214	1 870	1 578	1 253	1 019	835	599	480	319	254	159	188
Mulheres	25 913	679	2 832	3 446	3 095	2 960	2 621	2 211	1 884	1 473	1 160	929	727	552	434	353	225	154	178
Tapauá	19 077	497	1 938	2 628	2 527	2 339	1 890	1 642	1 284	944	804	694	520	442	290	242	180	119	97
Homens	10 075	278	1 013	1 345	1 341	1 208	1 005	824	691	509	429	377	291	257	150	138	113	61	45
Mulheres	9 002	219	925	1 283	1 186	1 131	885	818	593	435	375	317	229	185	140	104	67	58	52
Tefé	61 453	1 532	6 343	8 281	7 846	6 878	6 013	5 219	4 470	3 407	2 665	2 171	1 692	1 425	1 121	864	628	405	493
Homens	31 518	805	3 310	4 193	3 926	3 515	3 076	2 650	2 316	1 724	1 410	1 150	886	731	567	476	334	206	243
Mulheres	29 935	727	3 033	4 088	3 920	3 363	2 937	2 569	2 154	1 683	1 255	1 021	806	694	554	388	294	199	250
Tonantins	17 079	527	2 007	2 288	2 360	2 052	1 738	1 283	1 133	935	780	466	378	321	251	206	161	99	94
Homens	8 777	253	972	1 152	1 174	1 053	901	672	574	501	443	254	212	169	136	116	83	56	56
Mulheres	8 302	274	1 035	1 136	1 186	999	837	611	559	434	337	212	166	152	115	90	78	43	38
Uarini	11 891	316	1 483	1 788	1 517	1 279	1 083	1 039	869	624	464	356	300	221	200	136	81	55	80
Homens	6 332	159	797	932	806	635	543	557	467	351	268	211	171	120	114	76	47	33	45
Mulheres	5 559	157	686	856	711	644	540	482	402	273	196	145	129	101	86	60	34	22	35
Urucará	17 094	439	1 686	2 386	2 270	1 915	1 328	1 241	1 113	944	819	725	536	484	366	316	213	146	167
Homens	8 854	233	810	1 208	1 166	961	686	633	604	490	459	415	297	252	186	184	111	89	70
Mulheres	8 240	206	876	1 178	1 104	954	642	608	509	454	360	310	239	232	180	132	102	57	97
Urucurituba	17 837	405	1 767	2 259	2 364	2 096	1 753	1 414	1 126	905	749	734	581	483	331	278	209	159	224
Homens	9 529	205	934	1 153	1 204	1 089	929	788	645	473	430	419	324	277	199	158	110	85	107
Mulheres	8 308	200	833	1 106	1 160	1 007	824	626	481	432	319	315	257	206	132	120	99	74	117

ANUÁRIO ESTATÍSTICO DO AMAZONAS

CAPÍTULO 7 - ESTATÍSTICAS POPULACIONAIS

Tabela 7.10 - População residente, por situação do domicílio e sexo, segundo as mesorregiões, as microrregiões, os municípios e os distritos no Estado do Amazonas - 2010

continua

Mesorregiões, microrregiões, municípios e distritos	População residente								
	Total			Situação do domicílio					
	Total	Sexo		Total	Urbana		Total	Rural	
		Homens	Mulheres		Homens	Mulheres		Homens	Mulheres
Total	3 483 985	1 753 179	1 730 806	2 755 490	1 361 562	1 393 928	728 495	391 617	336 878
Mesorregiões									
Centro Amazonense	2 726 732	1 359 504	1 367 228	2 327 133	1 143 981	1 183 152	399 599	215 523	184 076
Norte Amazonense	121 337	63 450	57 887	58 617	30 015	28 602	62 720	33 435	29 285
Sudoeste Amazonense	351 939	181 098	170 841	209 668	106 229	103 439	142 271	74 869	67 402
Sul Amazonense	283 977	149 127	134 850	160 072	81 337	78 735	123 905	67 790	56 115
Microrregiões									
Alto Solimões	224 094	115 264	108 830	130 122	65 953	64 169	93 972	49 311	44 661
Boca do Acre	48 798	25 437	23 361	28 612	14 434	14 178	20 186	11 003	9 183
Coari	152 163	79 498	72 665	92 549	47 232	45 317	59 614	32 266	27 348
Itacoatiara	152 027	78 500	73 527	92 711	46 376	46 335	59 316	32 124	27 192
Japurá	24 854	13 242	11 612	12 051	6 386	5 665	12 803	6 856	5 947
Juruá	127 845	65 834	62 011	79 546	40 276	39 270	48 299	25 558	22 741
Madeira	165 663	87 105	78 558	89 953	45 774	44 179	75 710	41 331	34 379
Manaus	2 039 536	1 002 610	1 036 926	1 913 426	935 144	978 282	126 110	67 466	58 644
Parintins	242 680	125 874	116 806	138 490	69 608	68 882	104 190	56 266	47 924
Purus	69 516	36 585	32 931	41 507	21 129	20 378	28 009	15 456	12 553
Rio Negro	96 483	50 208	46 275	46 566	23 629	22 937	49 917	26 579	23 338
Rio Preto da Eva	52 894	27 756	25 138	25 206	12 706	12 500	27 688	15 050	12 638
Tefé	87 432	45 266	42 166	64 751	32 915	31 836	22 681	12 351	10 330
Municípios e Distritos									
Alvarães	14 088	7 416	6 672	7 887	4 068	3 819	6 201	3 348	2 853
Alvarães	14 088	7 416	6 672	7 887	4 068	3 819	6 201	3 348	2 853
Amaturá	9 467	4 902	4 565	4 960	2 537	2 423	4 507	2 365	2 142
Amaturá	9 467	4 902	4 565	4 960	2 537	2 423	4 507	2 365	2 142
Anamá	10 214	5 446	4 768	4 174	2 169	2 005	6 040	3 277	2 763
Anamá	10 214	5 446	4 768	4 174	2 169	2 005	6 040	3 277	2 763
Anori	16 317	8 511	7 806	10 000	5 157	4 843	6 317	3 354	2 963
Anori	16 317	8 511	7 806	10 000	5 157	4 843	6 317	3 354	2 963
Apuí	18 007	9 551	8 456	10 595	5 427	5 168	7 412	4 124	3 288
Apuí	18 007	9 551	8 456	10 595	5 427	5 168	7 412	4 124	3 288
Atalaia do Norte	15 153	7 852	7 301	6 893	3 542	3 351	8 260	4 310	3 950
Atalaia do Norte	15 153	7 852	7 301	6 893	3 542	3 351	8 260	4 310	3 950
Autazes	32 135	16 989	15 146	13 893	6 963	6 930	18 242	10 026	8 216
Autazes	26 421	13 923	12 498	13 351	6 693	6 658	13 070	7 230	5 840
Murutinga	5 714	3 066	2 648	542	270	272	5 172	2 796	2 376
Barcelos	25 718	13 816	11 902	11 157	5 845	5 312	14 561	7 971	6 590
Barcelos	25 718	13 816	11 902	11 157	5 845	5 312	14 561	7 971	6 590
Barreirinha	27 355	14 312	13 043	12 418	6 330	6 088	14 937	7 982	6 955
Ariá	5 438	2 823	2 615	588	320	268	4 850	2 503	2 347
Barreirinha	10 606	5 473	5 133	8 802	4 468	4 334	1 804	1 005	799
Cametá	3 163	1 699	1 464	1 179	598	581	1 984	1 101	883
Freguesia do Andirá	4 162	2 197	1 965	866	428	438	3 296	1 769	1 527
Pedras	3 986	2 120	1 866	983	516	467	3 003	1 604	1 399
Benjamin Constant	33 411	17 260	16 151	20 138	10 167	9 971	13 273	7 093	6 180
Benjamin Constant	33 411	17 260	16 151	20 138	10 167	9 971	13 273	7 093	6 180
Beruri	15 486	8 146	7 340	7 778	3 965	3 813	7 708	4 181	3 527
Beruri	15 486	8 146	7 340	7 778	3 965	3 813	7 708	4 181	3 527
Boa Vista do Ramos	14 979	7 945	7 034	7 550	3 888	3 662	7 429	4 057	3 372
Boa Vista do Ramos	10 158	5 270	4 888	7 112	3 635	3 477	3 046	1 635	1 411
Lago Preto	3 431	1 911	1 520	76	48	28	3 355	1 863	1 492
Massauri	1 390	764	626	362	205	157	1 028	559	469
Boca do Acre	30 632	15 947	14 685	19 348	9 746	9 602	11 284	6 201	5 083
Boca do Acre	26 420	13 602	12 818	19 231	9 683	9 548	7 189	3 919	3 270
Florianópolis	4 212	2 345	1 867	117	63	54	4 095	2 282	1 813
Borba	34 961	18 237	16 724	14 434	7 285	7 149	20 527	10 952	9 575
Borba	34 961	18 237	16 724	14 434	7 285	7 149	20 527	10 952	9 575
Caapiranga	10 975	5 812	5 163	5 140	2 674	2 466	5 835	3 138	2 697
Caapiranga	10 975	5 812	5 163	5 140	2 674	2 466	5 835	3 138	2 697

ANUÁRIO ESTATÍSTICO DO AMAZONAS

CAPÍTULO 7 - ESTATÍSTICAS POPULACIONAIS

Tabela 7.10 - População residente, por situação do domicílio e sexo, segundo as mesorregiões, as microrregiões, os municípios e os distritos no Estado do Amazonas - 2010

Mesorregiões, microrregiões, municípios e distritos	População residente								
	Total			Situação do domicílio					
				Urbana			Rural		
	Total	Sexo		Total	Sexo		Total	Sexo	
Homens		Mulheres	Homens		Mulheres	Homens		Mulheres	
Canutama	12 738	6 872	5 866	6 682	3 425	3 257	6 056	3 447	2 609
Canutama	12 738	6 872	5 866	6 682	3 425	3 257	6 056	3 447	2 609
Carauari	25 774	13 259	12 515	19 744	10 035	9 709	6 030	3 224	2 806
Carauari	25 774	13 259	12 515	19 744	10 035	9 709	6 030	3 224	2 806
Careiro	32 734	16 990	15 744	9 437	4 798	4 639	23 297	12 192	11 105
Careiro	32 734	16 990	15 744	9 437	4 798	4 639	23 297	12 192	11 105
Careiro da Várzea	23 930	12 688	11 242	1 000	481	519	22 930	12 207	10 723
Careiro da Várzea	23 930	12 688	11 242	1 000	481	519	22 930	12 207	10 723
Coari	75 965	39 476	36 489	49 651	25 137	24 514	26 314	14 339	11 975
Coari	75 965	39 476	36 489	49 651	25 137	24 514	26 314	14 339	11 975
Codajás	23 206	12 107	11 099	15 806	8 130	7 676	7 400	3 977	3 423
Badajos	2 680	1 462	1 218	344	186	158	2 336	1 276	1 060
Codajás	20 526	10 645	9 881	15 462	7 944	7 518	5 064	2 701	2 363
Eirunepé	30 665	15 779	14 886	22 166	11 205	10 961	8 499	4 574	3 925
Eirunepé	30 665	15 779	14 886	22 166	11 205	10 961	8 499	4 574	3 925
Envira	16 338	8 392	7 946	10 552	5 314	5 238	5 786	3 078	2 708
Envira	16 338	8 392	7 946	10 552	5 314	5 238	5 786	3 078	2 708
Fonte Boa	22 817	11 824	10 993	15 115	7 694	7 421	7 702	4 130	3 572
Fonte Boa	22 817	11 824	10 993	15 115	7 694	7 421	7 702	4 130	3 572
Guajará	13 974	7 265	6 709	7 427	3 724	3 703	6 547	3 541	3 006
Guajará	13 974	7 265	6 709	7 427	3 724	3 703	6 547	3 541	3 006
Humaitá	44 227	23 204	21 023	30 501	15 581	14 920	13 726	7 623	6 103
Humaitá	44 227	23 204	21 023	30 501	15 581	14 920	13 726	7 623	6 103
Ipixuna	22 254	11 355	10 899	9 499	4 767	4 732	12 755	6 588	6 167
Ipixuna	22 254	11 355	10 899	9 499	4 767	4 732	12 755	6 588	6 167
Irlanduba	40 781	20 996	19 785	28 979	14 662	14 317	11 802	6 334	5 468
Ariáú	1 082	557	525	1 048	539	509	34	18	16
Cacau Pirêra	11 019	5 598	5 421	11 019	5 598	5 421	-	-	-
Irlanduba	27 003	13 972	13 031	15 267	7 672	7 595	11 736	6 300	5 436
Lago do Limão	1 048	550	498	1 016	534	482	32	16	16
Paricatuba	629	319	310	629	319	310	-	-	-
Itacoatiara	86 839	44 426	42 413	58 157	28 732	29 425	28 682	15 694	12 988
Amatari	16 176	8 709	7 467	196	117	79	15 980	8 592	7 388
Itacoatiara	70 663	35 717	34 946	57 961	28 615	29 346	12 702	7 102	5 600
Itamarati	8 038	4 236	3 802	4 472	2 316	2 156	3 566	1 920	1 646
Itamarati	8 038	4 236	3 802	4 472	2 316	2 156	3 566	1 920	1 646
Itapiranga	8 211	4 299	3 912	6 451	3 339	3 112	1 760	960	800
Itapiranga	8 211	4 299	3 912	6 451	3 339	3 112	1 760	960	800
Japurá	7 326	3 835	3 491	3 298	1 701	1 597	4 028	2 134	1 894
Japurá	7 326	3 835	3 491	3 298	1 701	1 597	4 028	2 134	1 894
Juruá	10 802	5 548	5 254	5 686	2 915	2 771	5 116	2 633	2 483
Juruá	10 802	5 548	5 254	5 686	2 915	2 771	5 116	2 633	2 483
Jutai	17 992	9 432	8 560	10 552	5 403	5 149	7 440	4 029	3 411
Jutai	17 992	9 432	8 560	10 552	5 403	5 149	7 440	4 029	3 411
Lábrea	37 701	19 638	18 063	24 207	12 207	12 000	13 494	7 431	6 063
Lábrea	37 701	19 638	18 063	24 207	12 207	12 000	13 494	7 431	6 063
Manacapuru	85 141	43 461	41 680	60 174	29 977	30 197	24 967	13 484	11 483
Manacapuru	85 141	43 461	41 680	60 174	29 977	30 197	24 967	13 484	11 483
Manaquiri	22 801	11 744	11 057	7 062	3 514	3 548	15 739	8 230	7 509
Manaquiri	22 801	11 744	11 057	7 062	3 514	3 548	15 739	8 230	7 509
Manaus	1 802 014	879 742	922 272	1 792 881	874 749	918 132	9 133	4 993	4 140
Manaus	1 802 014	879 742	922 272	1 792 881	874 749	918 132	9 133	4 993	4 140
Manicoré	47 017	24 684	22 333	20 349	10 292	10 057	26 668	14 392	12 276
Manicoré	47 017	24 684	22 333	20 349	10 292	10 057	26 668	14 392	12 276
Maraã	17 528	9 407	8 121	8 753	4 685	4 068	8 775	4 722	4 053
Maraã	17 528	9 407	8 121	8 753	4 685	4 068	8 775	4 722	4 053
Maués	52 236	27 283	24 953	25 832	12 930	12 902	26 404	14 353	12 051
Maués	36 556	18 859	17 697	25 353	12 665	12 688	11 203	6 194	5 009
Osório da Fonseca	8 475	4 604	3 871	108	53	55	8 367	4 551	3 816
Repartimento	7 205	3 820	3 385	371	212	159	6 834	3 608	3 226
Nhamundá	18 278	9 496	8 782	7 010	3 533	3 477	11 268	5 963	5 305
Nhamundá	18 278	9 496	8 782	7 010	3 533	3 477	11 268	5 963	5 305
Nova Olinda do Norte	30 696	15 748	14 948	13 626	6 816	6 810	17 070	8 932	8 138
Nova Olinda do Norte	30 696	15 748	14 948	13 626	6 816	6 810	17 070	8 932	8 138
Novo Airão	14 723	7 607	7 116	9 499	4 752	4 747	5 224	2 855	2 369
Novo Airão	14 723	7 607	7 116	9 499	4 752	4 747	5 224	2 855	2 369
Novo Aripuanã	21 451	11 429	10 022	14 074	7 189	6 885	7 377	4 240	3 137
Novo Aripuanã	21 451	11 429	10 022	14 074	7 189	6 885	7 377	4 240	3 137

continuação

ANUÁRIO ESTATÍSTICO DO AMAZONAS

CAPÍTULO 7 - ESTATÍSTICAS POPULACIONAIS

Tabela 7.10 - População residente, por situação do domicílio e sexo, segundo as mesorregiões, as microrregiões, os municípios e os distritos no Estado do Amazonas - 2010

conclusão

Mesorregiões, microrregiões, municípios e distritos	População residente								
	Total			Situação do domicílio					
	Total	Sexo		Total	Urbana		Total	Rural	
		Homens	Mulheres		Homens	Mulheres		Homens	Mulheres
Parintins	102 033	52 304	49 729	69 890	34 763	35 127	32 143	17 541	14 602
Mocambo	10 138	5 535	4 603	2 235	1 169	1 066	7 903	4 366	3 537
Parintins	91 895	46 769	45 126	67 655	33 594	34 061	24 240	13 175	11 065
Pauini	18 166	9 490	8 676	9 264	4 688	4 576	8 902	4 802	4 100
Pauini	18 166	9 490	8 676	9 264	4 688	4 576	8 902	4 802	4 100
Presidente Figueiredo	27 175	14 350	12 825	13 001	6 622	6 379	14 174	7 728	6 446
Balbina	6 563	3 526	3 037	1 904	983	921	4 659	2 543	2 116
Presidente Figueiredo	20 612	10 824	9 788	11 097	5 639	5 458	9 515	5 185	4 330
Rio Preto da Eva	25 719	13 406	12 313	12 205	6 084	6 121	13 514	7 322	6 192
Rio Preto da Eva	25 719	13 406	12 313	12 205	6 084	6 121	13 514	7 322	6 192
Santa Isabel do Rio Negro	18 146	9 322	8 824	6 856	3 398	3 458	11 290	5 924	5 366
Santa Isabel do Rio Negro	18 146	9 322	8 824	6 856	3 398	3 458	11 290	5 924	5 366
Santo Antônio do Içá	24 481	12 592	11 889	12 947	6 625	6 322	11 534	5 967	5 567
Santo Antônio do Içá	24 481	12 592	11 889	12 947	6 625	6 322	11 534	5 967	5 567
São Gabriel da Cachoeira	37 896	19 463	18 433	19 054	9 634	9 420	18 842	9 829	9 013
Cuçui	2 731	1 388	1 343	438	229	209	2 293	1 159	1 134
Içana	1 083	543	540	387	195	192	696	348	348
São Felipe	1 571	836	735	24	15	9	1 547	821	726
São Gabriel da Cachoeira	32 511	16 696	15 815	18 205	9 195	9 010	14 306	7 501	6 805
São Paulo de Olivença	31 422	16 266	15 156	14 263	7 356	6 907	17 159	8 910	8 249
Santa Rita	13 353	6 916	6 437	1 250	658	592	12 103	6 258	5 845
São Paulo de Olivença	18 069	9 350	8 719	13 013	6 698	6 315	5 056	2 652	2 404
São Sebastião do Uatumã	10 705	5 680	5 025	5 904	3 096	2 808	4 801	2 584	2 217
São Sebastião do Uatumã	10 705	5 680	5 025	5 904	3 096	2 808	4 801	2 584	2 217
Silves	8 444	4 498	3 946	4 029	2 110	1 919	4 415	2 388	2 027
Silves	8 444	4 498	3 946	4 029	2 110	1 919	4 415	2 388	2 027
Tabatinga	52 272	26 359	25 913	36 355	18 049	18 306	15 917	8 310	7 607
Tabatinga	52 272	26 359	25 913	36 355	18 049	18 306	15 917	8 310	7 607
Tapauá	19 077	10 075	9 002	10 618	5 497	5 121	8 459	4 578	3 881
Tapauá	19 077	10 075	9 002	10 618	5 497	5 121	8 459	4 578	3 881
Tefé	61 453	31 518	29 935	50 069	25 375	24 694	11 384	6 143	5 241
Tefé	61 453	31 518	29 935	50 069	25 375	24 694	11 384	6 143	5 241
Tonantins	17 079	8 777	8 302	8 899	4 580	4 319	8 180	4 197	3 983
Tonantins	17 079	8 777	8 302	8 899	4 580	4 319	8 180	4 197	3 983
Uarini	11 891	6 332	5 559	6 795	3 472	3 323	5 096	2 860	2 236
Uarini	11 891	6 332	5 559	6 795	3 472	3 323	5 096	2 860	2 236
Urucará	17 094	8 854	8 240	9 886	5 068	4 818	7 208	3 786	3 422
Urucará	17 094	8 854	8 240	9 886	5 068	4 818	7 208	3 786	3 422
Urucurituba	17 837	9 529	8 308	10 448	5 379	5 069	7 389	4 150	3 239
Augusto Montenegro	2 866	1 588	1 278	925	503	422	1 941	1 085	856
Urucurituba	14 971	7 941	7 030	9 523	4 876	4 647	5 448	3 065	2 383

Fonte: IBGE, Censo Demográfico 2010.

ANUÁRIO ESTATÍSTICO DO AMAZONAS

CAPÍTULO 7 - ESTATÍSTICAS POPULACIONAIS

Tabela 7.11 - População residente em 2000 e população residente em 2010, por situação do domicílio, com indicação da população urbana residente na sede municipal, área total e densidade demográfica, segundo as mesorregiões, as microrregiões e os municípios do Estado do Amazonas

continua

Mesorregiões, microrregiões e municípios	População residente					Área total (km ²)	Densidade demográfica (hab / km ²)
	Em 01.08.2000	Em 01.08.2010					
		Total	Situação do domicílio		Rural		
			Total	Na sede municipal			
Total	2 812 557	3 483 985	2 755 490	2 728 883	728 495	1 559 161,7	2,23
Mesorregiões							
Centro Amazonense	2 165 196	2 726 732	2 327 133	2 302 742	399 599	356 348,1	7,65
Norte Amazonense	101 720	121 337	58 617	57 768	62 720	404 979,4	0,30
Sudoeste Amazonense	310 866	351 939	209 668	208 418	142 271	325 857,6	1,08
Sul Amazonense	234 775	283 977	160 072	159 955	123 905	471 976,6	0,60
Microrregiões							
Alto Solimões	199 342	224 094	130 122	128 872	93 972	213 277,6	1,05
Boca do Acre	44 051	48 798	28 612	28 495	20 186	63 563,0	0,77
Coari	122 327	152 163	92 549	92 205	59 614	111 590,0	1,36
Itacoatiara	123 188	152 027	92 711	91 590	59 316	25 387,2	5,99
Japurá	27 364	24 854	12 051	12 051	12 803	72 702,2	0,34
Juruá	111 524	127 845	79 546	79 546	48 299	112 580,0	1,14
Madeira	130 436	165 663	89 953	89 953	75 710	221 034,6	0,75
Manaus	1 593 710	2 039 536	1 913 426	1 899 172	126 110	41 243,2	49,45
Parintins	204 134	242 680	138 490	131 722	104 190	107 029,6	2,27
Purus	60 288	69 516	41 507	41 507	28 009	187 379,0	0,37
Rio Negro	74 356	96 483	46 566	45 717	49 917	332 277,2	0,29
Rio Preto da Eva	34 976	52 894	25 206	23 302	27 688	31 235,5	1,69
Tefé	86 861	87 432	64 751	64 751	22 681	39 862,5	2,19
Municípios							
Alvarães	12 150	14 088	7 887	7 887	6 201	5 911,8	2,38
Amaturá	7 308	9 467	4 960	4 960	4 507	4 758,7	1,99
Anamá	6 563	10 214	4 174	4 174	6 040	2 453,9	4,16
Anori	11 320	16 317	10 000	10 000	6 317	5 795,3	2,82
Apuí	13 864	18 007	10 595	10 595	7 412	54 239,9	0,33
Atalaia do Norte	10 049	15 153	6 893	6 893	8 260	76 351,9	0,20
Autazes	24 345	32 135	13 893	13 351	18 242	7 599,4	4,23
Barcelos	24 197	25 718	11 157	11 157	14 561	122 476,0	0,21
Barreirinha	22 579	27 355	12 418	8 802	14 937	5 750,6	4,76
Benjamin Constant	23 219	33 411	20 138	20 138	13 273	8 793,4	3,80
Beruri	11 038	15 486	7 778	7 778	7 708	17 250,7	0,90
Boa Vista do Ramos	10 482	14 979	7 550	7 112	7 429	2 586,8	5,79
Boca do Acre	26 959	30 632	19 348	19 231	11 284	21 952,8	1,40
Borba	28 619	34 961	14 434	14 434	20 527	44 251,7	0,79
Caapiranga	8 803	10 975	5 140	5 140	5 835	9 456,6	1,16
Canutama	10 737	12 738	6 682	6 682	6 056	29 819,7	0,43
Carauari	23 421	25 774	19 744	19 744	6 030	25 767,7	1,00
Careiro	27 554	32 734	9 437	9 437	23 297	6 091,5	5,37
Careiro da Várzea	17 267	23 930	1 000	1 000	22 930	2 631,1	9,09
Coari	67 096	75 965	49 651	49 651	26 314	57 921,9	1,31
Codajás	17 507	23 206	15 806	15 462	7 400	18 711,5	1,24
Eirunepé	26 074	30 665	22 166	22 166	8 499	15 011,8	2,04
Envira	19 060	16 338	10 552	10 552	5 786	7 499,4	2,18
Fonte Boa	31 509	22 817	15 115	15 115	7 702	12 110,9	1,88
Guajará	13 220	13 974	7 427	7 427	6 547	7 579,6	1,84
Humaitá	32 796	44 227	30 501	30 501	13 726	33 071,8	1,34
Ipixuna	14 759	22 254	9 499	9 499	12 755	12 044,8	1,85
Iranubia	32 303	40 781	28 979	15 267	11 802	2 214,3	18,42
Itacoatiara	72 105	86 839	58 157	57 961	28 682	8 892,0	9,77
Itamarati	8 406	8 038	4 472	4 472	3 566	25 276,0	0,32
Itapiranga	7 309	8 211	6 451	6 451	1 760	4 231,1	1,94
Japurá	10 285	7 326	3 298	3 298	4 028	55 791,9	0,13
Juruá	6 584	10 802	5 686	5 686	5 116	19 400,7	0,56
Jutaí	22 500	17 992	10 552	10 552	7 440	69 551,9	0,26
Lábrea	28 956	37 701	24 207	24 207	13 494	68 234,0	0,55
Manacapuru	73 695	85 141	60 174	60 174	24 967	7 330,1	11,62
Manaquiri	12 711	22 801	7 062	7 062	15 739	3 975,8	5,73

ANUÁRIO ESTATÍSTICO DO AMAZONAS

CAPÍTULO 7 - ESTATÍSTICAS POPULACIONAIS

Tabela 7.11 - População residente em 2000 e população residente em 2010, por situação do domicílio, com indicação da população urbana residente na sede municipal, área total e densidade demográfica, segundo as mesorregiões, as microrregiões e os municípios do Estado do Amazonas

Mesorregiões, microrregiões e municípios	População residente					Área total (km²)	conclusão Densidade demográfica (hab / km²)
	Em 01.08.2000	Em 01.08.2010					
		Total	Situação do domicílio		Rural		
			Total	Na sede municipal			
Manaus	1 405 835	1 802 014	1 792 881	1 792 881	9 133	11 401,1	158,06
Manicoré	38 038	47 017	20 349	20 349	26 668	48 282,7	0,97
Maraã	17 079	17 528	8 753	8 753	8 775	16 910,4	1,04
Maués	40 036	52 236	25 832	25 353	26 404	39 989,9	1,31
Nhamundá	15 355	18 278	7 010	7 010	11 268	14 105,6	1,30
Nova Olinda do Norte	23 725	30 696	13 626	13 626	17 070	5 608,6	5,47
Novo Airão	9 651	14 723	9 499	9 499	5 224	37 771,3	0,39
Novo Aripuanã	17 119	21 451	14 074	14 074	7 377	41 188,5	0,52
Parintins	90 150	102 033	69 890	67 655	32 143	5 952,4	17,14
Pauini	17 092	18 166	9 264	9 264	8 902	41 610,3	0,44
Presidente Figueiredo	17 394	27 175	13 001	11 097	14 174	25 422,3	1,07
Rio Preto da Eva	17 582	25 719	12 205	12 205	13 514	5 813,2	4,42
Santa Isabel do Rio Negro	10 561	18 146	6 856	6 856	11 290	62 846,4	0,29
Santo Antônio do Itá	28 213	24 481	12 947	12 947	11 534	12 307,2	1,99
São Gabriel da Cachoeira	29 947	37 896	19 054	18 205	18 842	109 183,5	0,35
São Paulo de Olivença	23 113	31 422	14 263	13 013	17 159	19 745,9	1,59
São Sebastião do Uatumã	7 160	10 705	5 904	5 904	4 801	10 741,1	1,00
Silves	7 785	8 444	4 029	4 029	4 415	3 748,8	2,25
Tabatinga	37 919	52 272	36 355	36 355	15 917	3 224,9	16,21
Tapauá	20 595	19 077	10 618	10 618	8 459	89 325,3	0,21
Tefé	64 457	61 453	50 069	50 069	11 384	23 704,5	2,59
Tonantins	15 512	17 079	8 899	8 899	8 180	6 432,7	2,66
Uarini	10 254	11 891	6 795	6 795	5 096	10 246,2	1,16
Urucará	18 372	17 094	9 886	9 886	7 208	27 903,4	0,61
Urucurituba	12 264	17 837	10 448	9 523	7 389	2 906,7	6,14

Fonte: IBGE, Censo Demográfico 2010

ANUÁRIO ESTATÍSTICO DO AMAZONAS

CAPÍTULO 7 - ESTATÍSTICAS POPULACIONAIS

Tabela 7.12 - População residente, por situação do domicílio e localização da área, segundo as mesorregiões, as microrregiões, os municípios e o sexo - Amazonas - 2010

continua

Mesorregiões, microrregiões, municípios e sexo	População residente								
	Total	Situação do domicílio							
		Urbana				Rural			
		Cidade ou vila		Área urbana isolada	Área rural (exceto aglomerado)	Aglomerado			Outros aglomerados
Área urbanizada	Área não urbanizada	De extensão urbana	Povoado			Núcleo			
Total	3 483 985	2 750 522	4 968	-	617 072	471	109 502	-	1 450
Homens	1 753 179	1 358 538	3 024	-	333 052	238	57 565	-	762
Mulheres	1 730 806	1 391 984	1 944	-	284 020	233	51 937	-	688
Mesorregiões									
Centro Amazonense	2 726 732	2 322 181	4 952	-	339 956	-	58 193	-	1 450
Homens	1 359 504	1 140 968	3 013	-	184 130	-	30 631	-	762
Mulheres	1 367 228	1 181 213	1 939	-	155 826	-	27 562	-	688
Norte Amazonense	121 337	58 601	16	-	56 030	-	6 690	-	-
Homens	63 450	30 004	11	-	29 899	-	3 536	-	-
Mulheres	57 887	28 597	5	-	26 131	-	3 154	-	-
Sudoeste Amazonense	351 939	209 668	-	-	109 903	471	31 897	-	-
Homens	181 098	106 229	-	-	58 007	238	16 624	-	-
Mulheres	170 841	103 439	-	-	51 896	233	15 273	-	-
Sul Amazonense	283 977	160 072	-	-	111 183	-	12 722	-	-
Homens	149 127	81 337	-	-	61 016	-	6 774	-	-
Mulheres	134 850	78 735	-	-	50 167	-	5 948	-	-
Microrregiões									
Alto Solimões	224 094	130 122	-	-	64 414	471	29 087	-	-
Homens	115 264	65 953	-	-	33 923	238	15 150	-	-
Mulheres	108 830	64 169	-	-	30 491	233	13 937	-	-
Boca do Acre	48 798	28 612	-	-	18 670	-	1 516	-	-
Homens	25 437	14 434	-	-	10 203	-	800	-	-
Mulheres	23 361	14 178	-	-	8 467	-	716	-	-
Coari	152 163	92 549	-	-	53 375	-	6 239	-	-
Homens	79 498	47 232	-	-	28 947	-	3 319	-	-
Mulheres	72 665	45 317	-	-	24 428	-	2 920	-	-
Itacoatiara	152 027	92 417	294	-	50 835	-	8 481	-	-
Homens	78 500	46 220	156	-	27 685	-	4 439	-	-
Mulheres	73 527	46 197	138	-	23 150	-	4 042	-	-
Japurá	24 854	12 051	-	-	11 944	-	859	-	-
Homens	13 242	6 386	-	-	6 386	-	470	-	-
Mulheres	11 612	5 665	-	-	5 558	-	389	-	-
Juruá	127 845	79 546	-	-	45 489	-	2 810	-	-
Homens	65 834	40 276	-	-	24 084	-	1 474	-	-
Mulheres	62 011	39 270	-	-	21 405	-	1 336	-	-
Madeira	165 663	89 953	-	-	66 143	-	9 567	-	-
Homens	87 105	45 774	-	-	36 235	-	5 096	-	-
Mulheres	78 558	44 179	-	-	29 908	-	4 471	-	-
Manaus	2 039 536	1 910 709	2 717	-	107 420	-	18 690	-	-
Homens	1 002 610	933 282	1 862	-	57 774	-	9 692	-	-
Mulheres	1 036 926	977 427	855	-	49 646	-	8 998	-	-
Parintins	242 680	136 549	1 941	-	87 561	-	15 179	-	1 450
Homens	125 874	68 613	995	-	47 418	-	8 086	-	762
Mulheres	116 806	67 936	946	-	40 143	-	7 093	-	688
Purus	69 516	41 507	-	-	26 370	-	1 639	-	-
Homens	36 585	21 129	-	-	14 578	-	878	-	-
Mulheres	32 931	20 378	-	-	11 792	-	761	-	-
Rio Negro	96 483	46 550	16	-	44 086	-	5 831	-	-
Homens	50 208	23 618	11	-	23 513	-	3 066	-	-
Mulheres	46 275	22 932	5	-	20 573	-	2 765	-	-
Rio Preto da Eva	52 894	25 206	-	-	22 478	-	5 210	-	-
Homens	27 756	12 706	-	-	12 287	-	2 763	-	-
Mulheres	25 138	12 500	-	-	10 191	-	2 447	-	-
Tefé	87 432	64 751	-	-	18 287	-	4 394	-	-
Homens	45 266	32 915	-	-	10 019	-	2 332	-	-
Mulheres	42 166	31 836	-	-	8 268	-	2 062	-	-
Municípios									
Alvarães	14 088	7 887	-	-	5 254	-	947	-	-
Homens	7 416	4 068	-	-	2 866	-	482	-	-
Mulheres	6 672	3 819	-	-	2 388	-	465	-	-
Amaturá	9 467	4 960	-	-	3 470	-	1 037	-	-
Homens	4 902	2 537	-	-	1 795	-	570	-	-
Mulheres	4 565	2 423	-	-	1 675	-	467	-	-
Anamá	10 214	4 174	-	-	5 120	-	920	-	-
Homens	5 446	2 169	-	-	2 780	-	497	-	-
Mulheres	4 768	2 005	-	-	2 340	-	423	-	-

ANUARIO ESTATISTICO DO AMAZONAS

CAPÍTULO 7 - ESTATÍSTICAS POPULACIONAIS

Tabela 7.12 - População residente, por situação do domicílio e localização da área, segundo as mesorregiões, as microrregiões, os municípios e o sexo - Amazonas - 2010

continuação

Mesorregiões, microrregiões, municípios e sexo	População residente								
	Total	Situação do domicílio							
		Urbana			Rural				
		Cidade ou vila		Área urbana isolada	Área rural (exceto aglomerado)	Aglomerado			
Área urbanizada	Área não urbanizada	De extensão urbana	Povoado			Núcleo	Outros aglomerados		
Anori	16 317	10 000	-	-	6 317	-	-	-	-
Homens	8 511	5 157	-	-	3 354	-	-	-	-
Mulheres	7 806	4 843	-	-	2 963	-	-	-	-
Apuí	18 007	10 595	-	-	6 647	-	765	-	-
Homens	9 551	5 427	-	-	3 728	-	396	-	-
Mulheres	8 456	5 168	-	-	2 919	-	369	-	-
Atalaia do Norte	15 153	6 893	-	-	7 561	-	699	-	-
Homens	7 852	3 542	-	-	3 935	-	375	-	-
Mulheres	7 301	3 351	-	-	3 626	-	324	-	-
Autazes	32 135	13 893	-	-	14 580	-	3 662	-	-
Homens	16 989	6 963	-	-	8 064	-	1 962	-	-
Mulheres	15 146	6 930	-	-	6 516	-	1 700	-	-
Barcelos	25 718	11 141	16	-	14 146	-	415	-	-
Homens	13 816	5 834	11	-	7 754	-	217	-	-
Mulheres	11 902	5 307	5	-	6 392	-	198	-	-
Barreirinha	27 355	12 418	-	-	11 775	-	3 162	-	-
Homens	14 312	6 330	-	-	6 300	-	1 682	-	-
Mulheres	13 043	6 088	-	-	5 475	-	1 480	-	-
Benjamin Constant	33 411	20 138	-	-	8 573	-	4 700	-	-
Homens	17 260	10 167	-	-	4 609	-	2 484	-	-
Mulheres	16 151	9 971	-	-	3 964	-	2 216	-	-
Beruri	15 486	7 778	-	-	6 255	-	1 453	-	-
Homens	8 146	3 965	-	-	3 430	-	751	-	-
Mulheres	7 340	3 813	-	-	2 825	-	702	-	-
Boa Vista do Ramos	14 979	7 550	-	-	7 323	-	106	-	-
Homens	7 945	3 888	-	-	4 003	-	54	-	-
Mulheres	7 034	3 662	-	-	3 320	-	52	-	-
Boca do Acre	30 632	19 348	-	-	10 701	-	583	-	-
Homens	15 947	9 746	-	-	5 899	-	302	-	-
Mulheres	14 685	9 602	-	-	4 802	-	281	-	-
Borba	34 961	14 434	-	-	16 619	-	3 908	-	-
Homens	18 237	7 285	-	-	8 855	-	2 097	-	-
Mulheres	16 724	7 149	-	-	7 764	-	1 811	-	-
Caapiranga	10 975	5 140	-	-	3 700	-	2 135	-	-
Homens	5 812	2 674	-	-	2 001	-	1 137	-	-
Mulheres	5 163	2 466	-	-	1 699	-	998	-	-
Canutama	12 738	6 682	-	-	5 805	-	251	-	-
Homens	6 872	3 425	-	-	3 307	-	140	-	-
Mulheres	5 866	3 257	-	-	2 498	-	111	-	-
Carauari	25 774	19 744	-	-	5 063	-	967	-	-
Homens	13 259	10 035	-	-	2 716	-	508	-	-
Mulheres	12 515	9 709	-	-	2 347	-	459	-	-
Careiro	32 734	9 437	-	-	19 310	-	3 987	-	-
Homens	16 990	4 798	-	-	10 150	-	2 042	-	-
Mulheres	15 744	4 639	-	-	9 160	-	1 945	-	-
Careiro da Várzea	23 930	1 000	-	-	21 089	-	1 841	-	-
Homens	12 688	481	-	-	11 281	-	926	-	-
Mulheres	11 242	519	-	-	9 808	-	915	-	-
Coari	75 965	49 651	-	-	25 157	-	1 157	-	-
Homens	39 476	25 137	-	-	13 718	-	621	-	-
Mulheres	36 489	24 514	-	-	11 439	-	536	-	-
Codajás	23 206	15 806	-	-	6 826	-	574	-	-
Homens	12 107	8 130	-	-	3 664	-	313	-	-
Mulheres	11 099	7 676	-	-	3 162	-	261	-	-
Eirunepé	30 665	22 166	-	-	8 259	-	240	-	-
Homens	15 779	11 205	-	-	4 453	-	121	-	-
Mulheres	14 886	10 961	-	-	3 806	-	119	-	-
Envira	16 338	10 552	-	-	5 786	-	-	-	-
Homens	8 392	5 314	-	-	3 078	-	-	-	-
Mulheres	7 946	5 238	-	-	2 708	-	-	-	-
Fonte Boa	22 817	15 115	-	-	7 702	-	-	-	-
Homens	11 824	7 694	-	-	4 130	-	-	-	-
Mulheres	10 993	7 421	-	-	3 572	-	-	-	-
Guajará	13 974	7 427	-	-	6 547	-	-	-	-
Homens	7 265	3 724	-	-	3 541	-	-	-	-
Mulheres	6 709	3 703	-	-	3 006	-	-	-	-

ANUÁRIO ESTATÍSTICO DO AMAZONAS

CAPÍTULO 7 - ESTATÍSTICAS POPULACIONAIS

Tabela 7.12 - População residente, por situação do domicílio e localização da área, segundo as mesorregiões, as microrregiões, os municípios e o sexo - Amazonas - 2010

continuação

Mesorregiões, microrregiões, municípios e sexo	População residente								
	Total	Situação do domicílio							
		Urbana			Rural				
		Cidade ou vila		Área urbana isolada	Área rural (exceto aglomerado)	Aglomerado			
Área urbanizada	Área não urbanizada	De extensão urbana	Povoado			Núcleo	Outros aglomerados		
Humaitá	44 227	30 501	-	-	13 147	-	579	-	-
Homens	23 204	15 581	-	-	7 323	-	300	-	-
Mulheres	21 023	14 920	-	-	5 824	-	279	-	-
Ipixuna	22 254	9 499	-	-	11 999	-	756	-	-
Homens	11 355	4 767	-	-	6 185	-	403	-	-
Mulheres	10 899	4 732	-	-	5 814	-	353	-	-
Iranduba	40 781	28 979	-	-	10 490	-	1 312	-	-
Homens	20 996	14 662	-	-	5 658	-	676	-	-
Mulheres	19 785	14 317	-	-	4 832	-	636	-	-
Itacoatiara	86 839	57 863	294	-	21 947	-	6 735	-	-
Homens	44 426	28 576	156	-	12 218	-	3 476	-	-
Mulheres	42 413	29 287	138	-	9 729	-	3 259	-	-
Itamarati	8 038	4 472	-	-	3 566	-	-	-	-
Homens	4 236	2 316	-	-	1 920	-	-	-	-
Mulheres	3 802	2 156	-	-	1 646	-	-	-	-
Itapiranga	8 211	6 451	-	-	1 760	-	-	-	-
Homens	4 299	3 339	-	-	960	-	-	-	-
Mulheres	3 912	3 112	-	-	800	-	-	-	-
Japurá	7 326	3 298	-	-	3 169	-	859	-	-
Homens	3 835	1 701	-	-	1 664	-	470	-	-
Mulheres	3 491	1 597	-	-	1 505	-	389	-	-
Juruá	10 802	5 686	-	-	4 269	-	847	-	-
Homens	5 548	2 915	-	-	2 191	-	442	-	-
Mulheres	5 254	2 771	-	-	2 078	-	405	-	-
Jutai	17 992	10 552	-	-	6 669	-	771	-	-
Homens	9 432	5 403	-	-	3 622	-	407	-	-
Mulheres	8 560	5 149	-	-	3 047	-	364	-	-
Lábrea	37 701	24 207	-	-	13 494	-	-	-	-
Homens	19 638	12 207	-	-	7 431	-	-	-	-
Mulheres	18 063	12 000	-	-	6 063	-	-	-	-
Manacapuru	85 141	60 174	-	-	19 771	-	5 196	-	-
Homens	43 461	29 977	-	-	10 747	-	2 737	-	-
Mulheres	41 680	30 197	-	-	9 024	-	2 459	-	-
Manaquiri	22 801	7 062	-	-	15 019	-	720	-	-
Homens	11 744	3 514	-	-	7 896	-	334	-	-
Mulheres	11 057	3 548	-	-	7 123	-	386	-	-
Manaus	1 802 014	1 790 164	2 717	-	7 161	-	1 972	-	-
Homens	879 742	872 887	1 862	-	3 978	-	1 015	-	-
Mulheres	922 272	917 277	855	-	3 183	-	957	-	-
Manicoré	47 017	20 349	-	-	22 353	-	4 315	-	-
Homens	24 684	10 292	-	-	12 089	-	2 303	-	-
Mulheres	22 333	10 057	-	-	10 264	-	2 012	-	-
Maraã	17 528	8 753	-	-	8 775	-	-	-	-
Homens	9 407	4 685	-	-	4 722	-	-	-	-
Mulheres	8 121	4 068	-	-	4 053	-	-	-	-
Maués	52 236	25 832	-	-	23 214	-	2 143	-	1 047
Homens	27 283	12 930	-	-	12 702	-	1 111	-	540
Mulheres	24 953	12 902	-	-	10 512	-	1 032	-	507
Nhamundá	18 278	7 010	-	-	10 213	-	1 055	-	-
Homens	9 496	3 533	-	-	5 394	-	569	-	-
Mulheres	8 782	3 477	-	-	4 819	-	486	-	-
Nova Olinda do Norte	30 696	13 626	-	-	16 831	-	239	-	-
Homens	15 748	6 816	-	-	8 810	-	122	-	-
Mulheres	14 948	6 810	-	-	8 021	-	117	-	-
Novo Airão	14 723	9 499	-	-	5 224	-	-	-	-
Homens	7 607	4 752	-	-	2 855	-	-	-	-
Mulheres	7 116	4 747	-	-	2 369	-	-	-	-
Novo Aripuanã	21 451	14 074	-	-	7 377	-	-	-	-
Homens	11 429	7 189	-	-	4 240	-	-	-	-
Mulheres	10 022	6 885	-	-	3 137	-	-	-	-
Parintins	102 033	67 949	1 941	-	25 701	-	6 039	-	403
Homens	52 304	33 768	995	-	14 080	-	3 239	-	222
Mulheres	49 729	34 181	946	-	11 621	-	2 800	-	181
Pauini	18 166	9 264	-	-	7 969	-	933	-	-
Homens	9 490	4 688	-	-	4 304	-	498	-	-
Mulheres	8 676	4 576	-	-	3 665	-	435	-	-

ANUÁRIO ESTATÍSTICO DO AMAZONAS

CAPÍTULO 7 - ESTATÍSTICAS POPULACIONAIS

Tabela 7.12 - População residente, por situação do domicílio e localização da área, segundo as mesorregiões, as microrregiões, os municípios e o sexo - Amazonas - 2010

Mesorregiões, microrregiões, municípios e sexo	População residente								conclusão
	Total	Situação do domicílio							
		Urbana			Rural				
		Cidade ou vila		Área urbana isolada	Área rural (exceto aglomerado)	Aglomerado			
Área urbanizada	Área não urbanizada	De extensão urbana	Povoado			Núcleo	Outros aglomerados		
Presidente Figueiredo	27 175	13 001	-	-	8 964	-	5 210	-	-
Homens	14 350	6 622	-	-	4 965	-	2 763	-	-
Mulheres	12 825	6 379	-	-	3 999	-	2 447	-	-
Rio Preto da Eva	25 719	12 205	-	-	13 514	-	-	-	-
Homens	13 406	6 084	-	-	7 322	-	-	-	-
Mulheres	12 313	6 121	-	-	6 192	-	-	-	-
Santa Isabel do Rio Negro	18 146	6 856	-	-	10 193	-	1 097	-	-
Homens	9 322	3 398	-	-	5 318	-	606	-	-
Mulheres	8 824	3 458	-	-	4 875	-	491	-	-
Santo Antônio do Itá	24 481	12 947	-	-	5 994	-	5 540	-	-
Homens	12 592	6 625	-	-	3 088	-	2 879	-	-
Mulheres	11 889	6 322	-	-	2 906	-	2 661	-	-
São Gabriel da Cachoeira	37 896	19 054	-	-	14 523	-	4 319	-	-
Homens	19 463	9 634	-	-	7 586	-	2 243	-	-
Mulheres	18 433	9 420	-	-	6 937	-	2 076	-	-
São Paulo de Olivença	31 422	14 263	-	-	11 649	471	5 039	-	-
Homens	16 266	7 356	-	-	6 098	238	2 574	-	-
Mulheres	15 156	6 907	-	-	5 551	233	2 465	-	-
São Sebastião do Uatumã	10 705	5 904	-	-	3 976	-	825	-	-
Homens	5 680	3 096	-	-	2 134	-	450	-	-
Mulheres	5 025	2 808	-	-	1 842	-	375	-	-
Silves	8 444	4 029	-	-	4 369	-	46	-	-
Homens	4 498	2 110	-	-	2 365	-	23	-	-
Mulheres	3 946	1 919	-	-	2 004	-	23	-	-
Tabatinga	52 272	36 355	-	-	5 585	-	10 332	-	-
Homens	26 359	18 049	-	-	2 939	-	5 371	-	-
Mulheres	25 913	18 306	-	-	2 646	-	4 961	-	-
Tapauá	19 077	10 618	-	-	7 071	-	1 388	-	-
Homens	10 075	5 497	-	-	3 840	-	738	-	-
Mulheres	9 002	5 121	-	-	3 231	-	650	-	-
Tefé	61 453	50 069	-	-	8 455	-	2 929	-	-
Homens	31 518	25 375	-	-	4 569	-	1 574	-	-
Mulheres	29 935	24 694	-	-	3 886	-	1 355	-	-
Tonantins	17 079	8 899	-	-	7 211	-	969	-	-
Homens	8 777	4 580	-	-	3 707	-	490	-	-
Mulheres	8 302	4 319	-	-	3 504	-	479	-	-
Uarini	11 891	6 795	-	-	4 578	-	518	-	-
Homens	6 332	3 472	-	-	2 584	-	276	-	-
Mulheres	5 559	3 323	-	-	1 994	-	242	-	-
Urucará	17 094	9 886	-	-	5 359	-	1 849	-	-
Homens	8 854	5 068	-	-	2 805	-	981	-	-
Mulheres	8 240	4 818	-	-	2 554	-	868	-	-
Urucurituba	17 837	10 448	-	-	5 928	-	1 461	-	-
Homens	9 529	5 379	-	-	3 332	-	818	-	-
Mulheres	8 308	5 069	-	-	2 596	-	643	-	-

Fonte: IBGE, Censo Demográfico 2010.

ANUÁRIO ESTATÍSTICO DO AMAZONAS

CAPÍTULO 7 - ESTATÍSTICAS POPULACIONAIS

Tabela 7.13 - População residente, por situação do domicílio, com indicação da população urbana residente na sede municipal nos Bairros do Estado do Amazonas - 2010

continua

MUNICÍPIOS	População residente		
	BAIRROS	Situação do domicílio	
		Urbana	Rural
Amaturá	Centro	825	-
	São Francisco	2.218	-
	Santa Etelvina	1.917	-
	TOTAL	4.960	
Barcelos	Centro	1.963	-
	São Sebastião	2.120	-
	São Francisco	958	-
	Nossa Senhora de Nazaré	1.924	-
	Nossa Senhora Aparecida	2.752	-
	Marivá	414	-
	Morara	686	-
	Santo Antônio	340	-
	TOTAL	11.157	
Barreirinha	Centro	2.598	-
	São Judas Tadeu	1.450	-
	São Benedito	2.987	-
	Urbano Novo	621	-
	Beira Rio	1.146	-
TOTAL	8.802		
Benjamin Constant	Centro	3.106	-
	Coimbra	3.655	-
	Colônia	2.667	-
	Cohabam	1.144	-
	Javarizinho	3.072	-
	Umarizal	517	-
	Bom Jardim	3.406	-
	Cidade Nova	996	-
	Castanhal	736	-
	TOTAL	19.299	
Boca do Acre	Praia do Gado	7.618	-
	Platô de Piquiá	4.422	-
	Fortaleza	658	-
	Macaxeiral	6.403	-
	Lago Novo	130	-
	TOTAL	19.231	
Borba	Centro	4.204	-
	São Sebastião	1.877	-
	Ipiranga	1.768	-
	Cristo Rei	2.171	-
	Recreio	4.414	-
	TOTAL	14.434	
Carauari	Centro	5.132	-
	Fátima	5.559	-
	Samuel Amaral	6.419	-
	Nova República	2.634	-
TOTAL	19.744		
Careiro	Urbano Centro	2.391	-
	Urbano Vista Alegre	1.181	-
	Urbano Horizonte	3.883	-
	Urbano Industrial	49	-
	Urbano Sebastião Borges	1.933	-
	TOTAL	9.437	
Coari	Do Pera	3.956	-
	Chagas Aguiar	6.275	-
	Santa Helena	3.338	-
	Duque de Caxias	3.203	-
	Itamarati	5.442	-
	Santa Efigênia	3.165	-
	União	6.408	-
	Urucu	6.117	-
	Espírito Santo	2.546	-
	Tauá Mirim	4.730	-
	Centro	4.471	-
	TOTAL	49.651	

ANUÁRIO ESTATÍSTICO DO AMAZONAS

CAPÍTULO 7 - ESTATÍSTICAS POPULACIONAIS

Tabela 7.13 - População residente, por situação do domicílio, com indicação da população urbana residente na sede municipal nos Bairros do Estado do Amazonas - 2010

continuação			
MUNICIPIOS	População residente		
	BAIRROS	Situação do domicílio	
		Urbana	Rural
Eirunepé	Centro	1.246	-
	Nossa Senhora do Perpétuo Socorro	3.370	-
	Santo Antônio	4.574	-
	Nossa Senhora Aparecida	2.382	-
	Nossa Senhora de Fátima	8.674	-
	São José	1.920	-
	TOTAL	22.166	-
Humaitá	Centro	2.048	-
	São Domingos	3.471	-
	Nova Humaitá	5.026	-
	São Pedro	1.764	-
	São Sebastião	1.419	-
	São Francisco	3.599	-
	Santo Antônio	2.420	-
	Novo Centenário	1.147	-
	São José	1.027	-
	São Cristovão	4.028	-
	Nossa Senhora do Carmo	2.544	-
	Divino Pranto	1.542	-
	Nova Esperança	466	-
TOTAL	30.501	-	
Itacoatiara	Centro	2.809	-
	Colônia	2.750	-
	Jauary	5.659	-
	Prainha	3.004	-
	Pedreiras	1.391	-
	Do Iracy	4.477	-
	Santa Luzia	1.887	-
	São Jorge	2.089	-
	Santo Antônio	4.419	-
	Araújo Costa	2.002	-
	São Cristovão	4.831	-
	São Francisco	4.543	-
	Tiradentes	2.178	-
	Florestal	630	-
	Da Paz	1.297	-
	Eduardo Braga I	2.579	-
	Eduardo Braga II	2.260	-
	Mamoud Amed	3.808	-
	Jauary II	2.250	-
	Jardim Adriana	425	-
	Mutirão	751	-
Nogueira Junior	1.035	-	
Jardim Lorena	464	-	
Centenário	129	-	
TOTAL	57.667	-	
Lábrea	Centro	4.143	-
	Bairro da Fonte	5.981	-
	São José	1.791	-
	Barra Limpa	2.445	-
	Nossa Senhora de Fátima	2.011	-
	Vila Falcão	5.135	-
	Pantanal	2.471	-
	Bairro Novo	230	-
	TOTAL	24.207	-
Manacapuru	Centro	5.870	-
	Aparecida	5.141	-
	Biribirí	3.092	-
	Liberdade	11.101	-
	Morada do Sol	3.439	-
	São Francisco	4.650	-
	São José	9.569	-
	Terra Preta	5.389	-
	União	4.349	-
	Correnteza	4.702	-
	Nova Manacá	2.872	-
TOTAL	60.174	-	

ANUÁRIO ESTATÍSTICO DO AMAZONAS

CAPÍTULO 7 - ESTATÍSTICAS POPULACIONAIS

Tabela 7.13 - População residente, por situação do domicílio, com indicação da população urbana residente na sede municipal nos Bairros do Estado do Amazonas - 2010

				continuação
MUNICÍPIOS	População residente			
	BAIRROS	Situação do domicílio		
		Urbana	Rural	
Manaus	Centro	33.183	-	-
	Nossa Senhora Aparecida	6.996	-	-
	Presidente Vargas	7.944	-	-
	Praça 14 de Janeiro	10.250	-	-
	Cachoeirinha	16.948	-	-
	São Raimundo	15.395	-	-
	Glória	8.981	-	-
	Santo Antônio	19.757	-	-
	Vila da Prata	11.041	-	-
	Compensa	75.832	-	-
	São Jorge	21.643	-	-
	Santo Agostinho	16.593	-	-
	Nova Esperança	17.696	-	-
	Lírio do Vale	21.534	-	-
	Planalto	16.283	-	-
	Alvorada	64.621	-	-
	Redenção	35.166	-	-
	Da Paz	15.193	-	-
	Raiz	14.122	-	-
	São Francisco	16.824	-	-
	Petrópolis	41.210	-	-
	Japiim	53.370	-	-
	Coroado	51.354	-	-
	Educandos	15.857	-	-
	Santa Luzia	6.503	-	-
	Morro da Liberdade	11.909	-	-
	Betânia	10.946	-	-
	Colônia Oliveira Machado	8.506	-	-
	São Lázaro	11.934	-	-
	Crespo	15.451	-	-
	Vila Buriti	1.827	-	-
	Distrito Industrial I	2.708	-	-
	Mauzinho	23.560	-	-
	Colônia Antônio Aleixo	16.602	-	-
	Puraquequara	5.856	-	-
	D. Pedro I	17.070	-	-
	Flores	48.098	-	-
	Parque 10 de Novembro	41.256	-	-
	Aleixo	20.655	-	-
	Adrianópolis	8.847	-	-
	Nossa Senhora das Graças	15.116	-	-
	São Geraldo	7.599	-	-
	Chapada	11.182	-	-
	Colônia Santo Antônio	17.638	-	-
	Novo Israel	16.823	-	-
	Colônia Terra Nova	45.076	-	-
	Santa Etelvina	26.260	-	-
	Monte das Oliveiras	40.162	-	-
	Cidade Nova	121.135	-	-
	Ponta Negra	5.007	-	-
	Tarumã	28.057	-	-
	Armando Mendes	28.288	-	-
	Zumbi dos Palmares	35.159	-	-
	São José Operário	66.169	-	-
	Tancredo Neves	48.833	-	-
	Jorge Teixeira	112.879	-	-
	Distrito Industrial II	3.899	-	-
	Novo Aleixo	96.611	-	-
	Cidade de Deus	70.142	-	-
	Nova Cidade	59.576	-	-
	Tarumã-Açu	12.053	-	-
Gilberto Mestrinho	55.347	-	-	
Lago Azul	7.632	-	-	
TOTAL	1.790.164			

ANUÁRIO ESTATÍSTICO DO AMAZONAS

CAPÍTULO 7 - ESTATÍSTICAS POPULACIONAIS

Tabela 7.13 - População residente, por situação do domicílio, com indicação da população urbana residente na sede municipal nos Bairros do Estado do Amazonas - 2010

MUNICÍPIOS	BAIRROS	População residente		continuação
		Situação do domicílio		
		Urbana	Rural	
Manicoré	Centro	2.374	-	
	Santa Luzia	3.585	-	
	Dom Bosco	1.840	-	
	Rocinha	224	-	
	Manicorezinho	690	-	
	Auxiliadora	6.179	-	
	Mazzarelo	1.280	-	
	Nossa Senhora do Rosário	1.598	-	
	São Domingos Sávio	1.169	-	
	Colônia da Ribeira	880	-	
	Ipasea	530	-	
	TOTAL	20.349	-	
Maués	Centro	3.757	-	
	Mário Fonseca	2.801	-	
	Ramalho Júnior	4.279	-	
	Maresia	1.462	-	
	Santa Luzia	7.374	-	
	Santa Tereza	545	-	
	Do Eden	1.307	-	
	Donga Michiles	3.645	-	
	Novo Bairro	183	-	
	TOTAL	25.353	-	
Nova Olinda do Norte	Centro	1.498	-	
	Vale do Sol	1.668	-	
	Santa Maria	1.758	-	
	Chicolândia	2.203	-	
	Santa Luzia	2.588	-	
	Nossa Senhora de Fátima	1.820	-	
	Aerolândia	2.091	-	
TOTAL	13.626	-		
Novo Aripuanã	Centro	2.388	-	
	Dos Trabalhadores	1.035	-	
	TV	1.351	-	
	Japiim	3.205	-	
	Nossa Senhora da Conceição	6.095	-	
	TOTAL	14.074	-	
Parintins	Centro	5.286	-	
	Francesa	2.971	-	
	Santa Clara	1.934	-	
	Raimundo Muniz	981	-	
	Santa Rita	2.120	-	
	Palmares	6.683	-	
	Nossa Senhora de Nazaré	3.308	-	
	São Vicente de Paula	1.676	-	
	Emílio Moreira	1.119	-	
	Vitória Régia	1.649	-	
	São Benedito	4.128	-	
	São José	3.048	-	
	João Novo	929	-	
	Dejard Vieira	1.880	-	
	Distrito Industrial	5	-	
	Itaúna I	5.574	-	
	Jacareacanga	282	-	
	Paulo Corrêa	13.666	-	
	Itaúna II	7.785	-	
	Castanheira	487	-	
TOTAL	65.511	-		
Presidente Figueiredo	Centro	1.575	-	
	Honório Roldão	1.000	-	
	Tancredo Neves	1.249	-	
	Urubuí	197	-	
	José Dutra	987	-	
	Morada do Sol	1.140	-	

ANUÁRIO ESTATÍSTICO DO AMAZONAS

CAPÍTULO 7 - ESTATÍSTICAS POPULACIONAIS

Tabela 7.13 - População residente, por situação do domicílio, com indicação da população urbana residente na sede municipal nos Bairros do Estado do Amazonas - 2010

MUNICÍPIOS	BAIRROS	População residente		conclusão
		Situação do domicílio		
		Urbana	Rural	
Presidente Figueiredo	Sol Nascente	1.184	-	-
	Ainda Mendonça	1.488	-	-
	Orquídeas	702	-	-
	Galo da Serra	1.548	-	-
	Maruaga	27	-	-
	Waimiri	814	-	-
	Atroari	1.090	-	-
	TOTAL	13.001	-	-
Santo Antônio do Içá	Centro	1.362	-	-
	Franco	282	-	-
	Independência	1.256	-	-
	Presidente Vargas	682	-	-
	Pataqueira	169	-	-
	Taboca	1.012	-	-
	São Francisco	1.103	-	-
	Alvaro Maia	1.307	-	-
	Planalto	818	-	-
	Santa Etelvina	2.133	-	-
	Campina	2.117	-	-
	Tarauacá	706	-	-
	TOTAL	12.947	-	-
São Paulo de Olivença	Centro	555	-	-
	Santa Terezinha	3.389	-	-
	Benjamin Constant	321	-	-
	De Campinas	2.242	-	-
	Nosso Senhor do Bonfim	1.726	-	-
	São João	1.381	-	-
	Colônia São Sebastião	1.465	-	-
	José Carlos Mestrinho	1.632	-	-
	União	302	-	-
	TOTAL	13.013	-	-
Silves	Centro	744	-	-
	Macajatuba	1.668	-	-
	Castanheira	112	-	-
	Panorama	607	-	-
	Governador Plínio Coelho	539	-	-
	Vila Costa	359	-	-
	TOTAL	4.029	-	-
Urucurituba	Centro	1.495	-	-
	Aparecida	2.326	-	-
	Livramento	1.302	-	-
	Pedreiras	586	-	-
	Liberdade	1.231	-	-
	São Lázaro	2.493	-	-
	Tabocal	90	-	-
TOTAL	9.523	-	-	

Fonte: IBGE, Censo Demográfico 2010.

ANUÁRIO ESTATÍSTICO DO AMAZONAS

CAPÍTULO 7 - ESTATÍSTICAS POPULACIONAIS

Tabela 7.14 - População autodeclarada indígena por situação do domicílio, segundo os municípios - Amazonas
1991 - 2010

Municípios	1991			2000			2010		
	Total	Urbana	Rural	Total	Urbana	Rural	Total	Urbana	Rural
Alvarães	537	45	492	502	-	502	1.016	154	862
Amaturá	1.262	13	1.249	1.756	227	1.529	3.024	543	2.481
Anamã	70	-	70	79	-	79	119	25	94
Anori	17	-	17	5	5	-	367	15	352
Apuí	106	7	99	391	11	380	68	39	29
Atalaia do Norte	1.911	75	1.836	3.183	19	3.164	6.274	434	5.840
Autazes	915	-	915	2.583	502	2.081	6.877	2.788	4.089
Barcelos	1.604	130	1.473	6.187	169	6.018	8.367	1.370	6.997
Barreirinha	1.726	-	1.726	3.129	74	3.054	4.940	249	4.691
Benjamin Constant	519	10	509	3.701	194	3.507	9.833	1.129	8.704
Beruri	213	2	211	96	-	96	519	55	464
Boa Vista do Ramos	-	-	-	8	8	-	87	30	57
Boca do Acre	723	26	697	710	41	669	877	196	681
Borba	396	-	396	4.460	99	4.361	5.931	184	5.747
Caapiranga	-	-	-	21	-	21	15	2	13
Canutama	13	-	13	32	23	10	165	44	121
Carauari	186	-	186	412	31	381	200	29	171
Careiro	6	-	6	93	23	69	579	80	499
Careiro da Várzea	55	-	55	48	-	48	494	-	494
Coari	141	-	141	107	24	83	403	150	253
Codajás	-	-	-	29	9	21	18	-	18
Eirunepé	581	23	558	772	-	772	1.157	66	1.091
Envira	632	2	629	2.181	-	2.181	652	-	652
Fonte Boa	224	5	219	2.721	150	2.571	736	56	680
Guajará	15	-	15	15	5	10	23	17	6
Humaitá	426	74	351	1.050	63	987	1.588	317	1.271
Ipixuna	361	5	357	1.126	-	1.126	1.734	14	1.720
Itanduba	22	13	9	286	171	115	111	78	33
Itacoatiara	4	-	4	286	44	242	470	119	351
Itamarati	2.024	-	2.024	1.160	-	1.160	990	8	982
Itapiranga	-	-	-	-	-	-	14	14	-
Japurá	1.874	-	1.874	1.668	-	1.668	1.348	12	1.336
Juruá	-	-	-	468	-	468	751	71	680
Jutaí	859	17	842	3.233	-	3.233	2.688	157	2.531
Lábrea	2.753	64	2.689	1.840	286	1.554	3.330	1.070	2.260
Manacapuru	266	3	262	630	301	328	312	208	104
Manaquiri	115	-	115	14	14	-	952	33	919
Manaus	952	941	11	7.894	7.787	107	4.040	3.837	203
Manicoré	313	27	286	803	-	803	2.551	127	2.424
Maraã	138	-	138	523	38	485	1.149	27	1.122
Maués	1.334	16	1.318	3.423	184	3.239	5.138	199	4.939
Nhamundá	235	-	235	1.105	-	1.105	794	72	722
Nova Olinda do Norte	104	83	22	86	30	56	450	337	113
Novo Airão	124	5	119	383	-	383	732	195	537
Novo Aripuanã	5	-	5	1.013	623	390	264	15	249
Parintins	204	152	52	723	61	662	1.034	442	592
Pauini	742	6	736	1.007	55	952	2.044	319	1.725
Presidente Figueiredo	297	-	297	225	30	195	534	15	519
Rio Preto da Eva	14	4	10	123	22	101	185	130	55
Santa Isabel do Rio Negro	6.618	-	6.618	3.670	464	3.205	10.749	2.165	8.584
Santo Antônio do Içá	2.321	8	2.314	6.673	78	6.595	6.445	1.515	4.930
São Gabriel da Cachoeira	17.154	1.738	15.416	22.853	6.029	16.824	29.017	11.016	18.001
São Paulo de Olivença	4.981	116	4.865	6.634	79	6.554	14.974	2.222	12.752
São Sebastião do Uatumã	-	-	-	3	3	-	23	2	21
Silves	-	-	-	18	18	-	30	2	28
Tabatinga	7.276	22	7.254	7.255	376	6.880	14.855	819	14.036
Tapauá	1.103	71	1.032	1.357	114	1.243	1.819	259	1.560
Tefé	2.605	1.522	1.083	952	254	698	1.054	225	829
Tonantins	715	-	715	1.065	-	1.065	3.072	543	2.529
Uarini	81	-	81	201	-	201	564	40	524
Urucará	9	-	9	288	19	269	125	17	108
Urucurituba	-	-	-	134	28	106	9	6	3
Total	67.881	5225	62655	113.393	18.785	94.606	168.680	34.302	134.378

ANUÁRIO ESTATÍSTICO DO AMAZONAS

CAPÍTULO 8 - POPULAÇÃO ECONOMICAMENTE ATIVA E NÃO ECONOMICAMENTE ATIVA

Tabela 8.1 - Pessoas de 10 anos ou mais de idade, por condição de atividade e sexo, segundo os grupos de idade - 2011

GRUPOS DE IDADE	PESSOAS DE 10 ANOS OU MAIS DE IDADE									
	Total	Homens ⁽¹⁾	Mulheres ⁽¹⁾	Condição de atividade na semana de referência						Sem Declaração
				Economicamente Ativa			Não Economicamente Ativa			
				Total	Homens	Mulheres	Total	Homens	Mulheres	
TOTAL⁽²⁾	2.862.498	1.415.205	1.447.293	1.662.354	993.435	668.919	1.200.144	421.770	778.374	-
10 a 14 anos	399.302	204.143	195.159	49.108	33.379	15.729	350.194	170.764	179.430	-
15 a 19 anos	374.900	182.635	192.265	136.413	84.095	52.318	238.487	98.540	139.947	-
15 a 17 anos	230.781	114.266	116.515	68.687	45.899	22.788	162.094	68.367	93.727	-
18 a 19 anos	144.119	68.369	75.750	67.726	38.196	29.530	76.393	30.173	46.220	-
20 a 24 anos	309.098	156.635	152.463	208.957	130.959	77.998	100.141	25.676	74.465	-
25 a 29 anos	311.037	155.361	155.676	235.605	140.595	95.010	75.432	14.766	60.666	-
30 a 39 anos	523.197	252.932	270.265	425.941	240.734	185.207	97.256	12.198	85.058	-
40 a 49 anos	414.712	209.925	204.787	330.617	192.593	138.024	84.095	17.332	66.763	-
50 a 59 anos	275.395	136.095	139.300	195.149	119.082	76.067	80.246	17.013	63.233	-
60 anos ou mais	254.857	117.479	137.378	80.564	51.998	28.566	174.293	65.481	108.812	-
Idade ignorada.....	-	-	-	-	-	-	-	-	-	-
URBANA	2.346.682	1.129.853	1.216.829	1.317.301	766.826	550.475	1.029.381	363.027	666.354	-
10 a 14 anos	305.896	154.070	151.826	17.653	12.196	5.457	288.243	141.874	146.369	-
15 a 19 anos	301.716	143.476	158.240	90.835	52.961	37.874	210.881	90.515	120.366	-
15 a 17 anos	181.993	87.947	94.046	39.480	26.000	13.480	142.513	61.947	80.566	-
18 a 19 anos	119.723	55.529	64.194	51.355	26.961	24.394	68.368	28.568	39.800	-
20 a 24 anos	253.570	124.859	128.711	168.194	102.393	65.801	85.376	22.466	62.910	-
25 a 29 anos	265.778	129.683	136.095	199.334	116.843	82.491	66.444	12.840	53.604	-
30 a 39 anos	437.816	209.278	228.538	353.077	197.401	155.676	84.739	11.877	72.862	-
40 a 49 anos	351.798	173.974	177.824	278.616	159.210	119.406	73.182	14.764	58.418	-
50 a 59 anos	220.829	102.393	118.436	153.743	89.232	64.511	67.086	13.161	53.925	-
60 anos ou mais	209.279	92.120	117.159	55.849	36.590	19.259	153.430	55.530	97.900	-
Idade ignorada.....	-	-	-	-	-	-	-	-	-	-
RURAL	515.816	285.352	230.464	345.053	226.609	118.444	170.763	58.743	112.020	...
10 a 14 anos	93.406	50.073	43.333	31.455	21.183	10.272	61.951	28.890	33.061	...
15 a 19 anos	73.184	39.159	34.025	45.578	31.134	14.444	27.606	8.025	19.581	...
15 a 17 anos	48.788	26.319	22.469	29.207	19.899	9.308	19.581	6.420	13.161	...
18 a 19 anos	24.396	12.840	11.556	16.371	11.235	5.136	8.025	1.605	6.420	...
20 a 24 anos	55.528	31.776	23.752	40.763	28.566	12.197	14.765	3.210	11.555	...
25 a 29 anos	45.259	25.678	19.581	36.271	23.752	12.519	8.988	1.926	7.062	...
30 a 39 anos	85.381	43.654	41.727	72.864	43.333	29.531	12.517	321	12.196	...
40 a 49 anos	62.914	35.951	26.963	52.001	33.383	18.618	10.913	2.568	8.345	...
50 a 59 anos	54.566	33.702	20.864	41.406	29.850	11.556	13.160	3.852	9.308	...
60 anos ou mais	45.578	25.359	20.219	24.715	15.408	9.307	20.863	9.951	10.912	...
Idade ignorada.....	-	-	-	-	-	-	-	-	-	...

FONTE: IBGE - PNAD.

(1) Inclusive as pessoas sem declaração de condição de atividade na semana de referência. (2) Exclusive população rural.

ANUÁRIO ESTATÍSTICO DO AMAZONAS

CAPÍTULO 8 - POPULAÇÃO ECONOMICAMENTE ATIVA E NÃO ECONOMICAMENTE ATIVA

Tabela 8.2 - Pessoas de 10 anos ou mais de idade, por condição de atividade e sexo, segundo os grupos de idade - 2012

GRUPOS DE IDADE	PESSOAS DE 10 ANOS OU MAIS DE IDADE									
	Total	Homens ⁽¹⁾	Mulheres ⁽¹⁾	Condição de atividade na semana de referência						Sem Declaração
				Economicamente Ativa			Não Economicamente Ativa			
				Total	Homens	Mulheres	Total	Homens	Mulheres	
TOTAL⁽²⁾	2.929.540	1.478.956	1.450.584	1.685.616	1.030.258	655.358	1.243.924	448.698	795.226	-
10 a 14 anos	402.295	215.341	186.954	36.055	24.369	11.686	366.240	190.972	175.268	-
15 a 19 anos	379.930	199.312	180.618	138.215	94.151	44.064	241.715	105.161	136.554	-
15 a 17 anos	227.361	119.525	107.836	61.433	43.739	17.694	165.928	75.786	90.142	-
18 a 19 anos	152.569	79.787	72.782	76.782	50.412	26.370	75.787	29.375	46.412	-
20 a 24 anos	308.475	151.894	156.581	210.651	129.188	81.463	97.824	22.706	75.118	-
25 a 29 anos	313.152	150.233	162.919	237.037	137.877	99.160	76.115	12.356	63.759	-
30 a 39 anos	564.183	291.116	273.067	454.362	273.757	180.605	109.821	17.359	92.462	-
40 a 49 anos	395.615	201.979	193.636	324.171	187.625	136.546	71.444	14.354	57.090	-
50 a 59 anos	283.114	141.550	141.564	200.651	124.526	76.125	82.463	17.024	65.439	-
60 anos ou mais	282.776	127.531	155.245	84.474	58.765	25.709	198.302	68.766	129.536	-
Idade ignorada.....	-	-	-	-	-	-	-	-	-	-
URBANA	2.478.186	1.224.890	1.253.296	1.394.502	828.276	566.226	1.083.684	396.614	687.070	-
10 a 14 anos	325.176	171.607	153.569	13.687	8.346	5.341	311.489	163.261	148.228	-
15 a 19 anos	318.828	162.917	155.911	102.821	65.769	37.052	216.007	97.148	118.859	-
15 a 17 anos	186.962	95.150	91.812	40.731	26.709	14.022	146.231	68.441	77.790	-
18 a 19 anos	131.866	67.767	64.099	62.090	39.060	23.030	69.776	28.707	41.069	-
20 a 24 anos	264.412	130.529	133.883	181.611	109.493	72.118	82.801	21.036	61.765	-
25 a 29 anos	271.422	128.532	142.890	202.318	116.510	85.808	69.104	12.022	57.082	-
30 a 39 anos	492.418	246.048	246.370	394.275	229.357	164.918	98.143	16.691	81.452	-
40 a 49 anos	338.194	172.597	165.597	275.760	160.579	115.181	62.434	12.018	50.416	-
50 a 59 anos	234.036	114.174	119.862	162.925	98.486	64.439	71.111	15.688	55.423	-
60 anos ou mais	233.700	98.486	135.214	61.105	39.736	21.369	172.595	58.750	113.845	-
Idade ignorada.....	-	-	-	-	-	-	-	-	-	-
RURAL	451.354	254.066	197.288	291.114	201.982	89.132	160.240	52.084	108.156	...
10 a 14 anos	77.119	43.734	33.385	22.368	16.023	6.345	54.751	27.711	27.040	...
15 a 19 anos	61.102	36.395	24.707	35.394	28.382	7.012	25.708	8.013	17.695	...
15 a 17 anos	40.399	24.375	16.024	20.702	17.030	3.672	19.697	7.345	12.352	...
18 a 19 anos	20.703	12.020	8.683	14.692	11.352	3.340	6.011	668	5.343	...
20 a 24 anos	44.063	21.365	22.698	29.040	19.695	9.345	15.023	1.670	13.353	...
25 a 29 anos	41.730	21.701	20.029	34.719	21.367	13.352	7.011	334	6.677	...
30 a 39 anos	71.765	45.068	26.697	60.087	44.400	15.687	11.678	668	11.010	...
40 a 49 anos	57.421	29.382	28.039	48.411	27.046	21.365	9.010	2.336	6.674	...
50 a 59 anos	49.078	27.376	21.702	37.726	26.040	11.686	11.352	1.336	10.016	...
60 anos ou mais	49.076	29.045	20.031	23.369	19.029	4.340	25.707	10.016	15.691	...
Idade ignorada.....	-	-	-	-	-	-	-	-	-	...

FONTE: IBGE - PNAD.

(1) Inclusive as pessoas sem declaração de condição de atividade na semana de referência. (2) Exclui população rural.

ANUÁRIO ESTATÍSTICO DO AMAZONAS

CAPÍTULO 8 - POPULAÇÃO ECONOMICAMENTE ATIVA E NÃO ECONOMICAMENTE ATIVA

Tabela 8.3 - Pessoas de 10 anos ou mais de idade, por condição de atividade e sexo, segundo os grupos de idade - 2013

GRUPOS DE IDADE	PESSOAS DE 10 ANOS OU MAIS DE IDADE									Sem Declaração
	Total	Homens ⁽¹⁾	Mulheres ⁽¹⁾	Condição de atividade na semana de referência						
				Economicamente Ativa			Não Economicamente Ativa			
				Total	Homens	Mulheres	Total	Homens	Mulheres	
TOTAL⁽²⁾	3.048.357	1.520.498	1.527.859	1.770.629	1.042.536	728.093	1.277.728	477.962	799.766	-
10 a 14 anos	407.797	210.806	196.991	22.900	16.149	6.751	384.897	194.657	190.240	-
15 a 19 anos	408.987	209.337	199.650	147.981	91.021	56.960	261.006	118.316	142.690	-
15 a 17 anos	245.163	125.959	119.204	57.261	37.294	19.967	187.902	88.665	99.237	-
18 a 19 anos	163.824	83.378	80.446	90.720	53.727	36.993	73.104	29.651	43.453	-
20 a 24 anos	334.393	171.751	162.642	232.523	144.737	87.786	101.870	27.014	74.856	-
25 a 29 anos	304.459	156.470	147.989	236.044	142.086	93.958	68.415	14.384	54.031	-
30 a 39 anos	596.296	288.613	307.683	487.358	270.705	216.653	108.938	17.908	91.030	-
40 a 49 anos	430.385	212.833	217.552	344.355	195.221	149.134	86.030	17.612	68.418	-
50 a 59 anos	285.669	136.528	149.141	208.455	121.553	86.902	77.214	14.975	62.239	-
60 anos ou mais	280.371	134.160	146.211	91.013	61.064	29.949	189.358	73.096	116.262	-
Idade ignorada.....	-	-	-	-	-	-	-	-	-	-
URBANA	2.580.975	1.262.727	1.318.248	1.489.383	851.996	637.387	1.091.592	410.731	680.861	-
10 a 14 anos	326.471	171.163	155.308	8.220	6.457	1.763	318.251	164.706	153.545	-
15 a 19 anos	338.228	167.356	170.872	115.977	64.597	51.380	222.251	102.759	119.492	-
15 a 17 anos	199.945	100.123	99.822	40.230	22.906	17.324	159.715	77.217	82.498	-
18 a 19 anos	138.283	67.233	71.050	75.747	41.691	34.056	62.536	25.542	36.994	-
20 a 24 anos	280.379	144.450	135.929	197.001	119.785	77.216	83.378	24.665	58.713	-
25 a 29 anos	259.254	130.935	128.319	200.826	117.726	83.100	58.428	13.209	45.219	-
30 a 39 anos	520.265	246.049	274.216	421.899	229.902	191.997	98.366	16.147	82.219	-
40 a 49 anos	377.532	182.586	194.946	299.724	167.029	132.695	77.808	15.557	62.251	-
50 a 59 anos	242.512	113.920	128.592	174.688	99.825	74.863	67.824	14.095	53.729	-
60 anos ou mais	236.334	106.268	130.066	71.048	46.675	24.373	165.286	59.593	105.693	-
Idade ignorada.....	-	-	-	-	-	0	-	-	-	-
RURAL	467.382	257.771	209.611	281.246	190.540	90.706	186.136	67.231	118.905	...
10 a 14 anos	81.326	39.643	41.683	14.680	9.692	4.988	66.646	29.951	36.695	...
15 a 19 anos	70.759	41.981	28.778	32.004	26.424	5.580	38.755	15.557	23.198	...
15 a 17 anos	45.218	25.836	19.382	17.031	14.388	2.643	28.187	11.448	16.739	...
18 a 19 anos	25.541	16.145	9.396	14.973	12.036	2.937	10.568	4.109	6.459	...
20 a 24 anos	54.014	27.301	26.713	35.522	24.952	10.570	18.492	2.349	16.143	...
25 a 29 anos	45.205	25.535	19.670	35.218	24.360	10.858	9.987	1.175	8.812	...
30 a 39 anos	76.031	42.564	33.467	65.459	40.803	24.656	10.572	1.761	8.811	...
40 a 49 anos	52.853	30.247	22.606	44.631	28.192	16.439	8.222	2.055	6.167	...
50 a 59 anos	43.157	22.608	20.549	33.767	21.728	12.039	9.390	880	8.510	...
60 anos ou mais	44.037	27.892	16.145	19.965	14.389	5.576	24.072	13.503	10.569	...
Idade ignorada.....	-	-	-	-	-	-	-	-	-	...

FONTE: IBGE - PNAD.

(1) Inclusive as pessoas sem declaração de condição de atividade na semana de referência. (2) Exclui população rural.

ANUÁRIO ESTATÍSTICO DO AMAZONAS

CAPÍTULO 8 - POPULAÇÃO ECONOMICAMENTE ATIVA E NÃO ECONOMICAMENTE ATIVA

Tabela 8.4 - Pessoas de 10 anos ou mais de idade, por condição de atividade e sexo, segundo os grupos de anos de estudo - 2011

GRUPO DE ANOS DE ESTUDO	PESSOAS DE 10 ANOS OU MAIS DE IDADE									
	Total	Homens ⁽¹⁾	Mulheres ⁽¹⁾	Condição de atividade na semana de referência						Sem Declaração
				Economicamente Ativa			Não Economicamente Ativa			
				Total	Homens	Mulheres	Total	Homens	Mulheres	
TOTAL	2.862.498	1.415.205	1.447.293	1.662.354	993.435	668.919	1.200.144	421.770	778.374	...
Sem instrução e menos 1 ano	426.906	228.540	198.366	251.649	166.910	84.739	175.257	61.630	113.627	...
1 a 3 anos	320.652	177.178	143.474	125.821	86.983	38.838	194.831	90.195	104.636	...
4 a 7 anos	672.135	333.502	338.633	292.089	190.982	101.107	380.046	142.520	237.526	...
8 a 10 anos	483.395	232.390	251.005	258.072	161.777	96.295	225.323	70.613	154.710	...
11 a 14 anos	785.767	366.562	419.205	586.439	318.417	268.022	199.328	48.145	151.183	...
15 anos ou mais	159.840	70.292	89.548	141.543	63.872	77.671	18.297	6.420	11.877	...
Não determinados ⁽²⁾	13.803	6.741	7.062	6.741	4.494	2.247	7.062	2.247	4.815	...
URBANA	2.346.682	1.129.853	1.216.829	1.317.301	766.826	550.475	1.029.381	363.027	666.354	...
Sem instrução e menos 1 ano	308.784	159.526	149.258	167.871	112.020	55.851	140.913	47.506	93.407	...
1 a 3 anos	206.708	111.379	95.329	58.417	41.086	17.331	148.291	70.293	77.998	...
4 a 7 anos	500.730	240.419	260.311	181.995	116.196	65.799	318.735	124.223	194.512	...
8 a 10 anos	419.518	198.044	221.474	214.096	132.567	81.529	205.422	65.477	139.945	...
11 a 14 anos	749.495	348.266	401.229	555.945	301.405	254.540	193.550	46.861	146.689	...
15 anos ou mais	154.385	68.688	85.697	137.051	62.268	74.783	17.334	6.420	10.914	...
Não determinados ⁽²⁾	7.062	3.531	3.531	1.926	1.284	642	5.136	2.247	2.889	...
RURAL	515.816	285.352	230.464	345.053	226.609	118.444	170.763	58.743	112.020	...
Sem instrução e menos 1 ano	118.122	69.014	49.108	83.778	54.890	28.888	34.344	14.124	20.220	...
1 a 3 anos	113.944	65.799	48.145	67.404	45.897	21.507	46.540	19.902	26.638	...
4 a 7 anos	171.405	93.083	78.322	110.094	74.786	35.308	61.311	18.297	43.014	...
8 a 10 anos	63.877	34.346	29.531	43.976	29.210	14.766	19.901	5.136	14.765	...
11 a 14 anos	36.272	18.296	17.976	30.494	17.012	13.482	5.778	1.284	4.494	...
15 anos ou mais	5.455	1.604,0	3.851	4.492	1.604	2.888	963	-	963	...
Não determinados ⁽²⁾	6.741,0	3.210,0	3.531,0	4.815,0	3.210	1.605	1.926	-	1.926	...

FONTE: IBGE - PNAD.

(1) Inclusive as pessoas sem declaração de condição de atividade na semana de referência. (2) Inclusive as pessoas sem declaração.

ANUÁRIO ESTATÍSTICO DO AMAZONAS

CAPÍTULO 8 - POPULAÇÃO ECONOMICAMENTE ATIVA E NÃO ECONOMICAMENTE ATIVA

Tabela 8.5 - Pessoas de 10 anos ou mais de idade, por condição de atividade e sexo, segundo os grupos de anos de estudo - 2012

GRUPO DE ANOS DE ESTUDO	PESSOAS DE 10 ANOS OU MAIS DE IDADE									
	Total	Homens ⁽¹⁾	Mulheres ⁽¹⁾	Condição de atividade na semana de referência						Sem Declaração
				Economicamente Ativa			Não Economicamente Ativa			
				Total	Homens	Mulheres	Total	Homens	Mulheres	
TOTAL	2.929.540	1.478.956	1.450.584	1.685.616	1.030.258	655.358	1.243.924	448.698	795.226	...
Sem instrução e menos 1 ano	276.097	136.548	139.549	136.553	93.149	43.404	139.544	43.399	96.145	...
1 a 3 anos	358.558	206.324	152.234	132.540	94.815	37.725	226.018	111.509	114.509	...
4 a 7 anos	759.839	389.271	370.568	334.172	220.677	113.495	425.667	168.594	257.073	...
8 a 10 anos	478.414	242.044	236.370	267.411	171.930	95.481	211.003	70.114	140.889	...
11 a 14 anos	875.015	422.980	452.035	662.701	375.243	287.458	212.314	47.737	164.577	...
15 anos ou mais	161.254	71.441	89.813	136.884	65.766	71.118	24.370	5.675	18.695	...
Não determinados ⁽²⁾	20.363	10.348	10.015	15.355	8.678	6.677	5.008	1.670	3.338	...
URBANA	2.478.186	1.224.890	1.253.296	1.394.502	828.276	566.226	1.083.684	396.614	687.070	...
Sem instrução e menos 1 ano	198.311	90.806	107.505	90.479	58.092	32.387	107.832	32.714	75.118	...
1 a 3 anos	249.726	139.221	110.505	70.777	48.410	22.367	178.949	90.811	88.138	...
4 a 7 anos	618.965	314.488	304.477	248.379	161.920	86.459	370.586	152.568	218.018	...
8 a 10 anos	413.309	205.651	207.658	219.003	138.877	80.126	194.306	66.774	127.532	...
11 a 14 anos	832.283	401.615	430.668	628.983	355.213	273.770	203.300	46.402	156.898	...
15 anos ou mais	154.576	68.102	86.474	130.539	62.427	68.112	24.037	5.675	18.362	...
Não determinados ⁽²⁾	11.016	5.007	6.009	6.342	3.337	3.005	4.674	1.670	3.004	...
RURAL	451.354	254.066	197.288	291.114	201.982	89.132	160.240	52.084	108.156	...
Sem instrução e menos 1 ano	77.786	45.742	32.044	46.074	35.057	11.017	31.712	10.685	21.027	...
1 a 3 anos	108.832	67.103	41.729	61.763	46.405	15.358	47.069	20.698	26.371	...
4 a 7 anos	140.874	74.783	66.091	85.793	58.757	27.036	55.081	16.026	39.055	...
8 a 10 anos	65.105	36.393	28.712	48.408	33.053	15.355	16.697	3.340	13.357	...
11 a 14 anos	42.732	21.365	21.367	33.718	20.030	13.688	9.014	1.335	7.679	...
15 anos ou mais	6.678	3.339,0	3.339	6.345	3.339	3.006	333	-	333	...
Não determinados ⁽²⁾	9.347,0	5.341,0	4.006,0	9.013,0	5.341	3.672	334,0	-	334	...

FONTE: IBGE - PNAD.

(1) Inclusive as pessoas sem declaração de condição de atividade na semana de referência. (2) Inclusive as pessoas sem declaração.

ANUÁRIO ESTATÍSTICO DO AMAZONAS

CAPÍTULO 8 - POPULAÇÃO ECONOMICAMENTE ATIVA E NÃO ECONOMICAMENTE ATIVA

Tabela 8.6 - Pessoas de 10 anos ou mais de idade, por condição de atividade e sexo, segundo os grupos de anos de estudo - 2013

GRUPO DE ANOS DE ESTUDO	PESSOAS DE 10 ANOS OU MAIS DE IDADE									
	Total	Homens ⁽¹⁾	Mulheres ⁽¹⁾	Condição de atividade na semana de referência						Sem Declaração
				Economicamente Ativa			Não Economicamente Ativa			
				Total	Homens	Mulheres	Total	Homens	Mulheres	
TOTAL	3.048.357	1.520.498	1.527.859	1.770.629	1.042.536	728.093	1.277.728	477.962	799.766	...
Sem instrução e menos 1 ano	354.642	185.244	169.398	179.372	126.820	52.552	175.270	58.424	116.846	...
1 a 3 anos	301.259	162.672	138.587	102.755	68.704	34.051	198.504	93.968	104.536	...
4 a 7 anos	722.823	378.135	344.688	295.364	197.588	97.776	427.459	180.547	246.912	...
8 a 10 anos	520.526	263.923	256.603	288.590	180.551	108.039	231.936	83.372	148.564	...
11 a 14 anos	925.969	436.578	489.391	716.358	383.736	332.622	209.611	52.842	156.769	...
15 anos ou mais	215.799	90.426	125.373	183.495	82.498	100.997	32.304	7.928	24.376	...
Não determinados ⁽²⁾	7.339	3.520	3.819	4.695	2.639	2.056	2.644	881	1.763	...
URBANA	2.580.975	1.262.727	1.318.248	1.489.383	851.996	637.387	1.091.592	410.731	680.861	...
Sem instrução e menos 1 ano	268.039	134.456	133.583	124.470	87.772	36.698	143.569	46.684	96.885	...
1 a 3 anos	207.302	113.051	94.251	54.317	36.996	17.321	152.985	76.055	76.930	...
4 a 7 anos	565.761	290.640	275.121	209.933	136.517	73.416	355.828	154.123	201.705	...
8 a 10 anos	450.068	225.466	224.602	244.260	150.900	93.360	205.808	74.566	131.242	...
11 a 14 anos	874.889	409.278	465.611	675.259	358.490	316.769	199.630	50.788	148.842	...
15 anos ou mais	209.044	87.195	121.849	177.328	79.561	97.767	31.716	7.634	24.082	...
Não determinados ⁽²⁾	5.872	2.641	3.231	3.816	1.760	2.056	2.056	881	1.175	...
RURAL	467.382	257.771	209.611	281.246	190.540	90.706	186.136	67.231	118.905	...
Sem instrução e menos 1 ano	86.603	50.788	35.815	54.902	39.048	15.854	31.701	11.740	19.961	...
1 a 3 anos	93.957	49.621	44.336	48.438	31.708	16.730	45.519	17.913	27.606	...
4 a 7 anos	157.062	87.495	69.567	85.431	61.071	24.360	71.631	26.424	45.207	...
8 a 10 anos	70.458	38.457	32.001	44.330	29.651	14.679	26.128	8.806	17.322	...
11 a 14 anos	51.080	27.300	23.780	41.099	25.246	15.853	9.981	2.054	7.927	...
15 anos ou mais	6.755	3.231,0	3.524	6.167	2.937	3.230	588	294	294	...
Não determinados ⁽²⁾	1.467,0	879,0	588,0	879	879	-	588	-	588	...

FONTE: IBGE - PNAD.

(1) Inclusive as pessoas sem declaração de condição de atividade na semana de referência. (2) Inclusive as pessoas sem declaração.

ANUÁRIO ESTATÍSTICO DO AMAZONAS

CAPÍTULO 8 - POPULAÇÃO ECONOMICAMENTE ATIVA E NÃO ECONOMICAMENTE ATIVA

Tabela 8.7 - Pessoas de 10 anos ou mais de idade, por sexo, segundo as classes de rendimento médio mensal - 2011

CLASSES DE RENDIMENTO MENSAL	PESSOAS DE 10 ANOS OU MAIS DE IDADE, ECONOMICAMENTE ATIVAS, NA SEMANA DE REFERÊNCIA			VALOR DO RENDIMENTO MÉDIO MENSAL DAS PESSOAS DE 10 ANOS OU MAIS DE IDADE, ECONOMICAMENTE ATIVAS NA SEMANA DE REFERÊNCIA R\$(¹)		
	Total	Homens	Mulheres	Total	Homens	Mulheres
TOTAL	1.662.354	993.435	668.919	882,58	940,96	795,87
Até 1/2 salário mínimo	120.369	48.149	72.220	152,20	148	155
Mais de 1/2 a 1 salário mínimo	268.981	149.896	119.085	465,08	458	474
Mais de 1 a 2 salários mínimos	515.817	321.623	194.194	765,07	779	742
Mais de 2 a 3 salários mínimos	175.897	120.048	55.849	1.325,39	1.340	1.294
Mais de 3 a 5 salários mínimos	94.691	60.346	34.345	2.084,61	2.073	2.105
Mais de 5 a 10 salários mínimos	65.480	43.334	22.146	3.852,10	3.776	4.001
Mais de 10 a 20 salários mínimos	18.295	11.554	6.741	7.154,64	7.120	7.214
Mais de 20 salários mínimos	7.382	5.135	2.247	15.639,49	14.919	17.286
Sem rendimento ⁽²⁾	258.706	140.266	118.440	-	-	-
Sem declaração	136.736	93.084	43.652	-	-	-
Urbano	1.317.301	766.826	550.475	998,13	1.073,25	893,47
Até 1/2 salário mínimo	70.294	27.606	42.688	158,39	159	158
Mais de 1/2 a 1 salário mínimo	202.859	101.749	101.110	472,99	471	475
Mais de 1 a 2 salários mínimos	451.946	273.801	178.145	765,02	780	742
Mais de 2 a 3 salários mínimos	153.429	103.356	50.073	1.325,68	1.342	1.292
Mais de 3 a 5 salários mínimos	85.061	53.605	31.456	2.078,38	2.061	2.108
Mais de 5 a 10 salários mínimos	61.628	40.124	21.504	3.872,81	3.795	4.018
Mais de 10 a 20 salários mínimos	17.974	11.233	6.741	7.104,01	7.038	7.214
Mais de 20 salários mínimos	7.382	5.135	2.247	15.639,49	14.919	17.286
Sem rendimento ⁽²⁾	147.647	73.183	74.464	-	-	-
Sem declaração	119.081,0	77.034	42.047	-	-	-
Rural	345.053	226.609	118.444	440,91	493,31	340,67
Até 1/2 salário mínimo	50.075	20.543	29.532	143,80	132	152
Mais de 1/2 a 1 salário mínimo	66.122	48.147	17.975	439,06	429	466
Mais de 1 a 2 salários mínimos	63.871	47.822	16.049	765,20	776	733
Mais de 2 a 3 salários mínimos	22.468	16.692	5.776	1.321,09	1.327	1.304
Mais de 3 a 5 salários mínimos	9.630	6.741	2.889	2.135,20	2.164	2.068
Mais de 5 a 10 salários mínimos	3.852	3.210	642	3.525,00	3.540	3.450
Mais de 10 a 20 salários mínimos	321	321	-	10.000,00	10.000	-
Mais de 20 salários mínimos	-	-	-	-	-	-
Sem rendimento ⁽²⁾	111.059	67.083	43.976	-	-	-
Sem declaração	17.655	16.050	1.605	-	-	-

FONTE : Censo Demográfico 2000 - vol Trabalho e Rendimento (Resultados da Amostra).

NOTAS: (a) Foram usados os Resultados da Amostra, devido à ausência dos dados aqui apresentados nos Resultados do Universo. (b) Salário mínimo utilizado: R\$ 545,00
(1) Exclusive as pessoas sem declaração do valor do rendimento. (2) Inclusive as pessoas que receberam somente em benefícios.

ANUÁRIO ESTATÍSTICO DO AMAZONAS

CAPÍTULO 8 - POPULAÇÃO ECONOMICAMENTE ATIVA E NÃO ECONOMICAMENTE ATIVA

Tabela 8.8 - Pessoas de 10 anos ou mais de idade, por sexo, segundo as classes de rendimento médio mensal - 2012

CLASSES DE RENDIMENTO MENSAL	PESSOAS DE 10 ANOS OU MAIS DE IDADE, ECONOMICAMENTE ATIVAS, NA SEMANA DE REFERÊNCIA			VALOR DO RENDIMENTO MÉDIO MENSAL DAS PESSOAS DE 10 ANOS OU MAIS DE IDADE, ECONOMICAMENTE ATIVAS NA SEMANA DE REFERÊNCIA R\$ ⁽¹⁾		
	Total	Homens	Mulheres	Total	Homens	Mulheres
TOTAL	1.685.616	1.030.258	655.358	1.033,13	1.107,78	915,76
Até 1/2 salário mínimo	147.224	64.433	82.791	203,58	221	190
Mais de 1/2 a 1 salário mínimo	371.244	228.686	142.558	546,11	547	544
Mais de 1 a 2 salários mínimos	524.469	321.488	202.981	894,12	908	873
Mais de 2 a 3 salários mínimos	148.905	102.828	46.077	1.507,51	1.513	1.497
Mais de 3 a 5 salários mínimos	142.567	99.829	42.738	2.392,46	2.407	2.358
Mais de 5 a 10 salários mínimos	57.083	37.053	20.030	4.390,62	4.464	4.255
Mais de 10 a 20 salários mínimos	16.698	11.355	5.343	8.579,42	8.601	8.534
Mais de 20 salários mínimos	5.340	3.337	2.003	15.047,46	15.363	14.523
Sem rendimento ⁽²⁾	230.021	139.215	90.806	-	-	-
Sem declaração	42.065	22.034	20.031	-	-	-
Urbano	1.394.502	828.276	566.226	1.137,00	1.234,91	993,77
Até 1/2 salário mínimo	94.817	38.727	56.090	209,70	231	195
Mais de 1/2 a 1 salário mínimo	296.130	172.268	123.862	556,24	560	551
Mais de 1 a 2 salários mínimos	472.057	282.762	189.295	896,56	913	872
Mais de 2 a 3 salários mínimos	140.558	96.151	44.407	1.508,26	1.513	1.498
Mais de 3 a 5 salários mínimos	130.212	90.813	39.399	2.398,69	2.412	2.368
Mais de 5 a 10 salários mínimos	53.743	34.047	19.696	4.405,81	4.489	4.262
Mais de 10 a 20 salários mínimos	16.364	11.021	5.343	8.591,25	8.619	8.534
Mais de 20 salários mínimos	5.006	3.003	2.003	15.184,07	15.625	14.523
Sem rendimento ⁽²⁾	145.554	78.786	66.768	-	-	-
Sem declaração	40.061	20.698	19.363	-	-	-
Rural	291.114	201.982	89.132	536,05	586,48	421,78
Até 1/2 salário mínimo	52.407	25.706	26.701	192,24	206	179
Mais de 1/2 a 1 salário mínimo	75.114	56.418	18.696	506,51	509	499
Mais de 1 a 2 salários mínimos	52.412	38.726	13.686	874,31	867	895
Mais de 2 a 3 salários mínimos	8.347	6.677	1.670	1.497,20	1.501	1.482
Mais de 3 a 5 salários mínimos	12.355	9.016	3.339	2.327,11	2.359	2.241
Mais de 5 a 10 salários mínimos	3.340	3.006	334	4.144,80	4.180	3.828
Mais de 10 a 20 salários mínimos	334	334	-	8.000,00	8.000	-
Mais de 20 salários mínimos	334	334	-	-	13.000	-
Sem rendimento ⁽²⁾	84.467	60.429	24.038	-	-	-
Sem declaração	2.004	1.336	668	-	-	-

FONTE : Censo Demográfico 2000 - vol Trabalho e Rendimento (Resultados da Amostra).

NOTAS: (a) Foram usados os Resultados da Amostra, devido à ausência dos dados aqui apresentados nos Resultados do Universo. (b) Salário mínimo utilizado: R\$ 622,00
(1) Exclusive as pessoas sem declaração do valor do rendimento. (2) Inclusive as pessoas que receberam somente em benefícios.

ANUÁRIO ESTATÍSTICO DO AMAZONAS

CAPÍTULO 8 - POPULAÇÃO ECONOMICAMENTE ATIVA E NÃO ECONOMICAMENTE ATIVA

Tabela 8.9 - Pessoas de 10 anos ou mais de idade, por sexo, segundo as classes de rendimento médio mensal - 2013

CLASSES DE RENDIMENTO MENSAL	PESSOAS DE 10 ANOS OU MAIS DE IDADE, ECONOMICAMENTE ATIVAS, NA SEMANA DE REFERÊNCIA			VALOR DO RENDIMENTO MÉDIO MENSAL DAS PESSOAS DE 10 ANOS OU MAIS DE IDADE, ECONOMICAMENTE ATIVAS NA SEMANA DE REFERÊNCIA R\$(¹)		
	Total	Homens	Mulheres	Total	Homens	Mulheres
TOTAL	1.770.629	1.042.536	728.093	1.254,98	1.313,41	1.171,31
Até 1/2 salário mínimo	150.895	62.826	88.069	200,04	205	196
Mais de 1/2 a 1 salário mínimo	344.074	200.807	143.267	574,14	572	577
Mais de 1 a 2 salários mínimos	609.485	361.117	248.368	950,78	963	933
Mais de 2 a 3 salários mínimos	199.349	129.481	69.868	1.688,91	1.692	1.683
Mais de 3 a 5 salários mínimos	112.745	69.579	43.166	2.652,72	2.657	2.646
Mais de 5 a 10 salários mínimos	84.863	51.388	33.475	4.622,10	4.675	4.542
Mais de 10 a 20 salários mínimos	27.304	17.026	10.278	9.048,91	9.116	8.939
Mais de 20 salários mínimos	7.630	5.283	2.347	18.322,56	17.859	19.366
Sem rendimento ⁽²⁾	226.949	139.453	87.496	-	-	-
Sem declaração	7.335	5.576	1.759	-	-	-
Urbano	1.489.383	851.996	637.387	1.378,23	1.461,61	1.266,78
Até 1/2 salário mínimo	91.596	32.002	59.594	203,69	218	196
Mais de 1/2 a 1 salário mínimo	275.960	150.307	125.653	584,81	588	581
Mais de 1 a 2 salários mínimos	554.879	322.950	231.929	950,88	963	934
Mais de 2 a 3 salários mínimos	182.910	117.149	65.761	1.688,25	1.694	1.678
Mais de 3 a 5 salários mínimos	106.877	65.179	41.698	2.656,78	2.656	2.658
Mais de 5 a 10 salários mínimos	79.872	47.278	32.594	4.623,12	4.688	4.529
Mais de 10 a 20 salários mínimos	27.010	16.732	10.278	9.005,90	9.047	8.939
Mais de 20 salários mínimos	7.630	5.283	2.347	18.322,56	17.859	19.366
Sem rendimento ⁽²⁾	156.486	90.419	66.067	-	-	-
Sem declaração	6.163	4.697	1.466	-	-	-
Rural	281.246	190.540	90.706	602,24	650,73	500,39
Até 1/2 salário mínimo	59.299	30.824	28.475	194,40	192	197
Mais de 1/2 a 1 salário mínimo	68.114	50.500	17.614	530,91	526	545
Mais de 1 a 2 salários mínimos	54.606	38.167	16.439	949,75	963	919
Mais de 2 a 3 salários mínimos	16.439	12.332	4.107	1.696,23	1.671	1.772
Mais de 3 a 5 salários mínimos	5.868	4.400	1.468	2.578,69	2.672	2.299
Mais de 5 a 10 salários mínimos	4.991	4.110	881	4.606	4.518	5.016
Mais de 10 a 20 salários mínimos	294	294	-	13.000	13.000	-
Mais de 20 salários mínimos	-	-	-	-	-	-
Sem rendimento ⁽²⁾	70.463	49.034	21.429	-	-	-
Sem declaração	1.172	879	293	-	-	-

FONTE : Censo Demográfico 2000 - vol Trabalho e Rendimento (Resultados da Amostra).

NOTAS: (a) Foram usados os Resultados da Amostra, devido à ausência dos dados aqui apresentados nos Resultados do Universo. (b) Salário mínimo utilizado: R\$ 678,00

(1) Exclusive as pessoas sem declaração do valor do rendimento. (2) Inclusive as pessoas que receberam somente em benefícios.

ANUÁRIO ESTATÍSTICO DO AMAZONAS

CAPÍTULO 9 - POPULAÇÃO OCUPADA

Tabela 9.1 - Pessoas de 10 anos ou mais de idade, ocupadas na semana de referência, por número de trabalhos, ramos de atividades e posição de ocupação segundo o sexo - 2011

DISCRIMINAÇÃO	POPULAÇÃO TOTAL ⁽¹⁾			POPULAÇÃO URBANA			POPULAÇÃO RURAL		
	Total	Homens	Mulheres	Total	Homens	Mulheres	Total	Homens	Mulheres
População com 10 anos ou mais	2.909.100	1.438.220	1.470.880	2.384.900	1.148.230	1.236.670	524.200	289.990	234.210
Economicamente ativa	1.689.410	1.009.590	679.820	1.338.740	779.290	559.450	350.670	230.300	120.370
Ocupadas.....	1.556.006	950.233	605.773	1.556.006	950.233	605.773	-	-	-
Desocupadas.....	-217.266	-170.943	-46.323	(217.266)	(170.943)	(46.323)	-	-	-
Não economicamente ativa	1.219.690	428.630	791.060	1.046.160	368.940	677.220	173.530	59.690	113.840
Trabalho.....	1.556.006	950.233	605.773	1.556.006	950.233	605.773	-	-	-
Com apenas 1 trabalho	1.477.713	896.410	581.303	1.477.713	896.410	581.303	-	-	-
Com 2 ou mais trabalho	78.293	53.823	24.470	78.293	53.823	24.470	-	-	-
Ramos de atividade	1.638.854	988.067	650.787	1.638.854	988.067	650.787	-	-	-
Agricultura	372.517	256.068	116.449	372.517	256.068	116.449	-	-	-
Indústria	209.429	135.705	73.724	209.429	135.705	73.724	-	-	-
Construção	138.303	131.779	6.524	138.303	131.779	6.524	-	-	-
Comércio e reparação	265.186	155.579	109.607	265.186	155.579	109.607	-	-	-
Alojamento e alimentação	87.748	39.798	47.950	87.748	39.798	47.950	-	-	-
Transporte, armazenagem e comunicação	86.134	76.671	9.463	86.134	76.671	9.463	-	-	-
Administração pública	97.540	59.701	37.839	97.540	59.701	37.839	-	-	-
Educação, saúde e serviços sociais	148.418	44.032	104.386	148.418	44.032	104.386	-	-	-
Serviços domésticos	97.544	9.137	88.407	97.544	9.137	88.407	-	-	-
Outros serviços coletivos, sociais e pessoais	45.993	22.508	23.485	45.993	22.508	23.485	-	-	-
Outras atividades	87.104	55.783	31.321	87.104	55.783	31.321	-	-	-
Atividades mal definidas	2.938	1.306	1.632	2.938	1.306	1.632	-	-	-
Posição na ocupação	113.186	74.040	39.146	113.186	74.040	39.146	-	-	-
Empregados	61.649	39.141	22.508	61.649	39.141	22.508	-	-	-
Empregados - com carteira de trabalho assinada.....	25.445	14.682	10.763	25.445	14.682	10.763	-	-	-
Empregados - militares e funcionários públicos estatutário	0	1.957	2.938	-	1.957	2.938	-	-	-
Empregados - outros.....	31.309	22.502	8.807	31.309	22.502	8.807	-	-	-
Trabalhadores domésticos	7.830	-	7.178	7.830	652	7.178	-	-	-
Conta própria e empregadores.....	34.577	28.052	6.525	34.577	28.052	6.525	-	-	-
Não remunerados	3.586	2.282	1.304	3.586	2.282	1.304	-	-	-
Trabalhadores na produção para consumo próprio.....	5.544	3.913	1.631	5.544	3.913	1.631	-	-	-
Sem declaração.....	-	-	-	-	-	-	-	-	-

FONTE: IBGE - PNAD.

NOTA: Salário mínimo utilizado: R\$ 545,00

(1) Exclusiva a população rural. (2) Inclusive as não declaradas.

ANUÁRIO ESTATÍSTICO DO AMAZONAS

CAPÍTULO 9 - POPULAÇÃO OCUPADA

Tabela 9.2 - Pessoas de 10 anos ou mais de idade, ocupadas na semana de referência, por número de trabalhos, ramos de atividades e posição de ocupação segundo o sexo - 2012

DISCRIMINAÇÃO	POPULAÇÃO TOTAL ⁽¹⁾			POPULAÇÃO URBANA			POPULAÇÃO RURAL		
	Total	Homens	Mulheres	Total	Homens	Mulheres	Total	Homens	Mulheres
População com 10 anos ou mais	2.988.810	1.508.880	1.479.930	2.528.320	1.249.680	1.278.640	460.490	259.200	201.290
Economicamente ativa	1.422.730	1.051.140	668.600	1.422.730	845.070	577.660	297.010	206.070	90.940
Ocupadas.....	1.589.966	990.514	599.452	1.589.966	990.514	599.452	-	-	-
Desocupadas.....	-167.236	-145.444	-21.792	(167.236)	(145.444)	(21.792)	-	-	-
Não economicamente ativa	1.269.070	457.740	811.330	1.105.590	404.610	700.980	163.480	53.130	110.350
Trabalho.....	1.589.966	990.514	599.452	1.589.966	990.514	599.452	-	-	-
Com apenas 1 trabalho	1.529.323	957.122	572.201	1.529.323	957.122	572.201	-	-	-
Com 2 ou mais trabalho	60.643	33.392	27.251	60.643	33.392	27.251	-	-	-
Ramos de atividade	1.705.773	1.037.173	668.600	1.705.773	1.037.173	668.600	-	-	-
Agricultura	323.921	235.025	88.896	323.921	235.025	88.896	-	-	-
Indústria	225.836	152.262	73.574	225.836	152.262	73.574	-	-	-
Construção	138.623	133.174	5.449	138.623	133.174	5.449	-	-	-
Comércio e reparação	292.926	164.182	128.744	292.926	164.182	128.744	-	-	-
Alojamento e alimentação	100.155	42.582	57.573	100.155	42.582	57.573	-	-	-
Transporte, armazenagem e comunicação	97.062	84.126	12.936	97.062	84.126	12.936	-	-	-
Administração pública	130.455	83.788	46.667	130.455	83.788	46.667	-	-	-
Educação, saúde e serviços sociais	140.997	46.324	94.673	140.997	46.324	94.673	-	-	-
Serviços domésticos		6.812	88.572	95.384	6.812	88.572	-	-	-
Outros serviços coletivos, sociais e pessoais	58.925	19.758	39.167	58.925	19.758	39.167	-	-	-
Outras atividades	101.489	69.140	32.349	101.489	69.140	32.349	-	-	-
Atividades mal definidas	-	-	-	-	-	-	-	-	-
Posição na ocupação	151.571	96.399	55.172	151.571	96.399	55.172	-	-	-
Empregados	90.941	58.928	32.013	90.941	58.928	32.013	-	-	-
Empregados - com carteira de trabalho assinada.....	44.968	27.935	17.033	44.968	27.935	17.033	-	-	-
Empregados - militares e funcionários públicos estatutários.....	0	3.745	2.042	-	3.745	2.042	-	-	-
Empregados - outros.....	40.186	27.248	12.938	40.186	27.248	12.938	-	-	-
Trabalhadores domésticos	7.835	-	7.153	7.835	682	7.153	-	-	-
Conta própria e empregadores.....	43.258	31.679	11.579	43.258	31.679	11.579	-	-	-
Não remunerados	4.768	2.043	2.725	4.768	2.043	2.725	-	-	-
Trabalhadores na produção para consumo próprio.....	4.769	3.067	1.702	4.769	3.067	1.702	-	-	-
Sem declaração.....	-	-	-	-	-	-	-	-	-

FONTE: IBGE - PNAD.

NOTA: Salário mínimo utilizado: R\$ 622,00

(1) Exclui a população rural. (2) Inclusive as não declaradas.

ANUÁRIO ESTATÍSTICO DO AMAZONAS

CAPÍTULO 9 - POPULAÇÃO OCUPADA

Tabela 9.3 - Pessoas de 10 anos ou mais de idade, ocupadas na semana de referência, por número de trabalhos, ramos de atividades e posição de ocupação segundo o sexo - 2013

DISCRIMINAÇÃO	POPULAÇÃO TOTAL ⁽¹⁾			POPULAÇÃO URBANA			POPULAÇÃO RURAL		
	Total	Homens	Mulheres	Total	Homens	Mulheres	Total	Homens	Mulheres
População com 10 anos ou mais	3.048.370	1.520.500	1.527.870	2.580.980	1.262.730	1.318.250	467.390	257.770	209.620
Economicamente ativa	1.770.640	1.042.540	728.100	1.489.390	852.000	637.390	281.250	190.540	90.710
Ocupadas.....	1.620.313	973.548	646.765	1.620.313	973.548	646.765	-	-	-
Desocupadas.....	-130.923	-121.548	-9.375	(130.923)	(121.548)	(9.375)	-	-	-
Não economicamente ativa	1.277.730	477.960	799.770	1.091.590	410.730	680.860	186.140	67.230	118.910
Trabalho.....	1.620.313	973.548	646.765	1.620.313	973.548	646.765	-	-	-
Com apenas 1 trabalho	1.574.216	951.530	622.686	1.574.216	951.530	622.686	-	-	-
Com 2 ou mais trabalho	46.097	22.018	24.079	46.097	22.018	24.079	-	-	-
Ramos de atividade	1.745.669	1.027.557	718.112	1.745.669	1.027.557	718.112	-	-	-
Agricultura	313.539	228.121	85.418	313.539	228.121	85.418	-	-	-
Indústria	251.311	161.474	89.837	251.311	161.474	89.837	-	-	-
Construção	144.148	137.106	7.042	144.148	137.106	7.042	-	-	-
Comércio e reparação	299.766	170.277	129.489	299.766	170.277	129.489	-	-	-
Alojamento e alimentação	85.732	30.533	55.199	85.732	30.533	55.199	-	-	-
Transporte, armazenagem e comunicação	95.417	82.212	13.205	95.417	82.212	13.205	-	-	-
Administração pública	130.936	80.146	50.790	130.936	80.146	50.790	-	-	-
Educação, saúde e serviços sociais	174.388	46.680	127.708	174.388	46.680	127.708	-	-	-
Serviços domésticos		7.337	84.863	92.200	7.337	84.863	-	-	-
Outros serviços coletivos, sociais e pessoais	52.839	22.017	30.822	52.839	22.017	30.822	-	-	-
Outras atividades	104.806	61.654	43.152	104.806	61.654	43.152	-	-	-
Atividades mal definidas	587	-	587	587	-	587	-	-	-
Posição na ocupação	147.377	87.779	59.598	147.377	87.779	59.598	-	-	-
Empregados	88.371	55.786	32.585	88.371	55.786	32.585	-	-	-
Empregados - com carteira de trabalho assinada.....	48.735	30.831	17.904	48.735	30.831	17.904	-	-	-
Empregados - militares e funcionários públicos estatutários.....	4.701	1.764	2.937	4.701	1.764	2.937	-	-	-
Empregados - outros.....	34.935	23.191	11.744	34.935	23.191	11.744	-	-	-
Trabalhadores domésticos	9.984	-	9.105	9.984	879	9.105	-	-	-
Conta própria e empregadores.....	39.629	25.243	14.386	39.629	25.243	14.386	-	-	-
Não remunerados	4.696	2.054	2.642	4.696	2.054	2.642	-	-	-
Trabalhadores na produção para consumo próprio.....	4.697	3.817	880	4.697	3.817	880,00	-	-	-
Sem declaração.....	-	-	-	-	-	-	-	-	-

FONTE: IBGE - PNAD.

NOTA: Salário mínimo utilizado: R\$ 678,00

(1) Exclui a população rural. (2) Inclusive as não declaradas.

ANUÁRIO ESTATÍSTICO DO AMAZONAS

CAPÍTULO 10 - SAÚDE

Tabela 10.1 - Unidades de Saúde, por dependência administrativa, tipologia e leitos segundo as mesorregiões, microrregiões e municípios - 2009 - 2013

(continua)

MESORREGIÕES, MICRORREGIÕES E MUNICÍPIOS	DEPENDÊNCIA	TIPOLOGIA	LEITOS				
			2009	2010	2011	2012	2013
NORTE AMAZONENSE.....	-	-	135	215	215	199	197
RIO NEGRO.....	-	-	108	191	191	175	173
Barcelos.....	Estadual	Unidade Mista	30	30	30	30	30
Novo Airão.....	Estadual	Unidade Mista	18	36	36	20	20
Santa Izabel do Rio Negro.....	Estadual	Unidade Mista	30	20	20	20	20
São Gabriel da Cachoeira.....	Estadual	Unidade Mista/Hosp. Porte Médio	30	105	105	105	103
JAPURÁ.....	-	-	27	24	24	24	24
Japurá.....	Estadual	Unidade Mista	5	4	4	4	4
Maraã.....	Estadual	Unidade Mista	22	20	20	20	20
SUDOESTE AMAZONENSE.....	-	-	471	486	496	501	552
ALTO SOLIMÕES.....	-	-	269	265	265	270	321
Amatúrá.....	Estadual	Unidade Mista	15	14	14	19	19
Atalaia do Norte.....	Estadual	Unidade Mista	31	30	30	30	30
Benjamin Constant.....	Municipal	Unidade Mista	34	34	34	34	46
Fonte Boa.....	Estadual	Hospital Médio	30	36	36	36	35
Jutaí.....	Estadual	Unidade Mista	20	19	19	19	19
Santo Antônio do Itá.....	Estadual	Centro de Saúde	31	24	24	24	52
São Paulo de Olivença.....	Estadual	Unidade Mista	40	30	30	30	30
Tabatinga.....	Estadual/Federal	Centro de Saúde/Hosp.Militar	48	45	45	45	57
Tonantins.....	Federal	Unidade Mista	20	33	33	33	33
JURUÁ.....	-	-	202	221	231	231	231
Carauari.....	Estadual	Hospital Médio	40	40	50	50	50
Eirunepé.....	Estadual	Hospital Médio	80	80	80	80	80
Envira.....	Estadual	Unidade Mista	21	21	21	21	21
Guajará.....	Estadual	Unidade Mista	16	19	19	19	19
Ipixuna.....	Estadual	Unidade Mista	5	26	26	26	26
Itamarati.....	Estadual	Unidade Mista	20	15	15	15	15
Juruá.....	Estadual	Unidade Mista	20	20	20	20	20
CENTRO AMAZONENSE.....	-	-	3.525	4.853	4.837	4.856	3.398
TEFÉ.....	-	-	118	148	148	150	151
Alvarães.....	Estadual	Unidade Mista	18	20	20	22	22
Tefé.....	Estadual	Hospital Médio	82	108	108	108	109
Uarini.....	Estadual	Unidade Mista	18	20	20	20	20
COARI.....	-	-	175	213	213	213	216
Anamá.....	Estadual	Unidade Mista	20	20	20	20	20
Anori.....	Estadual	Unidade Mista	24	23	23	23	23
Beruri.....	Estadual	Unidade Mista	27	30	30	30	13
Caapiranga.....	Federal	Unidade Mista	14	13	13	13	13
Coari.....	Estadual	Hospital Médio	80	83	83	83	103
Codajás.....	Estadual	Hospital Médio	10	44	44	44	44

ANUÁRIO ESTATÍSTICO DO AMAZONAS

CAPÍTULO 10 - SAÚDE

Tabela 10.1 - Unidades de Saúde, por dependência administrativa, tipologia e leitos segundo as mesorregiões, microrregiões e municípios - 2009 - 2013

MESORREGIÕES, MICRORREGIÕES E MUNICÍPIOS	DEPENDÊNCIA	TIPOLOGIA	LEITOS				
			2009	2010	2011	2012	2013
MANAUS.....	-	-	2.715	3.872	3.833	3.860	2.393
Autazes.....	Estadual	Hospital Médio	28	31	31	31	31
Careiro.....	Estadual	Unidade Mista	20	20	20	20	20
Careiro da Várzea.....	Estadual	Unidade Mista	-	-	-	-	-
Iranduba.....	Estadual	Unidade Mista	29	19	19	19	19
Manacapuru.....	Estadual	Hospital Médio	93	82	82	82	82
Manaquiri.....	Estadual	Unidade Mista	12	12	12	12	12
Manaus.....	Estadual	Centro de Saúde, Serviço de Pronto Atendimento, Hospital de Grande Porte, Hemocentro e Outros.	2.533	3.708	3.669	3696	2.229
RIO PRETO DA EVA.....	-	-	49	81	67	58	58
Presidente Figueiredo.....	Municipal	Hospital Médio	30	44	44	35	35
Rio Preto da Eva.....	Estadual	Unidade Mista	19	37	23	23	23
ITACOATIARA.....	-	-	188	204	204	203	208
Itacoatiara.....	Estadual	Hospital de Médio Porte	98	106	106	106	108
Itapiranga.....	Estadual	Unidade Mista	34	22	22	21	18
Nova Olinda do Norte.....	Estadual	Hospital Médio	38	30	30	30	30
Silves.....	Estadual	Unidade Mista	14	14	14	14	20
Urucurituba.....	Estadual	Unidade Mista	4	32	32	32	32
PARINTINS.....	-	-	280	335	372	372	372
Barreirinha.....	Estadual	Unidade Mista	9	19	32	32	32
Boa Vista do Ramos.....	Estadual	Unidade Mista	18	20	20	20	20
Maués.....	Estadual	Unidade Mista	54	66	90	90	90
Nhamundá.....	Estadual	Unidade Mista	12	30	30	30	30
Parintins.....	Est/Munic/FNS/Filantróp	C.S/SPA/Hospital Médio	111	140	140	140	140
São Sebastião do Uatumã.....	Estadual	Unidade Mista	32	20	20	20	20
Urucará.....	Estadual	Unidade Mista	44	40	40	40	40
SUL AMAZONENSE.....	-	-	384	428	430	430	430
BOCA DO ACRE.....	-	-	18	76	77	77	77
Boca do Acre.....	Estadual	Hospital Médio	-	60	61	61	61
Pauini.....	Estadual	Unidade Mista	18	16	16	16	16
PURUS.....	-	-	129	101	101	101	101
Canutama.....	Estadual	Unidade Mista	47	16	16	16	16
Lábrea.....	Estadual	Hospital Médio	52	50	50	50	50
Tapuá.....	Estadual	Unidade Mista	30	35	35	35	35
MADEIRA.....	-	-	237	251	252	252	252
Apuí.....	Estadual	Unidade Mista	-	42	42	42	42
Borba.....	Estadual	Hospital Médio	40	48	49	49	49
Humaitá.....	Estadual	Hospital Médio	46	70	70	70	70
Manicoré.....	Estadual	Hospital Médio	104	60	60	60	60
Novo Aripuanã.....	Estadual	Unidade Mista	47	31	31	31	31
AMAZONAS.....	-	-	4.515	5.982	5.978	5.986	4.577

FONTE: Ministério da Saúde - Cadastro Nacional dos Estabelecimentos de Saúde do Brasil - CNES

NOTA: A partir da competência de janeiro de 2010 os dados referentes a leitos Complementares foram retirados da consulta referente a leitos de Internação.

ANUÁRIO ESTATÍSTICO DO AMAZONAS

CAPÍTULO 10 - SAÚDE

Tabela 10.2 - Doenças de Notificação Compulsória no Estado do Amazonas - 2008 - 2013

DISCRIMINAÇÃO	DOENÇAS					
	2008	2009	2010	2011	2012	2013
A.I.D.S (> 13 anos)	646	775	836	842	859	1.143
Coqueluche.....	69	22	4	33	192	139
Dengue.....	8.544	1.554	7.167	57.936	4.398	15.865
D. Exantemática.....	-	-	-	-	-	-
Doenças de Chagas.....	-	15	23	-	5	4
Febre amarela.....	-	-	-	-	-	2
Febre tifóide.....	7	25	27	11	2	32
Hantavirose.....	-	-	-	2	-	-
Hanseníase.....	775	723	710	598	653	689
Hepatite Viral.....	1.341	1.892	1.724	1.873	1.227	2.193
Leishmaniose Tegumentar.....	1.939	1.435	1.142	2.294	2.251	1.419
Leptospirose.....	43	53	37	73	66	61
Malária.....	139.259	102.074	73.948	59.775	82.973	76.071
Meningite.....	199	173	133	141	150	198
MDDA'S (doenças diarreicas agudas).....	157.220	162.119	186.202	157.733	188.044	154.203
PFA.(paralisia aguda flácida).....	-	-	-	-	-	-
Tétano acidental.....	12	11	5	14	7	8
Tétano neonatal.....	-	-	-	2	-	-
Tuberculose.....	2.270	2.260	2.302	2.164	2.377	2.640

FONTE: SINAN NET-AM e SIVEP Malária WEB/NUSI/ASTEC-SASS/Fundação de Vigilância em Saúde do Amazonas(FVS)-AM

SINAN - Sistema de Informação de Agravos de Notificação

SIVEP Malária - Sistema de Informação de Vigilância Epidemiológica da Malária

Observações:

Base de dados do SINAN e SIVEP Malária de 17.10.2013, sujeitos à revisão

Casos Novos de Hanseníase, Leishmaniose Tegumentar Americana e Tuberculose

Casos confirmados em todos os agravos

ANUÁRIO ESTATÍSTICO DO AMAZONAS

CAPÍTULO 10 - SAÚDE

Tabela 10.3 - Cânceres mais frequentes diagnosticados no Estado do Amazonas - 2003 - 2013

E S P E C I F I C A Ç Ã O	2003		2004		2005		2006		2007		2008		2009		2010		2011		2012		2013	
	Frequência	%	Frequência	%	Frequência	%	Frequência	%	Frequência	%	Frequência	%	Frequência	%	Frequência	%	Frequência	%	Frequência	%	Frequência	%
Colo de útero.....	420	30	431	31	298	29	300	25	305	25	238	18	218	15	205	17	226	18	108	12	148	16
Pele.....	117	8	112	8	108	11	129	11	121	10	128	10	137	10	134	11	116	9	92	10	43	5
Mama.....	214	15	229	16	149	15	179	15	153	13	224	17	324	23	248	21	257	20	155	17	166	18
Estômago.....	66	5	73	5	53	5	54	5	38	3	73	6	60	4	46	4	73	6	29	3	30	3
Boca.....	43	3	38	3	24	2	39	3	26	2	31	2	42	3	26	2	30	2	16	2	24	3
Próstata.....	96	7	92	7	78	8	99	8	163	14	175	13	215	15	81	7	116	9	142	15	149	16
Laringe.....	-	-	-	-	-	-	-	-	21	2	20	2	14	1	13	1	16	1	12	1	14	2
Esôfago.....	-	-	-	-	-	-	-	-	5	-	9	1	5	0	5	0	1	0	2	0	6	1
Pênis.....	-	-	-	-	-	-	-	-	5	-	10	1	13	1	7	1	9	1	8	1	4	0
Bexiga.....	14	1	9	1	16	2	16	1	16	1	12	1	15	1	19	2	20	2	13	1	6	1
Tecidos Moles.....	18	1	26	2	19	2	30	3	22	2	19	1	24	2	4	0	12	1	7	1	9	1
Ovário.....	18	1	12	1	12	1	24	2	11	1	22	2	11	1	15	1	21	2	9	1	15	2
Glândula Tireóide.....	16	1	17	1	22	2	17	1	13	1	22	2	23	2	20	2	19	1	26	3	25	3
Reto/ânus.....	17	1	10	1	6	1	23	2	10	1	25	2	24	2	19	2	42	3	20	2	16	2
Vagina.....	-	-	-	-	-	-	-	-	6	-	-	-	6	-	3	0	4	-	6	1	6	1
Cólon.....	-	-	-	-	-	-	-	-	9	1	10	1	13	1	17	1	17	1	12	1	1	0
Pulmão.....	49	-	25	-	15	1	17	1	26	2	38	3	25	2	25	2	36	3	21	2	29	3
Ossos.....	23	2	30	2	23	2	16	1	18	1	74	6	27	2	22	2	26	2	37	4	37	4
Outras.....	229	16	226	16	190	19	247	21	233	19	182	14	230	16	263	22	234	18	213	23	196	21
Total.....	1.340	100	1.330	100	1.013	100	1.190	100	1.201	100	1.312	100	1.426	100	1.172	100	1.275	100	928	100	924	100

FONTE: FCECON

Nota 1: informações referente aos anos 2008, 2009 e 2010 são referentes às neoplasias malignas diagnosticadas na FCECON, portanto não se refere as do estado do Amazonas como um todo.

Obs: no ano de 2010 tivemos 55 casos com localização nos linfo

ANUÁRIO ESTATÍSTICO DO AMAZONAS

CAPÍTULO 10 - SAÚDE

Tabela 10.4 - Óbitos por faixa etária, segundo as principais causas - 2011

DISCRIMINAÇÃO	FAIXA ETÁRIA					Total
	< 1 ano	1 - 4 anos	5 - 14 anos	15 - 49 anos	> 50 anos	
Algumas doenças infecciosas e parasitárias	68	47	20	362	354	851
Neoplasias (tumores)	3	17	36	439	1.620	2.115
Doenças sangue órgãos hemat. e transt. Imunitár	9	6	12	31	52	110
Doenças endócrinas nutricionais e metabólicas	36	12	13	87	702	850
Transtornos mentais e comportamentais	-	-	-	24	31	55
Doenças do sistema nervoso	13	16	17	47	79	172
Doenças do ouvido e da apófise mastóide	1	-	-	1	-	2
Doenças do aparelho circulatório	6	4	11	262	2.263	2.546
Doenças do aparelho respiratório	69	36	20	124	919	1.168
Doenças do aparelho digestivo	12	2	6	144	442	606
Doenças da pele e do tecido subcutâneo	-	-	1	5	22	28
Doenças do sist. osteomuscular e tec. Conjuntivo	-	-	7	28	28	63
Doenças do aparelho geniturinário	4	1	2	40	171	218
Gravidez parto e puerpério	-	-	-	50	-	50
Algumas afec. originadas no período perinatal	625	-	-	-	1	626
Malf. cong. deformid. e anomalias cromossômicas	246	27	12	6	3	294
Sint. sinais e achad. anorm. ex clin. e laboratorial	77	52	44	318	1.478	1.969
Causas externas de morbidade e mortalidade	17	63	111	1.959	373	2.523
Total	1.186	283	312	3.927	8.538	14.246

FONTE: SIM-AM/NUSI/ASTEC-SASS/Fundação de Vigilância em Saúde do Amazonas(FVS)-AM

SIM - Sistema de Informações sobre Mortalidade

Observações:

Base de dados do SIM de 17.10.2013, sujeitos à revisão

Excluídos 26 óbitos de faixa etária ignorada

ANUÁRIO ESTATÍSTICO DO AMAZONAS

CAPÍTULO 10 - SAÚDE

Tabela 10.5 - Óbitos por faixa etária, segundo as principais causas - 2012

DISCRIMINAÇÃO	FAIXA ETÁRIA					Total
	< 1 ano	1 - 4 anos	5 - 14 anos	15 - 49 anos	> 50 anos	
Algumas doenças infecciosas e parasitárias	96	43	16	334	335	824
Neoplasias (tumores)	2	16	36	538	1.739	2.331
Doenças sangue órgãos hemat. e transt. Imunitár	6	3	5	16	37	67
Doenças endócrinas nutricionais e metabólicas	46	19	9	61	738	873
Transtornos mentais e comportamentais	-	-	-	25	25	50
Doenças do sistema nervoso	12	12	21	65	110	220
Doenças do ouvido e da apófise mastóide	-	1	1	3	-	5
Doenças do aparelho circulatório	7	1	14	262	2.319	2.603
Doenças do aparelho respiratório	96	45	12	105	890	1.148
Doenças do aparelho digestivo	15	-	5	171	398	589
Doenças da pele e do tecido subcutâneo	-	-	2	2	14	18
Doenças do sist. osteomuscular e tec. Conjuntivo	1	-	4	21	27	53
Doenças do aparelho geniturinário	2	3	3	37	209	254
Gravidez parto e puerpério	-	-	2	48	-	50
Algumas afec. originadas no período perinatal	578	-	-	-	-	578
Malf. cong. deformid. e anomalias cromossômicas	283	27	11	12	2	335
Sint. sinais e achad. anorm. ex clin. e laboratorial	89	27	31	333	1.635	2.115
Causas externas de morbidade e mortalidade	32	68	102	1.991	430	2.623
Total	1.265	265	274	4.024	8.908	14.736

FONTE: SIM-AM/NUSI/ASTEC-SASS/Fundação de Vigilância em Saúde do Amazonas(FVS)-AM

SIM - Sistema de Informações sobre Mortalidade

Observações:

Base de dados do SIM de 17.10.2013, sujeitos à revisão

Excluídos 22 óbitos de faixa etária ignorada

ANUÁRIO ESTATÍSTICO DO AMAZONAS

CAPÍTULO 10 - SAÚDE

Tabela 10.6 - Óbitos por faixa etária, segundo as principais causas - 2013

DISCRIMINAÇÃO	FAIXA ETÁRIA					Total
	< 1 ano	1 - 4 anos	5 - 14 anos	15 - 49 anos	> 50 anos	
Algumas doenças infecciosas e parasitárias	99	58	18	388	372	935
Neoplasias (tumores)	6	19	39	538	1.745	2.347
Doenças sangue órgãos hemat. e transt. Imunitár	3	4	7	29	50	93
Doenças endócrinas nutricionais e metabólicas	37	21	8	71	815	952
Transtornos mentais e comportamentais	-	-	-	36	36	72
Doenças do sistema nervoso	18	18	20	61	118	235
Doenças do olho e anexos	-	-	1	-	-	1
Doenças do ouvido e da apófise mastóide	1	-	-	1	-	2
Doenças do aparelho circulatório	10	8	11	273	2.390	2.692
Doenças do aparelho respiratório	153	47	22	114	900	1.236
Doenças do aparelho digestivo	11	2	7	148	441	609
Doenças da pele e do tecido subcutâneo	2	-	-	5	10	17
Doenças do sist. osteomuscular e tec. Conjuntivo	-	-	2	28	22	52
Doenças do aparelho geniturinário	4	-	3	39	205	251
Gravidez parto e puerpério	-	-	1	48	-	49
Algumas afec. originadas no período perinatal	598	-	1	-	-	599
Malf. cong. deformid. e anomalias cromossômicas	288	24	11	11	4	338
Sint. sinais e achad. anorm. ex clin. e laboratorial	74	30	23	349	1.525	2.001
Causas externas de morbidade e mortalidade	45	58	101	1.956	410	2.570
Total	1.349	289	275	4.095	9.043	15.051

FONTE: SIM-AM/NUSI/ASTEC-SASS/Fundação de Vigilância em Saúde do Amazonas(FVS)-AM

SIM - Sistema de Informações sobre Mortalidade

Observações:

Base de dados do SIM de 17.10.2013, sujeitos à revisão

Excluídos 22 óbitos de faixa etária ignorada

ANUÁRIO ESTATÍSTICO DO AMAZONAS

CAPÍTULO 10 - SAÚDE

Tabela 10.7 - Nascidos vivos e óbitos em < 1 ano, segundo as mesorregiões, microrregiões e municípios - 2009 - 2013

(continua)

MESORREGIÕES, MICRORREGIÕES E MUNICÍPIOS	ANOS							
	2010		2011		2012		2013	
	Nascidos Vivos	Óbitos	Nascidos Vivos	Óbitos	Nascidos Vivos	Óbitos	Nascidos Vivos	Óbitos
NORTE AMAZONENSE.....	2.369	62	2.443	66	2.701	105	2.591	96
RIO NEGRO.....	1.898	50	1.984	58	2.242	96	2.128	87
Barcelos.....	274	7	301	4	476	44	481	34
Novo Airão.....	263	4	274	7	258	2	246	-
Santa Izabel do Rio Negro.....	313	6	284	7	346	9	277	11
São Gabriel da Cachoeira.....	1.048	33	1.125	40	1.162	41	1.124	42
JAPURÁ.....	471	12	459	8	459	9	463	9
Japurá.....	120	2	152	1	144	5	129	3
Maraã.....	351	10	307	7	315	4	334	6
SUDOESTE AMAZONENSE.....	8.170	193	8.760	188	9.359	243	9.269	240
ALTO SOLIMÕES.....	5.291	116	5.883	109	6.336	158	6.240	170
Amaturá.....	230	3	243	11	243	5	261	7
Atalaia do Norte.....	266	15	351	11	358	9	352	16
Benjamin Constant.....	948	26	932	15	1.060	28	1.033	32
Fonte Boa.....	472	5	524	13	522	10	556	11
Jutaí.....	346	3	392	5	606	8	611	13
Santo Antônio do Itá.....	527	11	626	7	603	24	575	12
São Paulo de Olivença.....	787	16	887	22	960	34	914	28
Tabatinga.....	1.391	37	1.623	25	1.635	35	1.616	46
Tonantins.....	324	-	305	-	349	5	322	5
JURUÁ.....	2.879	77	2.877	79	3.023	85	3.029	70
Carauari.....	643	17	593	13	679	26	621	16
Eirunepé.....	804	38	831	29	841	32	851	25
Envira.....	292	8	321	16	315	8	366	8
Guajará.....	367	7	360	7	358	5	328	4
Ipixuna.....	401	4	425	7	460	7	404	14
Itamarati.....	187	2	172	3	199	4	260	2
Juruá.....	185	1	175	4	171	3	199	1

ANUÁRIO ESTATÍSTICO DO AMAZONAS

CAPÍTULO 10 - SAÚDE

Tabela 10.7 - Nascidos vivos e óbitos em < 1 ano, segundo as mesorregiões, microrregiões e municípios - 2009 - 2013

(continua)

MESORREGIÕES, MICRORREGIÕES E MUNICÍPIOS	ANOS							
	2010		2011		2012		2013	
	Nascidos Vivos	Óbitos	Nascidos Vivos	Óbitos	Nascidos Vivos	Óbitos	Nascidos Vivos	Óbitos
CENTRO AMAZONENSE.....	58.954	855	60.053	857	60.354	854	61.516	924
TEFÉ.....	2.270	48	2.215	40	2.171	51	2.375	41
Alvarães.....	283	7	341	5	322	5	341	6
Tefé.....	1.661	25	1.528	26	1.559	40	1.731	32
Uarini.....	326	16	346	9	290	6	303	3
COARI.....	3.188	48	3.207	54	3.118	39	3.280	47
Anamá.....	182	3	200	2	200	2	203	5
Anori.....	244	3	246	4	247	3	285	6
Beruri.....	408	3	400	5	431	6	418	1
Caapiranga.....	199	1	173	3	139	1	203	2
Coari.....	1.711	25	1.775	34	1.669	20	1.746	28
Codajás.....	444	13	413	6	432	7	425	5
MANAUS.....	43.870	620	45.256	607	45.684	629	46.212	684
Autazes.....	810	11	889	5	883	12	874	10
Careiro.....	416	6	469	7	415	9	426	1
Careiro da Várzea.....	221	6	225	5	173	5	170	2
Irlanduba.....	881	16	936	12	899	13	848	11
Manacapuru.....	1.984	38	2.054	30	1.891	28	1.994	21
Manaquiri.....	191	2	227	3	250	2	249	2
Manaus.....	39.367	541	40.456	545	41.173	560	41.651	637
RIO PRETO DA EVA.....	900	15	911	15	917	10	954	12
Presidente Figueiredo.....	511	5	546	5	556	5	580	8
Rio Preto da Eva.....	389	10	365	10	361	5	374	4
ITACOATIARA.....	3.389	51	3.187	52	3.318	47	3.416	49
Itacoatiara.....	2.077	34	1.985	32	2.026	26	2.074	26
Itapiranga.....	190	2	177	3	199	4	183	1
Nova Olinda do Norte.....	579	12	560	13	591	8	628	13
Silves.....	205	3	170	3	181	5	207	6
Urucurituba.....	338	-	295	1	321	4	324	3

ANUÁRIO ESTATÍSTICO DO AMAZONAS

CAPÍTULO 10 - SAÚDE

Tabela 10.7 - Nascidos vivos e óbitos em < 1 ano, segundo as mesorregiões, microrregiões e municípios - 2009 - 2013

MESORREGIÕES, MICRORREGIÕES E MUNICÍPIOS	ANOS							
	2010		2011		2012		2013	
	Nascidos Vivos	Óbitos	Nascidos Vivos	Óbitos	Nascidos Vivos	Óbitos	Nascidos Vivos	Óbitos
PARINTINS.....	5.337	73	5.277	89	5.146	78	5.279	91
Barreirinha.....	700	12	690	12	717	9	766	13
Boa Vista do Ramos.....	371	4	289	3	265	1	319	1
Maués.....	1.300	20	1.353	22	1.314	26	1.312	17
Nhamundá.....	294	4	288	4	345	1	299	6
Parintins.....	2.196	32	2.180	42	2.026	32	2.121	45
São Sebastião do Uatumã.....	169	1	184	4	181	5	161	1
Urucará.....	307	-	293	2	298	4	301	8
SUL AMAZONENSE.....	5.244	77	5.321	79	5.226	102	5.487	89
BOCA DO ACRE.....	934	13	1.022	16	1.052	22	1.129	15
Boca do Acre.....	669	7	676	10	742	12	762	9
Pauini.....	265	6	346	6	310	10	367	6
PURUS.....	1.292	20	1.246	27	1.300	30	1.339	24
Canutama.....	187	5	179	4	213	1	195	2
Lábrea.....	702	11	672	19	686	19	727	13
Tapauá.....	403	4	395	4	401	10	417	9
MADEIRA.....	3.018	44	3.053	36	2.874	50	3.019	50
Apuí.....	236	3	195	2	195	6	223	4
Borba.....	747	8	719	8	692	7	700	13
Humaitá.....	837	9	912	13	848	20	901	15
Manicoré.....	803	18	847	11	816	11	845	14
Novo Aripuanã.....	395	6	380	2	323	6	350	4
AMAZONAS.....	74.737	1.187	76.577	1.190	77.640	1.304	78.863	1.349

FONTE: SIM-AM e SINASC-AM/NUSI/ASTEC-SASS/Fundação de Vigilância em Saúde do Amazonas(FVS)-AM

SIM - Sistema de Informações sobre Mortalidade

SINASC - Sistema de Informações sobre Nascidos Vivos

Observações:

Base de dados do SIM-AM de 17.10.2013, sujeitos à revisão

Base de dados do SINASC de 26.09.2013, sujeitos à revisão

Excluídos 28 Nascidos Vivos de município ignorado

ANUÁRIO ESTATÍSTICO DO AMAZONAS
CAPÍTULO 10 - SAÚDE
Tabela 10. 8 - Casos de doenças diarreicas agudas, no Estado do Amazonas, segundo as mesorregiões, microrregiões e municípios - 2009 - 2013

continua

MESORREGIÕES, MICRORREGIÕES E MUNICÍPIOS	ANOS				
	2009	2010	2011	2012	2013
NORTE AMAZONENSE.....	6.599	7.834	7.665	7.300	7.711
RIO NEGRO.....	5.535	6.655	6.733	6.249	6.827
Barcelos.....	881	817	636	617	701
Novo Airão.....	431	344	359	448	482
Santa Isabel do Rio Negro.....	1.148	2.149	2.672	2.247	2.475
São Gabriel da Cachoeira.....	3.075	3.345	3.066	2.937	3.169
JAPURÁ.....	1.064	1.179	932	1.051	884
Japurá.....	394	509	394	423	329
Maraã.....	670	670	538	628	555
SUDOESTE AMAZONENSE.....	21.054	26.169	24.210	27.581	28.685
ALTO SOLIMÕES.....	14.975	18.025	16.370	17.310	19.955
Amaturá.....	403	742	657	739	585
Atalaia do Norte.....	1.345	2.698	1.183	2.182	2.510
Benjamin Constant.....	1.565	2.015	3.198	3.286	2.676
Fonte Boa.....	1.200	1.447	1.254	1.064	1.100
Jutaí.....	1.427	1.502	957	1.280	2.070
Santo Antônio do Içá.....	1.220	1.499	1.764	1.849	2.491
São Paulo de Olivença.....	5.110	5.048	4.408	3.348	3.426
Tabatinga.....	2.209	2.360	2.113	2.388	3.523
Tonantins.....	496	714	836	1.174	1.574
JURUÁ.....	6.079	8.144	7.840	10.271	8.730
Carauari.....	600	527	846	817	679
Eirunepé.....	1.172	1.850	2.187	2.721	2.635
Envira.....	301	412	215	324	625
Guajará.....	832	994	735	977	1.045
Ipixuna.....	2.589	3.184	3.142	4.223	
Itamarati.....	370	351	378	793	3.212
Juruá.....	215	826	337	416	534

ANUÁRIO ESTATÍSTICO DO AMAZONAS

CAPÍTULO 10 - SAÚDE

Tabela 10. 8 - Casos de doenças diarreicas agudas, no Estado do Amazonas, segundo as mesorregiões, microrregiões e municípios - 2009 - 2013

MESORREGIÕES, MICRORREGIÕES E MUNICÍPIOS	ANOS				
	2009	2010	2011	2012	2013
CENTRO AMAZONENSE.....	119.912	136.923	111.838	136.896	105.045
TEFÉ.....	8.816	11.161	9.081	9.946	9.171
Alvarães.....	655	799	997	1.052	922
Tefé.....	5.617	7.326	6.663	7.651	6.516
Uarini.....	2.544	3.036	1.421	1.243	1.733
COARI.....	9.596	8.606	7.634	8.302	8.484
Anamá.....	786	399	327	575	434
Anori.....	561	596	750	1.200	1.335
Beruri.....	673	825	888	1.014	924
Caapiranga.....	893	779	703	905	368
Coari.....	5.332	4.967	4.019	3.808	3.779
Codajás.....	1.351	1.040	947	800	1.644
MANAUS.....	77.245	91.054	69.842	93.361	61.355
Autazes.....	2.153	2.407	1.777	1.918	1.495
Careiro.....	841	1.156	821	383	623
Careiro da Várzea.....	4.090	3.311	1.246	2.998	2.155
Irاندuba.....	1.850	5.194	5.344	4.020	3.118
Manacapuru.....	3.872	4.235	5.995	7.542	6.662
Manaquiri.....	1.056	754	479	592	603
Manaus.....	63.383	73.997	54.180	75.908	46.699
RIO PRETO DA EVA.....	2.929	3.269	3.384	2.877	2.293
Presidente Figueiredo.....	2.124	2.426	2.493	2499	2.077
Rio Preto da Eva.....	805	843	891	378	216
ITACOATIARA.....	8.512	9.734	7.513	8.358	9.185
Itacoatiara.....	5.030	5.918	4.092	4.493	5.678
Itapiranga.....	205	501	573	589	316
Nova Olinda do Norte.....	2.221	2.193	1.780	2.029	2.038
Silves.....	678	761	734	929	818
Urucurituba.....	378	361	334	318	335

continua

ANUÁRIO ESTATÍSTICO DO AMAZONAS**CAPÍTULO 10 - SAÚDE****Tabela 10. 8 - Casos de doenças diarréicas agudas, no Estado do Amazonas, segundo as mesorregiões, microrregiões e municípios - 2009 - 2013**

MESORREGIÕES, MICRORREGIÕES E MUNICÍPIOS	ANOS				
	2009	2010	2011	2012	2013
PARINTINS.....	12.814	13.099	14.384	14.052	14.557
Barreirinha.....	2.155	2.417	3.764	3.476	2.709
Boa Vista do Ramos.....	467	508	515	988	880
Maués.....	1.916	2.560	2.865	3.332	3.048
Nhamundá.....	503	576	201	435	462
Parintins.....	6.608	5.807	5.621	4.680	5.200
São Sebastião do Uatumã.....	649	741	781	529	1.116
Urucará.....	516	490	637	612	1.142
SUL AMAZONENSE.....	14.554	15.276	14.020	16.267	12.762
BOCA DO ACRE.....	3.644	3.218	2.272	2.139	1.338
Boca do Acre.....	1.283	1.103	914	826	746
Pauini.....	2.361	2.115	1.358	1.313	592
PURUS.....	1.999	2.379	2.017	2.716	2.502
Canutama.....	657	993	850	1.274	826
Lábrea.....	863	731	565	591	1.042
Tapauá.....	479	655	602	851	634
MADEIRA.....	8.911	9.679	9.731	11.412	8.922
Apuí.....	1.344	2.186	2.450	2.155	1.335
Borba.....	1.742	1.840	1.922	2.294	2.051
Humaitá.....	2.623	2.974	2.587	3.037	2.421
Manicoré.....	2.603	2.132	1.895	2.807	2.225
Novo Aripuanã.....	599	547	877	1.119	890
AMAZONAS.....	162.119	186.202	157.733	188.044	154.203

FONTE: SIVEP-DDA/DVE/ASTEC-SASS/Fundação de Vigilância em Saúde do Amazonas(FVS)-AM
SIVEP DDA - Sistema de Informação de Vigilância Epidemiológica das Doenças Diarréicas Agudas
Observações:

Base de dados do SIVEP-DDA-AM de junho de 2013, sujeitos à revisão

ANUÁRIO ESTATÍSTICO DO AMAZONAS

CAPÍTULO 10 - SAÚDE

Tabela 10.9 - Casos de malária, no Estado do Amazonas, segundo as mesorregiões, microrregiões e municípios - 2009 - 2013

(continua)

MESORREGIÕES, MICRORREGIÕES E MUNICÍPIOS	CASOS DE MALÁRIA				
	2009	2010	2011	2012	2013
NORTE AMAZONENSE.....	9.649	14.020	8.855	8.150	9.544
RIO NEGRO.....	7.989	13.751	8.761	7.224	8.394
Barcelos.....	3.203	3.289	2.177	2.432	2.455
Novo Airão.....	490	236	283	407	138
Santa Isabel do Rio Negro.....	579	783	1.117	339	207
São Gabriel da Cachoeira.....	3.717	9.443	5.184	4.046	5.594
JAPURÁ.....	1.660	269	94	926	1.150
Japurá.....	1.177	168	46	523	330
Maraã.....	483	101	48	403	820
SUDOESTE AMAZONENSE.....	27.131	15.680	12.591	38.816	36.854
ALTO SOLIMÕES.....	15.534	8.900	6.266	19.064	16.133
Amaturá.....	195	25	15	80	192
Atalaia do Norte.....	4.594	3.474	2.754	5.718	3.927
Benjamin Constant.....	602	431	264	1.797	1.743
Fonte Boa.....	232	123	115	368	133
Jutai.....	608	1.230	774	863	1.210
Santo Antônio do Içá.....	1.692	412	286	1.580	1.279
São Paulo de Olivença.....	2.641	898	689	4.199	4.110
Tabatinga.....	4.801	2.148	1.364	4.438	3.522
Tonantins.....	169	159	5	21	17
JURUÁ.....	11.597	6.780	6.325	19.752	20.721
Carauari.....	1.201	582	443	2.323	1.035
Eirunepé.....	2.096	3.777	3.751	9.269	8.533
Envira.....	22	58	83	263	422
Guajará.....	2.239	1.294	978	1.903	2.652
Ipixuna.....	5.119	637	615	4.067	5.574
Itamarati.....	120	103	203	838	1.804
Juruá.....	800	329	252	1.089	701

ANUÁRIO ESTATÍSTICO DO AMAZONAS**CAPITULO 10 - SAUDE****Tabela 10.9 - Casos de malária, no Estado do Amazonas, segundo as mesorregiões, microrregiões e municípios - 2009 - 2013**

(continua)

MESORREGIÕES, MICRORREGIÕES E MUNICÍPIOS	CASOS DE MALÁRIA				
	2009	2010	2011	2012	2013
CENTRO AMAZONENSE.....	47.798	32.744	26.606	26.169	20.108
TEFÉ.....	9.654	4.296	3.567	5.848	6.798
Alvarães.....	3.140	1.049	738	1.975	2.941
Tefé.....	4.845	2.005	2.122	2.955	2.366
Uarini.....	1.669	1.242	707	918	1.491
COARI.....	7.020	3.633	2.881	3.784	2.865
Anamá.....	16	8	18	2	5
Anori.....	9	9	3	10	3
Beruri.....	385	167	225	160	120
Caapiranga.....	110	64	127	328	138
Coari.....	6.391	3.355	2.453	3.024	2.594
Codajás.....	109	30	55	260	5
MANAUS.....	22.822	19.722	17.118	13.963	8.491
Autazes.....	1.536	593	451	627	226
Careiro.....	1.907	1.134	914	431	445
Careiro da Várzea.....	282	124	95	200	175
Iranduba.....	1.082	1.018	725	2.448	1.948
Manacapuru.....	1.481	1.067	211	389	188
Manaquiri.....	111	120	98	141	197
Manaus.....	16.423	15.666	14.624	9.727	5.312
RIO PRETO DA EVA.....	3.044	2.464	2.092	1.723	1.461
Presidente Figueiredo.....	1.439	919	698	650	613
Rio Preto da Eva.....	1.605	1.545	1.394	1.073	848
ITACOATIARA.....	3.679	1.470	397	308	215
Itacoatiara.....	2.603	1.309	341	279	192
Itapiranga.....	118	32	10	8	14
Nova Olinda do Norte.....	807	44	29	14	1
Silves.....	150	82	17	7	6
Urucurituba.....	1	3	-	-	2

ANUÁRIO ESTATÍSTICO DO AMAZONAS

CAPÍTULO 10 - SAÚDE

Tabela 10.9 - Casos de malária, no Estado do Amazonas, segundo as mesorregiões, microrregiões e municípios - 2009 - 2013

(conclusão)

MESORREGIÕES, MICRORREGIÕES E MUNICÍPIOS	CASOS DE MALÁRIA				
	2009	2010	2011	2012	2013
PARINTINS.....	1.579	1.159	551	543	278
Barreirinha.....	-	3	-	-	-
Boa Vista do Ramos.....	11	3	-	2	1
Maués.....	466	762	327	510	209
Nhamundá.....	602	82	19	1	-
Parintins.....	36	25	24	17	6
São Sebastião do Uatumã.....	320	220	158	8	49
Urucará.....	144	64	23	5	13
SUL AMAZONENSE.....	17.504	11.504	11.723	9.838	9.565
BOCA DO ACRE.....	2.128	771	435	1.121	1.531
Boca do Acre.....	672	310	224	284	223
Pauini.....	1.456	461	211	837	1.308
PURUS.....	6.836	4.556	4.357	6.420	6.315
Canutama.....	849	808	1.068	893	594
Lábrea.....	2.840	1.985	2.090	4.066	4.662
Tapauá.....	3.147	1.763	1.199	1.461	1.059
MADEIRA.....	8.540	6.177	6.931	2.297	1.719
Apuí.....	280	228	188	189	189
Borba.....	3.380	1.812	2.608	775	160
Humaitá.....	1.234	1.158	1.814	660	950
Manicoré.....	2.073	2.091	1.532	530	337
Novo Aripuanã.....	1.573	888	789	143	83
AMAZONAS.....	102.082	73.948	59.775	82.973	76.071

FONTE: SIVEP-Malária WEB/ASTEC-SASS

SIVEP Malária - Sistema de Informação de Vigilância Epidemiológica da Malária

Observações:

Base de dados do SIVEP-Malária de 17.10.2013, sujeitos à revisão

ANUÁRIO ESTATÍSTICO DO AMAZONAS**CAPÍTULO 10 - SAÚDE****Tabela 10.10 - Casos de hanseníase, no Estado do Amazonas, segundo as mesorregiões, microrregiões e municípios - 2009 - 2013**

(continua)

MESORREGIÕES, MICRORREGIÕES E MUNICÍPIOS	CASOS DE HANSENÍASE				
	2009	2010	2011	2012	2013
NORTE AMAZONENSE.....	19	11	11	8	30
RIO NEGRO.....	11	10	5	6	28
Barcelos.....	6	4	2	1	7
Novo Airão.....	3	4	-	1	1
Santa Isabel do Rio Negro.....	-	-	1	2	5
São Gabriel da Cachoeira.....	2	2	2	2	15
JAPURÁ.....	8	1	6	2	2
Japurá.....	3	-	3	1	-
Maraã.....	5	1	3	1	2
SUDOESTE AMAZONENSE.....	78	83	58	81	68
ALTO SOLIMÕES.....	20	13	18	30	23
Amaturá.....	-	-	-	1	-
Atalaia do Norte.....	-	-	4	6	4
Benjamin Constant.....	6	2	9	7	4
Fonte Boa.....	8	6	3	7	3
Jutaí.....	3	1	2	6	7
Santo Antônio do Itá.....	1	1	-	1	-
São Paulo de Olivença.....	-	-	-	1	-
Tabatinga.....	2	3	-	1	4
Tonantins.....	-	-	-	-	1
JURUÁ.....	58	70	40	51	45
Carauari.....	28	20	10	8	6
Eirunepé.....	16	14	7	11	14
Envira.....	1	10	3	9	8
Guajará.....	2	7	8	12	5
Ipixuna.....	8	10	2	6	2
Itamarati.....	3	4	6	4	8
Juruá.....	-	5	4	1	2

ANUÁRIO ESTATÍSTICO DO AMAZONAS

CAPITULO 10 - SAUDE

Tabela 10.10 - Casos de hanseníase, no Estado do Amazonas, segundo as mesorregiões, microrregiões e municípios - 2009 - 2013

(continua)

MESORREGIÕES, MICRORREGIÕES E MUNICÍPIOS	CASOS DE HANSENÍASE				
	2009	2010	2011	2012	2013
CENTRO AMAZONENSE.....	523	494	436	452	449
TEFÉ.....	15	14	13	11	14
Alvarães.....	7	-	2	1	3
Tefé.....	8	8	9	10	9
Uarini.....	-	6	2	-	2
COARI.....	26	34	34	44	35
Anamá.....	1	-	2	-	-
Anori.....	1	1	1	1	3
Beruri.....	2	2	2	2	3
Caapiranga.....	1	2	1	4	-
Coarí.....	18	26	24	32	23
Codajás.....	3	3	4	5	6
MANAUS.....	369	334	301	280	284
Autazes.....	7	12	5	10	9
Careiro.....	5	7	6	12	5
Careiro da Várzea.....	3	2	1	5	8
Iranduba.....	9	19	10	7	8
Manacapuru.....	21	12	7	20	11
Manaquiri.....	-	3	1	5	6
Manaus.....	324	279	271	221	237
RIO PRETO DA EVA.....	19	32	9	19	8
Presidente Figueiredo.....	10	20	8	12	7
Rio Preto da Eva.....	9	12	1	7	1
ITACOATIARA.....	55	51	32	51	53
Itacoatiara.....	41	44	24	37	42
Itapiranga.....	-	1	2	6	2
Nova Olinda do Norte.....	8	1	3	4	6
Silves.....	-	1	2	3	1
Urucurituba.....	6	4	1	1	2

ANUÁRIO ESTATÍSTICO DO AMAZONAS**CAPÍTULO 10 - SAÚDE****Tabela 10.10 - Casos de hanseníase, no Estado do Amazonas, segundo as mesorregiões, microrregiões e municípios - 2009 - 2013**

(conclusão)

MESORREGIÕES, MICRORREGIÕES E MUNICÍPIOS	CASOS DE HANSENÍASE				
	2009	2010	2011	2012	2013
PARINTINS.....	39	29	47	47	55
Barreirinha.....	2	-	3	-	6
Boa Vista do Ramos.....	3	1	-	2	4
Maués.....	6	5	5	4	16
Nhamundá.....	1	3	2	-	2
Parintins.....	21	16	32	35	23
São Sebastião do Uatumã.....	-	-	2	-	3
Urucará.....	6	4	3	6	1
SUL AMAZONENSE.....	103	122	93	112	142
BOCA DO ACRE.....	23	34	23	11	16
Boca do Acre.....	18	30	19	10	12
Pauini.....	5	4	4	1	4
PURUS.....	31	24	16	19	41
Canutama.....	8	8	5	1	4
Lábrea.....	18	9	8	10	24
Tapauá.....	5	7	3	8	13
MADEIRA.....	49	64	54	82	85
Apuí.....	10	7	13	4	1
Borba.....	6	1	2	3	9
Humaitá.....	18	39	24	35	63
Manicoré.....	12	7	8	19	10
Novo Aripuanã.....	3	10	7	21	2
AMAZONAS.....	723	710	598	653	689

FONTE: SINAN NET-AM/NUSI/ASTEC-SASS/Fundação de Vigilância em Saúde do Amazonas(FVS)-AM

SINAN - Sistema de Informação de Agravos de Notificação

Observações:

Base de dados do SINAN de 17.10.2013, sujeitos à revisão

ANUÁRIO ESTATÍSTICO DO AMAZONAS

CAPÍTULO 10 - SAÚDE

Tabela 10.11 - Novos casos de Tuberculose no Estado do Amazonas, segundo as mesorregiões, microrregiões e municípios - 2009 - 2013

MESORREGIÕES, MICRORREGIÕES E MUNICÍPIOS	CASOS DE TUBERCULOSE				
	2009	2010	2011	2012	2013
NORTE AMAZONENSE.....	77	56	44	46	52
RIO NEGRO.....	76	52	42	46	48
Barcelos.....	6	8	9	2	9
Novo Airão.....	6	4	7	6	2
Santa Isabel do Rio Negro.....	11	9	2	7	6
São Gabriel da Cachoeira.....	53	31	24	31	31
JAPURÁ.....	1	4	2	-	4
Japurá.....	-	-	-	-	2
Maraã.....	1	4	2	-	2
SUDOESTE AMAZONENSE.....	143	152	132	144	161
ALTO SOLIMÕES.....	108	104	101	103	128
Amaturá.....	4	2	5	8	7
Atalaia do Norte.....	12	6	21	15	13
Benjamin Constant.....	11	12	10	9	16
Fonte Boa.....	5	6	2	11	10
Jutaí.....	3	8	4	6	6
Santo Antônio do Içá.....	3	7	7	3	4
São Paulo de Olivença.....	3	5	8	3	17
Tabatinga.....	61	47	36	35	52
Tonantins.....	6	11	8	13	3
JURUÁ.....	35	48	31	41	33
Carauari.....	13	16	8	7	3
Eirunepé.....	9	15	5	9	8
Envira.....	3	1	3	1	5
Guajará.....	1	2	4	1	-
Ipixuna.....	6	8	8	7	13
Itamarati.....	2	6	-	15	4
Juruá.....	1	-	3	1	-

continua

ANUÁRIO ESTATÍSTICO DO AMAZONAS**CAPITULO 10 - SAUDE****Tabela 10.11 - Novos casos de Tuberculose no Estado do Amazonas, segundo as mesorregiões, microrregiões e municípios - 2009 - 2013**

continuação

MESORREGIÕES, MICRORREGIÕES E MUNICÍPIOS	CASOS DE TUBERCULOSE				
	2009	2010	2011	2012	2013
CENTRO AMAZONENSE.....	1.997	1.996	1.887	2.106	2.325
TEFÉ.....	39	33	28	43	32
Alvarães.....	1	2	2	4	4
Tefé.....	31	28	25	36	26
Uarini.....	7	3	1	3	2
COARI.....	48	65	59	47	76
Anamá.....	4	1	1	1	3
Anori.....	1	2	1	2	7
Beruri.....	5	8	9	5	7
Caapiranga.....	1	1	1	5	4
Coari.....	31	49	43	33	51
Codajás.....	6	4	4	1	4
MANAUS.....	1.672	1.679	1.652	1.854	1.966
Autazes.....	15	10	8	15	13
Careiro.....	1	9	7	4	10
Careiro da Várzea.....	3	6	4	3	8
Iranduba.....	15	14	18	13	24
Manacapuru.....	45	43	43	41	76
Manaquiri.....	1	3	3	6	3
Manaus.....	1.592	1.594	1.569	1.772	1.832
RIO PRETO DA EVA.....	34	29	17	32	27
Presidente Figueiredo.....	24	22	10	21	17
Rio Preto da Eva.....	10	7	7	11	10
ITACOATIARA.....	78	74	53	53	97
Itacoatiara.....	62	54	35	39	59
Itapiranga.....	-	5	3	-	4
Nova Olinda do Norte.....	7	8	9	8	11
Silves.....	4	2	2	1	18
Urucurituba.....	5	5	4	5	5

ANUÁRIO ESTATÍSTICO DO AMAZONAS

CAPÍTULO 10 - SAÚDE

Tabela 10.11 - Novos casos de Tuberculose no Estado do Amazonas, segundo as mesorregiões, microrregiões e municípios - 2009 - 2013

MESORREGIÕES, MICRORREGIÕES E MUNICÍPIOS	CASOS DE TUBERCULOSE					conclusão
	2009	2010	2011	2012	2013	
PARINTINS.....	126	116	78	77	127	
Barreirinha.....	3	7	5	5	9	
Boa Vista do Ramos.....	2	3	2	5	2	
Maués.....	28	36	29	22	42	
Nhamundá.....	1	10	1	11	8	
Parintins.....	81	46	35	29	60	
São Sebastião do Uatumã.....	3	3	2	2	3	
Urucará.....	8	11	4	3	3	
SUL AMAZONENSE.....	77	98	101	81	102	
BOCA DO ACRE.....	15	15	11	11	7	
Boca do Acre.....	12	15	10	11	6	
Pauini.....	3	-	1	-	1	
PURUS.....	25	28	25	13	29	
Canutama.....	6	13	3	1	7	
Lábrea.....	14	10	14	6	17	
Tapauá.....	5	5	8	6	5	
MADEIRA.....	37	55	65	57	66	
Apuí.....	7	10	9	5	7	
Borba.....	2	7	10	12	8	
Humaitá.....	6	15	15	17	21	
Manicoré.....	16	17	20	16	24	
Novo Aripuanã.....	6	6	11	7	6	
AMAZONAS.....	2.294	2.302	2.164	2.377	2.640	

FONTE: SINAN NET-AM/NUSI/ASTEC-SASS/Fundação de Vigilância em Saúde do Amazonas(FVS)-AM

SINAN - Sistema de Informação de Agravos de Notificação

Observações:

Base de dados do SINAN de 17.10.2013, sujeitos à revisão

ANUÁRIO ESTATÍSTICO DO AMAZONAS**CAPÍTULO 10 - SAÚDE****Tabela 10.12 - Número de casos confirmados de Dengue no Estado do Amazonas, segundo as mesorregiões, microrregiões e municípios - 2009 - 2013**

(continua)

MESORREGIÕES, MICRORREGIÕES E MUNICÍPIOS	CASOS DE DENGUE				
	2009	2010	2011	2012	2013
NORTE AMAZONENSE.....	43	835	473	587	237
RIO NEGRO.....	43	832	425	587	236
Barcelos.....	43	258	72	9	25
Novo Airão.....	-	20	60	1	12
Santa Isabel do Rio Negro.....	-	-	-	-	-
São Gabriel da Cachoeira.....	-	554	293	577	199
JAPURÁ.....	-	3	48	-	1
Japurá.....	-	-	17	-	1
Maraã.....	-	3	31	-	-
SUDOESTE AMAZONENSE.....	-	5	179	132	373
ALTO SOLIMÕES.....	-	2	162	131	372
Amaturá.....	-	-	-	-	2
Atalaia do Norte.....	-	-	1	-	-
Benjamin Constant.....	-	1	6	8	3
Fonte Boa.....	-	-	2	-	1
Jutai.....	-	-	18	-	-
Santo Antônio do Içá.....	-	-	1	-	17
São Paulo de Olivença.....	-	-	-	1	-
Tabatinga.....	-	1	134	122	349
Tonantins.....	-	-	-	-	-
JURUÁ.....	-	3	17	1	1
Carauari.....	-	-	2	-	-
Eirunepé.....	-	3	2	-	1
Envira.....	-	-	2	-	-
Guajará.....	-	-	3	-	-
Ipixuna.....	-	-	-	-	-
Itamarati.....	-	-	3	1	-
Juruá.....	-	-	5	-	-

ANUÁRIO ESTATÍSTICO DO AMAZONAS

CAPITULO 10 - SAUDE

Tabela 10.12 - Número de casos confirmados de Dengue no Estado do Amazonas, segundo as mesorregiões, microrregiões e municípios - 2009 - 2013

(continuação)

MESORREGIÕES, MICRORREGIÕES E MUNICÍPIOS	CASOS DE DENGUE				
	2009	2010	2011	2012	2013
CENTRO AMAZONENSE.....	973	5.016	56.253	3.566	14.813
TEFÉ.....	-	338	1.691	47	111
Alvarães.....	-	5	20	1	-
Tefé.....	-	333	1.668	46	111
Uarini.....	-	-	3	-	-
COARI.....	226	625	462	30	874
Anamá.....	-	-	4	-	-
Anori.....	-	1	16	2	-
Beruri.....	-	2	2	-	-
Caapiranga.....	-	-	-	-	-
Coari.....	205	502	277	26	790
Codajás.....	21	120	163	2	84
MANAUS.....	615	3.648	52.620	3.470	13.628
Autazes.....	1	1	26	-	2
Careiro.....	4	58	209	19	135
Careiro da Várzea.....	3	-	7	3	2
Irاندuba.....	1	7	93	2	7
Manacapuru.....	1	58	1.318	96	146
Manaquiri.....	-	-	28	-	1
Manaus.....	605	3.524	50.939	3.350	13.335
RIO PRETO DA EVA.....	3	27	45	1	13
Presidente Figueiredo.....	1	26	27	1	8
Rio Preto da Eva.....	2	1	18	-	5
ITACOATIARA.....	-	245	1.287	13	92
Itacoatiara.....	-	43	1.069	13	87
Itapiranga.....	-	-	-	-	-
Nova Olinda do Norte.....	-	200	216	-	5
Silves.....	-	2	1	-	-
Urucurituba.....	-	-	1	-	-

ANUÁRIO ESTATÍSTICO DO AMAZONAS**CAPÍTULO 10 - SAÚDE****Tabela 10.12 - Número de casos confirmados de Dengue no Estado do Amazonas, segundo as mesorregiões, microrregiões e municípios - 2009 - 2013**

(conclusão)

MESORREGIÕES, MICRORREGIÕES E MUNICÍPIOS	CASOS DE DENGUE				
	2009	2010	2011	2012	2013
PARINTINS.....	129	133	148	5	95
Barreirinha.....	-	-	4	-	-
Boa Vista do Ramos.....	-	1	1	-	-
Maués.....	-	117	56	3	74
Nhamundá.....	-	-	2	-	-
Parintins.....	129	14	85	2	20
São Sebastião do Uatumã.....	-	-	-	-	1
Urucará.....	-	1	-	-	-
SUL AMAZONENSE.....	534	1.311	1.030	113	442
BOCA DO ACRE.....	17	18	171	10	0
Boca do Acre.....	17	18	171	10	-
Pauini.....	-	-	-	-	-
PURUS.....	52	316	449	13	27
Canutama.....	-	-	2	-	-
Lábrea.....	52	316	446	13	27
Tapauá.....	-	-	1	-	-
MADEIRA.....	465	977	410	90	415
Apuí.....	3	2	2	-	1
Borba.....	1	114	27	7	63
Humaitá.....	460	653	28	62	286
Manicoré.....	1	7	86	20	34
Novo Aripuanã.....	-	201	267	1	31
AMAZONAS.....	1.550	7.167	57.935	4.398	15.865

FONTE: SINAN NET-AM/NUSI/ASTEC-SASS/Fundação de Vigilância em Saúde do Amazonas(FVS)-AM

SINAN - Sistema de Informação de Agravos de Notificação

Observações:

Base de dados do SINAN de 17.10.2013, sujeitos à revisão

ANUÁRIO ESTATÍSTICO DO AMAZONAS

CAPÍTULO 10 - SAÚDE

Tabela 10.13 - Casos de AIDS > de 13 anos segundo as microrregiões e municípios - 2009 - 2013

(continua)

MESORREGIÕES, MICRORREGIÕES E MUNICÍPIOS	CASOS DE AIDS > 13 ANOS				
	2009	2010	2011	2012	2013
NORTE AMAZONENSE.....	-	1	5	10	6
RIO NEGRO.....	-	1	1	5	5
Barcelos.....	-	-	-	-	3
Novo Airão.....	-	1	1	2	2
Santa Isabel do Rio Negro.....	-	-	-	1	-
São Gabriel da Cachoeira.....	-	-	-	2	-
JAPURÁ.....	-	-	4	5	1
Japurá.....	-	-	-	3	-
Maraã.....	-	-	4	2	1
SUDOESTE AMAZONENSE.....	15	26	31	26	56
ALTO SOLIMÕES.....	12	26	30	25	51
Amaturá.....	-	1	-	2	1
Atalaia do Norte.....	-	-	1	1	1
Benjamin Constant.....	-	15	8	8	10
Fonte Boa.....	1	-	-	-	3
Jutaí.....	-	-	-	-	-
Santo Antônio do Itá.....	1	-	1	2	3
São Paulo de Olivença.....	2	2	6	1	7
Tabatinga.....	8	8	14	10	23
Tonantins.....	-	-	-	1	3
JURUÁ.....	3	-	1	1	5
Carauari.....	1	-	-	-	4
Eirunepé.....	2	-	1	1	1
Envira.....	-	-	-	-	-
Guajará.....	-	-	-	-	-
Ipixuna.....	-	-	-	-	-
Itamarati.....	-	-	-	-	-
Juruá.....	-	-	-	-	-

ANUÁRIO ESTATÍSTICO DO AMAZONAS**CAPITULO 10 - SAUDE****Tabela 10.13 - Casos de AIDS > de 13 anos segundo as microrregiões e municípios - 2009 - 2013**

(continuação)

MESORREGIÕES, MICRORREGIÕES E MUNICÍPIOS	CASOS DE AIDS > 13 ANOS				
	2009	2010	2011	2012	2013
CENTRO AMAZONENSE.....	539	798	800	804	1.066
TEFÉ.....	7	13	13	5	9
Alvarães.....	-	-	-	-	-
Tefé.....	6	12	11	4	8
Uarini.....	1	1	2	1	1
COARI.....	3	5	4	8	5
Anamá.....	-	-	1	-	-
Anori.....	-	-	-	-	-
Beruri.....	-	1	1	-	2
Caapiranga.....	-	-	-	-	-
Coari.....	3	3	2	7	1
Codajás.....	-	1	-	1	2
MANAUS.....	504	722	735	730	980
Autazes.....	1	2	5	2	1
Careiro.....	-	3	3	6	3
Careiro da Várzea.....	1	-	2	1	1
Irاندuba.....	1	5	7	7	10
Manacapuru.....	2	7	12	11	13
Manaquiri.....	-	-	2	5	2
Manaus.....	499	705	704	698	950
RIO PRETO DA EVA.....	5	7	3	10	10
Presidente Figueiredo.....	2	5	2	5	5
Rio Preto da Eva.....	3	2	1	5	5
ITACOATIARA.....	11	20	21	33	33
Itacoatiara.....	9	16	17	29	27
Itapiranga.....	-	-	-	1	-
Nova Olinda do Norte.....	-	2	1	-	1
Silves.....	1	-	-	-	2
Urucurituba.....	1	2	3	3	3

ANUÁRIO ESTATÍSTICO DO AMAZONAS

CAPÍTULO 10 - SAÚDE

Tabela 10.13 - Casos de AIDS > de 13 anos segundo as microrregiões e municípios - 2009 - 2013

(conclusão)

MESORREGIÕES, MICRORREGIÕES E MUNICÍPIOS	CASOS DE AIDS > 13 ANOS				
	2009	2010	2011	2012	2013
PARINTINS.....	9	31	24	18	29
Barreirinha.....	-	4	-	2	2
Boa Vista do Ramos.....	-	-	-	-	2
Maués.....	1	5	3	5	10
Nhamundá.....	-	-	-	-	-
Parintins.....	7	21	20	8	14
São Sebastião do Uatumã.....	-	-	-	3	-
Urucará.....	1	1	1	-	1
SUL AMAZONENSE.....	6	11	6	19	15
BOCA DO ACRE.....	1	-	-	-	1
Boca do Acre.....	1	-	-	-	1
Pauini.....	-	-	-	-	-
PURUS.....	-	-	-	3	3
Canutama.....	-	-	-	-	-
Lábrea.....	-	-	-	2	3
Tapauá.....	-	-	-	1	-
MADEIRA.....	5	11	6	16	11
Apuí.....	-	-	2	2	2
Borba.....	3	4	1	5	6
Humaitá.....	-	-	1	1	-
Manicoré.....	2	7	2	4	1
Novo Aripuanã.....	-	-	-	4	2
AMAZONAS.....	560	836	842	859	1.143

ANUÁRIO ESTATÍSTICO DO AMAZONAS

CAPÍTULO 11 - CARACTERÍSTICAS DE INSTRUÇÃO DA POPULAÇÃO

Tabela 11.1 - Pessoas de 10 anos ou mais de idade, por sexo, segundo os anos de estudo - 2012- 2013

ANOS DE ESTUDO	PESSOAS DE 10 ANOS OU MAIS DE IDADE																	
	TOTAL						HOMENS						MULHERES					
	2012			2013			2012			2013			2012			2013		
	Total	Urbana	Rural	Total	Urbana	Rural	Total	Urbana	Rural	Total	Urbana	Rural	Total	Urbana	Rural	Total	Urbana	Rural
TOTAL	2.988.807	2.528.326	460.481	3.048.357	2.580.975	467.382	1.508.880	1.249.683	259.197	1.520.498	1.262.727	257.771	1.479.927	1.278.643	201.284	1.527.859	1.318.248	209.611
Sem instrução e menos de 1 ano.....	281.693	202.332	79.361	354.642	268.039	86.603	139.314	92.646	46.668	185.244	134.456	50.788	142.379	109.686	32.693	169.398	133.583	35.815
1 a 3 anos.....	365.805	254.776	111.029	301.259	207.302	93.957	210.495	142.036	68.459	162.672	113.051	49.621	155.310	112.740	42.570	138.587	94.251	44.336
1 ano.....	81.396	50.742	30.654	47.276	32.597	14.679	47.341	29.971	17.370	29.071	20.557	8.514	34.055	20.771	13.284	18.205	12.040	6.165
2 anos.....	115.826	78.018	37.808	107.167	71.643	35.524	67.449	43.265	24.184	58.436	39.349	19.087	48.377	34.753	13.624	48.731	32.294	16.437
3 anos.....	168.583	126.016	42.567	146.816	103.062	43.754	95.705	68.800	26.905	75.165	53.145	22.020	72.878	57.216	15.662	71.651	49.917	21.734
4 a 7 anos.....	775.200	631.480	143.720	722.823	565.761	157.062	397.129	320.842	76.287	378.135	290.640	87.495	378.071	310.638	67.433	344.688	275.121	69.567
4 anos.....	224.803	172.017	52.786	223.730	167.061	56.669	122.275	93.667	28.608	117.736	85.143	32.593	102.528	78.350	24.178	105.994	81.918	24.076
5 anos.....	229.550	188.341	41.209	206.970	158.537	48.433	111.027	88.550	22.477	110.969	84.837	26.132	118.523	99.791	18.732	96.001	73.700	22.301
6 anos.....	154.279	128.733	25.546	144.161	119.499	24.662	77.309	64.026	13.283	73.103	60.477	12.626	76.970	64.707	12.263	71.058	59.022	12.036
7 anos.....	166.568	142.389	24.179	147.962	120.664	27.298	86.518	74.599	11.919	76.327	60.183	16.144	80.050	67.790	12.260	71.635	60.481	11.154
8 a 10 anos.....	480.588	415.196	65.392	516.419	446.547	69.872	244.548	208.109	36.439	261.576	223.412	38.164	236.040	207.087	28.953	254.843	223.135	31.708
8 anos.....	263.615	228.535	35.080	301.802	265.400	36.402	133.853	114.443	19.410	159.700	140.913	18.787	129.762	114.092	15.670	142.102	124.487	17.615
9 anos.....	105.599	92.998	12.601	104.227	87.199	17.028	51.435	44.966	6.469	48.742	39.934	8.808	54.164	48.032	6.132	55.485	47.265	8.220
10 anos.....	111.374	93.663	17.711	110.390	93.948	16.442	59.260	48.700	10.560	53.134	42.565	10.569	52.114	44.963	7.151	57.256	51.383	5.873
11 a 14 anos.....	892.743	849.134	43.609	925.969	874.889	51.080	431.571	409.766	21.805	436.578	409.278	27.300	461.172	439.368	21.804	489.391	465.611	23.780
11 anos.....	720.400	683.948	36.452	708.719	664.979	43.740	354.593	336.195	18.398	338.219	315.031	23.188	365.807	347.753	18.054	370.500	349.948	20.552
12 anos.....	89.589	85.500	4.089	110.087	107.444	2.643	41.899	39.514	2.385	54.319	52.556	1.763	47.690	45.986	1.704	55.768	54.888	880
13 anos.....	49.039	47.334	1.705	50.507	47.277	3.230	21.456	21.115	341	19.085	17.616	1.469	27.583	26.219	1.364	31.422	29.661	1.761
14 anos.....	33.715	32.352	1.363	56.656	55.189	1.467	13.623	12.942	681	24.955	24.075	880	20.092	19.410	682	31.701	31.114	587
15 anos ou mais.....	164.512	157.698	6.814	215.799	209.044	6.755	72.881	69.474	3.407	90.426	87.195	3.231	91.631	88.224	3.407	125.373	121.849	3.524
Não determinados e sem declaração.....	-	-	-	0	0	0	-	-	-	-	-	-	-	-	-	-	-	-
Não determinados.....	28.266	17.710	10.556	11.446	9.393	2.053	12.942	6.810	6.132	5.867	4.695	1.172	15.324	10.900	4.424	5.579	4.698	881

FONTE: IBGE - PNAD.

ANUÁRIO ESTATÍSTICO DO AMAZONAS

CAPÍTULO 11 - CARACTERÍSTICAS DE INSTRUÇÃO DA POPULAÇÃO

Tabela 11.3 - Estudantes de 5 anos ou mais de idade, por sexo, segundo o grau e a série que frequentavam - 2004 - 2006

GRAU E SÉRIE QUE FREQUENTAVAM	ESTUDANTES DE 5 ANOS OU MAIS DE IDADE																										
	TOTAL									HOMENS									MULHERES								
	2004			2005			2006			2004			2005			2006			2004		2005		2006				
	Total	Urbana	Rural	Total	Urbana	Rural	Total	Urbana	Rural	Total	Urbana	Rural	Total	Urbana	Rural	Total	Urbana	Rural	Total	Urbana	Rural	Total	Urbana	Rural	Total	Urbana	Rural
TOTAL.....	1.122.127	857.452	264.675	1.134.362	885.863	248.499	1.188.237	911.934	276.303	548.055	416.355	131.700	569.109	446.949	122.160	600.429	453.739	146.690	574.072	441.097	132.975	565.253	438.914	126.339	587.808	458.195	129.613
Pré-Escolar.....	85.814	66.031	19.783	104.797	85.523	19.274	80.403	65.817	14.586	40.958	31.487	9.471	53.526	45.976	7.550	36.695	28.615	8.080	44.856	34.544	10.312	51.271	39.547	11.724	43.708	37.202	6.506
1º Grau.....	805.845	581.726	224.119	787.080	571.407	215.673	819.865	586.970	232.895	401.552	290.110	111.442	400.343	291.326	109.017	434.043	307.476	126.567	404.293	291.616	112.677	386.737	280.081	106.656	385.822	279.494	106.328
Regular(1).....	769.904	558.191	211.713	743.307	541.821	201.486	763.620	558.035	205.585	388.344	281.860	106.484	384.524	282.965	101.559	411.730	296.648	115.082	381.560	276.331	105.229	358.783	258.856	99.927	352.190	261.687	90.503
1ª Série.....	143.113	96.285	46.828	124.760	82.641	42.119	132.790	90.306	42.484	70.455	51.057	19.398	60.966	41.475	19.491	74.012	45.791	28.221	72.658	45.228	27.430	63.794	41.166	22.628	58.778	44.515	14.263
2ª Série.....	103.566	67.564	36.002	113.294	83.603	29.691	109.812	77.262	32.550	53.528	38.218	15.310	60.162	46.302	13.860	59.700	41.013	18.687	50.038	29.346	20.692	53.132	37.301	15.831	50.112	36.249	13.863
3ª Série.....	106.480	70.305	36.175	108.543	74.927	33.616	93.081	68.683	24.398	61.522	41.878	19.644	58.705	39.233	19.472	51.691	38.473	13.218	44.958	28.427	16.531	49.838	35.694	14.144	41.390	30.210	11.180
4ª Série.....	100.363	64.500	35.863	85.736	57.553	28.183	101.008	73.773	27.235	54.006	32.098	21.908	47.580	32.478	15.102	54.884	39.749	15.135	46.357	32.402	13.955	38.156	25.075	13.081	46.124	34.024	12.100
5ª Série.....	92.460	72.146	20.314	92.452	69.145	23.307	95.998	68.997	27.001	46.113	34.236	11.877	46.464	36.023	10.441	51.261	38.475	12.786	46.347	37.910	8.437	45.988	33.122	12.866	44.737	30.522	14.215
6ª Série.....	90.162	71.845	18.317	91.212	68.159	23.053	87.372	61.684	25.688	40.909	29.958	10.951	44.911	33.435	11.476	42.982	30.842	12.140	49.253	41.887	7.366	46.301	34.724	11.577	44.390	30.842	13.548
7ª Série.....	58.688	47.686	11.002	61.495	53.379	8.116	65.096	53.417	11.679	29.525	24.763	4.762	33.429	27.653	5.776	37.164	29.889	7.275	29.163	22.923	6.240	28.066	25.726	2.340	27.932	23.528	4.404
8ª Série.....	75.072	67.860	7.212	65.815	52.414	13.401	78.463	63.913	14.550	32.286	29.652	2.634	32.307	26.366	5.941	39.736	32.116	7.620	42.786	38.208	4.578	33.508	26.048	7.460	38.727	31.797	6.930
Sem Declaração.....	-	-	-	-	-	-	-	-	-	-	-	-	-	-	-	-	-	-	-	-	-	-	-	-	-	-	-
Supletivo(2).....	11.691	8.865	2.826	18.637	13.511	5.126	21.974	15.263	6.711	4.910	3.668	1.242	7.069	5.146	1.923	10.397	7.632	2.765	6.781	5.197	1.584	11.568	8.365	3.203	11.577	7.631	3.946
Alfabetização de Adultos	24.250	14.670	9.580	25.136	16.075	9.061	34.271	13.672	20.599	8.298	4.582	3.716	8.750	3.215	5.535	11.916	3.196	8.720	15.952	10.088	5.864	16.386	12.860	3.526	22.055	10.176	11.879
2º Grau.....	171.152	151.619	19.533	167.557	154.327	13.230	186.939	160.893	26.046	78.029	67.862	10.167	85.013	79.420	5.593	88.117	77.264	10.853	93.123	83.757	9.366	82.544	74.907	7.637	98.822	83.629	15.193
Regular(1).....	158.876	140.313	18.563	152.774	142.112	10.662	168.366	142.769	25.597	72.836	62.669	10.167	77.625	73.633	3.992	80.487	69.634	10.853	86.040	77.644	8.396	75.149	68.479	6.670	87.879	73.135	14.744
Supletivo.....	9.830	8.860	970	8.997	6.429	2.568	10.942	10.493	449	3.359	3.359	-	3.214	3.214	1.601	4.451	4.451	-	6.471	5.501	970	4.182	3.215	967	6.491	6.042	449
Pré-Vestibular.....	2.446	2.446	5.501	5.786	5.786	-	7.631	7.631	-	1.834	1.834	-	4.174	2.573	-	3.179	3.179	-	612	612	-	3.213	3.213	-	4.452	4.452	-
Superior(3).....	59.316	58.076	1.240	74.928	74.606	322	101.030	98.254	2.776	27.516	26.896	620	30.227	30.227	-	41.574	40.384	1.190	31.800	31.180	620	44.701	44.379	322	59.456	57.870	1.586
Sem Declaração.....	-	-	-	-	-	-	-	-	-	-	-	-	-	-	-	-	-	-	-	-	-	-	-	-	-	-	-

EDUCAÇÃO BÁSICA

2011 / 2013

ANUÁRIO ESTATÍSTICO DO AMAZONAS

CAPÍTULO 12 - ENSINO

Tabela 12.1 - Matrícula inicial por localização e dependência administrativa, segundo o nível de ensino - 2011 - 2013

NÍVEL DE ENSINO	MATRÍCULA INICIAL												TOTAL		
	Estadual			Municipal			Particular			Federal			2011	2012	2013
	2011	2012	2013	2011	2012	2013	2011	2012	2013	2011	2012	2013			
CAPITAL															
Educação Infantil	-	-	-	40.642	-	43.057	16.389	-	18.960	-	-	-	57.031	-	62.017
Ensino Fundamental	139.798	136.252	127.483	172.153	167.534	168.055	50.511	54.116	54.170	831	633	551	363.293	358.535	350.259
Ensino Médio	81.073	85.533	86.381	-	-	-	9.561	10.133	9.782	2.038	1.932	1.871	92.672	97.598	98.034
Educação Especial	1.152	1.694	1.583	1.708	1.976	2.320	475	569	431	3	10	6	3.338	4.249	4.340
Ensino Supletivo	23.419	13.832	26.423	10.340	11.734	11.415	1.051	1.493	1.785	378	282	350	35.188	27.341	39.973
Ensino Semi Presencial.....	-	21.339	-	-	1.207	-	-	-	-	-	-	-	-	22.546	-
Ensino Profissional	2.884	3.331	2.814	-	-	-	7.327	7.008	6.882	1.842	2.008	2.232	12.053	8.584	11.928
SUB-TOTAL.....	248.326	261.981	244.684	224.843	182.451	224.847	85.314	73.319	92.010	5.092	4.865	5.010	563.575	522.616	566.551
INTERIOR															
Educação Infantil	43	26	38	63.926	65.288	68.663	1.707	1.828	1.871	-	-	-	65.676	67.142	70.572
Ensino Fundamental	140.423	138.506	135.074	253.993	255.353	257.627	3.515	3.605	3.109	-	-	-	397.931	397.464	395.810
Ensino Médio	74.829	80.880	84.898	-	-	-	307	334	250	1.809	2.336	1.689	76.945	83.550	86.837
Educação Especial	788	1.363	1.516	3.063	3.310	3.359	948	1.052	930	-	4	7	4.799	5.729	5.812
Ensino Supletivo	20.343	21.916	20.152	35.985	36.235	36.777	6	54	48	165	242	267	56.499	58.447	57.244
Ensino Semi Presencial.....	-	-	6.814	-	236	-	-	-	-	-	-	-	-	236	6.814
Ensino Profissional	4.041	7.615	7.491	-	-	-	-	-	-	1.754	1.816	1.819	5.795	9.431	9.310
SUB-TOTAL.....	240.467	250.306	255.983	356.967	360.422	366.426	6.483	6.873	6.208	3.728	4.398	3.782	607.645	621.999	632.399
ESTADO															
Educação Infantil	43	26	38	104.568	65.288	111.720	18.096	1.828	20.831	-	-	-	122.707	67.142	20.869
Ensino Fundamental	280.221	274.758	262.557	426.146	422.887	425.682	54.026	57.721	57.279	831	633	551	761.224	755.999	746.069
Ensino Médio	155.902	166.413	171.279	-	-	-	9.868	10.467	10.032	3.847	4.268	3.560	169.617	181.148	184.871
Educação Especial	1.940	3.057	3.099	4.771	5.286	5.679	1.423	1.621	1.361	8	14	13	8.142	9.978	10.152
Ensino Supletivo	43.762	35.748	46.575	46.325	47.969	48.192	1.057	1.547	1.833	543	524	617	91.687	85.788	97.217
Ensino Semi Presencial.....	-	21.339	6.814	-	1.443	-	-	-	-	-	-	-	-	22.782	6.814
Ensino Profissional	6.925	10.946	10.305	-	-	-	7.327	7.008	6.882	3.596	3.824	4.051	17.848	21.778	21.238
TOTAL GERAL.....	488.793	512.287	493.853	581.810	542.873	591.273	91.797	80.192	98.218	8.825	9.263	8.789	1.171.225	1.144.615	1.192.133

ANUÁRIO ESTATÍSTICO DO AMAZONAS

CAPÍTULO 12 - ENSINO

Tabela 12.2 - Matrícula inicial por dependência administrativa e localização - 2011 - 2013

DEPENDÊNCIA ADMINISTRATIVA	MATRÍCULA INICIAL								
	2011			2012			2013		
	Capital	Interior	Estado	Capital	Interior	Estado	Capital	Interior	Estado
Estadual.....	248.326	240.467	488.793	261.981	250.296	512.277	244.684	249.169	493.853
Municipal.....	224.843	356.967	581.810	182.451	360.422	542.873	224.847	366.426	591.273
Particular.....	85.314	6.483	91.797	73.319	6.873	80.192	92.010	6.208	98.218
Federal.....	5.092	3.733	8.825	4.865	4.395	9.263	5.010	3.779	8.789
TOTAL.....	563.575	607.650	1.171.225	522.616	621.986	1.144.605	566.551	625.582	1.192.133

FONTE: SEDUC

NOTA: Inclui Educação Infantil e Especial, Ensino Fundamental, Médio e Profissional.

ANUÁRIO ESTATÍSTICO DO AMAZONAS

CAPÍTULO 12 - ENSINO

Tabela 12.3 - Matrícula inicial por dependência administrativa e nível de ensino, segundo as mesorregiões, microrregiões e municípios - 2011 - 2013

(continuação)

MESORREGIÕES MICRORREGIÕES E MUNICÍPIOS	MATRÍCULA INICIAL												TOTAL		
	Estadual			Municipal			Particular			Federal					
	2011	2012	2013	2011	2012	2013	2011	2012	2013	2011	2012	2013	2011	2012	2013
NORTE AMAZONENSE	15.266	16.483	16.538	24.838	24.641	26.072	654	573	366	694	709	586	41.452	42.406	43.562
Educação Infantil	7	2	4	5.595	5.275	5.868	216	150	221	-	-	-	5.818	5.427	6.093
Ensino Fundamental	9.814	9.734	9.575	15.767	16.086	16.744	438	423	145	-	-	-	26.019	26.243	26.464
Ensino Médio	4.157	4.809	4.992	-	-	-	-	-	-	380	348	311	4.537	5.157	5.303
Educação Especial	30	43	49	213	215	207	-	-	-	-	1	-	243	259	256
Ensino Supletivo	994	1.145	1.273	3.263	3.065	3.253	-	-	-	119	131	87	4.376	4.341	4.613
Educação Profissional.....	264	750	645	-	-	-	-	-	-	195	229	188	459	979	833
RIO NEGRO	12.742	13.899	13.763	17.088	17.034	18.037	654	573	366	694	709	586	31.178	32.215	32.752
Educação Infantil	-	-	-	3.806	3.493	3.893	216	150	221	-	-	-	4.022	3.643	4.114
Ensino Fundamental	8.413	8.398	8.167	11.547	11.634	12.120	438	423	145	-	-	-	20.398	20.455	20.432
Ensino Médio	3.301	3.824	4.102	-	-	-	-	-	-	380	348	311	3.681	4.172	4.413
Educação Especial	19	41	45	104	104	88	-	-	-	-	1	-	123	146	133
Ensino Supletivo	806	976	948	1.631	1.803	1.936	-	-	-	119	131	87	2.556	2.910	2.971
Educação Profissional.....	203	660	501	-	-	-	-	-	-	195	229	188	398	889	689
Barcelos	2.620	2.920	2.977	3.195	2.657	2.927	-	-	-	-	-	-	5.815	5.577	5.904
Educação Infantil	-	-	-	782	706	833	-	-	-	-	-	-	782	706	833
Ensino Fundamental	1.813	1.846	1.752	2.073	1.751	1.757	-	-	-	-	-	-	3.886	3.597	3.509
Ensino Médio	555	608	660	-	-	-	-	-	-	-	-	-	555	608	660
Educação Especial	5	18	21	35	22	18	-	-	-	-	-	-	40	40	39
Ensino Supletivo	247	260	308	305	178	319	-	-	-	-	-	-	552	438	627
Educação Profissional.....	-	188	236	-	-	-	-	-	-	-	-	-	-	188	236
Novo Airão	1.350	1.426	1.259	2.647	2.645	2.891	-	-	-	-	-	-	3.997	4.071	4.150
Educação Infantil	-	-	-	502	417	441	-	-	-	-	-	-	502	417	441
Ensino Fundamental	671	668	594	1.715	1.775	1.934	-	-	-	-	-	-	2.386	2.443	2.528
Ensino Médio	497	611	630	-	-	-	-	-	-	-	-	-	497	611	630
Educação Especial	-	1	3	18	19	22	-	-	-	-	-	-	18	20	25
Ensino Supletivo	93	52	-	412	434	494	-	-	-	-	-	-	505	486	494
Educação Profissional.....	89	94	32	-	-	-	-	-	-	-	-	-	89	94	32

ANUÁRIO ESTATÍSTICO DO AMAZONAS

CAPÍTULO 12 - ENSINO

Tabela 12.3 - Matrícula inicial por dependência administrativa e nível de ensino, segundo as mesorregiões, microrregiões e municípios - 2011 - 2013

(continuação)

MESORREGIÕES MICRORREGIÕES E MUNICÍPIOS	MATRÍCULA INICIAL												TOTAL		
	Estadual			Municipal			Particular			Federal					
	2011	2012	2013	2011	2012	2013	2011	2012	2013	2011	2012	2013	2011	2012	2013
Santa Isabel do Rio Negro	1.787	1.889	1.774	2.013	2.138	2.502	318	314	-	-	-	-	4.118	4.341	4.276
Educação Infantil	-	-	-	527	521	493	-	-	-	-	-	-	527	521	493
Ensino Fundamental	1.159	1.132	1.036	1.373	1.421	1.807	318	314	-	-	-	-	2.850	2.867	2.843
Ensino Médio	527	576	632	-	-	-	-	-	-	-	-	-	527	576	632
Educação Especial	1	2	2	16	16	15	-	-	-	-	-	-	17	18	17
Ensino Supletivo	65	46	-	97	180	187	-	-	-	-	-	-	162	226	187
Educação Profissional.....	35	133	104	-	-	-	-	-	-	-	-	-	35	133	104
São Gabriel da Cachoeira	6.985	7.664	7.753	9.233	9.594	9.717	336	259	366	694	709	586	17.248	18.226	18.422
Educação Infantil	-	-	-	1.995	1.849	2.126	216	150	221	-	-	-	2.211	1.999	2.347
Ensino Fundamental	4.770	4.752	4.785	6.386	6.687	6.622	120	109	145	-	-	-	11.276	11.548	11.552
Ensino Médio	1.722	2.029	2.180	-	-	-	-	-	-	380	348	311	2.102	2.377	2.491
Educação Especial	13	20	19	35	47	33	-	-	-	-	1	-	48	68	52
Ensino Supletivo	401	618	640	817	1.011	936	-	-	-	119	131	87	1.337	1.760	1.663
Educação Profissional.....	79	245	129	-	-	-	-	-	-	195	229	188	274	474	317
JAPURÁ.....	2.524	2.584	2.775	7.750	7.607	8.035	-	-	-	-	-	-	10.274	10.191	10.810
Educação Infantil	7	2	4	1.789	1.782	1.975	-	-	-	-	-	-	1.796	1.784	1.979
Ensino Fundamental	1.401	1.336	1.408	4.220	4.452	4.624	-	-	-	-	-	-	5.621	5.788	6.032
Ensino Médio	856	985	890	-	-	-	-	-	-	-	-	-	856	985	890
Educação Especial	11	2	4	109	111	119	-	-	-	-	-	-	120	113	123
Ensino Supletivo	188	169	325	1.632	1.262	1.317	-	-	-	-	-	-	1.820	1.431	1.642
Educação Profissional.....	61	90	144	-	-	-	-	-	-	-	-	-	61	90	144
Japurá	1.091	1.181	1.179	2.242	2.502	2.802	-	-	-	-	-	-	3.333	3.683	3.981
Educação Infantil	7	2	4	629	700	861	-	-	-	-	-	-	636	702	865
Ensino Fundamental	665	623	616	1.110	1.201	1.261	-	-	-	-	-	-	1.775	1.824	1.877
Ensino Médio	350	419	328	-	-	-	-	-	-	-	-	-	350	419	328
Educação Especial	2	-	-	4	4	4	-	-	-	-	-	-	6	4	4
Ensino Supletivo	67	47	125	499	597	676	-	-	-	-	-	-	566	644	801
Educação Profissional.....	-	90	106	-	-	-	-	-	-	-	-	-	-	90	106

ANUÁRIO ESTATÍSTICO DO AMAZONAS

CAPÍTULO 12 - ENSINO

Tabela 12.3 - Matrícula inicial por dependência administrativa e nível de ensino, segundo as mesorregiões, microrregiões e municípios - 2011 - 2013

(continuação)

MESORREGIÕES MICRORREGIÕES E MUNICÍPIOS	MATRÍCULA INICIAL												TOTAL		
	Estadual			Municipal			Particular			Federal			2011	2012	2013
	2011	2012	2013	2011	2012	2013	2011	2012	2013	2011	2012	2013			
Maraá	1.433	1.403	1.596	5.508	5.105	5.233	-	-	-	-	-	-	6.941	6.508	6.829
Educação Infantil	-	-	-	1.160	1.082	1.114	-	-	-	-	-	-	1.160	1.082	1.114
Ensino Fundamental	736	713	792	3.110	3.251	3.363	-	-	-	-	-	-	3.846	3.964	4.155
Ensino Médio	506	566	562	-	-	-	-	-	-	-	-	-	506	566	562
Educação Especial	9	2	4	105	107	115	-	-	-	-	-	-	114	109	119
Ensino Supletivo	121	122	200	1.133	665	641	-	-	-	-	-	-	1.254	787	841
Ensino Profissional	61	-	38	-	-	-	-	-	-	-	-	-	61	-	38
SUDOESTE AMAZONENSE.....	53.057	54.683	55.002	77.549	83.060	86.438	606	602	578	473	563	561	131.685	138.908	142.579
Educação Infantil	36	24	34	13.955	14.789	16.306	271	267	253	-	-	-	14.262	15.080	16.593
Ensino Fundamental	30.978	31.283	30.840	55.217	57.236	57.221	255	255	253	-	-	-	86.450	88.774	88.314
Ensino Médio	14.319	15.299	16.221	-	-	-	-	-	-	254	319	193	14.573	15.618	16.414
Educação Especial	221	279	291	507	542	598	80	45	54	1	1	2	809	867	945
Ensino Supletivo	6.342	6.222	5.478	7.870	10.395	12.313	-	35	18	-	42	39	14.212	16.694	17.848
Ensino Semi Presencial.....	-	-	2.138	-	98	-	-	-	-	-	-	327	-	98	2.465
Ensino Profissional	1.161	1.576	2.138	-	-	-	-	-	-	218	201	327	1.379	1.777	2.465
ALTO SOLIMÕES	32.986	34.300	34.490	51.613	56.714	59.380	526	519	487	473	563	561	85.598	92.096	94.918
Educação Infantil	36	24	34	9.221	10.015	10.955	252	258	230	-	-	-	9.509	10.297	11.219
Ensino Fundamental	18.710	19.042	18.536	36.628	38.350	38.652	194	181	185	-	-	-	55.532	57.573	57.373
Ensino Médio	10.123	10.735	11.425	-	-	-	-	-	-	254	319	193	10.377	11.054	11.618
Educação Especial	213	215	187	280	305	326	80	45	54	1	1	2	574	566	569
Ensino Supletivo	3.129	3.330	3.039	5.484	7.946	9.447	-	35	18	-	42	39	8.613	11.353	12.543
Ensino Semi Presencial.....	-	-	1.269	-	98	-	-	-	-	-	-	327	-	98	1.596
Ensino Profissional	775	954	1.269	-	-	-	-	-	-	218	201	327	993	1.155	1.596
Amaturá	1.551	1.570	1.531	2.163	2.270	2.286	-	-	-	-	-	-	3.714	3.840	3.817
Educação Infantil	-	-	-	457	494	492	-	-	-	-	-	-	457	494	492
Ensino Fundamental	879	814	816	1.670	1.744	1.766	-	-	-	-	-	-	2.549	2.558	2.582
Ensino Médio	308	335	389	-	-	-	-	-	-	-	-	-	308	335	389
Educação Especial	-	14	16	36	32	28	-	-	-	-	-	-	36	46	44
Ensino Supletivo	276	275	271	-	-	-	-	-	-	-	-	-	276	275	271
Ensino Profissional	88	132	39	-	-	-	-	-	-	-	-	-	88	132	39

ANUÁRIO ESTATÍSTICO DO AMAZONAS

CAPÍTULO 12 - ENSINO

Tabela 12.3 - Matrícula inicial por dependência administrativa e nível de ensino, segundo as mesorregiões, microrregiões e municípios - 2011 - 2013

(continuação)

MESORREGIÕES MICRORREGIÕES E MUNICÍPIOS	MATRÍCULA INICIAL												TOTAL		
	Estadual			Municipal			Particular			Federal					
	2011	2012	2013	2011	2012	2013	2011	2012	2013	2011	2012	2013	2011	2012	2013
Atalaia do Norte	1.995	2.080	1.984	3.200	2.995	3.704	-	-	-	-	-	-	5.195	5.075	5.688
Educação Infantil	17	7	12	337	387	379	-	-	-	-	-	-	354	394	391
Ensino Fundamental	1.325	1.378	1.314	2.539	2.345	2.808	-	-	-	-	-	-	3.864	3.723	4.122
Ensino Médio	403	450	434	-	-	-	-	-	-	-	-	-	403	450	434
Educação Especial	2	-	2	8	8	13	-	-	-	-	-	-	10	8	15
Ensino Supletivo	117	166	156	316	255	504	-	-	-	-	-	-	433	421	660
Ensino Profissional	131	79	66	-	-	-	-	-	-	-	-	-	131	79	66
Benjamin Constant	4.021	4.144	4.099	9.016	9.248	9.706	221	240	207	-	-	-	13.258	13.632	14.012
Educação Infantil	-	-	-	1.202	1.302	1.515	152	176	143	-	-	-	1.354	1.478	1.658
Ensino Fundamental	1.344	1.200	1.014	7.103	7.303	7.421	68	63	64	-	-	-	8.515	8.566	8.499
Ensino Médio	2.371	2.279	2.341	-	-	-	-	-	-	-	-	-	2.371	2.279	2.341
Educação Especial	15	13	15	129	127	119	1	1	-	-	-	-	145	141	134
Ensino Supletivo	226	480	474	582	516	651	-	-	-	-	-	-	808	996	1.125
Ensino Profissional	65	172	255	-	-	-	-	-	-	-	-	-	65	172	255
Fonte Boa	3.571	3.427	3.713	5.017	5.113	6.237	-	-	-	-	-	-	8.588	8.540	9.950
Educação Infantil	-	-	-	1.189	1.189	1.242	-	-	-	-	-	-	1.189	1.189	1.242
Ensino Fundamental	1.851	1.815	1.817	3.384	3.539	3.591	-	-	-	-	-	-	5.235	5.354	5.408
Ensino Médio	1.065	1.103	1.258	-	-	-	-	-	-	-	-	-	1.065	1.103	1.258
Educação Especial	14	14	9	5	6	6	-	-	-	-	-	-	19	20	15
Ensino Supletivo	517	393	344	439	379	1.398	-	-	-	-	-	-	956	772	1.742
Ensino Profissional	124	102	285	-	-	-	-	-	-	-	-	-	124	102	285
Jutaí	2.727	2.797	2.706	5.674	5.606	5.933	-	-	-	-	-	-	8.401	8.403	8.639
Educação Infantil	-	-	-	810	831	957	-	-	-	-	-	-	810	831	957
Ensino Fundamental	1.671	1.743	1.655	4.113	3.885	4.005	-	-	-	-	-	-	5.784	5.628	5.660
Ensino Médio	704	778	790	-	-	-	-	-	-	-	-	-	704	778	790
Educação Especial	2	1	16	14	14	12	-	-	-	-	-	-	16	15	28
Ensino Supletivo	280	239	232	737	876	959	-	-	-	-	-	-	1.017	1.115	1.191
Ensino Profissional	70	36	13	-	-	-	-	-	-	-	-	-	70	36	13

ANUÁRIO ESTATÍSTICO DO AMAZONAS

CAPÍTULO 12 - ENSINO

Tabela 12.3 - Matrícula inicial por dependência administrativa e nível de ensino, segundo as mesorregiões, microrregiões e municípios - 2011 - 2013

(continuação)

MESORREGIÕES MICRORREGIÕES E MUNICÍPIOS	MATRÍCULA INICIAL												TOTAL		
	Estadual			Municipal			Particular			Federal			2011	2012	2013
	2011	2012	2013	2011	2012	2013	2011	2012	2013	2011	2012	2013			
JURUÁ	20.071	20.383	20.512	25.936	26.346	27.058	80	83	91	-	-	-	46.087	46.812	47.661
Educação Infantil	-	-	-	4.734	4.774	5.351	19	9	23	-	-	-	4.753	4.783	5.374
Ensino Fundamental	12.268	12.241	12.304	18.589	18.886	18.569	61	74	68	-	-	-	30.918	31.201	30.941
Ensino Médio	4.196	4.564	4.796	-	-	-	-	-	-	-	-	-	4.196	4.564	4.796
Educação Especial	8	64	104	227	237	272	-	-	-	-	-	-	235	301	376
Ensino Supletivo	3.213	2.892	2.439	2.386	2.449	2.866	-	-	-	-	-	-	5.599	5.341	5.305
Ensino Profissional	386	622	869	-	-	-	-	-	-	-	-	-	386	622	869
Carauari	4.776	4.869	4.980	4.995	4.856	4.977	-	-	-	-	-	-	9.771	9.725	9.957
Educação Infantil	-	-	-	740	770	981	-	-	-	-	-	-	740	3.768	981
Ensino Fundamental	3.011	2.998	2.972	3.409	3.386	3.258	-	-	-	-	-	-	6.420	4.541	6.230
Ensino Médio	967	1.155	1.213	-	-	-	-	-	-	-	-	-	967	49	1.213
Educação Especial	2	49	74	57	64	76	-	-	-	-	-	-	59	661	150
Ensino Supletivo	774	597	607	789	636	662	-	-	-	-	-	-	1.563	706	1.269
Ensino Profissional	22	70	114	-	-	-	-	-	-	-	-	-	22	-	114
Eirunepé	5.853	5.882	5.768	6.411	6.581	6.843	80	83	91	-	-	-	12.344	12.546	12.702
Educação Infantil	-	-	-	1.366	1.302	1.542	19	9	23	-	-	-	1.385	1.311	1.565
Ensino Fundamental	3.539	3.482	3.537	4.319	4.540	4.489	61	74	68	-	-	-	7.919	8.096	8.094
Ensino Médio	1.226	1.208	1.208	-	-	-	-	-	-	-	-	-	1.226	1.208	1.208
Educação Especial	1	10	13	113	109	109	-	-	-	-	-	-	114	119	122
Ensino Supletivo	1.004	993	765	613	630	703	-	-	-	-	-	-	1.617	1.623	1.468
Ensino Profissional	83	189	245	-	-	-	-	-	-	-	-	-	83	189	245
Envira	2.736	2.636	2.506	3.145	3.515	3.502	-	-	-	-	-	-	5.881	6.151	6.008
Educação Infantil	-	-	-	766	736	649	-	-	-	-	-	-	766	736	649
Ensino Fundamental	1.657	1.617	1.521	2.021	2.393	2.375	-	-	-	-	-	-	3.678	4.010	3.896
Ensino Médio	307	346	402	-	-	-	-	-	-	-	-	-	307	346	402
Educação Especial	1	-	-	6	8	2	-	-	-	-	-	-	7	8	2
Ensino Supletivo	729	580	397	352	378	476	-	-	-	-	-	-	1.081	958	873
Ensino Profissional	42	93	186	-	-	-	-	-	-	-	-	-	42	93	186

ANUÁRIO ESTATÍSTICO DO AMAZONAS

CAPÍTULO 12 - ENSINO

Tabela 12.3 - Matrícula inicial por dependência administrativa e nível de ensino, segundo as mesorregiões, microrregiões e municípios - 2011 - 2013

(continuação)

MESORREGIÕES MICRORREGIÕES E MUNICÍPIOS	MATRÍCULA INICIAL												TOTAL		
	Estadual			Municipal			Particular			Federal			2011	2012	2013
	2011	2012	2013	2011	2012	2013	2011	2012	2013	2011	2012	2013			
Guajará	1.765	1.842	1.933	2.769	2.771	2.809	-	-	-	-	-	-	4.534	4.613	4.742
Educação Infantil	-	-	-	506	562	630	-	-	-	-	-	-	506	562	630
Ensino Fundamental	959	1.061	1.111	2.175	2.139	2.108	-	-	-	-	-	-	3.134	3.200	3.219
Ensino Médio	404	440	465	-	-	-	-	-	-	-	-	-	404	440	465
Educação Especial	3	4	12	29	36	40	-	-	-	-	-	-	32	40	52
Ensino Supletivo	250	247	224	59	34	31	-	-	-	-	-	-	309	281	255
Ensino Profissional	149	90	121	-	-	-	-	-	-	-	-	-	149	90	121
Ipixuna	2.054	2.077	2.206	2.830	2.781	2.833	-	-	-	-	-	-	4.884	4.858	5.039
Educação Infantil	-	-	-	336	313	358	-	-	-	-	-	-	336	313	358
Ensino Fundamental	1.265	1.253	1.367	2.391	2.399	2.292	-	-	-	-	-	-	3.656	3.652	3.659
Ensino Médio	547	576	602	-	-	-	-	-	-	-	-	-	547	576	602
Educação Especial	-	1	-	2	1	25	-	-	-	-	-	-	2	2	25
Ensino Supletivo	210	217	192	101	68	158	-	-	-	-	-	-	311	285	350
Ensino Profissional	32	30	45	-	-	-	-	-	-	-	-	-	32	30	45
Itamarati	1.536	1.447	1.401	2.510	2.656	2.939	-	-	-	-	-	-	4.046	4.103	4.340
Educação Infantil	-	-	-	459	496	533	-	-	-	-	-	-	459	496	533
Ensino Fundamental	897	830	713	1.892	1.857	1.961	-	-	-	-	-	-	2.789	2.687	2.674
Ensino Médio	335	332	379	-	-	-	-	-	-	-	-	-	335	332	379
Educação Especial	-	-	5	3	2	2	-	-	-	-	-	-	3	2	7
Ensino Supletivo	246	258	254	156	301	443	-	-	-	-	-	-	402	559	697
Ensino Profissional	58	27	50	-	-	-	-	-	-	-	-	-	58	27	50
Juruá	1.351	1.630	1.718	3.276	3.186	3.155	-	-	-	-	-	-	4.627	4.816	4.873
Educação Infantil	-	-	-	561	595	658	-	-	-	-	-	-	561	595	658
Ensino Fundamental	940	1.000	1.083	2.382	2.172	2.086	-	-	-	-	-	-	3.322	3.172	3.169
Ensino Médio	410	507	527	-	-	-	-	-	-	-	-	-	410	507	527
Educação Especial	1	-	-	17	17	18	-	-	-	-	-	-	18	17	18
Ensino Supletivo	-	-	-	316	402	393	-	-	-	-	-	-	316	402	393
Ensino Profissional	-	123	108	-	-	-	-	-	-	-	-	-	-	123	108

ANUÁRIO ESTATÍSTICO DO AMAZONAS

CAPÍTULO 12 - ENSINO

Tabela 12.3 - Matrícula inicial por dependência administrativa e nível de ensino, segundo as mesorregiões, microrregiões e municípios - 2011 - 2013

(continuação)

MESORREGIÕES MICRORREGIÕES E MUNICÍPIOS	MATRÍCULA INICIAL												TOTAL		
	Estadual			Municipal			Particular			Federal					
	2011	2012	2013	2011	2012	2013	2011	2012	2013	2011	2012	2013	2011	2012	2013
CENTRO AMAZONENSE	382.459	401.088	382.632	426.177	382.657	425.515	90.277	78.609	97.102	7.297	7.484	7.191	906.210	869.838	912.440
Educação Infantil	-	-	-	76.122	36.152	80.085	17.529	1.328	20.357	-	-	-	93.651	37.480	100.442
Ensino Fundamental	215.302	210.080	199.600	314.989	310.291	311.636	53.180	56.879	56.742	831	633	551	584.302	577.883	568.529
Ensino Médio	127.051	134.854	137.610	-	-	-	9.844	10.431	9.999	2.992	3.303	2.793	139.887	148.588	150.402
Educação Especial	1.560	2.531	2.555	3.814	4.276	4.635	1.340	1.451	1.307	6	12	11	6.720	8.270	8.508
Ensino Supletivo	33.774	25.063	36.721	31.252	30.593	29.159	1.057	1.512	1.815	424	329	447	66.507	57.497	68.142
Ensino Semi Presencial	-	21.339	2.655	-	1.345	-	-	-	-	-	-	1.160	-	22.684	3.815
Ensino Profissional	4.772	7.221	6.146	-	-	-	7.327	7.008	6.882	3.044	3.207	3.392	15.143	17.436	16.420
TEFÉ	16.084	15.993	15.382	25.780	25.643	23.479	243	392	317	-	-	-	42.107	42.028	39.178
Educação Infantil	-	-	-	4.805	4.560	4.327	25	134	201	-	-	-	4.830	4.694	4.528
Ensino Fundamental	9.751	9.303	9.151	14.177	14.724	14.445	83	100	116	-	-	-	24.011	24.127	23.712
Ensino Médio	3.976	4.159	4.303	-	-	-	-	-	-	-	-	3	3.976	4.159	4.306
Educação Especial	23	150	157	313	347	352	133	158	-	-	-	-	469	655	509
Ensino Supletivo	1.965	1.793	1.232	6.485	5.925	4.355	2	-	-	-	-	-	8.452	7.718	5.587
Educação Semi Presencial.....	-	-	86	-	87	-	-	-	-	-	-	-	-	87	86
Ensino Profissional	369	588	539	-	-	-	-	-	-	-	-	-	369	588	539
Alvarães	2.229	2.258	2.320	4.484	4.412	4.399	-	-	-	-	-	-	6.713	6.670	6.719
Educação Infantil	-	-	-	894	854	795	-	-	-	-	-	-	894	854	795
Ensino Fundamental	1.438	1.367	1.409	2.602	2.684	2.600	-	-	-	-	-	-	4.040	4.051	4.009
Ensino Médio	580	673	624	-	-	-	-	-	-	-	-	-	580	673	624
Educação Especial	4	14	18	26	33	31	-	-	-	-	-	-	30	47	49
Ensino Supletivo	157	154	183	962	841	973	-	-	-	-	-	-	1.119	995	1.156
Ensino Profissional	50	50	86	-	-	-	-	-	-	-	-	-	50	50	86
Tefé	12.364	12.186	11.540	16.353	16.300	14.039	243	392	317	-	-	-	28.960	28.878	25.896
Educação Infantil	-	-	-	3.032	2.996	2.626	25	134	201	-	-	-	3.057	3.130	2.827
Ensino Fundamental	7.541	7.199	6.973	8.281	8.542	8.691	83	100	116	-	-	-	15.905	15.841	15.780
Ensino Médio	3.040	3.081	3.206	-	-	-	-	-	-	-	-	-	3.040	3.081	3.206
Educação Especial	15	107	117	261	283	300	133	158	-	-	-	-	409	548	417
Ensino Supletivo	1.547	1.375	828	4.779	4.423	2.422	2	-	-	-	-	-	6.328	5.798	3.250
Educação Semi Presencial.....	-	-	-	-	56	-	-	-	-	-	-	-	-	56	-
Ensino Profissional	221	424	416	-	-	-	-	-	-	-	-	-	221	424	416

ANUÁRIO ESTATÍSTICO DO AMAZONAS

CAPÍTULO 12 - ENSINO

Tabela 12.3 - Matrícula inicial por dependência administrativa e nível de ensino, segundo as mesorregiões, microrregiões e municípios - 2011 - 2013

(continuação)

MESORREGIÕES MICRORREGIÕES E MUNICÍPIOS	MATRÍCULA INICIAL												TOTAL		
	Estadual			Municipal			Particular			Federal			2011	2012	2013
	2011	2012	2013	2011	2012	2013	2011	2012	2013	2011	2012	2013			
Uarini	1.491	1.549	1.522	4.943	4.931	5.041	-	-	-	-	-	-	6.434	6.480	6.563
Educação Infantil	-	-	-	879	710	906	-	-	-	-	-	-	879	710	906
Ensino Fundamental	772	737	769	3.294	3.498	3.154	-	-	-	-	-	-	4.066	4.235	3.923
Ensino Médio	356	405	473	-	-	-	-	-	-	-	-	-	356	405	473
Educação Especial	4	29	22	26	31	21	-	-	-	-	-	-	30	60	43
Ensino Supletivo	261	264	221	744	661	960	-	-	-	-	-	-	1.005	925	1.181
Educação Semi Presencial...	-	-	-	-	31	-	-	-	-	-	-	-	-	31	-
Ensino Profissional	98	114	37	-	-	-	-	-	-	-	-	-	98	114	37
COARÍ	22.765	23.553	23.140	29.595	29.487	30.569	445	567	534	609	438	484	53.414	54.045	54.727
Educação Infantil	-	-	-	4.882	4.759	4.983	70	200	204	-	-	-	4.952	4.959	5.187
Ensino Fundamental	13.951	13.441	13.206	22.579	22.757	22.580	371	362	326	-	-	-	36.901	36.560	36.112
Ensino Médio	6.205	7.036	6.973	-	-	-	-	-	-	297	229	224	6.502	7.265	7.197
Educação Especial	89	159	217	139	203	164	4	5	4	-	-	-	232	367	385
Ensino Supletivo	2.235	2.329	2.265	1.995	1.768	2.842	-	-	-	46	47	73	4.276	4.144	5.180
Ensino Profissional	285	588	479	-	-	-	-	-	-	266	162	187	551	750	666
Anamá	1.551	1.697	1.712	2.108	2.065	1.878	-	-	-	-	-	-	3.659	3.762	3.590
Educação Infantil	-	-	-	480	468	409	-	-	-	-	-	-	480	468	409
Ensino Fundamental	809	790	774	1.533	1.538	1.436	-	-	-	-	-	-	2.342	2.328	2.210
Ensino Médio	597	597	632	-	-	-	-	-	-	-	-	-	597	597	632
Educação Especial	12	16	16	12	19	17	-	-	-	-	-	-	24	35	33
Ensino Supletivo	59	89	213	83	40	16	-	-	-	-	-	-	142	129	229
Ensino Profissional	74	205	77	-	-	-	-	-	-	-	-	-	74	205	77
Anorí	1.869	1.870	1.813	2.303	2.243	2.249	-	-	-	-	-	-	4.172	4.113	4.062
Educação Infantil	-	-	-	457	457	467	-	-	-	-	-	-	457	457	467
Ensino Fundamental	1.072	1.087	1.042	1.794	1.684	1.703	-	-	-	-	-	-	2.866	2.771	2.745
Ensino Médio	563	586	568	-	-	-	-	-	-	-	-	-	563	586	568
Educação Especial	40	57	53	5	3	6	-	-	-	-	-	-	45	60	59
Ensino Supletivo	194	140	150	47	99	73	-	-	-	-	-	-	241	239	223

ANUÁRIO ESTATÍSTICO DO AMAZONAS

CAPÍTULO 12 - ENSINO

Tabela 12.3 - Matrícula inicial por dependência administrativa e nível de ensino, segundo as mesorregiões, microrregiões e municípios - 2011 - 2013

(continuação)

MESORREGIÕES MICRORREGIÕES E MUNICÍPIOS	MATRÍCULA INICIAL												TOTAL		
	Estadual			Municipal			Particular			Federal			2011	2012	2013
	2011	2012	2013	2011	2012	2013	2011	2012	2013	2011	2012	2013			
Beruri	2.012	2.189	2.358	4.900	5.236	6.492	-	-	-	-	-	-	6.912	7.425	8.850
Educação Infantil	-	-	-	361	289	368	-	-	-	-	-	-	361	289	368
Ensino Fundamental	1.102	978	1.126	4.157	4.610	4.528	-	-	-	-	-	-	5.259	5.588	5.654
Ensino Médio	788	1.036	993	-	-	-	-	-	-	-	-	-	788	1.036	993
Educação Especial	1	-	4	5	10	14	-	-	-	-	-	-	6	10	18
Ensino Supletivo	121	175	235	377	327	1.582	-	-	-	-	-	-	498	502	1.817
Caapiranga	1.382	1.352	1.499	2.657	2.673	2.447	-	-	24	-	-	-	4.039	4.025	3.970
Educação Infantil	-	-	-	562	602	485	-	-	24	-	-	-	562	602	509
Ensino Fundamental	674	664	686	1.978	1.958	1.893	-	-	-	-	-	-	2.652	2.622	2.579
Ensino Médio	450	449	469	-	-	-	-	-	-	-	-	-	450	449	469
Educação Especial	15	19	70	15	3	6	-	-	-	-	-	-	30	22	76
Ensino Supletivo	173	169	186	102	110	63	-	-	-	-	-	-	275	279	249
Ensino Profissional	70	51	88	-	-	-	-	-	-	-	-	-	70	51	88
Coarí	11.679	12.069	11.661	14.759	14.275	14.520	445	567	510	609	438	484	27.492	27.349	27.175
Educação Infantil	-	-	-	2.396	2.248	2.523	70	200	180	-	-	-	2.466	2.448	2.703
Ensino Fundamental	7.521	7.226	6.881	11.049	10.787	10.834	371	362	326	-	-	-	18.941	18.375	18.041
Ensino Médio	3.092	3.532	3.520	-	-	-	-	-	-	297	229	224	3.389	3.761	3.744
Educação Especial	20	52	61	86	95	74	4	5	4	-	-	-	110	152	139
Ensino Supletivo	984	1.030	962	1.228	1.145	1.089	-	-	-	46	47	73	2.258	2.222	2.124
Ensino Profissional	62	229	237	-	-	-	-	-	-	266	162	187	328	391	424
Codajás	4.272	4.376	4.097	2.868	2.995	2.983	-	-	-	-	-	-	7.140	7.371	7.080
Educação Infantil	-	-	-	626	695	731	-	-	-	-	-	-	626	695	731
Ensino Fundamental	2.773	2.696	2.697	2.068	2.180	2.186	-	-	-	-	-	-	4.841	4.876	4.883
Ensino Médio	715	836	791	-	-	-	-	-	-	-	-	-	715	836	791
Educação Especial	1	15	13	16	73	47	-	-	-	-	-	-	17	88	60
Ensino Supletivo	704	726	519	158	47	19	-	-	-	-	-	-	862	773	538
Ensino Profissional	79	103	77	-	-	-	-	-	-	-	-	-	79	103	77

ANUÁRIO ESTATÍSTICO DO AMAZONAS

CAPÍTULO 12 - ENSINO

Tabela 12.3 - Matrícula inicial por dependência administrativa e nível de ensino, segundo as mesorregiões, microrregiões e municípios - 2011 - 2013

(continuação)

MESORREGIÕES MICRORREGIÕES E MUNICÍPIOS	MATRÍCULA INICIAL												TOTAL		
	Estadual			Municipal			Particular			Federal			2011	2012	2013
	2011	2012	2013	2011	2012	2013	2011	2012	2013	2011	2012	2013			
MANAUS	282.270	296.939	279.407	273.224	230.757	274.483	86.478	74.313	93.022	5.092	4.865	5.010	647.064	606.874	651.922
Educação Infantil	-	-	-	47.400	6.902	50.451	16.985	452	19.402	-	-	-	64.385	7.354	69.853
Ensino Fundamental	158.454	154.263	145.084	209.272	204.970	206.186	50.973	54.652	54.728	831	633	551	419.530	414.518	406.549
Ensino Médio	93.364	98.639	100.172	-	-	-	9.561	10.133	9.782	2.038	1.932	1.871	104.963	110.704	111.825
Educação Especial	1.218	1.865	1.744	2.172	2.459	2.880	578	575	443	3	10	6	3.971	4.909	5.073
Ensino Supletivo	25.825	16.749	29.063	14.380	15.199	14.966	1.054	1.493	1.785	378	282	350	41.637	33.723	46.164
Ensino Semi Presencial	-	21.339	458	-	1.227	-	-	-	-	-	-	-	-	22.566	458
Ensino Profissional	3.409	4.084	3.344	-	-	-	7.327	7.008	6.882	1.842	2.008	2.232	12.578	13.100	12.458
Autazes	5.535	5.831	5.971	7.510	7.596	7.341	-	-	-	-	-	-	13.045	13.427	13.312
Educação Infantil	-	-	-	1.522	1.571	1.485	-	-	-	-	-	-	1.522	1.571	1.485
Ensino Fundamental	3.226	3.217	3.382	5.129	5.387	5.372	-	-	-	-	-	-	8.355	8.604	8.754
Ensino Médio	1.517	1.711	1.879	-	-	-	-	-	-	-	-	-	1.517	1.711	1.879
Educação Especial	10	74	69	84	76	73	-	-	-	-	-	-	94	150	142
Ensino Supletivo	689	619	484	775	562	411	-	-	-	-	-	-	1.464	1.181	895
Ensino Profissional	93	210	157	-	-	-	-	-	-	-	-	-	93	210	157
Careiro	3.789	3.860	3.713	5.994	5.517	5.820	115	121	101	-	-	-	9.898	9.498	9.634
Educação Infantil	-	-	-	680	562	585	115	121	101	-	-	-	795	683	686
Ensino Fundamental	2.036	1.960	1.715	5.077	4.877	5.082	-	-	-	-	-	-	7.113	6.837	6.797
Ensino Médio	1.367	1.452	1.580	-	-	-	-	-	-	-	-	-	1.367	1.452	1.580
Educação Especial	7	13	3	46	15	92	-	-	-	-	-	-	53	28	95
Ensino Supletivo	298	281	281	191	63	61	-	-	-	-	-	-	489	344	342
Ensino Profissional	81	154	134	-	-	-	-	-	-	-	-	-	81	154	134
Careiro da Várzea	2.383	2.484	2.409	3.708	3.930	3.824	-	-	-	-	-	-	6.091	6.414	6.233
Educação Infantil	-	-	-	594	628	634	-	-	-	-	-	-	594	628	634
Ensino Fundamental	1.223	1.146	1.121	3.040	3.182	2.990	-	-	-	-	-	-	4.263	4.328	4.111
Ensino Médio	1.076	1.224	1.110	-	-	-	-	-	-	-	-	-	1.076	1.224	1.110
Educação Especial	-	25	25	6	7	13	-	-	-	-	-	-	6	32	38
Ensino Supletivo	84	89	153	68	113	187	-	-	-	-	-	-	152	202	340

CAPÍTULO 12 - ENSINO

Tabela 12.3 - Matrícula inicial por dependência administrativa e nível de ensino, segundo as mesorregiões, microrregiões e municípios - 2011 - 2013

(continuação)

MESORREGIÕES MICRORREGIÕES E MUNICÍPIOS	MATRÍCULA INICIAL												TOTAL		
	Estadual			Municipal			Particular			Federal			2011	2012	2013
	2011	2012	2013	2011	2012	2013	2011	2012	2013	2011	2012	2013			
Irlanduba	4.127	4.261	4.385	12.855	13.171	13.972	283	154	136	-	-	-	17.265	17.586	18.493
Educação Infantil	-	-	-	1.918	1.955	2.196	149	10	8	-	-	-	2.067	1.965	2.204
Ensino Fundamental	1.490	1.387	1.386	9.012	9.324	9.787	134	144	128	-	-	-	10.636	10.855	11.301
Ensino Médio	2.133	2.412	2.454	-	-	-	-	-	-	-	-	-	2.133	2.412	2.454
Educação Especial	21	15	21	160	179	201	-	-	-	-	-	-	181	194	222
Ensino Supletivo	294	320	452	1.765	1.693	1.788	-	-	-	-	-	-	2.059	2.013	2.240
Educação Semi Presencial.....	-	-	-	-	20	-	-	-	-	-	-	-	-	20	-
Ensino Profissional	189	127	72	-	-	-	-	-	-	-	-	-	189	127	72
Manacapuru	16.546	16.952	16.520	14.011	13.777	14.260	766	719	775	-	-	-	31.323	31.448	31.555
Educação Infantil	-	-	-	1.526	1.589	1.897	332	321	333	-	-	-	1.858	1.910	2.230
Ensino Fundamental	10.114	9.745	9.421	11.382	11.250	11.465	328	392	430	-	-	-	21.824	21.387	21.316
Ensino Médio	5.247	5.412	5.649	-	-	-	-	-	-	-	-	-	5.247	5.412	5.649
Educação Especial	28	44	43	99	125	109	103	6	12	-	-	-	230	175	164
Ensino Supletivo	1.041	1.585	1.261	1.004	813	789	3	-	-	-	-	-	2.048	2.398	2.050
Ensino Profissional	116	166	146	-	-	-	-	-	-	-	-	-	116	166	146
Manaquiri	1.564	1.570	1.725	4.303	4.315	4.419	-	-	-	-	-	-	5.867	5.885	6.144
Educação Infantil	-	-	-	518	597	597	-	-	-	-	-	-	518	597	597
Ensino Fundamental	567	556	576	3.479	3.416	3.435	-	-	-	-	-	-	4.046	3.972	4.011
Ensino Médio	951	895	1.119	-	-	-	-	-	-	-	-	-	951	895	1.119
Educação Especial	-	-	-	69	81	72	-	-	-	-	-	-	69	81	72
Ensino Supletivo	-	23	9	237	221	315	-	-	-	-	-	-	237	244	324
Ensino Profissional	46	96	21	-	-	-	-	-	-	-	-	-	46	96	21
Manaus	248.326	261.981	244.684	224.843	182.451	224.847	85.314	73.319	92.010	5.092	4.865	5.010	563.575	522.616	566.551
Educação Infantil	-	-	-	40.642	-	43.057	16.389	-	18.960	-	-	-	57.031	-	62.017
Ensino Fundamental	139.798	136.252	127.483	172.153	167.534	168.055	50.511	54.116	54.170	831	633	551	363.293	358.535	350.259
Ensino Médio	81.073	85.533	86.381	-	-	-	9.561	10.133	9.782	2.038	1.932	1.871	92.672	97.598	98.034
Educação Especial	1.152	1.694	1.583	1.708	1.976	2.320	475	569	431	3	10	6	3.338	4.249	4.340
Ensino Supletivo	23.419	13.832	26.423	10.340	11.734	11.415	1.051	1.493	1.785	378	282	350	35.188	27.341	39.973
Ensino Semi Presencial	-	21.339	-	-	1.207	-	-	-	-	-	-	-	-	21.339	-
Ensino Profissional	2.884	3.331	2.814	-	-	-	7.327	7.008	6.882	1.842	2.008	2.232	12.053	12.347	11.928

ANUÁRIO ESTATÍSTICO DO AMAZONAS

CAPÍTULO 12 - ENSINO

Tabela 12.3 - Matrícula inicial por dependência administrativa e nível de ensino, segundo as mesorregiões, microrregiões e municípios - 2011 - 2013

(continuação)

MESORREGIÕES MICRORREGIÕES E MUNICÍPIOS	MATRÍCULA INICIAL												TOTAL		
	Estadual			Municipal			Particular			Federal			2011	2012	2013
	2011	2012	2013	2011	2012	2013	2011	2012	2013	2011	2012	2013			
RIO PRETO DA EVA	4.163	4.349	4.625	13.028	13.122	13.473	740	702	385	466	433	576	18.397	18.606	19.059
Educação Infantil	-	-	-	2.297	2.394	2.485	47	11	-	-	-	-	2.344	2.405	2.485
Ensino Fundamental	1.285	1.328	1.322	8.680	8.873	9.153	471	461	228	-	-	-	10.436	10.662	10.703
Ensino Médio	2.120	2.152	2.353	-	-	-	221	230	156	139	191	153	2.480	2.573	2.662
Educação Especial	2	7	10	115	121	115	-	-	1	-	-	3	117	128	129
Ensino Supletivo	596	722	731	1.936	1.703	1.720	1	-	-	-	-	-	2.533	2.425	2.451
Educação Semi Presencial.....	-	-	57	-	31	-	-	-	-	-	-	420	-	31	477
Ensino Profissional	160	140	209	-	-	-	-	-	-	327	242	420	487	382	629
Presidente Figueiredo	2.219	2.258	2.445	8.290	8.322	8.322	361	291	-	466	433	576	11.336	11.304	11.343
Educação Infantil	-	-	-	1.552	1.627	1.675	47	11	-	-	-	-	1.599	1.638	1.675
Ensino Fundamental	656	606	626	5.398	5.470	5.566	254	224	-	-	-	-	6.308	6.300	6.192
Ensino Médio	1.183	1.235	1.351	-	-	-	59	56	-	139	191	153	1.381	1.482	1.504
Educação Especial	1	1	2	60	63	53	-	-	-	-	-	3	61	64	58
Ensino Supletivo	316	386	409	1.280	1.162	1.028	1	-	-	-	-	-	1.597	1.548	1.437
Ensino Profissional	63	30	57	-	-	-	-	-	-	327	242	420	390	272	477
Rio Preto da Eva	1.944	2.091	2.180	4.738	4.800	5.151	379	411	385	-	-	-	7.061	7.302	7.716
Educação Infantil	-	-	-	745	767	810	-	-	-	-	-	-	745	767	810
Ensino Fundamental	629	722	696	3.282	3.403	3.587	217	237	228	-	-	-	4.128	4.362	4.511
Ensino Médio	937	917	1.002	-	-	-	162	174	156	-	-	-	1.099	1.091	1.158
Educação Especial	1	6	8	55	58	62	-	-	1	-	-	-	56	64	71
Ensino Supletivo	280	336	322	656	541	692	-	-	-	-	-	-	936	877	1.014
Educação Semi Presencial.....	-	-	-	-	31	-	-	-	-	-	-	-	-	31	-
Ensino Profissional	97	110	152	-	-	-	-	-	-	-	-	-	97	110	152
ITACOATIARA	20.893	21.670	21.734	32.702	31.666	31.966	2.013	2.032	2.228	-	-	-	55.608	55.368	55.928
Educação Infantil	-	-	-	5.330	5.648	6.038	402	483	463	-	-	-	5.732	6.131	6.501
Ensino Fundamental	11.057	10.978	10.518	23.721	23.201	23.446	1.282	1.235	1.316	-	-	-	36.060	35.414	35.280
Ensino Médio	8.026	8.189	8.717	-	-	-	62	68	61	-	-	-	8.088	8.257	8.778
Educação Especial	48	71	102	355	415	385	267	246	383	-	-	-	670	732	870
Ensino Supletivo	1.531	1.531	1.660	3.296	2.402	2.097	-	-	5	-	-	-	4.827	3.933	3.762
Ensino Profissional	231	901	737	-	-	-	-	-	-	-	-	-	231	901	737

ANUÁRIO ESTATÍSTICO DO AMAZONAS

CAPÍTULO 12 - ENSINO

Tabela 12.3 - Matrícula inicial por dependência administrativa e nível de ensino, segundo as mesorregiões, microrregiões e municípios - 2011 - 2013

(continuação)

MESORREGIÕES MICRORREGIÕES E MUNICÍPIOS	MATRÍCULA INICIAL												TOTAL		
	Estadual			Municipal			Particular			Federal					
	2011	2012	2013	2011	2012	2013	2011	2012	2013	2011	2012	2013	2011	2012	2013
Itacoatiara	11.707	12.193	12.184	19.930	19.262	19.083	1.862	1.889	2.076	-	-	-	33.499	33.344	33.343
Educação Infantil	-	-	-	2.640	2.870	3.103	361	441	419	-	-	-	3.001	3.311	3.522
Ensino Fundamental	5.735	5.712	5.510	14.253	14.030	14.164	1.175	1.136	1.209	-	-	-	21.163	20.878	20.883
Ensino Médio	4.896	4.984	5.231	-	-	-	62	68	61	-	-	-	4.958	5.052	5.292
Educação Especial	15	29	28	99	127	133	264	244	382	-	-	-	378	400	543
Ensino Supletivo	998	1.032	1.111	2.938	2.235	1.683	-	-	5	-	-	-	3.936	3.267	2.799
Ensino Profissional	63	436	304	-	-	-	-	-	-	-	-	-	63	436	304
Itapiranga	1.710	1.938	1.661	1.762	1.750	1.862	-	-	-	-	-	-	3.472	3.688	3.523
Educação Infantil	-	-	-	432	477	533	-	-	-	-	-	-	432	477	533
Ensino Fundamental	947	972	925	1.184	1.160	1.212	-	-	-	-	-	-	2.131	2.132	2.137
Ensino Médio	643	666	586	-	-	-	-	-	-	-	-	-	643	666	586
Educação Especial	23	24	20	4	5	9	-	-	-	-	-	-	27	29	29
Ensino Supletivo	41	25	5	142	108	108	-	-	-	-	-	-	183	133	113
Ensino Profissional	56	251	125	-	-	-	-	-	-	-	-	-	56	251	125
Nova Olinda do Norte	3.565	3.781	3.871	6.284	6.044	6.017	151	143	152	-	-	-	10.000	9.968	10.040
Educação Infantil	-	-	-	1.232	1.326	1.292	41	42	44	-	-	-	1.273	1.368	1.336
Ensino Fundamental	2.071	2.089	1.958	4.718	4.416	4.421	107	99	107	-	-	-	6.896	6.604	6.486
Ensino Médio	1.254	1.352	1.600	-	-	-	-	-	-	-	-	-	1.254	1.352	1.600
Educação Especial	10	9	38	231	262	223	3	2	1	-	-	-	244	273	262
Ensino Supletivo	131	159	177	103	40	81	-	-	-	-	-	-	234	199	258
Ensino Profissional	99	172	98	-	-	-	-	-	-	-	-	-	99	172	98
Silves	1.147	1.022	1.076	2.092	2.191	2.519	-	-	-	-	-	-	3.239	3.213	3.595
Educação Infantil	-	-	-	416	415	486	-	-	-	-	-	-	416	415	486
Ensino Fundamental	515	477	427	1.643	1.747	1.808	-	-	-	-	-	-	2.158	2.224	2.235
Ensino Médio	515	431	485	-	-	-	-	-	-	-	-	-	515	431	485
Educação Especial	-	1	9	7	10	8	-	-	-	-	-	-	7	11	17
Ensino Supletivo	104	71	48	26	19	217	-	-	-	-	-	-	130	90	265
Ensino Profissional	13	42	107	-	-	-	-	-	-	-	-	-	13	42	107

ANUÁRIO ESTATÍSTICO DO AMAZONAS

CAPÍTULO 12 - ENSINO

Tabela 12.3 - Matrícula inicial por dependência administrativa e nível de ensino, segundo as mesorregiões, microrregiões e municípios - 2011 - 2013

(continuação)

MESORREGIÕES MICRORREGIÕES E MUNICÍPIOS	MATRÍCULA INICIAL												TOTAL		
	Estadual			Municipal			Particular			Federal			2011	2012	2013
	2011	2012	2013	2011	2012	2013	2011	2012	2013	2011	2012	2013			
Urucurituba	2.764	2.736	2.942	2.634	2.419	2.485	-	-	-	-	-	-	5.398	5.155	5.427
Educação Infantil	-	-	-	610	560	624	-	-	-	-	-	-	610	560	624
Ensino Fundamental	1.789	1.728	1.698	1.923	1.848	1.841	-	-	-	-	-	-	3.712	3.576	3.539
Ensino Médio	718	756	815	-	-	-	-	-	-	-	-	-	718	756	815
Educação Especial	-	8	7	14	11	12	-	-	-	-	-	-	14	19	19
Ensino Supletivo	257	244	319	87	-	8	-	-	-	-	-	-	344	244	327
Ensino Profissional	-	-	103	-	-	-	-	-	-	-	-	-	-	-	103
PARINTINS	36.284	38.584	38.344	51.848	51.982	51.545	358	603	616	1.130	1.748	1.121	89.620	92.917	91.626
Educação Infantil	-	-	-	11.408	11.889	11.801	-	48	87	-	-	-	11.408	11.937	11.888
Ensino Fundamental	20.804	20.767	20.319	36.560	35.766	35.826	-	69	28	-	-	-	57.364	56.602	56.173
Ensino Médio	13.360	14.679	15.092	-	-	-	-	-	-	518	951	542	13.878	15.630	15.634
Educação Especial	180	279	325	720	731	739	358	467	476	3	2	2	1.261	1.479	1.542
Ensino Supletivo	1.622	1.939	1.770	3.160	3.596	3.179	-	19	25	-	-	24	4.782	5.554	4.998
Ensino Profissional	318	920	838	-	-	-	-	-	-	609	795	553	927	1.715	1.391
Barreirinha	4.923	5.059	5.226	8.210	8.522	7.997	-	-	-	-	-	-	13.133	13.581	13.223
Educação Infantil	-	-	-	2.121	2.247	1.980	-	-	-	-	-	-	2.121	2.247	1.980
Ensino Fundamental	3.020	2.937	2.881	5.020	5.065	5.154	-	-	-	-	-	-	8.040	8.002	8.035
Ensino Médio	1.812	1.872	2.015	-	-	-	-	-	-	-	-	-	1.812	1.872	2.015
Educação Especial	9	67	85	212	190	168	-	-	-	-	-	-	221	257	253
Ensino Supletivo	42	154	245	857	1.020	695	-	-	-	-	-	-	899	1.174	940
Ensino Profissional	40	29	-	-	-	-	-	-	-	-	-	-	40	29	-
Boa Vista do Ramos	2.558	2.777	2.861	3.193	3.054	3.035	49	76	84	-	-	-	5.800	5.907	5.980
Educação Infantil	-	-	-	632	692	791	-	-	-	-	-	-	632	692	791
Ensino Fundamental	1.605	1.626	1.683	2.259	2.204	2.132	-	-	-	-	-	-	3.864	3.830	3.815
Ensino Médio	780	881	876	-	-	-	-	-	-	-	-	-	780	881	876
Educação Especial	33	13	47	50	44	38	49	57	63	-	-	-	132	114	148
Ensino Supletivo	82	97	136	252	114	74	-	19	21	-	-	-	334	230	231
Ensino Profissional	58	160	119	-	-	-	-	-	-	-	-	-	58	160	119

ANUÁRIO ESTATÍSTICO DO AMAZONAS

CAPÍTULO 12 - ENSINO

Tabela 12.3 - Matrícula inicial por dependência administrativa e nível de ensino, segundo as mesorregiões, microrregiões e municípios - 2011 - 2013

(continuação)

MESORREGIÕES MICRORREGIÕES E MUNICÍPIOS	MATRÍCULA INICIAL												TOTAL		
	Estadual			Municipal			Particular			Federal					
	2011	2012	2013	2011	2012	2013	2011	2012	2013	2011	2012	2013	2011	2012	2013
Maués	5.489	6.428	6.598	12.243	12.501	12.498	-	238	202	494	587	429	18.226	19.754	19.727
Educação Infantil	-	-	-	1.735	1.957	2.089	-	48	53	-	-	-	1.735	2.005	2.142
Ensino Fundamental	3.256	3.441	3.298	10.328	10.245	9.917	-	69	20	-	-	-	13.584	13.755	13.235
Ensino Médio	1.958	2.225	2.578	-	-	-	-	-	-	208	285	248	2.166	2.510	2.826
Educação Especial	18	50	48	96	127	196	-	121	125	2	2	1	116	300	370
Ensino Supletivo	257	462	465	84	172	296	-	-	4	-	-	24	341	634	789
Ensino Profissional	-	250	209	-	-	-	-	-	-	284	300	156	284	550	365
Nhamundá	2.557	2.718	2.640	3.730	3.682	3.818	-	-	-	-	-	-	6.287	6.400	6.458
Educação Infantil	-	-	-	731	792	808	-	-	-	-	-	-	731	792	808
Ensino Fundamental	1.358	1.278	1.231	2.699	2.684	2.756	-	-	-	-	-	-	4.057	3.962	3.987
Ensino Médio	930	1.057	1.085	-	-	-	-	-	-	-	-	-	930	1.057	1.085
Educação Especial	6	20	22	55	46	11	-	-	-	-	-	-	61	66	33
Ensino Supletivo	218	219	238	245	160	243	-	-	-	-	-	-	463	379	481
Ensino Profissional	45	144	64	-	-	-	-	-	-	-	-	-	45	144	64
Parintins	16.984	17.501	16.657	20.147	19.906	19.935	309	289	330	636	1.161	692	38.076	38.857	37.614
Educação Infantil	-	-	-	5.322	5.241	5.208	-	-	34	-	-	-	5.322	5.241	5.242
Ensino Fundamental	9.284	9.261	8.909	13.034	12.447	12.798	-	-	8	-	-	-	22.318	21.708	21.715
Ensino Médio	6.610	7.059	6.812	-	-	-	-	-	-	310	666	294	6.920	7.725	7.106
Educação Especial	114	114	107	288	301	313	309	289	288	1	-	1	712	704	709
Ensino Supletivo	905	883	586	1.503	1.917	1.616	-	-	-	-	-	-	2.408	2.800	2.202
Ensino Profissional	71	184	243	-	-	-	-	-	-	325	495	397	396	679	640
São Sebastião do Uatumã	1.783	1.860	1.963	1.342	1.295	1.249	-	-	-	-	-	-	3.125	3.155	3.212
Educação Infantil	-	-	-	322	344	310	-	-	-	-	-	-	322	344	310
Ensino Fundamental	1.140	1.146	1.183	1.008	939	933	-	-	-	-	-	-	2.148	2.085	2.116
Ensino Médio	504	553	585	-	-	-	-	-	-	-	-	-	504	553	585
Educação Especial	-	15	15	12	12	6	-	-	-	-	-	-	12	27	21
Ensino Supletivo	99	106	100	-	-	-	-	-	-	-	-	-	99	106	100
Ensino Profissional	40	40	80	-	-	-	-	-	-	-	-	-	40	40	80

ANUÁRIO ESTATÍSTICO DO AMAZONAS

CAPÍTULO 12 - ENSINO

Tabela 12.3 - Matrícula inicial por dependência administrativa e nível de ensino, segundo as mesorregiões, microrregiões e municípios - 2011 - 2013

(continuação)

MESORREGIÕES MICRORREGIÕES E MUNICÍPIOS	MATRÍCULA INICIAL												TOTAL		
	Estadual			Municipal			Particular			Federal			2011	2012	2013
	2011	2012	2013	2011	2012	2013	2011	2012	2013	2011	2012	2013			
Urucará	1.990	2.241	2.399	2.983	3.022	3.013	-	-	-	-	-	-	4.973	5.263	5.412
Educação Infantil	-	-	-	545	616	615	-	-	-	-	-	-	545	616	615
Ensino Fundamental	1.141	1.078	1.134	2.212	2.182	2.136	-	-	-	-	-	-	3.353	3.260	3.270
Ensino Médio	766	1.032	1.141	-	-	-	-	-	-	-	-	-	766	1.032	1.141
Educação Especial	-	-	1	7	11	7	-	-	-	-	-	-	7	11	8
Ensino Supletivo	19	18	-	219	213	255	-	-	-	-	-	-	238	231	255
Ensino Profissional	64	113	123	-	-	-	-	-	-	-	-	-	64	113	123
SUL AMAZONENSE	38.011	40.033	39.681	53.246	52.514	53.248	260	408	172	361	507	451	91.878	93.462	93.552
Educação Infantil	-	-	-	8.896	9.072	9.461	80	83	-	-	-	-	8.976	9.155	9.461
Ensino Fundamental	24.127	23.661	22.542	40.173	39.274	40.081	153	164	139	-	-	-	64.453	63.099	62.762
Ensino Médio	10.375	11.451	12.456	-	-	-	24	36	33	221	298	263	10.620	11.785	12.752
Educação Especial	129	204	204	237	253	239	3	125	-	1	-	-	370	582	443
Ensino Supletivo	2.652	3.318	3.103	3.940	3.916	3.467	-	-	-	-	22	44	6.592	7.256	6.614
Ensino Profissional	728	1.399	1.376	-	-	-	-	-	-	139	187	144	867	1.586	1.520
BOCA DO ACRE	5.767	6.418	6.782	9.128	8.599	8.625	-	-	-	-	-	-	14.895	15.017	15.407
Educação Infantil	-	-	-	1.169	1.152	1.123	-	-	-	-	-	-	1.169	1.152	1.123
Ensino Fundamental	3.661	3.783	3.955	7.540	7.097	7.169	-	-	-	-	-	-	11.201	10.880	11.124
Ensino Médio	1.884	2.003	2.082	-	-	-	-	-	-	-	-	-	1.884	2.003	2.082
Educação Especial	9	28	25	30	44	26	-	-	-	-	-	-	39	72	51
Ensino Supletivo	109	307	353	389	307	307	-	-	-	-	-	-	498	614	660
Ensino Profissional	104	297	367	-	-	-	-	-	-	-	-	-	104	297	367
Boca do Acre	4.028	4.295	4.414	5.794	5.479	5.478	-	-	-	-	-	-	9.822	9.773	9.892
Educação Infantil	-	-	-	641	638	602	-	-	-	-	-	-	641	638	602
Ensino Fundamental	2.426	2.399	2.416	4.864	4.604	4.655	-	-	-	-	-	-	7.290	7.003	7.071
Ensino Médio	1.518	1.596	1.626	-	-	-	-	-	-	-	-	-	1.518	1.596	1.626
Educação Especial	5	28	25	24	34	17	-	-	-	-	-	-	29	62	42
Ensino Supletivo	66	114	129	265	203	204	-	-	-	-	-	-	331	317	333
Ensino Profissional	13	158	218	-	-	-	-	-	-	-	-	-	13	158	218

ANUÁRIO ESTATÍSTICO DO AMAZONAS

CAPÍTULO 12 - ENSINO

Tabela 12.3 - Matrícula inicial por dependência administrativa e nível de ensino, segundo as mesorregiões, microrregiões e municípios - 2011 - 2013

(continuação)

MESORREGIÕES MICRORREGIÕES E MUNICÍPIOS	MATRÍCULA INICIAL												TOTAL		
	Estadual			Municipal			Particular			Federal			2011	2012	2013
	2011	2012	2013	2011	2012	2013	2011	2012	2013	2011	2012	2013			
Pauini	1.739	2.123	2.368	3.334	3.121	3.147	-	-	-	-	-	-	5.073	5.244	5.515
Educação Infantil	-	-	-	528	514	521	-	-	-	-	-	-	528	514	521
Ensino Fundamental	1.235	1.384	1.539	2.676	2.493	2.514	-	-	-	-	-	-	3.911	3.877	4.053
Ensino Médio	366	407	456	-	-	-	-	-	-	-	-	-	366	407	456
Educação Especial	4	-	-	6	10	9	-	-	-	-	-	-	10	10	9
Ensino Supletivo	43	193	224	124	104	103	-	-	-	-	-	-	167	297	327
Ensino Profissional	91	139	149	-	-	-	-	-	-	-	-	-	91	139	149
PURUS	9.604	10.322	9.899	14.109	13.594	13.807	-	-	-	361	507	451	24.074	24.423	24.157
Educação Infantil	-	-	-	1.942	1.967	2.144	-	-	-	-	-	-	1.942	1.967	2.144
Ensino Fundamental	6.272	6.018	5.587	10.194	9.647	10.036	-	-	-	-	-	-	16.466	15.665	15.623
Ensino Médio	2.351	2.564	2.743	-	-	-	-	-	-	221	298	263	2.572	2.862	3.006
Educação Especial	17	89	85	61	69	87	-	-	-	1	-	-	79	158	172
Ensino Supletivo	838	1.241	1.178	1.912	1.911	1.540	-	-	-	-	22	44	2.750	3.174	2.762
Ensino Profissional	126	410	306	-	-	-	-	-	-	139	187	144	265	597	450
Canutama	1.734	1.946	1.665	2.516	2.525	2.235	-	-	-	-	-	-	4.250	4.471	3.900
Educação Infantil	-	-	-	507	490	473	-	-	-	-	-	-	507	490	473
Ensino Fundamental	1.189	1.138	961	1.271	1.339	1.505	-	-	-	-	-	-	2.460	2.477	2.466
Ensino Médio	411	474	425	-	-	-	-	-	-	-	-	-	411	474	425
Educação Especial	-	17	12	10	10	18	-	-	-	-	-	-	10	27	30
Ensino Supletivo	134	194	157	728	686	239	-	-	-	-	-	-	862	880	396
Ensino Profissional	-	123	110	-	-	-	-	-	-	-	-	-	-	123	110
Lábrea	5.225	5.603	5.445	7.590	7.565	8.039	-	-	-	361	507	451	13.176	13.675	13.935
Educação Infantil	-	-	-	824	875	1.019	-	-	-	-	-	-	824	875	1.019
Ensino Fundamental	3.467	3.300	2.999	5.999	5.793	5.980	-	-	-	-	-	-	9.466	9.093	8.979
Ensino Médio	1.399	1.421	1.656	-	-	-	-	-	-	221	298	263	1.620	1.719	1.919
Educação Especial	17	42	48	27	39	58	-	-	-	1	-	-	45	81	106
Ensino Supletivo	257	594	572	740	858	982	-	-	-	-	22	44	997	1.474	1.598
Ensino Profissional	85	246	170	-	-	-	-	-	-	139	187	144	224	433	314

ANUÁRIO ESTATÍSTICO DO AMAZONAS

CAPÍTULO 12 - ENSINO

Tabela 12.3 - Matrícula inicial por dependência administrativa e nível de ensino, segundo as mesorregiões, microrregiões e municípios - 2011 - 2013

(continuação)

MESORREGIÕES MICRORREGIÕES E MUNICÍPIOS	MATRÍCULA INICIAL												TOTAL		
	Estadual			Municipal			Particular			Federal			2011	2012	2013
	2011	2012	2013	2011	2012	2013	2011	2012	2013	2011	2012	2013			
Tapauá	2.645	2.773	2.789	4.003	3.504	3.533	-	-	-	-	-	-	6.648	6.277	6.322
Educação Infantil	-	-	-	611	602	652	-	-	-	-	-	-	611	602	652
Ensino Fundamental	1.616	1.580	1.627	2.924	2.515	2.551	-	-	-	-	-	-	4.540	4.095	4.178
Ensino Médio	541	669	662	-	-	-	-	-	-	-	-	-	541	669	662
Educação Especial	-	30	25	24	20	11	-	-	-	-	-	-	24	50	36
Ensino Supletivo	447	453	449	444	367	319	-	-	-	-	-	-	891	820	768
Ensino Profissional	41	41	26	-	-	-	-	-	-	-	-	-	41	41	26
MADEIRA	22.640	23.293	23.000	30.009	30.321	30.816	260	408	172	-	-	-	52.909	54.022	53.988
Educação Infantil	-	-	-	5.785	5.953	6.194	80	83	-	-	-	-	5.865	6.036	6.194
Ensino Fundamental	14.194	13.860	13.000	22.439	22.530	22.876	153	164	139	-	-	-	36.786	36.554	36.015
Ensino Médio	6.140	6.884	7.631	-	-	-	24	36	33	-	-	-	6.164	6.920	7.664
Educação Especial	103	87	94	146	140	126	3	125	-	-	-	-	252	352	220
Ensino Supletivo	1.705	1.770	1.572	1.639	1.698	1.620	-	-	-	-	-	-	3.344	3.468	3.192
Ensino Profissional	498	692	703	-	-	-	-	-	-	-	-	-	498	692	703
Apuí	2.009	2.060	2.126	2.256	2.176	2.065	33	36	-	-	-	-	4.298	4.272	4.191
Educação Infantil	-	-	-	621	636	648	16	12	-	-	-	-	637	648	648
Ensino Fundamental	1.118	1.109	1.095	1.571	1.424	1.393	16	23	-	-	-	-	2.705	2.556	2.488
Ensino Médio	614	578	625	-	-	-	-	-	-	-	-	-	614	578	625
Educação Especial	3	17	20	18	13	12	1	1	-	-	-	-	22	31	32
Ensino Supletivo	154	189	264	46	103	12	-	-	-	-	-	-	200	292	276
Ensino Profissional	120	167	122	-	-	-	-	-	-	-	-	-	120	167	122
Borba	4.783	4.959	4.902	7.035	6.992	7.364	-	-	-	-	-	-	11.818	11.951	12.266
Educação Infantil	-	-	-	1.327	1.369	1.509	-	-	-	-	-	-	1.327	1.369	1.509
Ensino Fundamental	3.137	2.970	2.754	5.309	5.297	5.368	-	-	-	-	-	-	8.446	8.267	8.122
Ensino Médio	1.206	1.396	1.661	-	-	-	-	-	-	-	-	-	1.206	1.396	1.661
Educação Especial	7	21	17	44	35	26	-	-	-	-	-	-	51	56	43
Ensino Supletivo	373	349	310	355	291	461	-	-	-	-	-	-	728	640	771
Ensino Profissional	60	223	160	-	-	-	-	-	-	-	-	-	60	223	160

ANUÁRIO ESTATÍSTICO DO AMAZONAS

CAPÍTULO 12 - ENSINO

Tabela 12.3 - Matrícula inicial por dependência administrativa e nível de ensino, segundo as mesorregiões, microrregiões e municípios - 2011 - 2013

(conclusão)

MESORREGIÕES MICRORREGIÕES E MUNICÍPIOS	MATRÍCULA INICIAL												TOTAL		
	Estadual			Municipal			Particular			Federal					
	2011	2012	2013	2011	2012	2013	2011	2012	2013	2011	2012	2013	2011	2012	2013
Humaitá	6.119	6.338	6.383	8.341	8.193	8.430	227	249	172	-	-	-	14.687	14.780	14.985
Educação Infantil	-	-	-	1.234	1.201	1.265	64	71	-	-	-	-	1.298	1.272	1.265
Ensino Fundamental	3.877	3.862	3.644	6.554	6.512	6.645	137	141	139	-	-	-	10.568	10.515	10.428
Ensino Médio	1.772	1.966	2.236	-	-	-	24	36	33	-	-	-	1.796	2.002	2.269
Educação Especial	32	21	29	29	32	49	2	1	-	-	-	-	63	54	78
Ensino Supletivo	258	275	254	524	448	471	-	-	-	-	-	-	782	723	725
Ensino Profissional	180	214	220	-	-	-	-	-	-	-	-	-	180	214	220
Manicoré	6.664	6.747	6.657	8.922	9.314	9.311	-	123	-	-	-	-	15.586	16.184	15.968
Educação Infantil	-	-	-	1.785	1.945	1.949	-	-	-	-	-	-	1.785	1.945	1.949
Ensino Fundamental	4.048	3.853	3.620	6.597	6.728	6.875	-	-	-	-	-	-	10.645	10.581	10.495
Ensino Médio	1.939	2.255	2.402	-	-	-	-	-	-	-	-	-	1.939	2.255	2.402
Educação Especial	17	9	3	44	49	32	-	123	-	-	-	-	61	181	35
Ensino Supletivo	580	599	431	496	592	455	-	-	-	-	-	-	1.076	1.191	886
Ensino Profissional	80	31	201	-	-	-	-	-	-	-	-	-	80	31	201
Novo Aripuanã	3.065	3.189	2.932	3.455	3.646	3.646	-	-	-	-	-	-	6.520	6.835	6.578
Educação Infantil	-	-	-	818	802	823	-	-	-	-	-	-	818	802	823
Ensino Fundamental	2.014	2.066	1.887	2.408	2.569	2.595	-	-	-	-	-	-	4.422	4.635	4.482
Ensino Médio	609	689	707	-	-	-	-	-	-	-	-	-	609	689	707
Educação Especial	44	19	25	11	11	7	-	-	-	-	-	-	55	30	32
Ensino Supletivo	340	358	313	218	264	221	-	-	-	-	-	-	558	622	534
Ensino Profissional	58	57	-	-	-	-	-	-	-	-	-	-	58	57	-
AMAZONAS	488.793	512.287	493.853	581.810	542.872	591.273	91.797	80.192	98.218	8.825	9.263	8.789	1.171.225	1.144.614	1.192.133
Educação Infantil	43	26	38	104.568	65.288	111.720	18.096	1.828	20.831	-	-	-	122.707	67.142	132.589
Ensino Fundamental	280.221	274.758	262.557	426.146	422.887	425.682	54.026	57.721	57.279	831	633	551	761.224	755.999	746.069
Ensino Médio	155.902	166.413	171.279	-	-	-	9.868	10.467	10.032	3.847	4.268	3.560	169.617	181.148	184.871
Educação Especial	1.940	3.057	3.099	4.771	5.286	5.679	1.423	1.621	1.361	8	14	13	8.142	9.978	10.152
Ensino Supletivo	43.762	35.748	46.575	46.325	47.969	48.192	1.057	1.547	1.833	543	524	617	91.687	85.788	97.217
Ensino Semi Presencial	-	21.339	6.814	-	1.443	-	-	-	-	-	-	-	-	22.782	6.814
Ensino Profissional	6.925	10.946	10.305	-	-	-	7.327	7.008	6.882	3.596	3.824	4.051	17.848	21.778	21.238

ANUÁRIO ESTATÍSTICO DO AMAZONAS

CAPÍTULO 12 - ENSINO

Tabela 12.4 - Corpo docente por dependência administrativa e nível de ensino, segundo as mesorregiões, microrregiões e municípios - 2011

(continua)

MESORREGIÕES MICRORREGIÕES E MUNICÍPIOS	CORPO DOCENTE												TOTAL		
	Estadual			Municipal			Particular			Federal					
	Urbana	Rural	Total	Urbana	Rural	Total	Urbana	Rural	Total	Urbana	Rural	Total	Urbana	Rural	Total
NORTE AMAZONENSE															
Educação Infantil.....	-	1	1	223	60	283	16	-	16	-	-	-	268	141	300
Ensino Fundamental	317	148	465	263	482	677	13	16	29	-	-	-	488	620	1.108
Ensino Médio	147	137	284	-	-	-	-	-	-	34	-	34	169	123	292
Educação Especial	-	-	-	9	-	9	-	-	-	-	-	-	9	-	9
Ensino Supletivo	44	10	54	52	210	123	-	-	-	14	-	14	90	90	180
Ensino Profissional	31	-	31	-	-	-	-	-	-	17	-	17	67	20	87
RIO NEGRO															
Educação Infantil.....	-	-	-	145	26	171	16	-	16	-	-	-	161	26	187
Ensino Fundamental	262	129	391	193	345	538	13	16	29	-	-	-	468	490	958
Ensino Médio	126	123	249	-	-	-	-	-	-	34	-	34	160	123	283
Educação Especial	-	-	-	9	-	9	-	-	-	-	-	-	9	-	9
Ensino Supletivo	37	6	43	39	84	123	-	-	-	14	-	14	90	90	180
Ensino Profissional	22	-	22	-	-	-	-	-	-	17	-	17	39	-	39
Barcelos															
Educação Infantil.....	-	-	-	41	8	49	-	-	-	-	-	-	41	8	49
Ensino Fundamental	71	10	81	48	43	91	-	-	-	-	-	-	119	53	172
Ensino Médio	36	6	42	-	-	-	-	-	-	-	-	-	36	6	42
Educação Especial	-	-	-	-	-	-	-	-	-	-	-	-	-	-	-
Ensino Supletivo	9	-	9	1	17	18	-	-	-	-	-	-	10	17	27
Ensino Profissional	-	-	-	-	-	-	-	-	-	-	-	-	-	-	-
Novo Airão															
Educação Infantil	-	-	-	28	1	29	-	-	-	-	-	-	28	1	29
Ensino Fundamental	35	-	35	63	23	86	-	-	-	-	-	-	98	23	121
Ensino Médio	24	1	25	-	-	-	-	-	-	-	-	-	24	1	25
Educação Especial	-	-	-	2	-	2	-	-	-	-	-	-	2	-	2
Ensino Supletivo	7	-	7	23	14	37	-	-	-	-	-	-	30	14	44
Ensino Profissional.....	15	-	15	-	-	-	-	-	-	-	-	-	15	-	15

CAPÍTULO 12 - ENSINO

Tabela 12.4 - Corpo docente por dependência administrativa e nível de ensino, segundo as mesorregiões, microrregiões e municípios - 2011

(continuação)

MESORREGIÕES MICRORREGIÕES E MUNICÍPIOS	CORPO DOCENTE												TOTAL		
	Estadual			Municipal			Particular			Federal					
	Urbana	Rural	Total	Urbana	Rural	Total	Urbana	Rural	Total	Urbana	Rural	Total	Urbana	Rural	Total
Atalaia do Norte															
Educação Infantil	-	2	2	14	1	15	-	-	-	-	-	-	14	3	17
Ensino Fundamental	45	21	66	20	48	68	-	-	-	-	-	-	65	69	134
Ensino Médio	21	2	23	-	-	-	-	-	-	-	-	-	21	2	23
Educação Especial	-	-	-	-	-	-	-	-	-	-	-	-	-	-	-
Ensino Supletivo	3	4	7	2	23	25	-	-	-	-	-	-	5	27	32
Ensino Profissional	20	-	20	-	-	-	-	-	-	-	-	-	20	-	20
Benjamin Constant															
Educação Infantil	-	-	-	21	29	50	12	-	12	-	-	-	33	29	62
Ensino Fundamental	55	2	57	139	209	348	5	-	5	-	-	-	199	211	410
Ensino Médio	51	44	95	-	-	-	-	-	-	-	-	-	51	44	95
Educação Especial	-	-	-	2	-	2	-	-	-	-	-	-	2	-	2
Ensino Supletivo	12	-	12	20	30	50	-	-	-	-	-	-	32	30	62
Ensino Profissional	11	-	11	-	-	-	-	-	-	-	-	-	11	-	11
Fonte Boa															
Educação Infantil.....	-	-	-	45	28	73	-	-	-	-	-	-	45	28	73
Ensino Fundamental	74	-	74	86	84	170	-	-	-	-	-	-	160	84	244
Ensino Médio	56	-	56	-	-	-	-	-	-	-	-	-	56	-	56
Educação Especial	-	-	-	-	-	-	-	-	-	-	-	-	-	-	-
Ensino Supletivo	20	-	20	13	20	33	-	-	-	-	-	-	33	20	53
Ensino Profissional	19	-	19	-	-	-	-	-	-	-	-	-	19	-	19
Jutai															
Educação Infantil	-	-	-	16	5	21	-	-	-	-	-	-	16	5	21
Ensino Fundamental	48	26	74	53	88	141	-	-	-	-	-	-	101	114	215
Ensino Médio	20	5	25	-	-	-	-	-	-	-	-	-	20	5	25
Educação Especial	-	-	-	-	-	-	-	-	-	-	-	-	-	-	-
Ensino Supletivo	8	-	8	15	32	47	-	-	-	-	-	-	23	32	55
Ensino Profissional	12	-	12	-	-	-	-	-	-	-	-	-	12	-	12

CAPÍTULO 12 - ENSINO

Tabela 12.4 - Corpo docente por dependência administrativa e nível de ensino, segundo as mesorregiões, microrregiões e municípios - 2011

(continuação)

MESORREGIÕES MICRORREGIÕES E MUNICÍPIOS	CORPO DOCENTE												TOTAL		
	Estadual			Municipal			Particular			Federal					
	Urbana	Rural	Total	Urbana	Rural	Total	Urbana	Rural	Total	Urbana	Rural	Total	Urbana	Rural	Total
JURUÁ															
Educação Infantil.....	-	-	-	235	20	255	2	-	2	-	-	-	237	20	257
Ensino Fundamental	442	11	453	328	418	746	4	-	4	-	-	-	774	429	1.203
Ensino Médio	172	20	192	-	-	-	-	-	-	-	-	-	172	20	192
Educação Especial	-	-	-	5	-	5	-	-	-	-	-	-	5	-	5
Ensino Supletivo	105	-	105	96	55	151	-	-	-	-	-	-	201	55	256
Ensino Profissional	60	-	60	-	-	-	-	-	-	-	-	-	60	-	60
Carauari															
Educação Infantil	-	-	-	40	10	50	-	-	-	-	-	-	40	10	50
Ensino Fundamental	111	-	111	75	67	142	-	-	-	-	-	-	186	67	253
Ensino Médio	36	10	46	-	-	-	-	-	-	-	-	-	36	10	46
Educação Especial	-	-	-	-	-	-	-	-	-	-	-	-	-	-	-
Ensino Supletivo	23	-	23	14	33	47	-	-	-	-	-	-	37	33	70
Ensino Profissional	3	-	3	-	-	-	-	-	-	-	-	-	3	-	3
Eirunepé															
Educação Infantil	-	-	-	88	-	88	2	-	2	-	-	-	90	-	90
Ensino Fundamental	105	-	105	78	102	180	4	-	4	-	-	-	187	102	289
Ensino Médio	44	-	44	-	-	-	-	-	-	-	-	-	44	-	44
Educação Especial	-	-	-	5	-	5	-	-	-	-	-	-	5	-	5
Ensino Supletivo	30	-	30	54	1	55	-	-	-	-	-	-	84	1	85
Ensino Profissional	12	-	12	-	-	-	-	-	-	-	-	-	12	-	12
Envira															
Educação Infantil	-	-	-	36	-	36	-	-	-	-	-	-	36	-	36
Ensino Fundamental	64	-	64	44	51	95	-	-	-	-	-	-	108	51	159
Ensino Médio	16	-	16	-	-	-	-	-	-	-	-	-	16	-	16
Educação Especial	-	-	-	-	-	-	-	-	-	-	-	-	-	-	-
Ensino Supletivo	25	-	25	15	1	16	-	-	-	-	-	-	40	1	41
Ensino Profissional	5	-	5	-	-	-	-	-	-	-	-	-	5	-	5

CAPÍTULO 12 - ENSINO

Tabela 12.4 - Corpo docente por dependência administrativa e nível de ensino, segundo as mesorregiões, microrregiões e municípios - 2011

(continuação)

MESORREGIÕES MICRORREGIÕES E MUNICÍPIOS	CORPO DOCENTE												TOTAL		
	Estadual			Municipal			Particular			Federal					
	Urbana	Rural	Total	Urbana	Rural	Total	Urbana	Rural	Total	Urbana	Rural	Total	Urbana	Rural	Total
CENTRO AMAZONENSE															
Educação Infantil.....	-	-	-	2.663	822	3.485	1.184	5	1.189	-	-	-	3.603	744	4.674
Ensino Fundamental	6.895	410	7.305	7.263	4.896	12.159	2.494	32	2.449	56	-	56	15.767	4.536	20.303
Ensino Médio	4.091	821	4.912	-	-	-	711	22	733	333	-	333	5.135	843	5.978
Educação Especial	64	1	65	114	-	114	101	9	110	-	-	-	279	10	289
Ensino Supletivo	972	33	1.005	709	791	1.500	47	6	53	89	-	89	1.817	830	2.647
Ensino Profissional	654	-	654	-	-	-	205	8	213	211	-	211	1.070	8	1.078
TEFÉ															
Educação Infantil.....	-	-	-	134	81	215	3	-	3	-	-	-	137	81	218
Ensino Fundamental	335	30	365	307	315	622	10	-	10	-	-	-	652	345	997
Ensino Médio	165	46	211	-	-	-	-	-	-	-	-	-	165	46	211
Educação Especial	-	-	-	-	-	-	17	-	17	-	-	-	17	-	17
Ensino Supletivo	63	12	75	81	202	283	1	-	1	-	-	-	145	214	359
Ensino Profissional	57	-	57	-	-	-	-	-	-	-	-	-	57	-	57
Alvarães.															
Educação Infantil	-	-	-	14	9	23	-	-	-	-	-	-	14	9	23
Ensino Fundamental	54	-	54	30	79	109	-	-	-	-	-	-	84	79	163
Ensino Médio	20	5	25	-	-	-	-	-	-	-	-	-	20	5	25
Educação Especial	-	-	-	-	-	-	-	-	-	-	-	-	-	-	-
Ensino Supletivo	5	-	5	8	61	69	-	-	-	-	-	-	13	61	74
Ensino Profissional	7	-	7	-	-	-	-	-	-	-	-	-	7	-	7
Tefé															
Educação Infantil	-	-	-	95	63	158	3	-	3	-	-	-	98	63	161
Ensino Fundamental	245	30	275	228	181	409	10	-	10	-	-	-	483	211	694
Ensino Médio	122	33	155	-	-	-	-	-	-	-	-	-	122	33	155
Educação Especial	-	-	-	-	-	-	17	-	17	-	-	-	17	-	17
Ensino Supletivo	48	9	57	62	114	176	1	-	1	-	-	-	111	123	234
Ensino Profissional	41	-	41	-	-	-	-	-	-	-	-	-	41	-	41

CAPÍTULO 12 - ENSINO

Tabela 12.4 - Corpo docente por dependência administrativa e nível de ensino, segundo as mesorregiões, microrregiões e municípios - 2011

(continuação)

MESORREGIÕES MICRORREGIÕES E MUNICÍPIOS	CORPO DOCENTE												TOTAL		
	Estadual			Municipal			Particular			Federal					
	Urbana	Rural	Total	Urbana	Rural	Total	Urbana	Rural	Total	Urbana	Rural	Total	Urbana	Rural	Total
Beruri															
Educação Infantil	-	-	-	3	7	10	-	-	-	-	-	-	3	7	10
Ensino Fundamental	39	1	40	54	132	186	-	-	-	-	-	-	93	133	226
Ensino Médio	22	11	33	-	-	-	-	-	-	-	-	-	22	11	33
Educação Especial	-	-	-	-	-	-	-	-	-	-	-	-	-	-	-
Ensino Supletivo	4	-	4	3	21	24	-	-	-	-	-	-	7	21	28
Ensino Profissional	-	-	-	-	-	-	-	-	-	-	-	-	-	-	-
Caapiranga															
Educação Infantil	-	-	-	29	11	40	-	-	-	-	-	-	29	11	40
Ensino Fundamental	44	-	44	21	104	125	-	-	-	-	-	-	65	104	169
Ensino Médio	14	17	31	-	-	-	-	-	-	-	-	-	14	17	31
Educação Especial	-	-	-	-	-	-	-	-	-	-	-	-	-	-	-
Ensino Supletivo	8	-	8	6	4	10	-	-	-	-	-	-	14	4	18
Ensino Profissional	10	-	10	-	-	-	-	-	-	-	-	-	10	-	10
Coarí															
Educação Infantil.....	-	-	-	193	73	266	7	-	7	-	-	-	200	73	273
Ensino Fundamental	261	-	261	193	499	692	27	-	27	-	-	-	481	499	980
Ensino Médio	130	28	158	-	-	-	-	-	-	34	-	34	164	28	192
Educação Especial	-	-	-	-	-	-	-	-	-	-	-	-	-	-	-
Ensino Supletivo	35	-	35	25	47	72	-	-	-	14	-	14	74	47	121
Ensino Profissional	11	-	11	-	-	-	-	-	-	23	-	23	34	-	34
Codajás															
Educação Infantil	-	-	-	46	3	49	-	-	-	-	-	-	46	3	49
Ensino Fundamental	103	-	103	42	89	131	-	-	-	-	-	-	145	89	234
Ensino Médio	28	6	34	-	-	-	-	-	-	-	-	-	28	6	34
Educação Especial	-	-	-	-	-	-	-	-	-	-	-	-	-	-	-
Ensino Supletivo	29	-	29	2	9	11	-	-	-	-	-	-	31	9	40
Ensino Profissional	7	-	7	-	-	-	-	-	-	-	-	-	7	-	7

ANUÁRIO ESTATÍSTICO DO AMAZONAS

CAPÍTULO 12 - ENSINO

Tabela 12.4 - Corpo docente por dependência administrativa e nível de ensino, segundo as mesorregiões, microrregiões e municípios - 2011

(continuação)

MESORREGIÕES MICRORREGIÕES E MUNICÍPIOS	CORPO DOCENTE												TOTAL		
	Estadual			Municipal			Particular			Federal					
	Urbana	Rural	Total	Urbana	Rural	Total	Urbana	Rural	Total	Urbana	Rural	Total	Urbana	Rural	Total
Iranduba															
Educação Infantil	-	-	-	25	72	97	7	-	7	-	-	-	32	72	104
Ensino Fundamental	47	27	74	106	254	360	4	-	4	-	-	-	157	281	438
Ensino Médio	31	67	98	-	-	-	-	-	-	-	-	-	31	67	98
Educação Especial	-	-	-	8	-	8	-	-	-	-	-	-	8	-	8
Ensino Supletivo	10	2	12	40	70	110	-	-	-	-	-	-	50	72	122
Ensino Profissional	32	-	32	-	-	-	-	-	-	-	-	-	32	-	32
Manacapuru															
Educação Infantil	-	-	-	33	28	61	11	-	11	-	-	-	44	28	72
Ensino Fundamental	265	44	309	136	283	419	11	-	11	-	-	-	412	327	739
Ensino Médio	110	65	175	-	-	-	-	-	-	-	-	-	110	65	175
Educação Especial	-	-	-	-	-	-	-	9	9	-	-	-	-	9	9
Ensino Supletivo	28	-	28	16	30	46	-	5	5	-	-	-	44	35	79
Ensino Profissional	12	-	12	-	-	-	-	-	-	-	-	-	12	-	12
Manaquiri															
Educação Infantil	-	-	-	7	8	15	-	-	-	-	-	-	7	8	15
Ensino Fundamental	23	-	23	40	155	195	-	-	-	-	-	-	63	155	218
Ensino Médio	21	37	58	-	-	-	-	-	-	-	-	-	21	37	58
Educação Especial	-	-	-	4	-	4	-	-	-	-	-	-	4	-	4
Ensino Supletivo	-	-	-	5	10	15	-	-	-	-	-	-	5	10	15
Ensino Profissional	11	-	11	-	-	-	-	-	-	-	-	-	11	-	11
Manaus															
Educação Infantil	-	-	-	1.434	72	1.506	1.127	-	1.127	-	-	-	2.561	72	2.633
Ensino Fundamental	4.417	2	4.419	5.064	373	5.437	2.365	-	2.365	56	-	56	11.902	375	12.277
Ensino Médio	2.750	41	2.791	-	-	-	700	-	700	237	-	237	3.687	41	3.728
Educação Especial	63	-	63	57	-	57	27	-	27	-	-	-	147	-	147
Ensino Supletivo	586	-	586	344	39	383	46	-	46	75	-	75	1.051	39	1.090
Ensino Profissional	327	-	327	-	-	-	205	8	213	149	-	149	681	8	689

ANUÁRIO ESTATÍSTICO DO AMAZONAS

CAPÍTULO 12 - ENSINO

Tabela 12.4 - Corpo docente por dependência administrativa e nível de ensino, segundo as mesorregiões, microrregiões e municípios - 2011

(continuação)

MESORREGIÕES MICRORREGIÕES E MUNICÍPIOS	CORPO DOCENTE												TOTAL		
	Estadual			Municipal			Particular			Federal					
	Urbana	Rural	Total	Urbana	Rural	Total	Urbana	Rural	Total	Urbana	Rural	Total	Urbana	Rural	Total
RIO PRETO DA EVA															
Educação Infantil.....	-	-	-	74	46	120	-	5	5	-	-	-	74	51	125
Ensino Fundamental	72	1	73	152	183	335	-	32	32	-	-	-	224	216	440
Ensino Médio	48	31	79	-	-	-	-	22	22	24	-	24	72	53	125
Educação Especial	-	-	-	5	-	5	-	-	-	-	-	-	5	-	5
Ensino Supletivo	20	3	23	38	59	97	-	1	1	-	-	-	58	63	121
Ensino Profissional	38	-	38	-	-	-	-	-	-	17	-	17	55	-	55
Presidente Figueiredo															
Educação Infantil.....	-	-	-	44	35	79	-	5	5	-	-	-	44	40	84
Ensino Fundamental	32	1	33	90	129	219	-	17	17	-	-	-	122	147	269
Ensino Médio	25	21	46	-	-	-	-	11	11	24	-	24	49	32	81
Educação Especial	-	-	-	-	-	-	-	-	-	-	-	-	-	-	-
Ensino Supletivo	9	3	12	26	43	69	-	1	1	-	-	-	35	47	82
Ensino Profissional	20	-	20	-	-	-	-	-	-	17	-	17	37	-	37
Rio Preto da Eva															
Educação Infantil	-	-	-	30	11	41	-	-	-	-	-	-	30	11	41
Ensino Fundamental	40	-	40	62	54	116	-	15	15	-	-	-	102	69	171
Ensino Médio	23	10	33	-	-	-	-	11	11	-	-	-	23	21	44
Educação Especial	-	-	-	5	-	5	-	-	-	-	-	-	5	-	5
Ensino Supletivo	11	-	11	12	16	28	-	-	-	-	-	-	23	16	39
Ensino Profissional	18	-	18	-	-	-	-	-	-	-	-	-	18	-	18
ITACOATIARA															
Educação Infantil.....	-	-	-	224	83	307	20	-	20	-	-	-	244	83	327
Ensino Fundamental	373	61	434	491	741	1.232	77	-	77	-	-	-	941	802	1.743
Ensino Médio	224	109	333	-	-	-	11	-	11	-	-	-	235	109	344
Educação Especial	-	-	-	24	-	24	20	-	20	-	-	-	44	-	44
Ensino Supletivo	51	1	52	81	120	201	-	-	-	-	-	-	132	121	253
Ensino Profissional	60	-	60	-	-	-	-	-	-	-	-	-	60	-	60

CAPÍTULO 12 - ENSINO

Tabela 12.4 - Corpo docente por dependência administrativa e nível de ensino, segundo as mesorregiões, microrregiões e municípios - 2011

(continuação)

MESORREGIÕES MICRORREGIÕES E MUNICÍPIOS	CORPO DOCENTE												TOTAL		
	Estadual			Municipal			Particular			Federal					
	Urbana	Rural	Total	Urbana	Rural	Total	Urbana	Rural	Total	Urbana	Rural	Total	Urbana	Rural	Total
Itacoatiara															
Educação Infantil	-	-	-	94	47	141	18	-	18	-	-	-	112	47	159
Ensino Fundamental	192	25	217	320	404	724	72	-	72	-	-	-	584	429	1.013
Ensino Médio	137	59	196	-	-	-	11	-	11	-	-	-	148	59	207
Educação Especial	-	-	-	-	-	-	20	-	20	-	-	-	20	-	20
Ensino Supletivo	27	1	28	72	103	175	-	-	-	-	-	-	99	104	203
Ensino Profissional	18	-	18	-	-	-	-	-	-	-	-	-	18	-	18
Itapiranga															
Educação Infantil.....	-	-	-	23	4	27	-	-	-	-	-	-	23	4	27
Ensino Fundamental	35	-	35	30	32	62	-	-	-	-	-	-	65	32	97
Ensino Médio	19	3	22	-	-	-	-	-	-	-	-	-	19	3	22
Educação Especial	-	-	-	-	-	-	-	-	-	-	-	-	-	-	-
Ensino Supletivo	4	-	4	5	5	10	-	-	-	-	-	-	9	5	14
Ensino Profissional	11	-	11	-	-	-	-	-	-	-	-	-	11	-	11
Nova Olinda do Norte															
Educação Infantil.....	-	-	-	71	16	87	2	-	2	-	-	-	73	16	89
Ensino Fundamental	74	-	74	68	182	250	5	-	5	-	-	-	147	182	329
Ensino Médio	31	19	50	-	-	-	-	-	-	-	-	-	31	19	50
Educação Especial	-	-	-	24	-	24	-	-	-	-	-	-	24	-	24
Ensino Supletivo	6	-	6	3	5	8	-	-	-	-	-	-	9	5	14
Ensino Profissional	24	-	24	-	-	-	-	-	-	-	-	-	24	-	24
Silves															
Educação Infantil	-	-	-	17	1	18	-	-	-	-	-	-	17	1	18
Ensino Fundamental	23	10	33	31	69	100	-	-	-	-	-	-	54	79	133
Ensino Médio	17	9	26	-	-	-	-	-	-	-	-	-	17	9	26
Educação Especial	-	-	-	-	-	-	-	-	-	-	-	-	-	-	-
Ensino Supletivo	6	-	6	-	2	2	-	-	-	-	-	-	6	2	8
Ensino Profissional	7	-	7	-	-	-	-	-	-	-	-	-	7	-	7

ANUÁRIO ESTATÍSTICO DO AMAZONAS

CAPÍTULO 12 - ENSINO

Tabela 12.4 - Corpo docente por dependência administrativa e nível de ensino, segundo as mesorregiões, microrregiões e municípios - 2011

(continuação)

MESORREGIÕES MICRORREGIÕES E MUNICÍPIOS	CORPO DOCENTE												TOTAL		
	Estadual			Municipal			Particular			Federal					
	Urbana	Rural	Total	Urbana	Rural	Total	Urbana	Rural	Total	Urbana	Rural	Total	Urbana	Rural	Total
Urucurituba															
Educação Infantil.....	-	-	-	19	15	34	-	-	-	-	-	-	19	15	34
Ensino Fundamental	49	26	75	42	54	96	-	-	-	-	-	-	91	80	171
Ensino Médio	20	19	39	-	-	-	-	-	-	-	-	-	20	19	39
Educação Especial	-	-	-	-	-	-	-	-	-	-	-	-	-	-	-
Ensino Supletivo	8	-	8	1	5	6	-	-	-	-	-	-	9	5	14
Ensino Profissional	-	-	-	-	-	-	-	-	-	-	-	-	-	-	-
PARINTINS															
Educação Infantil.....	-	-	-	362	254	616	-	-	-	-	-	-	362	254	616
Ensino Fundamental	679	116	795	509	1.182	1.691	-	-	-	-	-	-	1.188	1.298	2.486
Ensino Médio	381	213	594	-	-	-	-	-	-	38	-	38	419	213	632
Educação Especial	-	-	-	-	-	-	37	-	37	-	-	-	37	-	37
Ensino Supletivo	83	3	86	54	130	184	-	-	-	-	-	-	137	133	270
Ensino Profissional	41	-	41	-	-	-	-	-	-	22	-	22	63	-	63
Barreirinha															
Educação Infantil	-	-	-	25	49	74	-	-	-	-	-	-	25	49	74
Ensino Fundamental	66	63	129	34	167	201	-	-	-	-	-	-	100	230	330
Ensino Médio	28	45	73	-	-	-	-	-	-	-	-	-	28	45	73
Educação Especial	-	-	-	-	-	-	-	-	-	-	-	-	-	-	-
Ensino Supletivo	7	-	7	2	49	51	-	-	-	-	-	-	9	49	58
Ensino Profissional	4	-	4	-	-	-	-	-	-	-	-	-	4	-	4
Boa Vista do Ramos															
Educação Infantil.....	-	-	-	19	13	32	-	-	-	-	-	-	19	13	32
Ensino Fundamental	55	-	55	18	92	110	-	-	-	-	-	-	73	92	165
Ensino Médio	25	20	45	-	-	-	-	-	-	-	-	-	25	20	45
Educação Especial	-	-	-	-	-	-	6	-	6	-	-	-	6	-	6
Ensino Supletivo	10	-	10	11	11	22	-	-	-	-	-	-	21	11	32
Ensino Profissional	10	-	10	-	-	-	-	-	-	-	-	-	10	-	10

CAPÍTULO 12 - ENSINO

Tabela 12.4 - Corpo docente por dependência administrativa e nível de ensino, segundo as mesorregiões, microrregiões e municípios - 2011

(continuação)

MESORREGIÕES MICRORREGIÕES E MUNICÍPIOS	CORPO DOCENTE												TOTAL		
	Estadual			Municipal			Particular			Federal					
	Urbana	Rural	Total	Urbana	Rural	Total	Urbana	Rural	Total	Urbana	Rural	Total	Urbana	Rural	Total
Maués															
Educação Infantil	-	-	-	64	67	131	-	-	-	-	-	-	64	67	131
Ensino Fundamental	125	7	132	191	378	569	-	-	-	-	-	-	316	385	701
Ensino Médio	74	33	107	-	-	-	-	-	-	16	-	16	90	33	123
Educação Especial	-	-	-	-	-	-	-	-	-	-	-	-	-	-	-
Ensino Supletivo	15	-	15	-	6	6	-	-	-	-	-	-	15	6	21
Ensino Profissional	-	-	-	-	-	-	-	-	-	7	-	7	7	-	7
Nhamundá															
Educação Infantil	-	-	-	20	24	44	-	-	-	-	-	-	20	24	44
Ensino Fundamental	40	14	54	11	143	154	-	-	-	-	-	-	51	157	208
Ensino Médio	23	17	40	-	-	-	-	-	-	-	-	-	23	17	40
Educação Especial	-	-	-	-	-	-	-	-	-	-	-	-	-	-	-
Ensino Supletivo	18	-	18	-	19	19	-	-	-	-	-	-	18	19	37
Ensino Profissional	4	-	4	-	-	-	-	-	-	-	-	-	4	-	4
Parintins															
Educação Infantil.....	-	-	-	200	91	291	-	-	-	-	-	-	200	91	291
Ensino Fundamental	310	20	330	184	325	509	-	-	-	-	-	-	494	345	839
Ensino Médio	188	79	267	-	-	-	-	-	-	22	-	22	210	79	289
Educação Especial	-	-	-	-	-	-	31	-	31	-	-	-	31	-	31
Ensino Supletivo	25	3	28	35	39	74	-	-	-	-	-	-	60	42	102
Ensino Profissional	12	-	12	-	-	-	-	-	-	15	-	15	27	-	27
São Sebastião do Uatumã															
Educação Infantil.....	-	-	-	19	1	20	-	-	-	-	-	-	19	1	20
Ensino Fundamental	39	12	51	31	12	43	-	-	-	-	-	-	70	24	94
Ensino Médio	14	7	21	-	-	-	-	-	-	-	-	-	14	7	21
Educação Especial	-	-	-	-	-	-	-	-	-	-	-	-	-	-	-
Ensino Supletivo	5	-	5	-	-	-	-	-	-	-	-	-	5	-	5
Ensino Profissional	2	-	2	-	-	-	-	-	-	-	-	-	2	-	2

ANUÁRIO ESTATÍSTICO DO AMAZONAS

CAPÍTULO 12 - ENSINO

Tabela 12.4 - Corpo docente por dependência administrativa e nível de ensino, segundo as mesorregiões, microrregiões e municípios - 2011

(continuação)

MESORREGIÕES MICRORREGIÕES E MUNICÍPIOS	CORPO DOCENTE												TOTAL		
	Estadual			Municipal			Particular			Federal					
	Urbana	Rural	Total	Urbana	Rural	Total	Urbana	Rural	Total	Urbana	Rural	Total	Urbana	Rural	Total
Urucará															
Educação Infantil	-	-	-	15	9	24	-	-	-	-	-	-	15	9	24
Ensino Fundamental	44	-	44	40	65	105	-	-	-	-	-	-	84	65	149
Ensino Médio	29	12	41	-	-	-	-	-	-	-	-	-	29	12	41
Educação Especial	-	-	-	-	-	-	-	-	-	-	-	-	-	-	-
Ensino Supletivo	3	-	3	6	6	12	-	-	-	-	-	-	9	6	15
Ensino Profissional	9	-	9	-	-	-	-	-	-	-	-	-	9	-	9
SUL AMAZONENSE															
Educação Infantil.....	-	-	-	388	116	504	6	-	6	-	-	-	394	116	510
Ensino Fundamental	886	107	993	613	1.196	1.809	19	-	19	-	-	-	1.518	1.303	2.821
Ensino Médio	404	112	516	-	-	-	10	-	10	19	-	19	433	112	545
Educação Especial	-	-	-	5	1	6	-	-	-	-	-	-	5	1	6
Ensino Supletivo	98	13	111	99	172	271	-	-	-	-	-	-	197	185	382
Ensino Profissional	135	-	135	-	-	-	-	-	-	9	-	9	144	-	144
BOCA DO ACRE															
Educação Infantil	-	-	-	57	7	64	-	-	-	-	-	-	57	7	64
Ensino Fundamental	166	10	176	128	262	390	-	-	-	-	-	-	294	272	566
Ensino Médio	80	13	93	-	-	-	-	-	-	-	-	-	80	13	93
Educação Especial	-	-	-	-	-	-	-	-	-	-	-	-	-	-	-
Ensino Supletivo	3	3	6	18	8	26	-	-	-	-	-	-	21	11	32
Ensino Profissional	25	-	25	-	-	-	-	-	-	-	-	-	25	-	25
Boca do Acre															
Educação Infantil.....	-	-	-	35	6	41	-	-	-	-	-	-	35	6	41
Ensino Fundamental	127	-	127	83	176	259	-	-	-	-	-	-	210	176	386
Ensino Médio	68	10	78	-	-	-	-	-	-	-	-	-	68	10	78
Educação Especial	-	-	-	-	-	-	-	-	-	-	-	-	-	-	-
Ensino Supletivo	3	-	3	13	8	21	-	-	-	-	-	-	16	8	24
Ensino Profissional	5	-	5	-	-	-	-	-	-	-	-	-	5	-	5

CAPÍTULO 12 - ENSINO

Tabela 12.4 - Corpo docente por dependência administrativa e nível de ensino, segundo as mesorregiões, microrregiões e municípios - 2011

(continuação)

MESORREGIÕES MICRORREGIÕES E MUNICÍPIOS	CORPO DOCENTE												TOTAL		
	Estadual			Municipal			Particular			Federal					
	Urbana	Rural	Total	Urbana	Rural	Total	Urbana	Rural	Total	Urbana	Rural	Total	Urbana	Rural	Total
Pauini															
Educação Infantil	-	-	-	22	1	23	-	-	-	-	-	-	22	1	23
Ensino Fundamental	39	10	49	45	86	131	-	-	-	-	-	-	84	96	180
Ensino Médio	12	3	15	-	-	-	-	-	-	-	-	-	12	3	15
Educação Especial	-	-	-	-	-	-	-	-	-	-	-	-	-	-	-
Ensino Supletivo	-	3	3	5	-	5	-	-	-	-	-	-	5	3	8
Ensino Profissional	20	-	20	-	-	-	-	-	-	-	-	-	20	-	20
PURUS															
Educação Infantil	-	-	-	114	13	127	-	-	-	-	-	-	114	13	127
Ensino Fundamental	216	2	218	150	326	476	-	-	-	-	-	-	366	328	694
Ensino Médio	80	10	90	-	-	-	-	-	-	19	-	19	99	10	109
Educação Especial	-	-	-	-	-	-	-	-	-	-	-	-	-	-	-
Ensino Supletivo	28	-	28	40	87	127	-	-	-	-	-	-	68	87	155
Ensino Profissional	21	-	21	-	-	-	-	-	-	9	-	9	30	-	30
Canutama															
Educação Infantil	-	-	-	18	6	24	-	-	-	-	-	-	18	6	24
Ensino Fundamental	-	-	-	-	-	-	-	-	-	-	-	-	-	-	-
Ensino Fundamental	45	-	45	17	28	45	-	-	-	-	-	-	62	28	90
Ensino Médio	13	4	17	-	-	-	-	-	-	-	-	-	13	4	17
Educação Especial	-	-	-	-	-	-	-	-	-	-	-	-	-	-	-
Ensino Supletivo	7	-	7	13	23	36	-	-	-	-	-	-	20	23	43
Ensino Profissional	-	-	-	-	-	-	-	-	-	-	-	-	-	-	-
Lábrea															
Educação Infantil.....	-	-	-	36	-	36	-	-	-	-	-	-	36	-	36
Ensino Fundamental	112	-	112	90	183	273	-	-	-	-	-	-	202	183	385
Ensino Médio	40	2	42	-	-	-	-	-	-	19	-	19	59	2	61
Educação Especial	-	-	-	-	-	-	-	-	-	-	-	-	-	-	-
Ensino Supletivo	8	-	8	14	36	50	-	-	-	-	-	-	22	36	58
Ensino Profissional	18	-	18	-	-	-	-	-	-	9	-	9	27	-	27

ANUÁRIO ESTATÍSTICO DO AMAZONAS

CAPÍTULO 12 - ENSINO

Tabela 12.4 - Corpo docente por dependência administrativa e nível de ensino, segundo as mesorregiões, microrregiões e municípios - 2011

(continuação)

MESORREGIÕES MICRORREGIÕES E MUNICÍPIOS	CORPO DOCENTE												TOTAL		
	Estadual			Municipal			Particular			Federal					
	Urbana	Rural	Total	Urbana	Rural	Total	Urbana	Rural	Total	Urbana	Rural	Total	Urbana	Rural	Total
Tapauá															
Educação Infantil.....	-	-	-	60	7	67	-	-	-	-	-	-	60	7	67
Ensino Fundamental	59	2	61	43	115	158	-	-	-	-	-	-	102	117	219
Ensino Médio	27	4	31	-	-	-	-	-	-	-	-	-	27	4	31
Educação Especial	-	-	-	-	-	-	-	-	-	-	-	-	-	-	-
Ensino Supletivo	13	-	13	13	28	41	-	-	-	-	-	-	26	28	54
Ensino Profissional	3	-	3	-	-	-	-	-	-	-	-	-	3	-	3
MADEIRA															
Educação Infantil.....	-	-	-	217	96	313	6	-	6	-	-	-	223	96	319
Ensino Fundamental	504	95	599	335	608	943	19	-	19	-	-	-	858	703	1.561
Ensino Médio	244	89	333	-	-	-	10	-	10	-	-	-	254	89	343
Educação Especial	-	-	-	5	1	6	-	-	-	-	-	-	5	1	6
Ensino Supletivo	67	10	77	41	77	118	-	-	-	-	-	-	108	87	195
Ensino Profissional	89	-	89	-	-	-	-	-	-	-	-	-	89	-	89
Apuí															
Educação Infantil	-	-	-	24	7	31	2	-	2	-	-	-	26	7	33
Ensino Fundamental	44	-	44	-	72	72	3	-	3	-	-	-	47	72	119
Ensino Médio	21	14	35	-	-	-	-	-	-	-	-	-	21	14	35
Educação Especial	-	-	-	-	-	-	-	-	-	-	-	-	-	-	-
Ensino Supletivo	3	-	3	-	2	2	-	-	-	-	-	-	3	2	5
Ensino Profissional	13	-	13	-	-	-	-	-	-	-	-	-	13	-	13
Borba															
Educação Infantil	-	-	-	52	18	70	-	-	-	-	-	-	52	18	70
Ensino Fundamental	108	48	156	93	150	243	-	-	-	-	-	-	201	198	399
Ensino Médio	58	20	78	-	-	-	-	-	-	-	-	-	58	20	78
Educação Especial	-	-	-	5	1	6	-	-	-	-	-	-	5	1	6
Ensino Supletivo	13	5	18	11	19	30	-	-	-	-	-	-	24	24	48
Ensino Profissional	8	-	8	-	-	-	-	-	-	-	-	-	8	-	8

CAPÍTULO 12 - ENSINO

Tabela 12.4 - Corpo docente por dependência administrativa e nível de ensino, segundo as mesorregiões, microrregiões e municípios - 2011

(continuação)

MESORREGIÕES MICRORREGIÕES E MUNICÍPIOS	CORPO DOCENTE												TOTAL		
	Estadual			Municipal			Particular			Federal					
	Urbana	Rural	Total	Urbana	Rural	Total	Urbana	Rural	Total	Urbana	Rural	Total	Urbana	Rural	Total
Humaitá															
Educação Infantil	-	-	-	27	49	76	4	-	4	-	-	-	31	49	80
Ensino Fundamental	154	10	164	114	163	277	16	-	16	-	-	-	284	173	457
Ensino Médio	76	10	86	-	-	-	10	-	10	-	-	-	86	10	96
Educação Especial	-	-	-	-	-	-	-	-	-	-	-	-	-	-	-
Ensino Supletivo	12	-	12	11	20	31	-	-	-	-	-	-	23	20	43
Ensino Profissional	50	-	50	-	-	-	-	-	-	-	-	-	50	-	50
Manicoré															
Educação Infantil	-	-	-	69	17	86	-	-	-	-	-	-	69	17	86
Ensino Fundamental	125	33	158	83	164	247	-	-	-	-	-	-	208	197	405
Ensino Médio	54	40	94	-	-	-	-	-	-	-	-	-	54	40	94
Educação Especial	-	-	-	-	-	-	-	-	-	-	-	-	-	-	-
Ensino Supletivo	25	-	25	11	21	32	-	-	-	-	-	-	36	21	57
Ensino Profissional	7	-	7	-	-	-	-	-	-	-	-	-	7	-	7
Novo Aripuanã															
Educação Infantil	-	-	-	45	5	50	-	-	-	-	-	-	45	5	50
Ensino Fundamental	73	4	77	45	59	104	-	-	-	-	-	-	118	63	181
Ensino Médio	35	5	40	-	-	-	-	-	-	-	-	-	35	5	40
Educação Especial	-	-	-	-	-	-	-	-	-	-	-	-	-	-	-
Ensino Supletivo	14	5	19	8	15	23	-	-	-	-	-	-	22	20	42
Ensino Profissional	11	-	11	-	-	-	-	-	-	-	-	-	11	-	11
AMAZONAS															
Educação Infantil	-	4	4	3.751	1.232	4.983	1.227	5	1.232	-	-	-	4.978	1.241	6.219
Ensino Fundamental	9.163	807	9.970	8.997	7.976	16.905	2.547	48	2.595	56	-	56	20.763	8.831	29.594
Ensino Médio	5.148	1.224	6.372	-	-	-	721	22	743	408	-	408	6.277	1.246	7.523
Educação Especial	64	1	65	135	1	136	107	9	116	-	-	-	306	11	317
Ensino Supletivo	1.325	61	1.386	1.049	1.476	2.525	47	6	53	103	-	103	2.524	1.543	4.067
Ensino Profissional	975	14	989	-	-	-	205	8	213	253	-	253	1.433	22	1.455

FONTE: SEDUC

Nota: O mesmo docente pode atuar em um ou mais nível / modalidade de ensino.

ANUÁRIO ESTATÍSTICO DO AMAZONAS

CAPÍTULO 12 - ENSINO

Tabela 12.5 - Corpo docente por dependência administrativa e nível de ensino, segundo as mesorregiões, microrregiões e municípios - 2012

(continua)

MESORREGIÕES MICRORREGIÕES E MUNICÍPIOS	CORPO DOCENTE												TOTAL		
	Estadual			Municipal			Particular			Federal					
	Urbana	Rural	Total	Urbana	Rural	Total	Urbana	Rural	Total	Urbana	Rural	Total	Urbana	Rural	Total
NORTE AMAZONENSE															
Educação Infantil.....	-	1	1	205	49	254	7	-	7	-	-	-	266	102	262
Ensino Fundamental	320	178	498	299	155	385	9	3	12	-	-	-	511	321	832
Ensino Médio	147	148	295	-	-	-	-	-	-	33	-	33	161	133	294
Educação Especial	481	281	762	579	1.056	1.149	14	3	17	37	-	37	846	1.015	1.861
Ensino Supletivo	42	13	55	56	171	130	-	-	-	16	-	16	91	101	192
Ensino Profissional	83	-	83	-	-	-	-	-	-	17	-	17	124	11	135
RIO NEGRO															
Educação Infantil.....	-	-	-	140	35	175	7	-	7	-	-	-	147	35	182
Ensino Fundamental	264	162	426	215	73	288	9	3	12	-	-	-	488	238	726
Ensino Médio	122	133	255	-	-	-	-	-	-	33	-	33	155	133	288
Educação Especial	402	256	658	393	756	1.149	14	3	17	37	-	37	846	1.015	1.861
Ensino Supletivo	36	10	46	39	91	130	-	-	-	16	-	16	91	101	192
Ensino Profissional	77	-	77	-	-	-	-	-	-	17	-	17	94	-	94
Barcelos															
Educação Infantil.....	-	-	-	44	3	47	-	-	-	-	-	-	44	3	47
Ensino Fundamental	84	16	100	49	18	67	-	-	-	-	-	-	133	34	167
Ensino Médio	38	7	45	-	-	-	-	-	-	-	-	-	38	7	45
Educação Especial	109	26	135	96	82	178	-	-	-	-	-	-	205	108	313
Ensino Supletivo	9	4	13	-	12	12	-	-	-	-	-	-	9	16	25
Ensino Profissional	21	-	21	-	-	-	-	-	-	-	-	-	21	-	21
Novo Airão															
Educação Infantil	-	-	-	22	2	24	-	-	-	-	-	-	22	2	24
Ensino Fundamental	37	-	37	80	3	83	-	-	-	-	-	-	117	3	120
Ensino Médio	26	2	28	-	-	-	-	-	-	-	-	-	26	2	28
Educação Especial	71	2	73	113	50	163	-	-	-	-	-	-	184	52	236
Ensino Supletivo	5	-	5	17	16	33	-	-	-	-	-	-	22	16	38
Ensino Profissional.....	15	-	15	-	-	-	-	-	-	-	-	-	15	-	15

CAPÍTULO 12 - ENSINO

Tabela 12.5 - Corpo docente por dependência administrativa e nível de ensino, segundo as mesorregiões, microrregiões e municípios - 2012

(continuação)

MESORREGIÕES MICRORREGIÕES E MUNICÍPIOS	CORPO DOCENTE												TOTAL		
	Estadual			Municipal			Particular			Federal					
	Urbana	Rural	Total	Urbana	Rural	Total	Urbana	Rural	Total	Urbana	Rural	Total	Urbana	Rural	Total
Santa Izabel do Rio Negro															
Educação Infantil	-	-	-	38	4	42	-	-	-	-	-	-	38	4	42
Ensino Fundamental	31	42	73	36	39	75	-	3	3	-	-	-	67	84	151
Ensino Médio	17	5	22	-	-	-	-	-	-	-	-	-	17	5	22
Educação Especial	62	30	92	78	107	185	-	3	3	-	-	-	140	140	280
Ensino Supletivo	2	-	2	11	13	24	-	-	-	-	-	-	13	13	26
Ensino Profissional.....	13	-	13	-	-	-	-	-	-	-	-	-	13	-	13
São Gabriel da Cachoeira															
Educação Infantil	-	-	-	36	26	62	7	-	7	-	-	-	43	26	69
Ensino Fundamental	112	104	216	50	13	63	9	-	9	-	-	-	171	117	288
Ensino Médio	41	119	160	-	-	-	-	-	-	33	-	33	74	119	193
Educação Especial	160	198	358	106	517	623	14	-	14	37	-	37	317	715	1.032
Ensino Supletivo	20	6	26	11	50	61	-	-	-	16	-	16	47	56	103
Ensino Profissional	28	-	28	-	-	-	-	-	-	17	-	17	45	-	45
JAPURÁ															
Educação Infantil.....	-	1	1	65	14	79	-	-	-	-	-	-	119	67	80
Ensino Fundamental	56	16	72	84	82	166	-	-	-	-	-	-	140	98	238
Ensino Médio	25	15	40	-	-	-	-	-	-	-	-	-	25	15	40
Educação Especial	79	25	104	186	300	486	-	-	-	-	-	-	265	325	590
Ensino Supletivo	6	3	9	17	80	97	-	-	-	-	-	-	23	83	106
Ensino Profissional	6	-	6	-	-	-	-	-	-	-	-	-	6	-	6
Japurá															
Educação Infantil.....	-	1	1	30	10	40	-	-	-	-	-	-	30	11	41
Ensino Fundamental	21	16	37	30	26	56	-	-	-	-	-	-	51	42	93
Ensino Médio	9	7	16	-	-	-	-	-	-	-	-	-	9	7	16
Educação Especial	34	17	51	65	97	162	-	-	-	-	-	-	99	114	213
Ensino Supletivo	1	3	4	4	30	34	-	-	-	-	-	-	5	33	38
Ensino Profissional	6	-	6	-	-	-	-	-	-	-	-	-	6	-	6

CAPÍTULO 12 - ENSINO

Tabela 12.5 - Corpo docente por dependência administrativa e nível de ensino, segundo as mesorregiões, microrregiões e municípios - 2012

(continuação)

MESORREGIÕES MICRORREGIÕES E MUNICÍPIOS	CORPO DOCENTE												TOTAL		
	Estadual			Municipal			Particular			Federal					
	Urbana	Rural	Total	Urbana	Rural	Total	Urbana	Rural	Total	Urbana	Rural	Total	Urbana	Rural	Total
Atalaia do Norte															
Educação Infantil	-	1	1	17	2	19	-	-	-	-	-	-	17	3	20
Ensino Fundamental	49	26	75	16	-	16	-	-	-	-	-	-	65	26	91
Ensino Médio	28	4	32	-	-	-	-	-	-	-	-	-	28	4	32
Educação Especial	75	24	99	36	82	118	-	-	-	-	-	-	111	106	217
Ensino Supletivo	5	6	11	2	21	23	-	-	-	-	-	-	7	27	34
Ensino Profissional	15	-	15	-	-	-	-	-	-	-	-	-	15	-	15
Benjamin Constant															
Educação Infantil	-	-	-	24	33	57	14	-	14	-	-	-	38	33	71
Ensino Fundamental	45	2	47	149	190	339	5	-	5	-	-	-	199	192	391
Ensino Médio	49	45	94	-	-	-	-	-	-	-	-	-	49	45	94
Educação Especial	130	50	180	186	276	462	19	-	19	-	-	-	335	326	661
Ensino Supletivo	19	3	22	17	14	31	-	-	-	-	-	-	36	17	53
Ensino Profissional	23	-	23	-	-	-	-	-	-	-	-	-	23	-	23
Fonte Boa															
Educação Infantil.....	-	-	-	52	4	56	-	-	-	-	-	-	52	4	56
Ensino Fundamental	74	-	74	89	7	96	-	-	-	-	-	-	163	7	170
Ensino Médio	41	9	50	-	-	-	-	-	-	-	-	-	41	9	50
Educação Especial	117	9	126	155	134	289	-	-	-	-	-	-	272	143	415
Ensino Supletivo	17	-	17	8	21	29	-	-	-	-	-	-	25	21	46
Ensino Profissional	10	-	10	-	-	-	-	-	-	-	-	-	10	-	10
Jutai															
Educação Infantil	-	-	-	23	6	29	-	-	-	-	-	-	23	6	29
Ensino Fundamental	56	28	84	57	37	94	-	-	-	-	-	-	113	65	178
Ensino Médio	23	8	31	-	-	-	-	-	-	-	-	-	23	8	31
Educação Especial	81	36	117	88	158	246	-	-	-	-	-	-	169	194	363
Ensino Supletivo	8	-	8	18	40	58	-	-	-	-	-	-	26	40	66
Ensino Profissional	5	-	5	-	-	-	-	-	-	-	-	-	5	-	5

CAPÍTULO 12 - ENSINO

Tabela 12.5 - Corpo docente por dependência administrativa e nível de ensino, segundo as mesorregiões, microrregiões e municípios - 2012

(continuação)

MESORREGIÕES MICRORREGIÕES E MUNICÍPIOS	CORPO DOCENTE												TOTAL		
	Estadual			Municipal			Particular			Federal					
	Urbana	Rural	Total	Urbana	Rural	Total	Urbana	Rural	Total	Urbana	Rural	Total	Urbana	Rural	Total
JURUÁ															
Educação Infantil.....	-	-	-	220	13	233	2	-	2	-	-	-	222	13	235
Ensino Fundamental	449	17	466	302	78	380	5	-	5	-	-	-	756	95	851
Ensino Médio	182	25	207	-	-	-	-	-	-	-	-	-	182	25	207
Educação Especial	688	40	728	617	533	1.150	7	-	7	-	-	-	1.312	573	1.885
Ensino Supletivo	102	-	102	75	70	145	-	-	-	-	-	-	177	70	247
Ensino Profissional	70	-	70	-	-	-	-	-	-	-	-	-	70	-	70
Carauari															
Educação Infantil	-	-	-	43	8	51	-	-	-	-	-	-	43	8	51
Ensino Fundamental	105	-	105	75	12	87	-	-	-	-	-	-	180	12	192
Ensino Médio	43	12	55	-	-	-	-	-	-	-	-	-	43	12	55
Educação Especial	155	12	167	135	76	211	-	-	-	-	-	-	290	88	378
Ensino Supletivo	16	-	16	11	30	41	-	-	-	-	-	-	27	30	57
Ensino Profissional	5	-	5	-	-	-	-	-	-	-	-	-	5	-	5
Eirunepé															
Educação Infantil	-	-	-	70	-	70	2	-	2	-	-	-	72	-	72
Ensino Fundamental	114	-	114	65	4	69	5	-	5	-	-	-	184	4	188
Ensino Médio	44	-	44	-	-	-	-	-	-	-	-	-	44	-	44
Educação Especial	191	-	191	179	121	300	7	-	7	-	-	-	377	121	498
Ensino Supletivo	35	-	35	38	2	40	-	-	-	-	-	-	73	2	75
Ensino Profissional	20	-	20	-	-	-	-	-	-	-	-	-	20	-	20
Envira															
Educação Infantil	-	-	-	33	-	33	-	-	-	-	-	-	33	-	33
Ensino Fundamental	67	-	67	53	-	53	-	-	-	-	-	-	120	-	120
Ensino Médio	16	-	16	-	-	-	-	-	-	-	-	-	16	-	16
Educação Especial	92	-	92	98	57	155	-	-	-	-	-	-	190	57	247
Ensino Supletivo	25	-	25	16	3	19	-	-	-	-	-	-	41	3	44
Ensino Profissional	6	-	6	-	-	-	-	-	-	-	-	-	6	-	6

ANUÁRIO ESTATÍSTICO DO AMAZONAS

CAPÍTULO 12 - ENSINO

Tabela 12.5 - Corpo docente por dependência administrativa e nível de ensino, segundo as mesorregiões, microrregiões e municípios - 2012

(continuação)

MESORREGIÕES MICRORREGIÕES E MUNICÍPIOS	CORPO DOCENTE												TOTAL		
	Estadual			Municipal			Particular			Federal					
	Urbana	Rural	Total	Urbana	Rural	Total	Urbana	Rural	Total	Urbana	Rural	Total	Urbana	Rural	Total
Guajará															
Educação Infantil	-	-	-	7	2	9	-	-	-	-	-	-	7	2	9
Ensino Fundamental	46	14	60	40	10	50	-	-	-	-	-	-	86	24	110
Ensino Médio	20	3	23	-	-	-	-	-	-	-	-	-	20	3	23
Educação Especial	83	15	98	49	75	124	-	-	-	-	-	-	132	90	222
Ensino Supletivo	11	-	11	-	2	2	-	-	-	-	-	-	11	2	13
Ensino Profissional	17	-	17	-	-	-	-	-	-	-	-	-	17	-	17
Ipixuna															
Educação Infantil	-	-	-	11	2	13	-	-	-	-	-	-	11	2	13
Ensino Fundamental	45	3	48	26	18	44	-	-	-	-	-	-	71	21	92
Ensino Médio	28	5	33	-	-	-	-	-	-	-	-	-	28	5	33
Educação Especial	66	8	74	43	57	100	-	-	-	-	-	-	109	65	174
Ensino Supletivo	8	-	8	2	2	4	-	-	-	-	-	-	10	2	12
Ensino Profissional	5	-	5	-	-	-	-	-	-	-	-	-	5	-	5
Itamarati															
Educação Infantil.....	-	-	-	25	-	25	-	-	-	-	-	-	25	-	25
Ensino Fundamental	40	-	40	30	11	41	-	-	-	-	-	-	70	11	81
Ensino Médio	14	-	14	-	-	-	-	-	-	-	-	-	14	-	14
Educação Especial	50	-	50	53	67	120	-	-	-	-	-	-	103	67	170
Ensino Supletivo	7	-	7	3	14	17	-	-	-	-	-	-	10	14	24
Ensino Profissional	5	-	5	-	-	-	-	-	-	-	-	-	5	-	5
Juruá															
Educação Infantil	-	-	-	31	1	32	-	-	-	-	-	-	31	1	32
Ensino Fundamental	32	-	32	13	23	36	-	-	-	-	-	-	45	23	68
Ensino Médio	17	5	22	-	-	-	-	-	-	-	-	-	17	5	22
Educação Especial	51	5	56	60	80	140	-	-	-	-	-	-	111	85	196
Ensino Supletivo	-	-	-	5	17	22	-	-	-	-	-	-	5	17	22
Ensino Profissional	12	-	12	-	-	-	-	-	-	-	-	-	12	-	12

CAPÍTULO 12 - ENSINO

Tabela 12.5 - Corpo docente por dependência administrativa e nível de ensino, segundo as mesorregiões, microrregiões e municípios - 2012

(continuação)

MESORREGIÕES MICRORREGIÕES E MUNICÍPIOS	CORPO DOCENTE												TOTAL		
	Estadual			Municipal			Particular			Federal					
	Urbana	Rural	Total	Urbana	Rural	Total	Urbana	Rural	Total	Urbana	Rural	Total	Urbana	Rural	Total
CENTRO AMAZONENSE															
Educação Infantil.....	-	-	-	2.735	703	3.438	1.401	4	1.405	-	-	-	3.853	621	4.843
Ensino Fundamental	6.324	465	6.789	7.352	3.730	11.082	3.044	36	3.004	46	-	46	15.873	3.542	19.415
Ensino Médio	3.840	947	4.787	-	-	-	709	19	728	343	-	343	4.892	966	5.858
Educação Especial	10.130	1.270	11.400	10.121	6.438	16.559	4.404	40	4.444	503	-	503	25.158	7.748	32.906
Ensino Supletivo	916	61	977	838	772	1.610	46	2	48	73	-	73	1.873	835	2.708
Ensino Profissional	926	-	926	-	-	-	227	7	234	246	-	246	1.399	7	1.406
TEFÉ															
Educação Infantil.....	-	-	-	138	71	209	9	-	9	-	-	-	147	71	218
Ensino Fundamental	307	27	334	328	252	580	13	-	13	-	-	-	648	279	927
Ensino Médio	138	52	190	-	-	-	-	-	-	-	-	-	138	52	190
Educação Especial	465	71	536	518	563	1.081	30	-	30	-	-	-	1.013	634	1.647
Ensino Supletivo	60	8	68	56	223	279	-	-	-	-	-	-	116	231	347
Ensino Profissional	77	-	77	-	-	-	-	-	-	-	-	-	77	-	77
Alvarães.															
Educação Infantil	-	-	-	10	3	13	-	-	-	-	-	-	10	3	13
Ensino Fundamental	47	-	47	38	62	100	-	-	-	-	-	-	85	62	147
Ensino Médio	19	10	29	-	-	-	-	-	-	-	-	-	19	10	29
Educação Especial	61	10	71	58	148	206	-	-	-	-	-	-	119	158	277
Ensino Supletivo	5	-	5	7	48	55	-	-	-	-	-	-	12	48	60
Ensino Profissional	9	-	9	-	-	-	-	-	-	-	-	-	9	-	9
Tefé															
Educação Infantil	-	-	-	95	65	160	9	-	9	-	-	-	104	65	169
Ensino Fundamental	225	27	252	223	170	393	13	-	13	-	-	-	461	197	658
Ensino Médio	101	33	134	-	-	-	-	-	-	-	-	-	101	33	134
Educação Especial	347	50	397	349	310	659	30	-	30	-	-	-	726	360	1.086
Ensino Supletivo	45	6	51	39	148	187	-	-	-	-	-	-	84	154	238
Ensino Profissional	56	-	56	-	-	-	-	-	-	-	-	-	56	-	56

CAPÍTULO 12 - ENSINO

Tabela 12.5 - Corpo docente por dependência administrativa e nível de ensino, segundo as mesorregiões, microrregiões e municípios - 2012

(continuação)

MESORREGIÕES MICRORREGIÕES E MUNICÍPIOS	CORPO DOCENTE												TOTAL		
	Estadual			Municipal			Particular			Federal					
	Urbana	Rural	Total	Urbana	Rural	Total	Urbana	Rural	Total	Urbana	Rural	Total	Urbana	Rural	Total
Beruri															
Educação Infantil	-	-	-	6	6	12	-	-	-	-	-	-	6	6	12
Ensino Fundamental	38	2	40	64	69	133	-	-	-	-	-	-	102	71	173
Ensino Médio	25	8	33	-	-	-	-	-	-	-	-	-	25	8	33
Educação Especial	57	10	67	68	233	301	-	-	-	-	-	-	125	243	368
Ensino Supletivo	5	-	5	5	17	22	-	-	-	-	-	-	10	17	27
Ensino Profissional	-	-	-	-	-	-	-	-	-	-	-	-	-	-	-
Caapiranga															
Educação Infantil	-	-	-	27	12	39	-	-	-	-	-	-	27	12	39
Ensino Fundamental	44	-	44	19	62	81	-	-	-	-	-	-	63	62	125
Ensino Médio	14	19	33	-	-	-	-	-	-	-	-	-	14	19	33
Educação Especial	60	19	79	49	140	189	-	-	-	-	-	-	109	159	268
Ensino Supletivo	8	-	8	5	6	11	-	-	-	-	-	-	13	6	19
Ensino Profissional	10	-	10	-	-	-	-	-	-	-	-	-	10	-	10
Coarí															
Educação Infantil.....	-	-	-	150	20	170	11	-	11	-	-	-	161	20	181
Ensino Fundamental	225	-	225	163	378	541	32	-	32	-	-	-	420	378	798
Ensino Médio	117	26	143	-	-	-	-	-	-	31	-	31	148	26	174
Educação Especial	328	26	354	341	527	868	40	-	40	37	-	37	746	553	1.299
Ensino Supletivo	33	-	33	21	45	66	-	-	-	15	-	15	69	45	114
Ensino Profissional	19	-	19	-	-	-	-	-	-	16	-	16	35	-	35
Codajás															
Educação Infantil	-	-	-	55	6	61	-	-	-	-	-	-	55	6	61
Ensino Fundamental	105	-	105	86	68	154	-	-	-	-	-	-	191	68	259
Ensino Médio	29	14	43	-	-	-	-	-	-	-	-	-	29	14	43
Educação Especial	168	14	182	139	121	260	-	-	-	-	-	-	307	135	442
Ensino Supletivo	31	-	31	2	3	5	-	-	-	-	-	-	33	3	36
Ensino Profissional	20	-	20	-	-	-	-	-	-	-	-	-	20	-	20

CAPÍTULO 12 - ENSINO

Tabela 12.5 - Corpo docente por dependência administrativa e nível de ensino, segundo as mesorregiões, microrregiões e municípios - 2012

(continuação)

MESORREGIÕES MICRORREGIÕES E MUNICÍPIOS	CORPO DOCENTE												TOTAL		
	Estadual			Municipal			Particular			Federal					
	Urbana	Rural	Total	Urbana	Rural	Total	Urbana	Rural	Total	Urbana	Rural	Total	Urbana	Rural	Total
Iranduba															
Educação Infantil	-	-	-	31	60	91	1	-	1	-	-	-	32	60	92
Ensino Fundamental	46	28	74	129	255	384	5	-	5	-	-	-	180	283	463
Ensino Médio	29	87	116	-	-	-	-	-	-	-	-	-	29	87	116
Educação Especial	100	96	196	178	381	559	5	-	5	-	-	-	283	477	760
Ensino Supletivo	10	2	12	41	65	106	-	-	-	-	-	-	51	67	118
Ensino Profissional	29	-	29	-	-	-	-	-	-	-	-	-	29	-	29
Manacapuru															
Educação Infantil	-	-	-	39	27	66	14	-	14	-	-	-	53	27	80
Ensino Fundamental	239	48	287	139	204	343	17	-	17	-	-	-	395	252	647
Ensino Médio	89	75	164	-	-	-	-	-	-	-	-	-	89	75	164
Educação Especial	349	106	455	191	307	498	28	-	28	-	-	-	568	413	981
Ensino Supletivo	47	4	51	18	17	35	-	-	-	-	-	-	65	21	86
Ensino Profissional	21	-	21	-	-	-	-	-	-	-	-	-	21	-	21
Manaquiri															
Educação Infantil	-	-	-	8	13	21	-	-	-	-	-	-	8	13	21
Ensino Fundamental	21	-	21	35	134	169	-	-	-	-	-	-	56	134	190
Ensino Médio	18	39	57	-	-	-	-	-	-	-	-	-	18	39	57
Educação Especial	59	39	98	59	196	255	-	-	-	-	-	-	118	235	353
Ensino Supletivo	1	-	1	7	7	14	-	-	-	-	-	-	8	7	15
Ensino Profissional	27	-	27	-	-	-	-	-	-	-	-	-	27	-	27
Manaus															
Educação Infantil	-	-	-	1.491	60	1.551	1.324	-	1.324	-	-	-	2.815	60	2.875
Ensino Fundamental	4.006	6	4.012	4.983	315	5.298	2.895	-	2.895	46	-	46	11.930	321	12.251
Ensino Médio	2.562	49	2.611	-	-	-	699	-	699	232	-	232	3.493	49	3.542
Educação Especial	6.351	53	6.404	6.304	430	6.734	4.127	7	4.134	374	-	374	17.156	490	17.646
Ensino Supletivo	525	1	526	500	55	555	46	-	46	58	-	58	1.129	56	1.185
Ensino Profissional	412	-	412	-	-	-	227	7	234	175	-	175	814	7	821

ANUÁRIO ESTATÍSTICO DO AMAZONAS

CAPÍTULO 12 - ENSINO

Tabela 12.5 - Corpo docente por dependência administrativa e nível de ensino, segundo as mesorregiões, microrregiões e municípios - 2012

(continuação)

MESORREGIÕES MICRORREGIÕES E MUNICÍPIOS	CORPO DOCENTE												TOTAL		
	Estadual			Municipal			Particular			Federal					
	Urbana	Rural	Total	Urbana	Rural	Total	Urbana	Rural	Total	Urbana	Rural	Total	Urbana	Rural	Total
RIO PRETO DA EVA															
Educação Infantil.....	-	-	-	72	43	115	-	4	4	-	-	-	72	47	119
Ensino Fundamental	63	-	63	171	171	342	-	36	36	-	-	-	234	207	441
Ensino Médio	54	32	86	-	-	-	-	19	19	19	-	19	73	51	124
Educação Especial	147	37	184	253	240	493	-	31	31	26	-	26	426	308	734
Ensino Supletivo	26	5	31	33	52	85	-	-	-	-	-	-	59	57	116
Ensino Profissional	43	-	43	-	-	-	-	-	-	14	-	14	57	-	57
Presidente Figueiredo															
Educação Infantil.....	-	-	-	43	34	77	-	4	4	-	-	-	43	38	81
Ensino Fundamental	30	-	30	104	124	228	-	21	21	-	-	-	134	145	279
Ensino Médio	31	22	53	-	-	-	-	9	9	19	-	19	50	31	81
Educação Especial	73	27	100	151	174	325	-	17	17	26	-	26	250	218	468
Ensino Supletivo	12	5	17	22	39	61	-	-	-	-	-	-	34	44	78
Ensino Profissional	19	-	19	-	-	-	-	-	-	14	-	14	33	-	33
Rio Preto da Eva															
Educação Infantil	-	-	-	29	9	38	-	-	-	-	-	-	29	9	38
Ensino Fundamental	33	-	33	67	47	114	-	15	15	-	-	-	100	62	162
Ensino Médio	23	10	33	-	-	-	-	10	10	-	-	-	23	20	43
Educação Especial	74	10	84	102	66	168	-	14	14	-	-	-	176	90	266
Ensino Supletivo	14	-	14	11	13	24	-	-	-	-	-	-	25	13	38
Ensino Profissional	24	-	24	-	-	-	-	-	-	-	-	-	24	-	24
ITACOATIARA															
Educação Infantil.....	-	-	-	255	86	341	28	-	28	-	-	-	283	86	369
Ensino Fundamental	306	79	385	511	610	1.121	76	-	76	-	-	-	893	689	1.582
Ensino Médio	200	125	325	-	-	-	10	-	10	-	-	-	210	125	335
Educação Especial	583	182	765	822	959	1.781	105	-	105	-	-	-	1.510	1.141	2.651
Ensino Supletivo	47	6	53	78	98	176	-	-	-	-	-	-	125	104	229
Ensino Profissional	101	-	101	-	-	-	-	-	-	-	-	-	101	-	101

CAPÍTULO 12 - ENSINO

Tabela 12.5 - Corpo docente por dependência administrativa e nível de ensino, segundo as mesorregiões, microrregiões e municípios - 2012

(continuação)

MESORREGIÕES MICRORREGIÕES E MUNICÍPIOS	CORPO DOCENTE												TOTAL		
	Estadual			Municipal			Particular			Federal					
	Urbana	Rural	Total	Urbana	Rural	Total	Urbana	Rural	Total	Urbana	Rural	Total	Urbana	Rural	Total
Itacoatiara															
Educação Infantil	-	-	-	115	51	166	25	-	25	-	-	-	140	51	191
Ensino Fundamental	130	47	177	337	403	740	72	-	72	-	-	-	539	450	989
Ensino Médio	108	68	176	-	-	-	10	-	10	-	-	-	118	68	186
Educação Especial	276	103	379	487	527	1.014	100	-	100	-	-	-	863	630	1.493
Ensino Supletivo	25	4	29	73	89	162	-	-	-	-	-	-	98	93	191
Ensino Profissional	32	-	32	-	-	-	-	-	-	-	-	-	32	-	32
Itapiranga															
Educação Infantil.....	-	-	-	28	3	31	-	-	-	-	-	-	28	3	31
Ensino Fundamental	33	-	33	30	30	60	-	-	-	-	-	-	63	30	93
Ensino Médio	22	7	29	-	-	-	-	-	-	-	-	-	22	7	29
Educação Especial	86	9	95	57	46	103	-	-	-	-	-	-	143	55	198
Ensino Supletivo	2	2	4	5	4	9	-	-	-	-	-	-	7	6	13
Ensino Profissional	37	-	37	-	-	-	-	-	-	-	-	-	37	-	37
Nova Olinda do Norte															
Educação Infantil.....	-	-	-	80	20	100	3	-	3	-	-	-	83	20	103
Ensino Fundamental	71	-	71	77	119	196	4	-	4	-	-	-	152	119	271
Ensino Médio	32	23	55	-	-	-	-	-	-	-	-	-	32	23	55
Educação Especial	127	23	150	180	236	416	5	-	5	-	-	-	312	259	571
Ensino Supletivo	7	-	7	-	3	3	-	-	-	-	-	-	7	3	10
Ensino Profissional	29	-	29	-	-	-	-	-	-	-	-	-	29	-	29
Silves															
Educação Infantil	-	-	-	12	3	15	-	-	-	-	-	-	12	3	15
Ensino Fundamental	24	9	33	27	44	71	-	-	-	-	-	-	51	53	104
Ensino Médio	17	10	27	-	-	-	-	-	-	-	-	-	17	10	27
Educação Especial	34	19	53	40	74	114	-	-	-	-	-	-	74	93	167
Ensino Supletivo	4	-	4	-	2	2	-	-	-	-	-	-	4	2	6
Ensino Profissional	3	-	3	-	-	-	-	-	-	-	-	-	3	-	3

ANUÁRIO ESTATÍSTICO DO AMAZONAS

CAPÍTULO 12 - ENSINO

Tabela 12.5 - Corpo docente por dependência administrativa e nível de ensino, segundo as mesorregiões, microrregiões e municípios - 2012

(continuação)

MESORREGIÕES MICRORREGIÕES E MUNICÍPIOS	CORPO DOCENTE												TOTAL		
	Estadual			Municipal			Particular			Federal					
	Urbana	Rural	Total	Urbana	Rural	Total	Urbana	Rural	Total	Urbana	Rural	Total	Urbana	Rural	Total
Urucurituba															
Educação Infantil.....	-	-	-	20	9	29	-	-	-	-	-	-	20	9	29
Ensino Fundamental	48	23	71	40	14	54	-	-	-	-	-	-	88	37	125
Ensino Médio	21	17	38	-	-	-	-	-	-	-	-	-	21	17	38
Educação Especial	60	28	88	58	76	134	-	-	-	-	-	-	118	104	222
Ensino Supletivo	9	-	9	-	-	-	-	-	-	-	-	-	9	-	9
Ensino Profissional	-	-	-	-	-	-	-	-	-	-	-	-	-	-	-
PARINTINS															
Educação Infantil.....	-	-	-	374	225	599	4	-	4	-	-	-	378	225	603
Ensino Fundamental	684	138	822	577	598	1.175	6	-	6	-	-	-	1.267	736	2.003
Ensino Médio	394	257	651	-	-	-	-	-	-	61	-	61	455	257	712
Educação Especial	1.043	368	1.411	953	1.572	2.525	59	2	61	66	-	66	2.121	1.942	4.063
Ensino Supletivo	79	22	101	61	141	202	-	2	2	-	-	-	140	165	305
Ensino Profissional	107	-	107	-	-	-	-	-	-	41	-	41	148	-	148
Barreirinha															
Educação Infantil	-	-	-	24	39	63	-	-	-	-	-	-	24	39	63
Ensino Fundamental	73	71	144	40	117	157	-	-	-	-	-	-	113	188	301
Ensino Médio	40	55	95	-	-	-	-	-	-	-	-	-	40	55	95
Educação Especial	111	110	221	67	338	405	-	-	-	-	-	-	178	448	626
Ensino Supletivo	4	8	12	4	54	58	-	-	-	-	-	-	8	62	70
Ensino Profissional	9	-	9	-	-	-	-	-	-	-	-	-	9	-	9
Boa Vista do Ramos															
Educação Infantil.....	-	-	-	20	7	27	-	-	-	-	-	-	20	7	27
Ensino Fundamental	57	3	60	16	33	49	-	-	-	-	-	-	73	36	109
Ensino Médio	24	25	49	-	-	-	-	-	-	-	-	-	24	25	49
Educação Especial	90	28	118	39	113	152	6	2	8	-	-	-	135	143	278
Ensino Supletivo	9	-	9	4	4	8	-	2	2	-	-	-	13	6	19
Ensino Profissional	18	-	18	-	-	-	-	-	-	-	-	-	18	-	18

CAPÍTULO 12 - ENSINO

Tabela 12.5 - Corpo docente por dependência administrativa e nível de ensino, segundo as mesorregiões, microrregiões e municípios - 2012

(continuação)

MESORREGIÕES MICRORREGIÕES E MUNICÍPIOS	CORPO DOCENTE												TOTAL		
	Estadual			Municipal			Particular			Federal					
	Urbana	Rural	Total	Urbana	Rural	Total	Urbana	Rural	Total	Urbana	Rural	Total	Urbana	Rural	Total
Maués															
Educação Infantil	-	-	-	77	86	163	4	-	4	-	-	-	81	86	167
Ensino Fundamental	133	7	140	214	76	290	6	-	6	-	-	-	353	83	436
Ensino Médio	82	32	114	-	-	-	-	-	-	26	-	26	108	32	140
Educação Especial	202	39	241	284	428	712	23	-	23	28	-	28	537	467	1.004
Ensino Supletivo	23	-	23	-	12	12	-	-	-	-	-	-	23	12	35
Ensino Profissional	18	-	18	-	-	-	-	-	-	16	-	16	34	-	34
Nhamundá															
Educação Infantil	-	-	-	17	29	46	-	-	-	-	-	-	17	29	46
Ensino Fundamental	44	16	60	11	77	88	-	-	-	-	-	-	55	93	148
Ensino Médio	25	24	49	-	-	-	-	-	-	-	-	-	25	24	49
Educação Especial	88	36	124	27	193	220	-	-	-	-	-	-	115	229	344
Ensino Supletivo	8	3	11	-	15	15	-	-	-	-	-	-	8	18	26
Ensino Profissional	20	-	20	-	-	-	-	-	-	-	-	-	20	-	20
Parintins															
Educação Infantil.....	-	-	-	187	55	242	-	-	-	-	-	-	187	55	242
Ensino Fundamental	296	27	323	222	251	473	-	-	-	-	-	-	518	278	796
Ensino Médio	175	106	281	-	-	-	-	-	-	35	-	35	210	106	316
Educação Especial	415	130	545	414	413	827	30	-	30	38	-	38	897	543	1.440
Ensino Supletivo	26	11	37	44	53	97	-	-	-	-	-	-	70	64	134
Ensino Profissional	20	-	20	-	-	-	-	-	-	25	-	25	45	-	45
São Sebastião do Uatumã															
Educação Infantil.....	-	-	-	22	-	22	-	-	-	-	-	-	22	-	22
Ensino Fundamental	38	14	52	29	-	29	-	-	-	-	-	-	67	14	81
Ensino Médio	14	7	21	-	-	-	-	-	-	-	-	-	14	7	21
Educação Especial	59	17	76	47	20	67	-	-	-	-	-	-	106	37	143
Ensino Supletivo	6	-	6	-	-	-	-	-	-	-	-	-	6	-	6
Ensino Profissional	10	-	10	-	-	-	-	-	-	-	-	-	10	-	10

ANUÁRIO ESTATÍSTICO DO AMAZONAS

CAPÍTULO 12 - ENSINO

Tabela 12.5 - Corpo docente por dependência administrativa e nível de ensino, segundo as mesorregiões, microrregiões e municípios - 2012

(continuação)

MESORREGIÕES MICRORREGIÕES E MUNICÍPIOS	CORPO DOCENTE												TOTAL		
	Estadual			Municipal			Particular			Federal					
	Urbana	Rural	Total	Urbana	Rural	Total	Urbana	Rural	Total	Urbana	Rural	Total	Urbana	Rural	Total
Uruará															
Educação Infantil	-	-	-	27	9	36	-	-	-	-	-	-	27	9	36
Ensino Fundamental	43	-	43	45	44	89	-	-	-	-	-	-	88	44	132
Ensino Médio	34	8	42	-	-	-	-	-	-	-	-	-	34	8	42
Educação Especial	78	8	86	75	67	142	-	-	-	-	-	-	153	75	228
Ensino Supletivo	3	-	3	9	3	12	-	-	-	-	-	-	12	3	15
Ensino Profissional	12	-	12	-	-	-	-	-	-	-	-	-	12	-	12
SUL AMAZONENSE															
Educação Infantil.....	-	-	-	410	105	515	6	-	6	-	-	-	416	105	521
Ensino Fundamental	875	115	990	647	556	1.203	26	-	26	-	-	-	1.548	671	2.219
Ensino Médio	397	127	524	-	-	-	10	-	10	32	-	32	439	127	566
Educação Especial	1.268	216	1.484	1.102	1.684	2.786	35	-	35	35	-	35	2.440	1.900	4.340
Ensino Supletivo	121	16	137	104	163	267	-	-	-	4	-	4	229	179	408
Ensino Profissional	153	-	153	-	-	-	-	-	-	18	-	18	171	-	171
BOCA DO ACRE															
Educação Infantil	-	-	-	56	8	64	-	-	-	-	-	-	56	8	64
Ensino Fundamental	139	16	155	130	38	168	-	-	-	-	-	-	269	54	323
Ensino Médio	75	20	95	-	-	-	-	-	-	-	-	-	75	20	95
Educação Especial	208	33	241	192	261	453	-	-	-	-	-	-	400	294	694
Ensino Supletivo	12	3	15	15	2	17	-	-	-	-	-	-	27	5	32
Ensino Profissional	28	-	28	-	-	-	-	-	-	-	-	-	28	-	28
Boca do Acre															
Educação Infantil.....	-	-	-	33	6	39	-	-	-	-	-	-	33	6	39
Ensino Fundamental	96	6	102	85	36	121	-	-	-	-	-	-	181	42	223
Ensino Médio	60	17	77	-	-	-	-	-	-	-	-	-	60	17	77
Educação Especial	144	23	167	124	175	299	-	-	-	-	-	-	268	198	466
Ensino Supletivo	8	-	8	12	2	14	-	-	-	-	-	-	20	2	22
Ensino Profissional	12	-	12	-	-	-	-	-	-	-	-	-	12	-	12

CAPÍTULO 12 - ENSINO

Tabela 12.5 - Corpo docente por dependência administrativa e nível de ensino, segundo as mesorregiões, microrregiões e municípios - 2012

(continuação)

MESORREGIÕES MICRORREGIÕES E MUNICÍPIOS	CORPO DOCENTE												TOTAL		
	Estadual			Municipal			Particular			Federal					
	Urbana	Rural	Total	Urbana	Rural	Total	Urbana	Rural	Total	Urbana	Rural	Total	Urbana	Rural	Total
Pauini															
Educação Infantil	-	-	-	23	2	25	-	-	-	-	-	-	23	2	25
Ensino Fundamental	43	10	53	45	2	47	-	-	-	-	-	-	88	12	100
Ensino Médio	15	3	18	-	-	-	-	-	-	-	-	-	15	3	18
Educação Especial	64	10	74	68	86	154	-	-	-	-	-	-	132	96	228
Ensino Supletivo	4	3	7	3	-	3	-	-	-	-	-	-	7	3	10
Ensino Profissional	16	-	16	-	-	-	-	-	-	-	-	-	16	-	16
PURUS															
Educação Infantil	-	-	-	117	14	131	-	-	-	-	-	-	117	14	131
Ensino Fundamental	232	2	234	161	41	202	-	-	-	-	-	-	393	43	436
Ensino Médio	79	12	91	-	-	-	-	-	-	32	-	32	111	12	123
Educação Especial	338	15	353	311	392	703	-	-	-	35	-	35	684	407	1.091
Ensino Supletivo	40	1	41	36	83	119	-	-	-	4	-	4	80	84	164
Ensino Profissional	43	-	43	-	-	-	-	-	-	18	-	18	61	-	61
Canutama															
Educação Infantil	-	-	-	21	8	29	-	-	-	-	-	-	21	8	29
Ensino Fundamental	54	-	54	17	11	28	-	-	-	-	-	-	71	11	82
Ensino Médio	13	5	18	-	-	-	-	-	-	-	-	-	13	5	18
Educação Especial	59	5	64	41	71	112	-	-	-	-	-	-	100	76	176
Ensino Supletivo	8	-	8	9	26	35	-	-	-	-	-	-	17	26	43
Ensino Profissional	7	-	7	-	-	-	-	-	-	-	-	-	7	-	7
Lábrea															
Educação Infantil.....	-	-	-	42	-	42	-	-	-	-	-	-	42	-	42
Ensino Fundamental	122	-	122	96	18	114	-	-	-	-	-	-	218	18	236
Ensino Médio	43	3	46	-	-	-	-	-	-	32	-	32	75	3	78
Educação Especial	191	4	195	157	209	366	-	-	-	35	-	35	383	213	596
Ensino Supletivo	19	1	20	19	41	60	-	-	-	4	-	4	42	42	84
Ensino Profissional	29	-	29	-	-	-	-	-	-	18	-	18	47	-	47

CAPÍTULO 12 - ENSINO

Tabela 12.5 - Corpo docente por dependência administrativa e nível de ensino, segundo as mesorregiões, microrregiões e municípios - 2012

(continuação)

MESORREGIÕES MICRORREGIÕES E MUNICÍPIOS	CORPO DOCENTE												TOTAL		
	Estadual			Municipal			Particular			Federal					
	Urbana	Rural	Total	Urbana	Rural	Total	Urbana	Rural	Total	Urbana	Rural	Total	Urbana	Rural	Total
Tapauá															
Educação Infantil.....	-	-	-	54	6	60	-	-	-	-	-	-	54	6	60
Ensino Fundamental	56	2	58	48	12	60	-	-	-	-	-	-	104	14	118
Ensino Médio	23	4	27	-	-	-	-	-	-	-	-	-	23	4	27
Educação Especial	88	6	94	113	112	225	-	-	-	-	-	-	201	118	319
Ensino Supletivo	13	-	13	8	16	24	-	-	-	-	-	-	21	16	37
Ensino Profissional	7	-	7	-	-	-	-	-	-	-	-	-	7	-	7
MADEIRA															
Educação Infantil.....	-	-	-	237	83	320	6	-	6	-	-	-	243	83	326
Ensino Fundamental	504	97	601	356	477	833	26	-	26	-	-	-	886	574	1.460
Ensino Médio	243	95	338	-	-	-	10	-	10	-	-	-	253	95	348
Educação Especial	722	168	890	599	1.031	1.630	35	-	35	-	-	-	1.356	1.199	2.555
Ensino Supletivo	69	12	81	53	78	131	-	-	-	-	-	-	122	90	212
Ensino Profissional	82	-	82	-	-	-	-	-	-	-	-	-	82	-	82
Apuí															
Educação Infantil	-	-	-	24	8	32	2	-	2	-	-	-	26	8	34
Ensino Fundamental	48	-	48	-	63	63	3	-	3	-	-	-	51	63	114
Ensino Médio	26	8	34	-	-	-	-	-	-	-	-	-	26	8	34
Educação Especial	86	8	94	24	79	103	5	-	5	-	-	-	115	87	202
Ensino Supletivo	9	-	9	-	6	6	-	-	-	-	-	-	9	6	15
Ensino Profissional	22	-	22	-	-	-	-	-	-	-	-	-	22	-	22
Borba															
Educação Infantil	-	-	-	65	19	84	-	-	-	-	-	-	65	19	84
Ensino Fundamental	109	47	156	107	96	203	-	-	-	-	-	-	216	143	359
Ensino Médio	59	18	77	-	-	-	-	-	-	-	-	-	59	18	77
Educação Especial	147	49	196	174	292	466	-	-	-	-	-	-	321	341	662
Ensino Supletivo	13	2	15	17	16	33	-	-	-	-	-	-	30	18	48
Ensino Profissional	23	-	23	-	-	-	-	-	-	-	-	-	23	-	23

CAPÍTULO 12 - ENSINO

Tabela 12.5 - Corpo docente por dependência administrativa e nível de ensino, segundo as mesorregiões, microrregiões e municípios - 2012

(continuação)

MESORREGIÕES MICRORREGIÕES E MUNICÍPIOS	CORPO DOCENTE												TOTAL		
	Estadual			Municipal			Particular			Federal					
	Urbana	Rural	Total	Urbana	Rural	Total	Urbana	Rural	Total	Urbana	Rural	Total	Urbana	Rural	Total
Humaitá															
Educação Infantil	-	-	-	25	30	55	4	-	4	-	-	-	29	30	59
Ensino Fundamental	130	9	139	95	116	211	23	-	23	-	-	-	248	125	373
Ensino Médio	69	13	82	-	-	-	10	-	10	-	-	-	79	13	92
Educação Especial	194	21	215	123	231	354	22	-	22	-	-	-	339	252	591
Ensino Supletivo	13	-	13	16	13	29	-	-	-	-	-	-	29	13	42
Ensino Profissional	21	-	21	-	-	-	-	-	-	-	-	-	21	-	21
Manicoré															
Educação Infantil	-	-	-	75	20	95	-	-	-	-	-	-	75	20	95
Ensino Fundamental	136	35	171	109	156	265	-	-	-	-	-	-	245	191	436
Ensino Médio	55	49	104	-	-	-	-	-	-	-	-	-	55	49	104
Educação Especial	197	74	271	179	307	486	8	-	8	-	-	-	384	381	765
Ensino Supletivo	20	7	27	14	27	41	-	-	-	-	-	-	34	34	68
Ensino Profissional	8	-	8	-	-	-	-	-	-	-	-	-	8	-	8
Novo Aripuanã															
Educação Infantil	-	-	-	48	6	54	-	-	-	-	-	-	48	6	54
Ensino Fundamental	81	6	87	45	46	91	-	-	-	-	-	-	126	52	178
Ensino Médio	34	7	41	-	-	-	-	-	-	-	-	-	34	7	41
Educação Especial	98	16	114	99	122	221	-	-	-	-	-	-	197	138	335
Ensino Supletivo	14	3	17	6	16	22	-	-	-	-	-	-	20	19	39
Ensino Profissional	8	-	8	-	-	-	-	-	-	-	-	-	8	-	8
AMAZONAS															
Educação Infantil	-	3	3	3.843	1.062	4.905	1.439	4	1.443	-	-	-	5.282	1.069	6.351
Ensino Fundamental	8.622	944	9.566	9.178	5.265	1.443	3.104	39	3.143	46	-	46	20.950	6.248	27.198
Ensino Médio	4.899	1.417	6.316	-	-	-	719	19	738	440	-	440	6.058	1.436	7.494
Educação Especial	13.555	2.129	15.684	13.343	11.320	24.663	4.506	43	4.549	608	-	608	32.012	13.492	45.504
Ensino Supletivo	1.294	109	1.403	1.199	1.473	2.672	48	2	50	101	-	101	2.642	1.584	4.226
Ensino Profissional	1.343	16	1.359	-	-	-	227	7	234	302	-	302	1.872	23	1.895

FONTE: SEDUC

Nota: O mesmo docente pode atuar em um ou mais nível / modalidade de ensino.

ANUÁRIO ESTATÍSTICO DO AMAZONAS

CAPÍTULO 12 - ENSINO

Tabela 12.6 - Corpo docente por dependência administrativa e nível de ensino, segundo as mesorregiões, microrregiões e municípios - 2013

(continua)

MESORREGIÕES MICRORREGIÕES E MUNICÍPIOS	CORPO DOCENTE												TOTAL		
	Estadual			Municipal			Particular			Federal					
	Urbana	Rural	Total	Urbana	Rural	Total	Urbana	Rural	Total	Urbana	Rural	Total	Urbana	Rural	Total
NORTE AMAZONENSE															
Educação Infantil.....	-	1	1	182	79	261	20	-	20	-	-	-	202	80	282
Ensino Fundamental	360	218	578	304	982	1.286	12	-	12	-	-	-	676	1.200	1.876
Ensino Médio	189	290	479	-	-	-	-	-	-	35	-	35	224	290	514
Educação Especial	-	-	-	9	-	9	-	-	-	-	-	-	9	-	9
Ensino Supletivo	42	21	63	62	187	249	-	-	-	17	-	17	121	208	329
Ensino Profissional	101	-	101	-	-	-	-	-	-	19	-	19	120	-	120
RIO NEGRO															
Educação Infantil.....	-	-	-	123	48	171	20	-	20	-	-	-	143	48	191
Ensino Fundamental	290	180	470	204	682	886	12	-	12	-	-	-	506	862	1.368
Ensino Médio	163	220	383	-	-	-	-	-	-	35	-	35	198	220	418
Educação Especial	-	-	-	9	-	9	-	-	-	-	-	-	9	-	9
Ensino Supletivo	31	18	49	43	96	139	-	-	-	17	-	17	91	114	205
Ensino Profissional	74	-	74	-	-	-	-	-	-	19	-	19	93	-	93
Barcelos															
Educação Infantil.....	-	-	-	46	7	53	-	-	-	-	-	-	46	7	53
Ensino Fundamental	86	25	111	43	73	116	-	-	-	-	-	-	129	98	227
Ensino Médio	35	32	67	-	-	-	-	-	-	-	-	-	35	32	67
Educação Especial	-	-	-	-	-	-	-	-	-	-	-	-	-	-	-
Ensino Supletivo	11	4	15	-	22	22	-	-	-	-	-	-	11	26	37
Ensino Profissional	31	-	31	-	-	-	-	-	-	-	-	-	31	-	31
Novo Airão															
Educação Infantil	-	-	-	16	4	20	-	-	-	-	-	-	16	4	20
Ensino Fundamental	42	-	42	69	33	102	-	-	-	-	-	-	111	33	144
Ensino Médio	23	32	55	-	-	-	-	-	-	-	-	-	23	32	55
Educação Especial	-	-	-	1	-	1	-	-	-	-	-	-	1	-	1
Ensino Supletivo	-	-	-	21	18	39	-	-	-	-	-	-	21	18	39
Ensino Profissional.....	6	-	6	-	-	-	-	-	-	-	-	-	6	-	6

CAPÍTULO 12 - ENSINO

Tabela 12.6 - Corpo docente por dependência administrativa e nível de ensino, segundo as mesorregiões, microrregiões e municípios - 2013

(continuação)

MESORREGIÕES MICRORREGIÕES E MUNICÍPIOS	CORPO DOCENTE												TOTAL		
	Estadual			Municipal			Particular			Federal					
	Urbana	Rural	Total	Urbana	Rural	Total	Urbana	Rural	Total	Urbana	Rural	Total	Urbana	Rural	Total
Santa Izabel do Rio Negro															
Educação Infantil	-	-	-	16	15	31	-	-	-	-	-	-	16	15	31
Ensino Fundamental	34	36	70	39	69	108	-	-	-	-	-	-	73	105	178
Ensino Médio	24	14	38	-	-	-	-	-	-	-	-	-	24	14	38
Educação Especial	-	-	-	1	-	1	-	-	-	-	-	-	1	-	1
Ensino Supletivo	-	-	-	8	9	17	-	-	-	-	-	-	8	9	17
Ensino Profissional.....	12	-	12	-	-	-	-	-	-	-	-	-	12	-	12
São Gabriel da Cachoeira															
Educação Infantil	-	-	-	45	22	67	20	-	20	-	-	-	65	22	87
Ensino Fundamental	128	119	247	53	507	560	12	-	12	-	-	-	193	626	819
Ensino Médio	81	142	223	-	-	-	-	-	-	35	-	35	116	142	258
Educação Especial	-	-	-	7	-	7	-	-	-	-	-	-	7	-	7
Ensino Supletivo	20	14	34	14	47	61	-	-	-	17	-	17	51	61	112
Ensino Profissional	25	-	25	-	-	-	-	-	-	19	-	19	44	-	44
JAPURÁ															
Educação Infantil.....	-	1	1	59	31	90	-	-	-	-	-	-	59	32	91
Ensino Fundamental	70	38	108	100	300	400	-	-	-	-	-	-	170	338	508
Ensino Médio	26	70	96	-	-	-	-	-	-	-	-	-	26	70	96
Educação Especial	-	-	-	-	-	-	-	-	-	-	-	-	-	-	-
Ensino Supletivo	11	3	14	19	91	110	-	-	-	-	-	-	30	94	124
Ensino Profissional	27	-	27	-	-	-	-	-	-	-	-	-	27	-	27
Japurá															
Educação Infantil.....	-	1	1	32	14	46	-	-	-	-	-	-	32	15	47
Ensino Fundamental	28	38	66	28	68	96	-	-	-	-	-	-	56	106	162
Ensino Médio	9	38	47	-	-	-	-	-	-	-	-	-	9	38	47
Educação Especial	-	-	-	-	-	-	-	-	-	-	-	-	-	-	-
Ensino Supletivo	4	3	7	5	37	42	-	-	-	-	-	-	9	40	49
Ensino Profissional	23	-	23	-	-	-	-	-	-	-	-	-	23	-	23

CAPÍTULO 12 - ENSINO

Tabela 12.6 - Corpo docente por dependência administrativa e nível de ensino, segundo as mesorregiões, microrregiões e municípios - 2013

(continuação)

MESORREGIÕES MICRORREGIÕES E MUNICÍPIOS	CORPO DOCENTE												TOTAL		
	Estadual			Municipal			Particular			Federal					
	Urbana	Rural	Total	Urbana	Rural	Total	Urbana	Rural	Total	Urbana	Rural	Total	Urbana	Rural	Total
Atalaia do Norte															
Educação Infantil	-	1	1	14	5	19	-	-	-	-	-	-	14	6	20
Ensino Fundamental	45	26	71	41	80	121	-	-	-	-	-	-	86	106	192
Ensino Médio	47	5	52	-	-	-	-	-	-	-	-	-	47	5	52
Educação Especial	-	-	-	-	-	-	-	-	-	-	-	-	-	-	-
Ensino Supletivo	5	7	12	7	27	34	-	-	-	-	-	-	12	34	46
Ensino Profissional	12	-	12	-	-	-	-	-	-	-	-	-	12	-	12
Benjamin Constant															
Educação Infantil	-	-	-	32	26	58	11	-	11	-	-	-	43	26	69
Ensino Fundamental	36	2	38	155	282	437	5	-	5	-	-	-	196	284	480
Ensino Médio	50	32	82	-	-	-	-	-	-	-	-	-	50	32	82
Educação Especial	-	-	-	-	-	-	-	-	-	-	-	-	-	-	-
Ensino Supletivo	18	3	21	16	21	37	-	-	-	-	-	-	34	24	58
Ensino Profissional	46	-	46	-	-	-	-	-	-	-	-	-	46	-	46
Fonte Boa															
Educação Infantil.....	-	-	-	31	11	42	-	-	-	-	-	-	31	11	42
Ensino Fundamental	93	-	93	84	123	207	-	-	-	-	-	-	177	123	300
Ensino Médio	31	32	63	-	-	-	-	-	-	-	-	-	31	32	63
Educação Especial	-	-	-	-	-	-	-	-	-	-	-	-	-	-	-
Ensino Supletivo	12	-	12	19	55	74	-	-	-	-	-	-	31	55	86
Ensino Profissional	23	-	23	-	-	-	-	-	-	-	-	-	23	-	23
Jutai															
Educação Infantil	-	-	-	35	12	47	-	-	-	-	-	-	35	12	47
Ensino Fundamental	62	36	98	80	162	242	-	-	-	-	-	-	142	198	340
Ensino Médio	24	32	56	-	-	-	-	-	-	-	-	-	24	32	56
Educação Especial	-	-	-	-	-	-	-	-	-	-	-	-	-	-	-
Ensino Supletivo	7	3	10	16	53	69	-	-	-	-	-	-	23	56	79
Ensino Profissional	4	-	4	-	-	-	-	-	-	-	-	-	4	-	4

CAPÍTULO 12 - ENSINO

Tabela 12.6 - Corpo docente por dependência administrativa e nível de ensino, segundo as mesorregiões, microrregiões e municípios - 2013

(continuação)

MESORREGIÕES MICRORREGIÕES E MUNICÍPIOS	CORPO DOCENTE												TOTAL		
	Estadual			Municipal			Particular			Federal					
	Urbana	Rural	Total	Urbana	Rural	Total	Urbana	Rural	Total	Urbana	Rural	Total	Urbana	Rural	Total
JURUÁ															
Educação Infantil	-	-	-	228	36	264	3	-	3	-	-	-	231	36	267
Ensino Fundamental	527	52	579	406	575	981	5	-	5	-	-	-	938	627	1.565
Ensino Médio	266	127	393	-	-	-	-	-	-	-	-	-	266	127	393
Educação Especial	-	-	-	5	-	5	-	-	-	-	-	-	5	-	5
Ensino Supletivo	89	3	92	87	87	174	-	-	-	-	-	-	176	90	266
Ensino Profissional	120	-	120	-	-	-	-	-	-	-	-	-	120	-	120
Carauari															
Educação Infantil	-	-	-	51	18	69	-	-	-	-	-	-	51	18	69
Ensino Fundamental	132	-	132	89	65	154	-	-	-	-	-	-	221	65	286
Ensino Médio	76	33	109	-	-	-	-	-	-	-	-	-	76	33	109
Educação Especial	-	-	-	-	-	-	-	-	-	-	-	-	-	-	-
Ensino Supletivo	19	-	19	12	31	43	-	-	-	-	-	-	31	31	62
Ensino Profissional	24	-	24	-	-	-	-	-	-	-	-	-	24	-	24
Eirunepé															
Educação Infantil	-	-	-	86	1	87	3	-	3	-	-	-	89	1	90
Ensino Fundamental	136	-	136	100	134	234	5	-	5	-	-	-	241	134	375
Ensino Médio	45	-	45	-	-	-	-	-	-	-	-	-	45	-	45
Educação Especial	-	-	-	5	-	5	-	-	-	-	-	-	5	-	5
Ensino Supletivo	32	-	32	40	2	42	-	-	-	-	-	-	72	2	74
Ensino Profissional	31	-	31	-	-	-	-	-	-	-	-	-	31	-	31
Envira															
Educação Infantil	-	-	-	27	-	27	-	-	-	-	-	-	27	-	27
Ensino Fundamental	66	-	66	67	64	131	-	-	-	-	-	-	133	64	197
Ensino Médio	16	-	16	-	-	-	-	-	-	-	-	-	16	-	16
Educação Especial	-	-	-	-	-	-	-	-	-	-	-	-	-	-	-
Ensino Supletivo	16	-	16	16	-	16	-	-	-	-	-	-	32	-	32
Ensino Profissional	20	-	20	-	-	-	-	-	-	-	-	-	20	-	20

ANUÁRIO ESTATÍSTICO DO AMAZONAS

CAPÍTULO 12 - ENSINO

Tabela 12.6 - Corpo docente por dependência administrativa e nível de ensino, segundo as mesorregiões, microrregiões e municípios - 2013

(continuação)

MESORREGIÕES MICRORREGIÕES E MUNICÍPIOS	CORPO DOCENTE												TOTAL		
	Estadual			Municipal			Particular			Federal					
	Urbana	Rural	Total	Urbana	Rural	Total	Urbana	Rural	Total	Urbana	Rural	Total	Urbana	Rural	Total
Guajará															
Educação Infantil	-	-	-	15	6	21	-	-	-	-	-	-	15	6	21
Ensino Fundamental	50	32	82	51	83	134	-	-	-	-	-	-	101	115	216
Ensino Médio	21	30	51	-	-	-	-	-	-	-	-	-	21	30	51
Educação Especial	-	-	-	-	-	-	-	-	-	-	-	-	-	-	-
Ensino Supletivo	10	-	10	-	2	2	-	-	-	-	-	-	10	2	12
Ensino Profissional	10	-	10	-	-	-	-	-	-	-	-	-	10	-	10
Ipixuna															
Educação Infantil	-	-	-	10	3	13	-	-	-	-	-	-	10	3	13
Ensino Fundamental	63	20	83	39	56	95	-	-	-	-	-	-	102	76	178
Ensino Médio	39	32	71	-	-	-	-	-	-	-	-	-	39	32	71
Educação Especial	-	-	-	-	-	-	-	-	-	-	-	-	-	-	-
Ensino Supletivo	6	-	6	4	4	8	-	-	-	-	-	-	10	4	14
Ensino Profissional	4	-	4	-	-	-	-	-	-	-	-	-	4	-	4
Itamarati															
Educação Infantil.....	-	-	-	22	5	27	-	-	-	-	-	-	22	5	27
Ensino Fundamental	40	-	40	36	68	104	-	-	-	-	-	-	76	68	144
Ensino Médio	52	-	52	-	-	-	-	-	-	-	-	-	52	-	52
Educação Especial	-	-	-	-	-	-	-	-	-	-	-	-	-	-	-
Ensino Supletivo	6	3	9	3	30	33	-	-	-	-	-	-	9	33	42
Ensino Profissional	10	-	10	-	-	-	-	-	-	-	-	-	10	-	10
Juruá															
Educação Infantil	-	-	-	17	3	20	-	-	-	-	-	-	17	3	20
Ensino Fundamental	40	-	40	24	105	129	-	-	-	-	-	-	64	105	169
Ensino Médio	17	32	49	-	-	-	-	-	-	-	-	-	17	32	49
Educação Especial	-	-	-	-	-	-	-	-	-	-	-	-	-	-	-
Ensino Supletivo	-	-	-	12	18	30	-	-	-	-	-	-	12	18	30
Ensino Profissional	21	-	21	-	-	-	-	-	-	-	-	-	21	-	21

CAPÍTULO 12 - ENSINO

Tabela 12.6 - Corpo docente por dependência administrativa e nível de ensino, segundo as mesorregiões, microrregiões e municípios - 2013

(continuação)

MESORREGIÕES MICRORREGIÕES E MUNICÍPIOS	CORPO DOCENTE												TOTAL		
	Estadual			Municipal			Particular			Federal					
	Urbana	Rural	Total	Urbana	Rural	Total	Urbana	Rural	Total	Urbana	Rural	Total	Urbana	Rural	Total
CENTRO AMAZONENSE															
Educação Infantil.....	-	-	-	2.683	831	3.514	1.082	-	1.082	-	-	-	3.738	798	4.536
Ensino Fundamental	6.876	630	7.506	7.657	6.489	14.146	2.996	18	3.014	46	-	46	17.360	6.972	24.415
Ensino Médio	4.345	1.238	5.583	-	-	-	727	10	737	354	-	354	5.496	1.377	6.873
Educação Especial	72	-	72	119	-	119	69	-	69	-	-	-	322	36	358
Ensino Supletivo	928	81	1.009	840	795	1.635	61	3	64	95	-	95	1.889	840	2.729
Ensino Profissional	870	-	870	-	-	-	186	6	192	215	-	215	1.270	45	1.315
TEFÉ															
Educação Infantil.....	-	-	-	169	58	227	17	-	17	-	-	-	186	58	244
Ensino Fundamental	329	49	378	428	423	851	11	-	11	-	-	-	768	472	1.240
Ensino Médio	167	116	283	-	-	-	-	-	-	-	-	-	167	116	283
Educação Especial	-	-	-	-	-	-	-	-	-	-	-	-	-	-	-
Ensino Supletivo	35	3	38	80	191	271	-	-	-	-	-	-	115	194	309
Ensino Profissional	81	-	81	-	-	-	-	-	-	-	-	-	81	-	81
Alvarães.															
Educação Infantil.....	-	-	-	21	16	37	-	-	-	-	-	-	21	16	37
Ensino Fundamental	56	-	56	43	117	160	-	-	-	-	-	-	99	117	216
Ensino Médio	26	32	58	-	-	-	-	-	-	-	-	-	26	32	58
Educação Especial	-	-	-	-	-	-	-	-	-	-	-	-	-	-	-
Ensino Supletivo	5	-	5	8	56	64	-	-	-	-	-	-	13	56	69
Ensino Profissional	17	-	17	-	-	-	-	-	-	-	-	-	17	-	17
Tefé															
Educação Infantil.....	-	-	-	104	36	140	17	-	17	-	-	-	121	36	157
Ensino Fundamental	240	49	289	276	214	490	11	-	11	-	-	-	527	263	790
Ensino Médio	126	51	177	-	-	-	-	-	-	-	-	-	126	51	177
Educação Especial	-	-	-	-	-	-	-	-	-	-	-	-	-	-	-
Ensino Supletivo	26	2	28	61	97	158	-	-	-	-	-	-	87	99	186
Ensino Profissional	56	-	56	-	-	-	-	-	-	-	-	-	56	-	56

CAPÍTULO 12 - ENSINO

Tabela 12.6 - Corpo docente por dependência administrativa e nível de ensino, segundo as mesorregiões, microrregiões e municípios - 2013

(continuação)

MESORREGIÕES MICRORREGIÕES E MUNICÍPIOS	CORPO DOCENTE												TOTAL		
	Estadual			Municipal			Particular			Federal					
	Urbana	Rural	Total	Urbana	Rural	Total	Urbana	Rural	Total	Urbana	Rural	Total	Urbana	Rural	Total
Beruri															
Educação Infantil	-	-	-	3	7	10	-	-	-	-	-	-	3	7	10
Ensino Fundamental	33	18	51	66	259	325	-	-	-	-	-	-	99	277	376
Ensino Médio	28	34	62	-	-	-	-	-	-	-	-	-	28	34	62
Educação Especial	-	-	-	-	-	-	-	-	-	-	-	-	-	-	-
Ensino Supletivo	5	-	5	7	62	69	-	-	-	-	-	-	12	62	74
Ensino Profissional	-	-	-	-	-	-	-	-	-	-	-	-	-	-	-
Caapiranga															
Educação Infantil	-	-	-	16	8	24	3	-	3	-	-	-	19	8	27
Ensino Fundamental	44	-	44	21	137	158	-	-	-	-	-	-	65	137	202
Ensino Médio	16	32	48	-	-	-	-	-	-	-	-	-	16	32	48
Educação Especial	-	-	-	-	-	-	-	-	-	-	-	-	-	-	-
Ensino Supletivo	20	-	20	3	6	9	-	-	-	-	-	-	23	6	29
Ensino Profissional	20	-	20	-	-	-	-	-	-	-	-	-	20	-	20
Coarí															
Educação Infantil.....	-	-	-	101	33	134	11	-	11	-	-	-	112	33	145
Ensino Fundamental	226	-	226	205	541	746	29	-	29	-	-	-	460	541	1.001
Ensino Médio	147	32	179	-	-	-	-	-	-	33	-	33	180	32	212
Educação Especial	-	-	-	-	-	-	-	-	-	-	-	-	-	-	-
Ensino Supletivo	37	-	37	26	48	74	-	-	-	15	-	15	78	48	126
Ensino Profissional	40	-	40	-	-	-	-	-	-	17	-	17	57	-	57
Codajás															
Educação Infantil	-	-	-	47	5	52	-	-	-	-	-	-	47	5	52
Ensino Fundamental	110	-	110	85	100	185	-	-	-	-	-	-	195	100	295
Ensino Médio	66	30	96	-	-	-	-	-	-	-	-	-	66	30	96
Educação Especial	-	-	-	-	-	-	-	-	-	-	-	-	-	-	-
Ensino Supletivo	32	-	32	5	1	6	-	-	-	-	-	-	37	1	38
Ensino Profissional	5	-	5	-	-	-	-	-	-	-	-	-	5	-	5

CAPÍTULO 12 - ENSINO

Tabela 12.6 - Corpo docente por dependência administrativa e nível de ensino, segundo as mesorregiões, microrregiões e municípios - 2013

(continuação)

MESORREGIÕES MICRORREGIÕES E MUNICÍPIOS	CORPO DOCENTE												TOTAL		
	Estadual			Municipal			Particular			Federal					
	Urbana	Rural	Total	Urbana	Rural	Total	Urbana	Rural	Total	Urbana	Rural	Total	Urbana	Rural	Total
Iranduba															
Educação Infantil	-	-	-	37	75	112	1	-	1	-	-	-	38	75	113
Ensino Fundamental	53	27	80	132	359	491	4	-	4	-	-	-	189	386	575
Ensino Médio	41	67	108	-	-	-	-	-	-	-	-	-	41	67	108
Educação Especial	-	-	-	6	-	6	-	-	-	-	-	-	6	-	6
Ensino Supletivo	15	5	20	45	66	111	-	-	-	-	-	-	60	71	131
Ensino Profissional	12	-	12	-	-	-	-	-	-	-	-	-	12	-	12
Manacapuru															
Educação Infantil	-	-	-	41	37	78	15	-	15	-	-	-	56	37	93
Ensino Fundamental	257	47	304	139	347	486	22	-	22	-	-	-	418	394	812
Ensino Médio	122	52	174	-	-	-	-	-	-	-	-	-	122	52	174
Educação Especial	-	-	-	-	-	-	-	-	-	-	-	-	-	-	-
Ensino Supletivo	43	8	51	16	21	37	-	-	-	-	-	-	59	29	88
Ensino Profissional	39	-	39	-	-	-	-	-	-	-	-	-	39	-	39
Manaquiri															
Educação Infantil	-	-	-	9	18	27	-	-	-	-	-	-	9	18	27
Ensino Fundamental	22	-	22	37	207	244	-	-	-	-	-	-	59	207	266
Ensino Médio	16	32	48	-	-	-	-	-	-	-	-	-	16	32	48
Educação Especial	-	-	-	8	-	8	-	-	-	-	-	-	8	-	8
Ensino Supletivo	-	3	3	13	14	27	-	-	-	-	-	-	13	17	30
Ensino Profissional	4	-	4	-	-	-	-	-	-	-	-	-	4	-	4
Manaus															
Educação Infantil	-	-	-	1.509	121	1.630	995	-	995	-	-	-	2.504	121	2.625
Ensino Fundamental	4.438	20	4.458	5.036	434	5.470	2.832	-	2.832	46	-	46	12.352	454	12.806
Ensino Médio	2.810	36	2.846	-	-	-	718	-	718	214	-	214	3.742	36	3.778
Educação Especial	71	-	71	50	-	50	8	-	8	-	-	-	129	-	129
Ensino Supletivo	508	1	509	440	67	507	55	-	55	73	-	73	1.076	68	1.144
Ensino Profissional	365	-	365	-	-	-	186	6	192	141	-	141	692	6	698

ANUÁRIO ESTATÍSTICO DO AMAZONAS

CAPÍTULO 12 - ENSINO

Tabela 12.6 - Corpo docente por dependência administrativa e nível de ensino, segundo as mesorregiões, microrregiões e municípios - 2013

(continuação)

MESORREGIÕES MICRORREGIÕES E MUNICÍPIOS	CORPO DOCENTE												TOTAL		
	Estadual			Municipal			Particular			Federal					
	Urbana	Rural	Total	Urbana	Rural	Total	Urbana	Rural	Total	Urbana	Rural	Total	Urbana	Rural	Total
RIO PRETO DA EVA															
Educação Infantil.....	-	-	-	62	42	104	-	-	-	-	-	-	35	9	44
Ensino Fundamental	69	1	70	170	230	400	-	18	18	-	-	-	107	84	191
Ensino Médio	57	68	125	-	-	-	-	10	10	26	-	26	153	207	360
Educação Especial	-	-	-	4	-	4	-	-	-	-	-	-	66	36	102
Ensino Supletivo	25	3	28	41	51	92	-	-	-	-	-	-	31	15	46
Ensino Profissional	30	-	30	-	-	-	-	-	-	29	-	29	58	39	97
Presidente Figueiredo															
Educação Infantil.....	-	-	-	27	33	60	-	-	-	-	-	-	-	-	-
Ensino Fundamental	36	1	37	96	164	260	-	-	-	-	-	-	-	-	-
Ensino Médio	36	36	72	-	-	-	-	-	-	26	-	26	132	165	297
Educação Especial	-	-	-	-	-	-	-	-	-	-	-	-	62	36	98
Ensino Supletivo	12	3	15	23	36	59	-	-	-	-	-	-	-	-	-
Ensino Profissional	7	-	7	-	-	-	-	-	-	29	-	29	35	39	74
Rio Preto da Eva															
Educação Infantil	-	-	-	35	9	44	-	-	-	-	-	-	35	9	44
Ensino Fundamental	33	-	33	74	66	140	-	18	18	-	-	-	107	84	191
Ensino Médio	21	32	53	-	-	-	-	10	10	-	-	-	21	42	63
Educação Especial	-	-	-	4	-	4	-	-	-	-	-	-	4	-	4
Ensino Supletivo	13	-	13	18	15	33	-	-	-	-	-	-	31	15	46
Ensino Profissional	23	-	23	-	-	-	-	-	-	-	-	-	23	-	23
ITACOATIARA															
Educação Infantil.....	-	-	-	265	91	356	21	-	21	-	-	-	286	91	377
Ensino Fundamental	313	100	413	588	1.101	1.689	95	-	95	-	-	-	913	1.201	2.197
Ensino Médio	197	195	392	-	-	-	9	-	9	-	-	-	206	195	401
Educação Especial	-	-	-	36	-	36	19	-	19	-	-	-	55	-	55
Ensino Supletivo	59	8	67	84	100	184	4	-	4	-	-	-	147	108	255
Ensino Profissional	86	-	86	-	-	-	-	-	-	-	-	-	86	-	86

ANUÁRIO ESTATÍSTICO DO AMAZONAS

CAPÍTULO 12 - ENSINO

Tabela 12.6 - Corpo docente por dependência administrativa e nível de ensino, segundo as mesorregiões, microrregiões e municípios - 2013

(continuação)

MESORREGIÕES MICRORREGIÕES E MUNICÍPIOS	CORPO DOCENTE												TOTAL		
	Estadual			Municipal			Particular			Federal			Urbana	Rural	Total
	Urbana	Rural	Total	Urbana	Rural	Total	Urbana	Rural	Total	Urbana	Rural	Total			
Itacoatiara															
Educação Infantil	-	-	-	116	42	158	18	-	18	-	-	-	134	42	176
Ensino Fundamental	125	39	164	399	661	1.060	90	-	90	-	-	-	614	700	1.314
Ensino Médio	103	48	151	-	-	-	9	-	9	-	-	-	112	48	160
Educação Especial	-	-	-	-	-	-	19	-	19	-	-	-	19	-	19
Ensino Supletivo	33	6	39	75	79	154	4	-	4	-	-	-	112	85	197
Ensino Profissional	27	-	27	-	-	-	-	-	-	-	-	-	27	-	27
Itapiranga															
Educação Infantil.....	-	-	-	27	3	30	-	-	-	-	-	-	27	3	30
Ensino Fundamental	36	-	36	33	53	86	-	-	-	-	-	-	69	53	122
Ensino Médio	22	33	55	-	-	-	-	-	-	-	-	-	22	33	55
Educação Especial	-	-	-	-	-	-	-	-	-	-	-	-	-	-	-
Ensino Supletivo	2	-	2	5	3	8	-	-	-	-	-	-	7	3	10
Ensino Profissional	18	-	18	-	-	-	-	-	-	-	-	-	18	-	18
Nova Olinda do Norte															
Educação Infantil.....	-	-	-	86	21	107	3	-	3	-	-	-	89	21	110
Ensino Fundamental	77	-	77	73	246	319	5	-	5	-	-	-	155	246	401
Ensino Médio	36	32	68	-	-	-	-	-	-	-	-	-	36	32	68
Educação Especial	-	-	-	36	-	36	-	-	-	-	-	-	36	-	36
Ensino Supletivo	6	-	6	4	4	8	-	-	-	-	-	-	10	4	14
Ensino Profissional	21	-	21	-	-	-	-	-	-	-	-	-	21	-	21
Silves															
Educação Infantil	-	-	-	16	5	21	-	-	-	-	-	-	16	5	21
Ensino Fundamental	23	35	58	32	70	102	-	-	-	-	-	-	55	105	160
Ensino Médio	16	35	51	-	-	-	-	-	-	-	-	-	16	35	51
Educação Especial	-	-	-	-	-	-	-	-	-	-	-	-	-	-	-
Ensino Supletivo	4	-	4	-	13	13	-	-	-	-	-	-	4	13	17
Ensino Profissional	8	-	8	-	-	-	-	-	-	-	-	-	8	-	8

ANUÁRIO ESTATÍSTICO DO AMAZONAS

CAPÍTULO 12 - ENSINO

Tabela 12.6 - Corpo docente por dependência administrativa e nível de ensino, segundo as mesorregiões, microrregiões e municípios - 2013

(continuação)

MESORREGIÕES MICRORREGIÕES E MUNICÍPIOS	CORPO DOCENTE												TOTAL		
	Estadual			Municipal			Particular			Federal					
	Urbana	Rural	Total	Urbana	Rural	Total	Urbana	Rural	Total	Urbana	Rural	Total	Urbana	Rural	Total
Urucurituba															
Educação Infantil.....	-	-	-	20	20	40	-	-	-	-	-	-	20	20	40
Ensino Fundamental	52	26	78	51	71	122	-	-	-	-	-	-	103	97	200
Ensino Médio	20	47	67	-	-	-	-	-	-	-	-	-	20	47	67
Educação Especial	-	-	-	-	-	-	-	-	-	-	-	-	-	-	-
Ensino Supletivo	14	2	16	-	1	1	-	-	-	-	-	-	14	3	17
Ensino Profissional	12	-	12	-	-	-	-	-	-	-	-	-	12	-	12
PARINTINS															
Educação Infantil.....	-	-	-	327	290	617	8	-	8	-	-	-	335	290	625
Ensino Fundamental	723	183	906	582	1.540	2.122	3	-	3	-	-	-	1.308	1.723	3.031
Ensino Médio	511	327	838	-	-	-	-	-	-	81	-	81	592	327	919
Educação Especial	-	-	-	-	-	-	42	-	42	-	-	-	42	-	42
Ensino Supletivo	93	26	119	74	133	207	2	3	5	7	-	7	176	162	338
Ensino Profissional	108	-	108	-	-	-	-	-	-	28	-	28	136	-	136
Barreirinha															
Educação Infantil	-	-	-	22	65	87	-	-	-	-	-	-	22	65	87
Ensino Fundamental	78	96	174	39	260	299	-	-	-	-	-	-	117	356	473
Ensino Médio	35	61	96	-	-	-	-	-	-	-	-	-	35	61	96
Educação Especial	-	-	-	-	-	-	-	-	-	-	-	-	-	-	-
Ensino Supletivo	22	14	36	6	42	48	-	-	-	-	-	-	28	56	84
Ensino Profissional	-	-	-	-	-	-	-	-	-	-	-	-	-	-	-
Boa Vista do Ramos															
Educação Infantil.....	-	-	-	17	9	26	-	-	-	-	-	-	17	9	26
Ensino Fundamental	53	24	77	15	124	139	-	-	-	-	-	-	68	148	216
Ensino Médio	21	36	57	-	-	-	-	-	-	-	-	-	21	36	57
Educação Especial	-	-	-	-	-	-	6	-	6	-	-	-	6	-	6
Ensino Supletivo	9	-	9	-	5	5	-	3	3	-	-	-	9	8	17
Ensino Profissional	18	-	18	-	-	-	-	-	-	-	-	-	18	-	18

CAPÍTULO 12 - ENSINO

Tabela 12.6 - Corpo docente por dependência administrativa e nível de ensino, segundo as mesorregiões, microrregiões e municípios - 2013

(continuação)

MESORREGIÕES MICRORREGIÕES E MUNICÍPIOS	CORPO DOCENTE												TOTAL		
	Estadual			Municipal			Particular			Federal					
	Urbana	Rural	Total	Urbana	Rural	Total	Urbana	Rural	Total	Urbana	Rural	Total	Urbana	Rural	Total
Maués															
Educação Infantil	-	-	-	77	90	167	3	-	3	-	-	-	80	90	170
Ensino Fundamental	147	1	148	199	473	672	1	-	1	-	-	-	347	474	821
Ensino Médio	105	32	137	-	-	-	-	-	-	40	-	40	145	32	177
Educação Especial	-	-	-	-	-	-	8	-	8	-	-	-	8	-	8
Ensino Supletivo	26	-	26	7	18	25	2	-	2	7	-	7	42	18	60
Ensino Profissional	25	-	25	-	-	-	-	-	-	8	-	8	33	-	33
Nhamundá															
Educação Infantil	-	-	-	17	32	49	-	-	-	-	-	-	17	32	49
Ensino Fundamental	43	17	60	24	143	167	-	-	-	-	-	-	67	160	227
Ensino Médio	55	35	90	-	-	-	-	-	-	-	-	-	55	35	90
Educação Especial	-	-	-	-	-	-	-	-	-	-	-	-	-	-	-
Ensino Supletivo	13	3	16	-	20	20	-	-	-	-	-	-	13	23	36
Ensino Profissional	16	-	16	-	-	-	-	-	-	-	-	-	16	-	16
Parintins															
Educação Infantil.....	-	-	-	143	81	224	5	-	5	-	-	-	148	81	229
Ensino Fundamental	323	29	352	236	436	672	2	-	2	-	-	-	561	465	1.026
Ensino Médio	215	117	332	-	-	-	-	-	-	41	-	41	256	117	373
Educação Especial	-	-	-	-	-	-	28	-	28	-	-	-	28	-	28
Ensino Supletivo	19	6	25	50	41	91	-	-	-	-	-	-	69	47	116
Ensino Profissional	23	-	23	-	-	-	-	-	-	20	-	20	43	-	43
São Sebastião do Uatumã															
Educação Infantil.....	-	-	-	16	3	19	-	-	-	-	-	-	16	3	19
Ensino Fundamental	43	16	59	24	31	55	-	-	-	-	-	-	67	47	114
Ensino Médio	19	12	31	-	-	-	-	-	-	-	-	-	19	12	31
Educação Especial	-	-	-	-	-	-	-	-	-	-	-	-	-	-	-
Ensino Supletivo	4	3	7	-	-	-	-	-	-	-	-	-	4	3	7
Ensino Profissional	12	-	12	-	-	-	-	-	-	-	-	-	12	-	12

ANUÁRIO ESTATÍSTICO DO AMAZONAS

CAPÍTULO 12 - ENSINO

Tabela 12.6 - Corpo docente por dependência administrativa e nível de ensino, segundo as mesorregiões, microrregiões e municípios - 2013

(continuação)

MESORREGIÕES MICRORREGIÕES E MUNICÍPIOS	CORPO DOCENTE												TOTAL		
	Estadual			Municipal			Particular			Federal					
	Urbana	Rural	Total	Urbana	Rural	Total	Urbana	Rural	Total	Urbana	Rural	Total	Urbana	Rural	Total
Uruará															
Educação Infantil	-	-	-	35	10	45	-	-	-	-	-	-	35	10	45
Ensino Fundamental	36	-	36	45	73	118	-	-	-	-	-	-	81	73	154
Ensino Médio	61	34	95	-	-	-	-	-	-	-	-	-	61	34	95
Educação Especial	-	-	-	-	-	-	-	-	-	-	-	-	-	-	-
Ensino Supletivo	-	-	-	11	7	18	-	-	-	-	-	-	11	7	18
Ensino Profissional	14	-	14	-	-	-	-	-	-	-	-	-	14	-	14
SUL AMAZONENSE															
Educação Infantil.....	-	-	-	335	108	443	-	-	-	-	-	-	335	108	443
Ensino Fundamental	906	191	1.097	711	1.681	2.392	21	-	21	-	-	-	1.638	1.872	3.510
Ensino Médio	500	336	836	-	-	-	10	-	10	38	-	38	548	336	884
Educação Especial	2	-	2	2	1	3	-	-	-	-	-	-	4	1	5
Ensino Supletivo	106	22	128	105	169	274	-	-	-	12	-	12	223	191	414
Ensino Profissional	157	-	157	-	-	-	-	-	-	16	-	16	173	-	173
BOCA DO ACRE															
Educação Infantil	-	-	-	50	4	54	-	-	-	-	-	-	50	4	54
Ensino Fundamental	164	43	207	137	259	396	-	-	-	-	-	-	301	302	603
Ensino Médio	145	43	188	-	-	-	-	-	-	-	-	-	145	43	188
Educação Especial	-	-	-	-	-	-	-	-	-	-	-	-	-	-	-
Ensino Supletivo	10	3	13	19	2	21	-	-	-	-	-	-	29	5	34
Ensino Profissional	39	-	39	-	-	-	-	-	-	-	-	-	39	-	39
Boca do Acre															
Educação Infantil.....	-	-	-	28	2	30	-	-	-	-	-	-	28	2	30
Ensino Fundamental	116	26	142	94	170	264	-	-	-	-	-	-	210	196	406
Ensino Médio	94	35	129	-	-	-	-	-	-	-	-	-	94	35	129
Educação Especial	-	-	-	-	-	-	-	-	-	-	-	-	-	-	-
Ensino Supletivo	8	-	8	14	2	16	-	-	-	-	-	-	22	2	24
Ensino Profissional	23	-	23	-	-	-	-	-	-	-	-	-	23	-	23

CAPÍTULO 12 - ENSINO

Tabela 12.6 - Corpo docente por dependência administrativa e nível de ensino, segundo as mesorregiões, microrregiões e municípios - 2013

(continuação)

MESORREGIÕES MICRORREGIÕES E MUNICÍPIOS	CORPO DOCENTE												TOTAL		
	Estadual			Municipal			Particular			Federal					
	Urbana	Rural	Total	Urbana	Rural	Total	Urbana	Rural	Total	Urbana	Rural	Total	Urbana	Rural	Total
Pauni															
Educação Infantil	-	-	-	22	2	24	-	-	-	-	-	-	22	2	24
Ensino Fundamental	48	17	65	43	89	132	-	-	-	-	-	-	91	106	197
Ensino Médio	51	8	59	-	-	-	-	-	-	-	-	-	51	8	59
Educação Especial	-	-	-	-	-	-	-	-	-	-	-	-	-	-	-
Ensino Supletivo	2	3	5	5	-	5	-	-	-	-	-	-	7	3	10
Ensino Profissional	16	-	16	-	-	-	-	-	-	-	-	-	16	-	16
PURUS															
Educação Infantil	-	-	-	73	10	83	-	-	-	-	-	-	73	10	83
Ensino Fundamental	231	22	253	210	386	596	-	-	-	-	-	-	441	408	849
Ensino Médio	109	94	203	-	-	-	-	-	-	38	-	38	147	94	241
Educação Especial	-	-	-	1	-	1	-	-	-	-	-	-	1	-	1
Ensino Supletivo	40	3	43	29	94	123	-	-	-	12	-	12	81	97	178
Ensino Profissional	34	-	34	-	-	-	-	-	-	16	-	16	50	-	50
Canutama															
Educação Infantil	-	-	-	11	4	15	-	-	-	-	-	-	11	4	15
Ensino Fundamental	48	-	48	21	61	82	-	-	-	-	-	-	69	61	130
Ensino Médio	16	30	46	-	-	-	-	-	-	-	-	-	16	30	46
Educação Especial	-	-	-	-	-	-	-	-	-	-	-	-	-	-	-
Ensino Supletivo	7	-	7	1	16	17	-	-	-	-	-	-	8	16	24
Ensino Profissional	18	-	18	-	-	-	-	-	-	-	-	-	18	-	18
Lábrea															
Educação Infantil.....	-	-	-	36	-	36	-	-	-	-	-	-	36	-	36
Ensino Fundamental	117	-	117	140	215	355	-	-	-	-	-	-	257	215	472
Ensino Médio	42	32	74	-	-	-	-	-	-	38	-	38	80	32	112
Educação Especial	-	-	-	-	-	-	-	-	-	-	-	-	-	-	-
Ensino Supletivo	21	3	24	20	53	73	-	-	-	12	-	12	53	56	109
Ensino Profissional	14	-	14	-	-	-	-	-	-	16	-	16	30	-	30

ANUÁRIO ESTATÍSTICO DO AMAZONAS

CAPÍTULO 12 - ENSINO

Tabela 12.6 - Corpo docente por dependência administrativa e nível de ensino, segundo as mesorregiões, microrregiões e municípios - 2013

(continuação)

MESORREGIÕES MICRORREGIÕES E MUNICÍPIOS	CORPO DOCENTE												TOTAL		
	Estadual			Municipal			Particular			Federal					
	Urbana	Rural	Total	Urbana	Rural	Total	Urbana	Rural	Total	Urbana	Rural	Total	Urbana	Rural	Total
Tapauá															
Educação Infantil.....	-	-	-	26	6	32	-	-	-	-	-	-	26	6	32
Ensino Fundamental	66	22	88	49	110	159	-	-	-	-	-	-	115	132	247
Ensino Médio	51	32	83	-	-	-	-	-	-	-	-	-	51	32	83
Educação Especial	-	-	-	1	-	1	-	-	-	-	-	-	1	-	1
Ensino Supletivo	12	-	12	8	25	33	-	-	-	-	-	-	20	25	45
Ensino Profissional	2	-	2	-	-	-	-	-	-	-	-	-	2	-	2
MADEIRA															
Educação Infantil.....	-	-	-	212	94	306	-	-	-	-	-	-	212	94	306
Ensino Fundamental	511	126	637	364	1.036	1.400	21	-	21	-	-	-	896	1.162	2.058
Ensino Médio	246	199	445	-	-	-	10	-	10	-	-	-	256	199	455
Educação Especial	2	-	2	1	1	2	-	-	-	-	-	-	3	1	4
Ensino Supletivo	56	16	72	57	73	130	-	-	-	-	-	-	113	89	202
Ensino Profissional	84	-	84	-	-	-	-	-	-	-	-	-	84	-	84
Apuí															
Educação Infantil	-	-	-	35	5	40	-	-	-	-	-	-	35	5	40
Ensino Fundamental	45	16	61	-	74	74	-	-	-	-	-	-	45	90	135
Ensino Médio	22	32	54	-	-	-	-	-	-	-	-	-	22	32	54
Educação Especial	-	-	-	-	-	-	-	-	-	-	-	-	-	-	-
Ensino Supletivo	12	-	12	-	1	1	-	-	-	-	-	-	12	1	13
Ensino Profissional	20	-	20	-	-	-	-	-	-	-	-	-	20	-	20
Borba															
Educação Infantil	-	-	-	55	21	76	-	-	-	-	-	-	55	21	76
Ensino Fundamental	97	55	152	101	281	382	-	-	-	-	-	-	198	336	534
Ensino Médio	55	52	107	-	-	-	-	-	-	-	-	-	55	52	107
Educação Especial	2	-	2	1	1	2	-	-	-	-	-	-	3	1	4
Ensino Supletivo	10	1	11	19	24	43	-	-	-	-	-	-	29	25	54
Ensino Profissional	24	-	24	-	-	-	-	-	-	-	-	-	24	-	24

ANUÁRIO ESTATÍSTICO DO AMAZONAS

CAPÍTULO 12 - ENSINO

Tabela 12.6 - Corpo docente por dependência administrativa e nível de ensino, segundo as mesorregiões, microrregiões e municípios - 2013

(continuação)

MESORREGIÕES MICRORREGIÕES E MUNICÍPIOS	CORPO DOCENTE												TOTAL		
	Estadual			Municipal			Particular			Federal					
	Urbana	Rural	Total	Urbana	Rural	Total	Urbana	Rural	Total	Urbana	Rural	Total	Urbana	Rural	Total
Humaitá															
Educação Infantil	-	-	-	27	39	66	-	-	-	-	-	-	27	39	66
Ensino Fundamental	139	10	149	92	228	320	21	-	21	-	-	-	252	238	490
Ensino Médio	78	33	111	-	-	-	10	-	10	-	-	-	88	33	121
Educação Especial	-	-	-	-	-	-	-	-	-	-	-	-	-	-	-
Ensino Supletivo	9	-	9	14	13	27	-	-	-	-	-	-	23	13	36
Ensino Profissional	22	-	22	-	-	-	-	-	-	-	-	-	22	-	22
Manicoré															
Educação Infantil	-	-	-	70	23	93	-	-	-	-	-	-	70	23	93
Ensino Fundamental	144	39	183	119	334	453	-	-	-	-	-	-	263	373	636
Ensino Médio	56	48	104	-	-	-	-	-	-	-	-	-	56	48	104
Educação Especial	-	-	-	-	-	-	-	-	-	-	-	-	-	-	-
Ensino Supletivo	15	10	25	16	19	35	-	-	-	-	-	-	31	29	60
Ensino Profissional	18	-	18	-	-	-	-	-	-	-	-	-	18	-	18
Novo Aripuanã															
Educação Infantil	-	-	-	25	6	31	-	-	-	-	-	-	25	6	31
Ensino Fundamental	86	6	92	52	119	171	-	-	-	-	-	-	138	125	263
Ensino Médio	35	34	69	-	-	-	-	-	-	-	-	-	35	34	69
Educação Especial	-	-	-	-	-	-	-	-	-	-	-	-	-	-	-
Ensino Supletivo	10	5	15	8	16	24	-	-	-	-	-	-	18	21	39
Ensino Profissional	-	-	-	-	-	-	-	-	-	-	-	-	-	-	-
AMAZONAS															
Educação Infantil	-	3	3	3.767	1.242	5.009	1.123	-	1.123	-	-	-	4.890	1.245	6.135
Ensino Fundamental	9.382	1.289	10.671	9.783	11.236	21.019	3.054	18	3.072	46	-	46	22.265	12.543	34.808
Ensino Médio	5.683	2.269	7.952	-	-	-	737	10	747	461	-	461	6.881	2.279	9.160
Educação Especial	74	-	74	135	1	136	74	-	74	-	-	-	283	1	284
Ensino Supletivo	1.276	150	1.426	1.243	1.615	2.858	63	3	66	131	-	131	2.713	1.768	4.481
Ensino Profissional	1.402	3	1.405	-	-	-	186	6	192	273	-	273	1.861	9	1.870

FONTE: SEDUC

Nota: O mesmo docente pode atuar em um ou mais nível / modalidade de ensino.

ANUÁRIO ESTATÍSTICO DO AMAZONAS

CAPÍTULO 12 - ENSINO

Tabela 12.7 - Número de estabelecimentos por dependência administrativa e nível de ensino, segundo as mesorregiões, microrregiões e municípios - 2011 - 2013

(continua)

MESORREGIÕES MICRORREGIÕES E MUNICÍPIOS	ESTABELECIMENTOS												TOTAL		
	Estadual			Municipal			Particular			Federal					
	2011	2012	2013	2011	2012	2013	2011	2012	2013	2011	2012	2013	2011	2012	2013
NORTE AMAZONENSE															
Educação Infantil.....	1	1	1	445	150	427	4	6	3	-	-	-	450	157	431
Ensino Fundamental	31	31	30	462	456	456	9	8	3	-	-	-	502	495	489
Ensino Médio	30	26	28	-	-	84	-	-	2	1	1	2	31	27	116
Educação Especial	-	7	11	3	4	59	-	-	-	-	1	-	3	12	70
Ensino Supletivo	14	19	13	157	131	148	-	-	-	1	1	1	172	151	162
Ensino Profissional.....	4	5	6	-	-	-	-	-	-	1	1	1	5	6	7
RIO NEGRO															
Educação Infantil.....	-	-	-	319	115	309	4	6	3	-	-	-	323	121	312
Ensino Fundamental	24	24	23	336	336	331	9	8	3	-	-	-	369	368	357
Ensino Médio	24	20	22	-	-	9	-	-	2	1	1	2	25	21	35
Educação Especial	-	7	9	3	4	20	-	-	-	-	1	-	3	12	29
Ensino Supletivo	10	16	10	70	67	72	-	-	-	1	1	1	81	84	83
Ensino Profissional.....	3	4	4	-	-	-	-	-	-	1	1	1	4	5	5
Barcelos															
Educação Infantil.....	-	-	-	43	22	39	-	-	-	-	-	-	43	22	39
Ensino Fundamental	4	4	4	51	49	44	-	-	-	-	-	-	55	53	48
Ensino Médio	4	3	3	-	-	3	-	-	-	-	-	-	4	3	6
Educação Especial	-	1	1	-	-	10	-	-	-	-	-	-	-	1	11
Ensino Supletivo	1	3	2	14	11	17	-	-	-	-	-	-	15	14	19
Ensino Profissional.....	-	1	1	-	-	-	-	-	-	-	-	-	-	1	1
Novo Airão															
Educação Infantil.....	-	-	-	18	15	12	-	-	-	-	-	-	18	15	12
Ensino Fundamental	3	3	2	20	19	17	-	-	-	-	-	-	23	22	19
Ensino Médio	3	2	2	-	-	-	-	-	-	-	-	-	3	2	2
Educação Especial	-	1	2	1	1	4	-	-	-	-	-	-	1	2	6
Ensino Supletivo	2	2	-	12	10	11	-	-	-	-	-	-	14	12	11
Ensino Profissional.....	1	1	1	-	-	-	-	-	-	-	-	-	1	1	1
Santa Izabel do Rio Negro															
Educação Infantil.....	-	-	-	36	26	34	-	-	-	-	-	-	36	26	34
Ensino Fundamental	3	3	3	40	37	41	5	5	-	-	-	-	48	45	44
Ensino Médio	3	2	3	-	-	4	-	-	-	-	-	-	3	2	7
Educação Especial	-	1	1	1	1	2	-	-	-	-	-	-	1	2	3
Ensino Supletivo	1	2	-	4	8	8	-	-	-	-	-	-	5	10	8
Ensino Profissional.....	1	1	1	-	-	-	-	-	-	-	-	-	1	1	1
São Gabriel da Cachoeira															
Educação Infantil.....	-	-	-	222	52	224	4	6	3	-	-	-	226	58	227
Ensino Fundamental	14	14	14	225	231	229	4	3	3	-	-	-	243	248	246
Ensino Médio	14	13	14	-	-	2	-	-	2	1	1	2	15	14	20
Educação Especial	-	4	5	1	2	4	-	-	-	-	1	-	1	7	9
Ensino Supletivo	6	9	8	40	38	36	-	-	-	1	1	1	47	48	45
Ensino Profissional.....	1	1	1	-	-	-	-	-	-	1	1	1	2	2	2

CAPÍTULO 12 - ENSINO

Tabela 12.7 - Número de estabelecimentos por dependência administrativa e nível de ensino, segundo as mesorregiões, microrregiões e municípios - 2011 - 2013

(continuação)

MESORREGIÕES MICRORREGIÕES E MUNICÍPIOS	ESTABELECIMENTOS												TOTAL		
	Estadual			Municipal			Particular			Federal			2011	2012	2013
	2011	2012	2013	2011	2012	2013	2011	2012	2013	2011	2012	2013			
JAPURÁ															
Educação Infantil.....	1	1	1	126	35	118	-	-	-	-	-	-	127	36	119
Ensino Fundamental	7	7	7	126	120	125	-	-	-	-	-	-	133	127	132
Ensino Médio	6	6	6	-	-	75	-	-	-	-	-	-	6	6	81
Educação Especial	-	-	2	-	-	39	-	-	-	-	-	-	-	-	41
Ensino Supletivo	4	3	3	87	64	76	-	-	-	-	-	-	91	67	79
Ensino Profissional.....	1	1	2	-	-	-	-	-	-	-	-	-	1	1	2
Japurá															
Educação Infantil.....	1	1	1	29	20	31	-	-	-	-	-	-	30	21	32
Ensino Fundamental	5	5	5	27	28	32	-	-	-	-	-	-	32	33	37
Ensino Médio	3	4	4	-	-	27	-	-	-	-	-	-	3	4	31
Educação Especial	-	-	-	-	-	4	-	-	-	-	-	-	-	-	4
Ensino Supletivo	3	2	2	25	27	31	-	-	-	-	-	-	28	29	33
Ensino Profissional.....	-	1	1	-	-	-	-	-	-	-	-	-	-	1	1
Maraã															
Educação Infantil.....	-	-	-	97	15	87	-	-	-	-	-	-	97	15	87
Ensino Fundamental	2	2	2	99	92	93	-	-	-	-	-	-	101	94	95
Ensino Médio	3	2	2	-	-	48	-	-	-	-	-	-	3	2	50
Educação Especial	-	-	2	-	-	35	-	-	-	-	-	-	-	-	37
Ensino Supletivo	1	1	1	62	37	45	-	-	-	-	-	-	63	38	46
Ensino Profissional.....	1	-	1	-	-	-	-	-	-	-	-	-	1	-	1
SUDOESTE AMAZONENSE															
Educação Infantil.....	3	2	2	523	542	547	6	19	6	-	-	-	532	563	555
Ensino Fundamental	79	77	77	782	813	792	3	3	3	-	-	-	864	893	872
Ensino Médio	52	44	42	-	-	117	-	-	5	1	1	2	53	45	166
Educação Especial	-	20	43	2	4	96	1	3	2	-	1	1	3	28	142
Ensino Supletivo	34	57	40	256	270	334	-	1	1	-	1	1	290	329	376
Ensino Profissional.....	13	15	15	-	-	-	-	-	-	1	1	1	14	16	16
ALTO SOLIMÕES															
Educação Infantil.....	3	2	2	388	379	393	5	17	5	-	-	-	396	398	400
Ensino Fundamental	47	46	46	479	494	485	2	2	2	-	-	-	528	542	533
Ensino Médio	34	30	28	-	-	78	-	-	4	1	1	2	35	31	112
Educação Especial	-	10	24	1	-	58	1	3	2	-	1	1	2	14	85
Ensino Supletivo	19	34	25	190	194	247	-	1	1	-	1	1	209	230	274
Ensino Profissional.....	7	8	8	-	-	-	-	-	-	1	1	1	8	9	9
Amaturá															
Educação Infantil.....	-	-	-	26	23	22	-	-	-	-	-	-	26	23	22
Ensino Fundamental	3	3	3	28	28	24	-	-	-	-	-	-	31	31	27
Ensino Médio	2	2	2	-	-	1	-	-	-	-	-	-	2	2	3
Educação Especial	-	1	1	-	-	9	-	-	-	-	-	-	-	1	10
Ensino Supletivo	1	3	2	-	-	-	-	-	-	-	-	-	1	3	2
Ensino Profissional.....	1	1	1	-	-	-	-	-	-	-	-	-	1	1	1

CAPÍTULO 12 - ENSINO

Tabela 12.7 - Número de estabelecimentos por dependência administrativa e nível de ensino, segundo as mesorregiões, microrregiões e municípios - 2011 - 2013

(continuação)

MESORREGIÕES MICRORREGIÕES E MUNICÍPIOS	ESTABELECIMENTOS												TOTAL		
	Estadual			Municipal			Particular			Federal			2011	2012	2013
	2011	2012	2013	2011	2012	2013	2011	2012	2013	2011	2012	2013			
Tabatinga															
Educação Infantil.....	-	-	-	53	103	43	2	6	2	-	-	-	55	109	45
Ensino Fundamental	6	6	7	57	59	58	1	1	1	-	-	-	64	66	66
Ensino Médio	7	7	7	-	-	2	-	-	2	1	1	2	8	8	13
Educação Especial	-	2	5	-	-	12	-	-	1	-	1	1	-	3	19
Ensino Supletivo	4	7	3	44	40	41	-	-	-	-	1	1	48	48	45
Ensino Profissional.....	1	1	1	-	-	-	-	-	-	1	1	1	2	2	2
Tonantins															
Educação Infantil.....	-	-	-	49	23	46	-	-	-	0	-	-	49	23	46
Ensino Fundamental	3	3	3	52	59	51	-	-	-	-	-	-	55	62	54
Ensino Médio	3	3	3	-	-	34	-	-	-	-	-	-	3	3	37
Educação Especial	-	1	2	-	-	4	1	3	1	-	-	-	1	4	7
Ensino Supletivo	2	2	2	33	39	41	-	1	1	-	-	-	35	42	44
Ensino Profissional.....	-	-	-	-	-	-	-	-	-	-	-	-	-	-	-
JURUÁ															
Educação Infantil.....	-	-	-	135	163	154	1	2	1	-	-	-	136	165	155
Ensino Fundamental	32	31	31	303	319	307	1	1	1	-	-	-	336	351	339
Ensino Médio	18	14	14	-	-	39	-	-	1	-	-	-	18	14	54
Educação Especial	-	10	19	1	4	38	-	-	-	-	-	-	1	14	57
Ensino Supletivo	15	23	15	66	76	87	-	-	-	-	-	-	81	99	102
Ensino Profissional.....	6	7	7	-	-	-	-	-	-	-	-	-	6	7	7
Carauari															
Educação Infantil.....	-	-	-	15	31	24	-	-	-	-	-	-	15	31	24
Ensino Fundamental	8	7	7	45	51	49	-	-	-	-	-	-	53	58	56
Ensino Médio	4	3	3	-	-	1	-	-	-	-	-	-	4	3	4
Educação Especial	-	1	9	-	-	11	-	-	-	-	-	-	-	1	20
Ensino Supletivo	3	3	3	29	27	30	-	-	-	-	-	-	32	30	33
Ensino Profissional.....	1	1	1	-	-	-	-	-	-	-	-	-	1	1	1
Eirunepé															
Educação Infantil.....	-	-	-	21	49	23	1	2	1	-	-	-	22	51	24
Ensino Fundamental	7	7	7	36	38	35	1	1	1	-	-	-	44	46	43
Ensino Médio	2	2	2	-	-	7	-	-	1	-	-	-	2	2	10
Educação Especial	-	3	5	1	2	7	-	-	-	-	-	-	1	5	12
Ensino Supletivo	3	6	3	12	11	11	-	-	-	-	-	-	15	17	14
Ensino Profissional.....	1	1	1	-	-	-	-	-	-	-	-	-	1	1	1

ANUÁRIO ESTATÍSTICO DO AMAZONAS

CAPÍTULO 12 - ENSINO

Tabela 12.7 - Número de estabelecimentos por dependência administrativa e nível de ensino, segundo as mesorregiões, microrregiões e municípios - 2011 - 2013

(continuação)

MESORREGIÕES MICRORREGIÕES E MUNICÍPIOS	ESTABELECIMENTOS												TOTAL			
	Estadual			Municipal			Particular			Federal			2011	2012	2013	
	2011	2012	2013	2011	2012	2013	2011	2012	2013	2011	2012	2013				
Envira																
Educação Infantil.....	-	-	-	4	35	4	-	-	-	-	-	-	4	35	4	
Ensino Fundamental	4	4	4	46	47	47	-	-	-	-	-	-	50	51	51	
Ensino Médio	1	1	1	-	-	4	-	-	-	-	-	-	1	1	5	
Educação Especial	-	3	-	-	2	1	-	-	-	-	-	-	-	5	1	
Ensino Supletivo	3	6	3	3	7	3	-	-	-	-	-	-	6	13	6	
Ensino Profissional.....	1	1	1	-	-	-	-	-	-	-	-	-	1	1	1	
Guajará																
Educação Infantil.....	-	-	-	55	9	53	-	-	-	-	-	-	55	9	53	
Ensino Fundamental	4	4	4	60	58	59	-	-	-	-	-	-	64	62	63	
Ensino Médio	2	2	2	-	-	4	-	-	-	-	-	-	2	2	6	
Educação Especial	-	1	2	-	-	15	-	-	-	-	-	-	-	1	17	
Ensino Supletivo	2	3	1	3	2	2	-	-	-	-	-	-	5	5	3	
Ensino Profissional.....	1	1	1	-	-	-	-	-	-	-	-	-	1	1	1	
Ipixuna																
Educação Infantil.....	-	-	-	3	13	3	-	-	-	-	-	-	3	13	3	
Ensino Fundamental	5	5	5	44	43	40	-	-	-	-	-	-	49	48	45	
Ensino Médio	4	3	3	-	-	-	-	-	-	-	-	-	4	3	3	
Educação Especial	-	1	2	-	-	-	-	-	-	-	-	-	-	1	2	
Ensino Supletivo	2	3	2	2	2	3	-	-	-	-	-	-	4	5	5	
Ensino Profissional.....	1	1	1	-	-	-	-	-	-	-	-	-	1	1	1	
Itamarati																
Educação Infantil.....	-	-	-	3	9	14	-	-	-	-	-	-	3	9	14	
Ensino Fundamental	2	2	2	37	43	43	-	-	-	-	-	-	39	45	45	
Ensino Médio	2	1	1	-	-	1	-	-	-	-	-	-	2	1	2	
Educação Especial	-	1	1	-	-	2	-	-	-	-	-	-	-	1	3	
Ensino Supletivo	2	2	3	6	14	26	-	-	-	-	-	-	8	16	29	
Ensino Profissional.....	1	1	1	-	-	-	-	-	-	-	-	-	1	1	1	
Juruá																
Educação Infantil.....	-	-	-	34	17	33	-	-	-	-	-	-	34	17	33	
Ensino Fundamental	2	2	2	35	39	34	-	-	-	-	-	-	37	41	36	
Ensino Médio	3	2	2	-	-	22	-	-	-	-	-	-	3	2	24	
Educação Especial	-	-	-	-	-	2	-	-	-	-	-	-	-	-	2	
Ensino Supletivo	-	-	-	11	13	12	-	-	-	-	-	-	11	13	12	
Ensino Profissional.....	-	1	1	-	-	-	-	-	-	-	-	-	-	1	1	
CENTRO AMAZONENSE																
Educação Infantil.....	-	-	-	1.458	3.519	1.517	167	1.181	201	-	-	-	1.625	4.700	1.718	
Ensino Fundamental	377	371	363	2.147	2.149	2.135	164	182	189	1	1	1	2.689	2.703	2.688	
Ensino Médio	231	222	222	-	-	304	53	54	145	8	8	15	292	284	686	
Educação Especial	6	90	327	15	38	803	9	26	125	-	3	6	30	157	1.261	
Ensino Supletivo	119	187	131	636	605	622	7	7	6	4	3	5	766	802	764	
Ensino Profissional.....	27	28	28	-	-	-	8	7	10	7	7	7	42	42	45	

CAPÍTULO 12 - ENSINO

Tabela 12.7 - Número de estabelecimentos por dependência administrativa e nível de ensino, segundo as mesorregiões, microrregiões e municípios - 2011 - 2013

(continuação)

MESORREGIÕES MICRORREGIÕES E MUNICÍPIOS	ESTABELECIMENTOS												TOTAL		
	Estadual			Municipal			Particular			Federal			2011	2012	2013
	2011	2012	2013	2011	2012	2013	2011	2012	2013	2011	2012	2013			
TEFÉ															
Educação Infantil.....	-	-	-	161	158	159	1	9	3	-	-	-	162	167	162
Ensino Fundamental	21	20	21	194	188	180	1	1	1	-	-	-	216	209	202
Ensino Médio	13	13	13	-	-	29	-	-	3	-	-	-	13	13	45
Educação Especial	-	8	20	-	-	64	1	4	-	-	-	-	1	12	84
Ensino Supletivo	12	17	9	134	129	144	1	-	-	-	-	-	147	146	153
Ensino Profissional.....	3	3	3	-	-	-	-	-	-	-	-	-	3	3	3
Alvarães															
Educação Infantil.....	-	-	-	54	10	45	-	-	-	-	-	-	54	10	45
Ensino Fundamental	3	3	3	60	57	49	-	-	-	-	-	-	63	60	52
Ensino Médio	2	2	2	-	-	5	-	-	-	-	-	-	2	2	7
Educação Especial	-	1	3	-	-	11	-	-	-	-	-	-	-	1	14
Ensino Supletivo	1	2	1	44	37	40	-	-	-	-	-	-	45	39	41
Ensino Profissional.....	1	1	1	-	-	-	-	-	-	-	-	-	1	1	1
Tefé															
Educação Infantil.....	-	-	-	55	134	63	1	9	3	-	-	-	56	143	66
Ensino Fundamental	16	15	16	80	79	79	1	1	1	-	-	-	97	95	96
Ensino Médio	8	8	8	-	-	2	-	-	3	-	-	-	8	8	13
Educação Especial	-	5	15	-	-	48	1	4	-	-	-	-	1	9	63
Ensino Supletivo	8	11	5	69	71	70	1	-	-	-	-	-	78	82	75
Ensino Profissional.....	1	1	1	-	-	-	-	-	-	-	-	-	1	1	1
Uarini															
Educação Infantil.....	-	-	-	52	14	51	-	-	-	-	-	-	52	14	51
Ensino Fundamental	2	2	2	54	52	52	-	-	-	-	-	-	56	54	54
Ensino Médio	3	3	3	-	-	22	-	-	-	-	-	-	3	3	25
Educação Especial	-	2	2	-	-	5	-	-	-	-	-	-	-	2	7
Ensino Supletivo	3	4	3	21	21	34	-	-	-	-	-	-	24	25	37
Ensino Profissional.....	1	1	1	-	-	-	-	-	-	-	-	-	1	1	1
COARÍ															
Educação Infantil.....	-	-	-	163	192	169	2	14	4	-	-	-	165	206	173
Ensino Fundamental	33	33	31	371	383	371	2	2	3	-	-	-	406	418	405
Ensino Médio	22	20	21	-	-	6	-	-	3	1	1	2	23	21	32
Educação Especial	1	11	25	-	-	38	-	-	2	-	1	-	1	12	65
Ensino Supletivo	14	22	17	79	67	84	-	-	-	1	1	1	94	90	102
Ensino Profissional.....	4	4	4	-	-	-	-	-	-	1	1	1	5	5	5
Anamá															
Educação Infantil.....	-	-	-	21	15	20	-	-	-	-	-	-	21	15	20
Ensino Fundamental	5	5	5	22	22	22	-	-	-	-	-	-	27	27	27
Ensino Médio	4	5	5	-	-	2	-	-	-	-	-	-	4	5	7
Educação Especial	1	3	3	-	-	6	-	-	-	-	-	-	1	3	9
Ensino Supletivo	2	4	2	4	2	1	-	-	-	-	-	-	6	6	3
Ensino Profissional.....	1	1	1	-	-	-	-	-	-	-	-	-	1	1	1

ANUÁRIO ESTATÍSTICO DO AMAZONAS

CAPÍTULO 12 - ENSINO

Tabela 12.7 - Número de estabelecimentos por dependência administrativa e nível de ensino, segundo as mesorregiões, microrregiões e municípios - 2011 - 2013

(continuação)

MESORREGIÕES MICRORREGIÕES E MUNICÍPIOS	ESTABELECIMENTOS												TOTAL		
	Estadual			Municipal			Particular			Federal			2011	2012	2013
	2011	2012	2013	2011	2012	2013	2011	2012	2013	2011	2012	2013			
Anori															
Educação Infantil.....	-	-	-	23	19	19	-	-	-	-	-	-	23	19	19
Ensino Fundamental	3	3	2	25	23	23	-	-	-	-	-	-	28	26	25
Ensino Médio	2	2	2	-	-	-	-	-	-	-	-	-	2	2	2
Educação Especial	-	1	3	-	-	2	-	-	-	-	-	-	-	1	5
Ensino Supletivo	1	2	2	1	2	2	-	-	-	-	-	-	2	4	4
Ensino Profissional.....	-	-	-	-	-	-	-	-	-	-	-	-	-	-	-
Beruri															
Educação Infantil.....	-	-	-	43	9	54	-	-	-	-	-	-	43	9	54
Ensino Fundamental	4	4	3	69	77	72	-	-	-	-	-	-	73	81	75
Ensino Médio	3	2	2	-	-	-	-	-	-	-	-	-	3	2	2
Educação Especial	-	-	1	-	-	8	-	-	-	-	-	-	-	-	9
Ensino Supletivo	1	1	1	16	16	38	-	-	-	-	-	-	17	17	39
Ensino Profissional.....	-	-	-	-	-	-	-	-	-	-	-	-	-	-	-
Caapiranga															
Educação Infantil.....	-	-	-	41	24	30	-	-	1	-	-	-	41	24	31
Ensino Fundamental	2	2	2	50	52	48	-	-	-	-	-	-	52	54	50
Ensino Médio	3	2	2	-	-	2	-	-	1	-	-	-	3	2	5
Educação Especial	-	1	2	-	-	4	-	-	-	-	-	-	-	1	6
Ensino Supletivo	2	2	2	3	3	3	-	-	-	-	-	-	5	5	5
Ensino Profissional.....	1	1	1	-	-	-	-	-	-	-	-	-	1	1	1
Coarí															
Educação Infantil.....	-	-	-	28	88	37	2	14	3	-	-	-	30	102	40
Ensino Fundamental	13	13	13	159	161	162	2	2	3	-	-	-	174	176	178
Ensino Médio	7	6	6	-	-	1	-	-	2	1	1	2	8	7	11
Educação Especial	-	3	11	-	-	11	-	-	2	-	1	-	-	4	24
Ensino Supletivo	5	7	7	47	40	38	-	-	-	1	1	1	53	48	46
Ensino Profissional.....	1	1	1	-	-	-	-	-	-	1	1	1	2	2	2
Codajás															
Educação Infantil.....	-	-	-	7	37	9	-	-	-	-	-	-	7	37	9
Ensino Fundamental	6	6	6	46	48	44	-	-	-	-	-	-	52	54	50
Ensino Médio	3	3	4	-	-	1	-	-	-	-	-	-	3	3	5
Educação Especial	-	3	5	-	-	7	-	-	-	-	-	-	-	3	12
Ensino Supletivo	3	6	3	8	4	2	-	-	-	-	-	-	11	10	5
Ensino Profissional.....	1	1	1	-	-	-	-	-	-	-	-	-	1	1	1
MANAUS															
Educação Infantil.....	-	-	-	486	2.340	502	159	1.128	187	-	-	-	645	3.468	689
Ensino Fundamental	234	233	228	724	732	735	153	171	177	1	1	1	1.112	1.137	1.141
Ensino Médio	135	132	129	-	-	91	50	51	135	4	4	7	189	187	362
Educação Especial	5	53	214	13	25	432	4	11	115	-	2	3	22	91	764
Ensino Supletivo	62	101	64	206	200	195	5	6	3	3	2	3	276	309	265
Ensino Profissional.....	8	8	8	-	-	-	8	7	10	3	3	3	19	18	21

CAPÍTULO 12 - ENSINO

Tabela 12.7 - Número de estabelecimentos por dependência administrativa e nível de ensino, segundo as mesorregiões, microrregiões e municípios - 2011 - 2013

(continuação)

MESORREGIÕES MICRORREGIÕES E MUNICÍPIOS	ESTABELECIMENTOS												TOTAL		
	Estadual			Municipal			Particular			Federal					
	2011	2012	2013	2011	2012	2013	2011	2012	2013	2011	2012	2013	2011	2012	2013
Autazes															
Educação Infantil.....	-	-	-	36	64	36	-	-	-	-	-	-	36	64	36
Ensino Fundamental	7	6	6	36	38	42	-	-	-	-	-	-	43	44	48
Ensino Médio	4	3	3	-	-	1	-	-	-	-	-	-	4	3	4
Educação Especial	-	2	5	1	2	9	-	-	-	-	-	-	1	4	14
Ensino Supletivo	2	5	3	17	17	15	-	-	-	-	-	-	19	22	18
Ensino Profissional.....	1	1	1	-	-	-	-	-	-	-	-	-	1	1	1
Careiro															
Educação Infantil.....	-	-	-	28	28	31	1	6	1	-	-	-	29	34	32
Ensino Fundamental	5	5	5	40	40	41	-	-	-	-	-	-	45	45	46
Ensino Médio	5	5	5	-	-	-	-	-	1	-	-	-	5	5	6
Educação Especial	1	2	3	1	-	11	-	-	-	-	-	-	2	2	14
Ensino Supletivo	3	5	4	4	2	3	-	-	-	-	-	-	7	7	7
Ensino Profissional.....	1	1	1	-	-	-	-	-	-	-	-	-	1	1	1
Careiro da Várzea															
Educação Infantil.....	-	-	-	47	26	46	-	-	-	-	-	-	47	26	46
Ensino Fundamental	7	6	6	46	46	45	-	-	-	-	-	-	53	52	51
Ensino Médio	7	6	6	-	-	2	-	-	-	-	-	-	7	6	8
Educação Especial	-	1	4	-	-	4	-	-	-	-	-	-	-	1	8
Ensino Supletivo	2	3	4	3	7	8	-	-	-	-	-	-	5	10	12
Ensino Profissional.....	-	-	-	-	-	-	-	-	-	-	-	-	-	-	-
Iranduba															
Educação Infantil.....	-	-	-	56	97	51	2	1	1	-	-	-	58	98	52
Ensino Fundamental	4	4	4	63	64	62	1	1	1	-	-	-	68	69	67
Ensino Médio	4	4	4	-	-	7	-	-	-	-	-	-	4	4	11
Educação Especial	-	1	3	1	2	28	-	-	-	-	-	-	1	3	31
Ensino Supletivo	2	2	3	38	37	34	-	-	-	-	-	-	40	39	37
Ensino Profissional.....	1	1	1	-	-	-	-	-	-	-	-	-	1	1	1
Manacapuru															
Educação Infantil.....	-	-	-	34	68	45	3	15	4	-	-	-	37	83	49
Ensino Fundamental	19	19	18	149	149	145	1	1	3	-	-	-	169	169	166
Ensino Médio	5	9	9	-	-	1	-	-	3	-	-	-	5	9	13
Educação Especial	-	2	15	-	-	39	1	-	2	-	-	-	1	2	56
Ensino Supletivo	3	10	10	31	20	23	1	-	-	-	-	-	35	30	33
Ensino Profissional.....	1	1	1	-	-	-	-	-	-	-	-	-	1	1	1
Manaquiri															
Educação Infantil.....	-	-	-	30	21	35	-	-	-	-	-	-	30	21	35
Ensino Fundamental	1	1	1	31	33	35	-	-	-	-	-	-	32	34	36
Ensino Médio	3	2	2	-	-	-	-	-	-	-	-	-	3	2	2
Educação Especial	-	-	-	1	3	8	-	-	-	-	-	-	1	3	8
Ensino Supletivo	-	1	1	8	5	8	-	-	-	-	-	-	8	6	9
Ensino Profissional.....	1	1	1	-	-	-	-	-	-	-	-	-	1	1	1

ANUÁRIO ESTATÍSTICO DO AMAZONAS

CAPÍTULO 12 - ENSINO

Tabela 12.7 - Número de estabelecimentos por dependência administrativa e nível de ensino, segundo as mesorregiões, microrregiões e municípios - 2011 - 2013

(continuação)

MESORREGIÕES MICRORREGIÕES E MUNICÍPIOS	ESTABELECIMENTOS												TOTAL		
	Estadual			Municipal			Particular			Federal			2011	2012	2013
	2011	2012	2013	2011	2012	2013	2011	2012	2013	2011	2012	2013			
Manaus															
Educação Infantil.....	-	-	-	255	2.036	258	153	1.106	181	-	-	-	408	3.142	439
Ensino Fundamental	191	192	188	359	362	365	151	169	173	1	1	1	702	724	727
Ensino Médio	107	103	100	-	-	80	50	51	131	4	4	7	161	158	318
Educação Especial	4	45	184	9	18	333	3	11	113	-	2	3	16	76	633
Ensino Supletivo	50	75	39	105	112	104	4	6	3	3	2	3	162	195	149
Ensino Profissional.....	3	3	3	-	-	-	8	7	10	3	3	3	14	13	16
RIO PRETO DA EVA															
Educação Infantil.....	-	-	-	32	109	30	1	1	-	-	-	-	33	110	30
Ensino Fundamental	5	4	5	39	39	38	3	2	1	-	-	-	47	45	44
Ensino Médio	6	6	6	-	-	8	2	2	1	1	1	2	9	9	17
Educação Especial	-	4	3	1	2	20	-	-	1	-	-	1	1	6	25
Ensino Supletivo	4	6	4	26	26	24	1	-	-	-	-	-	31	32	28
Ensino Profissional.....	2	2	2	-	-	-	-	-	-	1	1	1	3	3	3
Presidente Figueiredo															
Educação Infantil.....	-	-	-	22	75	21	1	1	-	-	-	-	23	76	21
Ensino Fundamental	3	2	3	25	25	24	2	1	-	-	-	-	30	28	27
Ensino Médio	4	4	4	-	-	7	1	1	-	1	1	2	6	6	13
Educação Especial	-	3	1	-	-	13	-	-	-	-	-	1	-	3	15
Ensino Supletivo	3	4	3	18	19	16	1	-	-	-	-	-	22	23	19
Ensino Profissional.....	1	1	1	-	-	-	-	-	-	1	1	1	2	2	2
Rio Preto da Eva															
Educação Infantil.....	-	-	-	10	34	9	-	-	-	-	-	-	10	34	9
Ensino Fundamental	2	2	2	14	14	14	1	1	1	-	-	-	17	17	17
Ensino Médio	2	2	2	-	-	1	1	1	1	-	-	-	3	3	4
Educação Especial	-	1	2	1	2	7	-	-	1	-	-	-	1	3	10
Ensino Supletivo	1	2	1	8	7	8	-	-	-	-	-	-	9	9	9
Ensino Profissional.....	1	1	1	-	-	-	-	-	-	-	-	-	1	1	1
ITACOATIARA															
Educação Infantil.....	-	-	-	246	210	243	4	26	5	-	-	-	250	236	248
Ensino Fundamental	26	25	24	267	257	258	5	5	5	-	-	-	298	287	287
Ensino Médio	20	19	21	-	-	14	1	1	1	-	-	-	21	20	36
Educação Especial	-	7	24	1	11	53	1	3	3	-	-	-	2	21	80
Ensino Supletivo	11	16	13	69	58	54	-	-	1	-	-	-	80	74	68
Ensino Profissional.....	4	4	5	-	-	-	-	-	-	-	-	-	4	4	5
Itacoatiara															
Educação Infantil.....	-	-	-	107	105	122	3	23	4	-	-	-	110	128	126
Ensino Fundamental	12	12	11	120	121	126	4	4	4	-	-	-	136	137	141
Ensino Médio	6	7	8	-	-	3	1	1	1	-	-	-	7	8	12
Educação Especial	-	5	12	-	7	28	1	3	2	-	-	-	1	15	42
Ensino Supletivo	5	8	6	53	50	38	-	-	1	-	-	-	58	58	45
Ensino Profissional.....	1	1	1	-	-	-	-	-	-	-	-	-	1	1	1

CAPÍTULO 12 - ENSINO

Tabela 12.7 - Número de estabelecimentos por dependência administrativa e nível de ensino, segundo as mesorregiões, microrregiões e municípios - 2011 - 2013

(continuação)

MESORREGIÕES MICRORREGIÕES E MUNICÍPIOS	ESTABELECIMENTOS											TOTAL				
	Estadual			Municipal			Particular			Federal			2011	2012	2013	
	2011	2012	2013	2011	2012	2013	2011	2012	2013	2011	2012	2013				
Itapiranga																
Educação Infantil.....	-	-	-	21	22	19	-	-	-	-	-	-	-	21	22	19
Ensino Fundamental	2	2	2	22	21	23	-	-	-	-	-	-	-	24	23	25
Ensino Médio	4	3	3	-	-	6	-	-	-	-	-	-	-	4	3	9
Educação Especial	-	-	3	-	-	3	-	-	-	-	-	-	-	-	-	6
Ensino Supletivo	2	2	1	4	4	3	-	-	-	-	-	-	-	6	6	4
Ensino Profissional.....	1	1	1	-	-	-	-	-	-	-	-	-	-	1	1	1
Nova Olinda do Norte																
Educação Infantil.....	-	-	-	64	47	62	1	3	1	-	-	-	-	65	50	63
Ensino Fundamental	5	5	5	68	66	64	1	1	1	-	-	-	-	74	72	70
Ensino Médio	3	3	3	-	-	2	-	-	-	-	-	-	-	3	3	5
Educação Especial	-	-	5	1	4	14	-	-	1	-	-	-	-	1	4	20
Ensino Supletivo	2	2	2	6	3	5	-	-	-	-	-	-	-	8	5	7
Ensino Profissional.....	1	1	1	-	-	-	-	-	-	-	-	-	-	1	1	1
Silves																
Educação Infantil.....	-	-	-	22	13	14	-	-	-	-	-	-	-	22	13	14
Ensino Fundamental	2	2	2	22	19	14	-	-	-	-	-	-	-	24	21	16
Ensino Médio	2	2	3	-	-	1	-	-	-	-	-	-	-	2	2	4
Educação Especial	-	1	2	-	-	4	-	-	-	-	-	-	-	-	1	6
Ensino Supletivo	1	2	1	2	1	7	-	-	-	-	-	-	-	3	3	8
Ensino Profissional.....	1	1	1	-	-	-	-	-	-	-	-	-	-	1	1	1
Urucurituba																
Educação Infantil.....	-	-	-	32	23	26	-	-	-	-	-	-	-	32	23	26
Ensino Fundamental	5	4	4	35	30	31	-	-	-	-	-	-	-	40	34	35
Ensino Médio	5	4	4	-	-	2	-	-	-	-	-	-	-	5	4	6
Educação Especial	-	1	2	-	-	4	-	-	-	-	-	-	-	-	1	6
Ensino Supletivo	1	2	3	4	-	1	-	-	-	-	-	-	-	5	2	4
Ensino Profissional.....	-	-	1	-	-	-	-	-	-	-	-	-	-	-	-	1
PARINTINS																
Educação Infantil.....	-	-	-	370	510	414	-	3	2	-	-	-	-	370	513	416
Ensino Fundamental	58	56	54	552	550	553	-	1	2	-	-	-	-	610	607	609
Ensino Médio	35	32	32	-	-	156	-	-	2	2	2	4	37	34	194	
Educação Especial	-	7	41	-	-	196	3	8	4	-	-	2	3	15	243	
Ensino Supletivo	16	25	24	122	125	121	-	1	2	-	-	1	138	151	148	
Ensino Profissional.....	6	7	6	-	-	-	-	-	-	2	2	2	8	9	8	
Barreirinha																
Educação Infantil.....	-	-	-	90	64	90	-	-	-	-	-	-	-	90	64	90
Ensino Fundamental	11	10	10	91	91	91	-	-	-	-	-	-	-	102	101	101
Ensino Médio	5	7	7	-	-	38	-	-	-	-	-	-	-	5	7	45
Educação Especial	-	-	6	-	-	43	-	-	-	-	-	-	-	-	-	49
Ensino Supletivo	2	4	7	40	39	32	-	-	-	-	-	-	-	42	43	39
Ensino Profissional.....	1	1	-	-	-	-	-	-	-	-	-	-	-	1	1	-

CAPÍTULO 12 - ENSINO

Tabela 12.7 - Número de estabelecimentos por dependência administrativa e nível de ensino, segundo as mesorregiões, microrregiões e municípios - 2011 - 2013

(continuação)

MESORREGIÕES MICRORREGIÕES E MUNICÍPIOS	ESTABELECIMENTOS												TOTAL		
	Estadual			Municipal			Particular			Federal					
	2011	2012	2013	2011	2012	2013	2011	2012	2013	2011	2012	2013	2011	2012	2013
Boa Vista do Ramos															
Educação Infantil.....	-	-	-	39	20	43	-	-	-	-	-	-	39	20	43
Ensino Fundamental	5	5	5	41	46	45	-	-	-	-	-	-	46	51	50
Ensino Médio	3	2	2	-	-	1	-	-	-	-	-	-	3	2	3
Educação Especial	-	-	4	-	-	20	1	1	1	-	-	-	1	1	25
Ensino Supletivo	2	2	2	11	5	5	-	1	1	-	-	-	13	8	8
Ensino Profissional.....	1	1	1	-	-	-	-	-	-	-	-	-	1	1	1
Maués															
Educação Infantil.....	-	-	-	67	127	91	-	3	1	-	-	-	67	130	92
Ensino Fundamental	10	9	10	169	171	172	-	1	1	-	-	-	179	181	183
Ensino Médio	5	4	4	-	-	8	-	-	1	1	1	2	6	5	15
Educação Especial	-	2	8	-	-	51	-	2	1	-	-	1	-	4	61
Ensino Supletivo	4	6	3	6	12	18	-	-	1	-	-	1	10	18	23
Ensino Profissional.....	-	1	1	-	-	-	-	-	-	1	1	1	1	2	2
Nhamundá															
Educação Infantil.....	-	-	-	24	41	33	-	-	-	-	-	-	24	41	33
Ensino Fundamental	5	5	4	62	64	63	-	-	-	-	-	-	67	69	67
Ensino Médio	3	3	3	-	-	14	-	-	-	-	-	-	3	3	17
Educação Especial	-	2	5	-	-	3	-	-	-	-	-	-	-	2	8
Ensino Supletivo	2	4	4	17	14	16	-	-	-	-	-	-	19	18	20
Ensino Profissional.....	1	1	1	-	-	-	-	-	-	-	-	-	1	1	1
Parintins															
Educação Infantil.....	-	-	-	121	217	125	-	-	1	-	-	-	121	217	126
Ensino Fundamental	20	20	20	145	135	135	-	-	1	-	-	-	165	155	156
Ensino Médio	12	12	12	-	-	92	-	-	1	1	1	2	13	13	107
Educação Especial	-	3	14	-	-	72	2	5	2	-	-	1	2	8	89
Ensino Supletivo	4	7	6	41	50	41	-	-	-	-	-	-	45	57	47
Ensino Profissional.....	1	1	1	-	-	-	-	-	-	1	1	1	2	2	2
São Sebastião do Uatumã															
Educação Infantil.....	-	-	-	16	11	18	-	-	-	-	-	-	16	11	18
Ensino Fundamental	4	4	3	17	17	18	-	-	-	-	-	-	21	21	21
Ensino Médio	4	2	2	-	-	-	-	-	-	-	-	-	4	2	2
Educação Especial	-	-	3	-	-	5	-	-	-	-	-	-	-	-	8
Ensino Supletivo	1	1	2	-	-	-	-	-	-	-	-	-	1	1	2
Ensino Profissional.....	1	1	1	-	-	-	-	-	-	-	-	-	1	1	1
Urucará															
Educação Infantil.....	-	-	-	13	30	14	-	-	-	-	-	-	13	30	14
Ensino Fundamental	3	3	2	27	26	29	-	-	-	-	-	-	30	29	31
Ensino Médio	3	2	2	-	-	3	-	-	-	-	-	-	3	2	5
Educação Especial	-	-	1	-	-	2	-	-	-	-	-	-	-	-	3
Ensino Supletivo	1	1	-	7	5	9	-	-	-	-	-	-	8	6	9
Ensino Profissional.....	1	1	1	-	-	-	-	-	-	-	-	-	1	1	1

ANUÁRIO ESTATÍSTICO DO AMAZONAS

CAPÍTULO 12 - ENSINO

Tabela 12.7 - Número de estabelecimentos por dependência administrativa e nível de ensino, segundo as mesorregiões, microrregiões e municípios - 2011 - 2013

(continuação)

MESORREGIÕES MICRORREGIÕES E MUNICÍPIOS	ESTABELECIMENTOS												TOTAL		
	Estadual			Municipal			Particular			Federal			2011	2012	2013
	2011	2012	2013	2011	2012	2013	2011	2012	2013	2011	2012	2013			
Lábrea															
Educação Infantil.....	-	-	-	3	32	3	-	-	-	-	-	-	3	32	3
Ensino Fundamental	3	3	3	144	145	145	-	-	-	-	-	-	147	148	148
Ensino Médio	3	2	2	-	-	3	-	-	-	1	1	2	4	3	7
Educação Especial	-	1	4	-	-	10	-	-	-	-	1	-	-	2	14
Ensino Supletivo	1	4	3	35	39	49	-	-	-	-	1	1	36	44	53
Ensino Profissional.....	1	1	1	-	-	-	-	-	-	1	1	1	2	2	2
Tapauá															
Educação Infantil.....	-	-	-	12	32	10	-	-	-	-	-	-	12	32	10
Ensino Fundamental	4	4	4	94	75	80	-	-	-	-	-	-	98	79	84
Ensino Médio	2	2	2	-	-	2	-	-	-	-	-	-	2	2	4
Educação Especial	-	1	2	-	1	2	-	-	-	-	-	-	-	2	4
Ensino Supletivo	2	2	2	22	15	14	-	-	-	-	-	-	24	17	16
Ensino Profissional.....	1	1	1	-	-	-	-	-	-	-	-	-	1	1	1
MADEIRA															
Educação Infantil.....	-	-	-	433	241	430	2	6	-	-	-	-	435	247	430
Ensino Fundamental	36	36	37	517	509	492	2	2	1	-	-	-	555	547	530
Ensino Médio	22	20	21	-	-	14	1	1	1	-	-	-	23	21	36
Educação Especial	-	5	19	3	2	32	-	1	-	-	-	-	3	8	51
Ensino Supletivo	13	19	12	70	63	60	-	-	-	-	-	-	83	82	72
Ensino Profissional.....	5	5	4	-	-	-	-	-	-	-	-	-	5	5	4
Apuí															
Educação Infantil.....	-	-	-	14	33	10	1	2	-	-	-	-	15	35	10
Ensino Fundamental	2	2	3	15	13	12	1	1	-	-	-	-	18	16	15
Ensino Médio	3	2	2	-	-	3	-	-	-	-	-	-	3	2	5
Educação Especial	-	1	2	-	-	4	-	-	-	-	-	-	-	1	6
Ensino Supletivo	1	2	1	1	2	1	-	-	-	-	-	-	2	4	2
Ensino Profissional.....	1	1	1	-	-	-	-	-	-	-	-	-	1	1	1
Borba															
Educação Infantil.....	-	-	-	134	55	126	-	-	-	-	-	-	134	55	126
Ensino Fundamental	10	10	10	163	160	146	-	-	-	-	-	-	173	170	156
Ensino Médio	5	5	6	-	-	5	-	-	-	-	-	-	5	5	11
Educação Especial	-	1	5	3	2	9	-	-	-	-	-	-	3	3	14
Ensino Supletivo	5	5	2	16	13	18	-	-	-	-	-	-	21	18	20
Ensino Profissional.....	1	1	1	-	-	-	-	-	-	-	-	-	1	1	1
Humaitá															
Educação Infantil.....	-	-	-	85	56	87	1	4	-	-	-	-	86	60	87
Ensino Fundamental	10	10	10	98	94	94	1	1	1	-	-	-	109	105	105
Ensino Médio	6	6	5	-	-	-	1	1	1	-	-	-	7	7	6
Educação Especial	-	1	8	-	-	9	-	-	-	-	-	-	-	1	17
Ensino Supletivo	2	3	2	19	14	15	-	-	-	-	-	-	21	17	17
Ensino Profissional.....	1	1	1	-	-	-	-	-	-	-	-	-	1	1	1

CAPÍTULO 12 - ENSINO

Tabela 12.7 - Número de estabelecimentos por dependência administrativa e nível de ensino, segundo as mesorregiões, microrregiões e municípios - 2011 - 2013

(conclusão)

MESORREGIÕES MICRORREGIÕES E MUNICÍPIOS	ESTABELECIMENTOS												TOTAL		
	Estadual			Municipal			Particular			Federal					
	2011	2012	2013	2011	2012	2013	2011	2012	2013	2011	2012	2013	2011	2012	2013
Manicoré															
Educação Infantil.....	-	-	-	132	64	140	-	-	-	-	-	-	-	-	-
Ensino Fundamental	9	9	9	152	159	157	-	-	-	-	-	-	161	168	166
Ensino Médio	5	4	4	-	-	5	-	-	-	-	-	-	5	4	9
Educação Especial	-	1	1	-	-	8	-	1	-	-	-	-	-	2	9
Ensino Supletivo	2	4	4	23	25	18	-	-	-	-	-	-	25	29	22
Ensino Profissional.....	1	1	1	-	-	-	-	-	-	-	-	-	1	1	1
Novo Aripuanã															
Educação Infantil.....	-	-	-	68	33	67	-	-	-	-	-	-	68	33	67
Ensino Fundamental	5	5	5	89	83	83	-	-	-	-	-	-	94	88	88
Ensino Médio	3	3	4	-	-	1	-	-	-	-	-	-	3	3	5
Educação Especial	-	1	3	-	-	2	-	-	-	-	-	-	-	1	5
Ensino Supletivo	3	5	3	11	9	8	-	-	-	-	-	-	14	14	11
Ensino Profissional.....	1	1	-	-	-	-	-	-	-	-	-	-	1	1	-
AMAZONAS															
Educação Infantil.....	4	3	3	2.917	4.597	2.976	179	1.212	210	-	-	-	3.100	5.812	3.189
Ensino Fundamental	544	536	529	4.374	4.372	4.321	178	195	196	1	1	1	5.097	5.104	5.047
Ensino Médio	353	326	328	-	-	528	54	55	153	11	11	21	418	392	1.030
Educação Especial	6	126	414	23	49	1.017	10	30	127	-	6	7	39	211	1.565
Ensino Supletivo	186	296	206	1.205	1.151	1.244	7	8	7	5	6	8	1.403	1.461	1.465
Ensino Profissional.....	53	58	58	-	-	-	8	7	10	10	10	10	71	75	78

FONTE: SEDUC

ANUÁRIO ESTATÍSTICO DO AMAZONAS

CAPÍTULO 12 - ENSINO

Tabela 12.8 - Número de docentes em exercício por dependência administrativa e nível de ensino, segundo as mesorregiões, microrregiões e municípios - 2011

(continua)

MESORREGIÕES MICRORREGIÕES E MUNICÍPIOS	NÚMERO DE DOCENTES												TOTAL		
	Estadual			Municipal			Particular			Federal					
	Urbana	Rural	Total	Urbana	Rural	Total	Urbana	Rural	Total	Urbana	Rural	Total	Urbana	Rural	Total
NORTE AMAZONENSE	442	257	699	530	1.081	1.611	27	16	43	38	-	38	1.037	1.354	2.391
RIO NEGRO	364	227	591	370	749	1.119	27	16	43	38	-	38	799	992	1.791
Barcelos	84	16	100	89	96	185	-	-	-	-	-	-	173	112	285
Novo Airão	70	1	71	110	45	155	-	-	-	-	-	-	180	46	226
Santa Izabel do Rio Negro	51	20	71	50	78	128	-	16	16	-	-	-	101	114	215
São Gabriel da Cachoeira	159	190	349	121	530	651	27	-	27	38	-	38	345	720	1.065
JAPURÁ	78	30	108	160	332	492	-	-	-	-	-	-	238	362	600
Japurá	28	21	49	57	95	152	-	-	-	-	-	-	85	116	201
Maraã	50	9	59	103	237	340	-	-	-	-	-	-	153	246	399
SUDOESTE AMAZONENSE	1.597	276	1.873	1.481	1.918	3.399	48	-	48	23	-	23	3.149	2.194	5.343
ALTO SOLIMÕES	949	247	1.196	832	1.398	2.230	42	-	42	23	-	23	1.846	1.645	3.491
Amaturá	44	26	70	30	55	85	-	-	-	-	-	-	74	81	155
Atalaia do Norte	72	22	94	36	79	115	-	-	-	-	-	-	108	101	209
Benjamin Constant	113	46	159	180	249	429	17	-	17	-	-	-	310	295	605
Fonte Boa	140	-	140	143	110	253	-	-	-	-	-	-	283	110	393
Jutaí	80	31	111	75	155	230	-	-	-	-	-	-	155	186	341
Santo Antônio do Itá	85	36	121	66	131	197	-	-	-	-	-	-	151	167	318
São Paulo de Olivença	111	35	146	51	222	273	-	-	-	-	-	-	162	257	419
Tabatinga	231	41	272	185	263	448	19	-	19	23	-	-	458	304	762
Tonantins	73	10	83	66	134	200	6	-	6	-	-	-	145	144	289

ANUÁRIO ESTATÍSTICO DO AMAZONAS**CAPÍTULO 12 - ENSINO****Tabela 12.8 - Número de docentes em exercício por dependência administrativa e nível de ensino, segundo as mesorregiões, microrregiões e municípios - 2011**

(continuação)

MESORREGIÕES MICRORREGIÕES E MUNICÍPIOS	NÚMERO DE DOCENTES												TOTAL		
	Estadual			Municipal			Particular			Federal					
	Urbana	Rural	Total	Urbana	Rural	Total	Urbana	Rural	Total	Urbana	Rural	Total	Urbana	Rural	Total
JURUÁ	648	29	677	649	520	1.169	6	-	6	-	-	-	1.303	549	1.852
Caruarí	149	10	159	127	73	200	-	-	-	-	-	-	276	83	359
Eirunepé	173	-	173	217	124	341	6	-	6	-	-	-	396	124	520
Envira	94	-	94	92	52	144	-	-	-	-	-	-	186	52	238
Guajará	81	11	92	61	73	134	-	-	-	-	-	-	142	84	226
Ipixuna	65	4	69	42	54	96	-	-	-	-	-	-	107	58	165
Itamarati	52	-	52	49	65	114	-	-	-	-	-	-	101	65	166
Juruá	34	4	38	61	79	140	-	-	-	-	-	-	95	83	178
CENTRO AMAZONENSE	10.888	1.104	11.992	10.210	6.316	16.526	4.054	57	4.111	462	-	462	25.614	7.477	33.091
TEFÉ	502	68	570	490	533	1.023	31	-	31	-	-	-	1.023	601	1.624
Alvarães	65	5	70	52	149	201	-	-	-	-	-	-	117	154	271
Tefé	383	52	435	355	288	643	31	-	31	-	-	-	769	340	1.109
Uarini	54	11	65	83	96	179	-	-	-	-	-	-	137	107	244
COARÍ	760	96	856	715	1.117	1.832	34	-	34	36	-	36	1.545	1.213	2.758
Anamá	51	29	80	46	75	121	-	-	-	-	-	-	97	104	201
Anori	70	5	75	63	45	108	-	-	-	-	-	-	133	50	183
Beruri	58	11	69	60	186	246	-	-	-	-	-	-	118	197	315
Caapiranga	61	17	78	54	139	193	-	-	-	-	-	-	115	156	271
Coarí	370	28	398	402	572	974	34	-	34	36	-	36	842	600	1.442
Codajás	150	6	156	90	100	190	-	-	-	-	-	-	240	106	346

ANUÁRIO ESTATÍSTICO DO AMAZONAS

CAPÍTULO 12 - ENSINO

Tabela 12.8 - Número de docentes em exercício por dependência administrativa e nível de ensino, segundo as mesorregiões, microrregiões e municípios - 2011

(continuação)

MESORREGIÕES MICRORREGIÕES E MUNICÍPIOS	NÚMERO DE DOCENTES												TOTAL		
	Estadual			Municipal			Particular			Federal					
	Urbana	Rural	Total	Urbana	Rural	Total	Urbana	Rural	Total	Urbana	Rural	Total	Urbana	Rural	Total
MANAUS	7.859	464	8.323	7.086	1.886	8.972	3.840	20	3.860	355	-	355	19.140	2.370	21.510
Autazes	158	27	185	60	290	350	-	-	-	-	-	-	218	317	535
Careiro	86	94	180	74	188	262	9	-	9	-	-	-	169	282	451
Careiro da Várzea	45	80	125	25	130	155	-	-	-	-	-	-	70	210	280
Iranduba	104	80	184	165	349	514	11	-	11	-	-	-	280	429	709
Manacapuru	363	103	466	185	313	498	22	12	34	-	-	-	570	428	998
Manaquiri	44	37	81	57	188	245	-	-	-	-	-	-	101	225	326
Manaus	7.059	43	7.102	6.520	428	6.948	3.798	8	3.806	355	-	355	17.732	479	18.211
													-	-	-
RIO PRETO DA EVA	137	34	171	247	238	485	-	37	37	28	-	28	412	309	721
Presidente Figueiredo	66	24	90	143	169	312	-	21	21	28	-	28	237	214	451
Rio Preto da Eva	71	10	81	104	69	173	-	16	16	-	-	-	175	95	270
ITACOATIARA	634	146	780	788	1.000	1.788	112	-	112	-	-	-	1.534	1.146	2.680
Itacoatiara	355	71	426	458	544	1.002	106	-	106	-	-	-	919	615	1.534
Itapiranga	63	3	66	56	48	104	-	-	-	-	-	-	119	51	170
Nova Olinda do Norte	121	19	140	164	229	393	6	-	6	-	-	-	291	248	539
Silves	38	18	56	48	90	138	-	-	-	-	-	-	86	108	194
Urucurituba	57	35	92	62	89	151	-	-	-	-	-	-	119	124	243
PARINTINS	996	296	1.292	884	1.542	2.426	37	-	37	43	-	43	1.960	1.838	3.798
Barreirinha	96	91	187	59	322	381	-	-	-	-	-	-	155	413	568
Boa Vista do Ramos	83	20	103	43	132	175	6	-	6	-	-	-	132	152	284
Maués	170	40	210	252	414	666	-	-	-	18	-	18	440	454	894

ANUÁRIO ESTATÍSTICO DO AMAZONAS**CAPÍTULO 12 - ENSINO****Tabela 12.8 - Número de docentes em exercício por dependência administrativa e nível de ensino, segundo as mesorregiões, microrregiões e municípios - 2011**

(conclusão)

MESORREGIÕES MICRORREGIÕES E MUNICÍPIOS	NÚMERO DE DOCENTES												TOTAL		
	Estadual			Municipal			Particular			Federal			Urbana	Rural	Total
	Urbana	Rural	Total	Urbana	Rural	Total	Urbana	Rural	Total	Urbana	Rural	Total			
Nhamundá	74	29	103	31	178	209	-	-	-	-	-	-	105	207	312
Parintins	446	92	538	395	403	798	31	-	31	25	-	25	897	495	1.392
São Sebastião do Uatumã	53	12	65	46	21	67	-	-	-	-	-	-	99	33	132
Urucará	74	12	86	58	72	130	-	-	-	-	-	-	132	84	216
SUL AMAZONENSE	1.261	191	1.452	1.070	1.641	2.711	26	-	26	20	-	20	2.377	1.832	4.209
BOCA DO ACRE	233	20	253	196	278	474	-	-	-	-	-	-	429	298	727
Boca do Acre	170	10	180	126	191	317	-	-	-	-	-	-	296	201	497
Pauini	63	10	73	70	87	157	-	-	-	-	-	-	133	97	230
PURUS	305	12	317	291	386	677	-	-	-	20	-	20	616	398	1.014
Canutama	55	4	59	38	58	96	-	-	-	-	-	-	93	62	155
Lábrea	169	2	171	140	193	333	-	-	-	20	-	20	329	195	524
Tapauá	81	6	87	113	135	248	-	-	-	-	-	-	194	141	335
MADEIRA	723	159	882	583	977	1.560	26	-	26	-	-	-	1.332	1.136	2.468
Apuí	60	14	74	24	84	108	5	-	5	-	-	-	89	98	187
Borba	130	55	185	161	295	456	-	-	-	-	-	-	291	350	641
Humaitá	251	18	269	142	212	354	21	-	21	-	-	-	414	230	644
Manicoré	191	58	249	157	261	418	-	-	-	-	-	-	348	319	667
Novo Aripuanã	91	14	105	99	125	224	-	-	-	-	-	-	190	139	329
AMAZONAS	14.188	1.828	16.016	13.291	10.956	24.247	4.155	73	4.228	543	-	543	32.177	12.857	45.034

FONTE: SEDUC

NOTA: O Docente é quantificado apenas uma vez, independente do número de funções que exerça na mesma escola.

ANUÁRIO ESTATÍSTICO DO AMAZONAS

CAPÍTULO 12 - ENSINO

Tabela 12.9 - Número de docentes em exercício por dependência administrativa e nível de ensino, segundo as mesorregiões, microrregiões e municípios - 2012

(continua)

MESORREGIÕES MICRORREGIÕES E MUNICÍPIOS	NÚMERO DE DOCENTES												TOTAL		
	Estadual			Municipal			Particular			Federal					
	Urbana	Rural	Total	Urbana	Rural	Total	Urbana	Rural	Total	Urbana	Rural	Total	Urbana	Rural	Total
NORTE AMAZONENSE	592	340	932	570	375	945	16	3	19	66	-	66	1.244	718	1.962
RIO NEGRO	499	305	804	404	199	603	16	3	19	66	-	66	985	507	1.492
Barcelos	152	27	179	93	33	126	-	-	-	-	-	-	245	60	305
Novo Airão	83	2	85	120	21	141	-	-	-	-	-	-	203	23	226
Santa Izabel do Rio Negro	63	47	110	86	56	142	-	3	3	-	-	-	149	106	255
São Gabriel da Cachoeira	201	229	430	105	89	194	16	-	16	66	-	66	388	318	706
JAPURÁ	93	35	128	166	176	342	-	-	-	-	-	-	259	211	470
Japurá	37	27	64	64	66	130	-	-	-	-	-	-	101	93	194
Maraã	56	8	64	102	110	212	-	-	-	-	-	-	158	118	276
SUDOESTE AMAZONENSE	2.014	418	2.432	1.578	1.396	2.974	58	-	58	61	-	61	3.711	1.814	5.525
ALTO SOLIMÕES	1.211	376	1.587	977	1.235	2.212	51	-	51	61	-	61	2.300	1.611	3.911
Amaturá	70	33	103	35	55	90	-	-	-	-	-	-	105	88	193
Atalaia do Norte	97	37	134	35	23	58	-	-	-	-	-	-	132	60	192
Benjamin Constant	136	50	186	190	237	427	19	-	19	-	-	-	345	287	632
Fonte Boa	142	9	151	149	32	181	-	-	-	-	-	-	291	41	332
Jutaí	92	36	128	98	83	181	-	-	-	-	-	-	397	119	516
Santo Antônio do Itá	113	55	168	69	117	186	-	-	-	-	-	-	182	172	354
São Paulo de Olivença	151	56	207	90	270	360	-	-	-	-	-	-	241	326	567
Tabatinga	310	81	391	209	292	501	24	-	24	61	-	-	604	373	977
Tonantins	100	19	119	102	126	228	8	-	8	-	-	-	210	145	355

ANUÁRIO ESTATÍSTICO DO AMAZONAS

CAPÍTULO 12 - ENSINO

Tabela 12.9 - Número de docentes em exercício por dependência administrativa e nível de ensino, segundo as mesorregiões, microrregiões e municípios - 2012

(continuação)

MESORREGIÕES MICRORREGIÕES E MUNICÍPIOS	NÚMERO DE DOCENTES												TOTAL		
	Estadual			Municipal			Particular			Federal					
	Urbana	Rural	Total	Urbana	Rural	Total	Urbana	Rural	Total	Urbana	Rural	Total	Urbana	Rural	Total
JURUÁ	803	42	845	601	161	762	7	-	7	-	-	-	1.411	203	1.614
Caruarí	169	12	181	129	50	179	-	-	-	-	-	-	298	62	360
Eirunepé	213	-	213	177	6	183	7	-	7	-	-	-	397	6	403
Envira	114	-	114	102	3	105	-	-	-	-	-	-	216	3	219
Guajará	94	17	111	47	14	61	-	-	-	-	-	-	141	31	172
Ipixuna	86	8	94	39	22	61	-	-	-	-	-	-	125	30	155
Itamarati	66	-	66	58	25	83	-	-	-	-	-	-	124	25	149
Juruá	61	5	66	49	41	90	-	-	-	-	-	-	110	46	156
CENTRO AMAZONENSE	12.070	1.473	13.543	11.036	5.205	16.241	5.535	68	5.603	708	-	708	29.349	6.746	36.095
TEFÉ	582	87	669	522	546	1.068	33	-	33	-	-	-	1.137	633	1.770
Alvarães	80	10	90	55	113	168	-	-	-	-	-	-	135	123	258
Tefé	427	66	493	357	383	740	33	-	33	-	-	-	817	449	1.266
Uarini	75	11	86	110	50	160	-	-	-	-	-	-	185	61	246
COARÍ	873	119	992	708	770	1.478	43	-	43	62	-	62	1.686	889	2.575
Anamã	66	43	109	47	43	90	-	-	-	-	-	-	113	86	199
Anori	84	7	91	58	35	93	-	-	-	-	-	-	142	42	184
Beruri	68	10	78	75	92	167	-	-	-	-	-	-	143	102	245
Caapiranga	76	19	95	51	80	131	-	-	-	-	-	-	127	99	226
Coarí	394	26	420	334	443	777	43	-	43	62	-	62	833	469	1.302
Codajás	185	14	199	143	77	220	-	-	-	-	-	-	328	91	419

ANUÁRIO ESTATÍSTICO DO AMAZONAS

CAPÍTULO 12 - ENSINO

Tabela 12.9 - Número de docentes em exercício por dependência administrativa e nível de ensino, segundo as mesorregiões, microrregiões e municípios - 2012

(continuação)

MESORREGIÕES MICRORREGIÕES E MUNICÍPIOS	NÚMERO DE DOCENTES												TOTAL		
	Estadual			Municipal			Particular			Federal					
	Urbana	Rural	Total	Urbana	Rural	Total	Urbana	Rural	Total	Urbana	Rural	Total	Urbana	Rural	Total
MANAUS	8.510	603	9.113	7.645	1.865	9.510	5.267	7	5.274	511	-	511	21.933	2.475	24.408
Autazes	207	29	236	59	281	340	-	-	-	-	-	-	266	310	576
Careiro	96	116	212	62	225	287	10	-	10	-	-	-	168	341	509
Careiro da Várzea	65	119	184	36	147	183	-	-	-	-	-	-	101	266	367
Iranduba	114	117	231	205	380	585	6	-	6	-	-	-	325	497	822
Manacapuru	396	127	523	196	248	444	31	-	31	-	-	-	623	375	998
Manaquiri	67	39	106	57	154	211	-	-	-	-	-	-	124	193	317
Manaus	7.565	56	7.621	7.030	430	7.460	5.220	7	5.227	511	-	511	20.326	493	20.819
													-	-	-
RIO PRETO DA EVA	186	37	223	279	266	545	-	59	59	33	-	33	498	362	860
Presidente Figueiredo	92	27	119	169	197	366	-	34	34	33	-	33	294	258	552
Rio Preto da Eva	94	10	104	110	69	179	-	25	25	-	-	-	204	104	308
ITACOATIARA	654	210	864	870	794	1.664	129	-	129	-	-	-	1.653	1.004	2.657
Itacoatiara	295	119	414	525	543	1.068	122	-	122	-	-	-	942	662	1.604
Itapiranga	94	9	103	63	37	100	-	-	-	-	-	-	157	46	203
Nova Olinda do Norte	139	23	162	183	142	325	7	-	7	-	-	-	329	165	494
Silves	48	19	67	39	49	88	-	-	-	-	-	-	87	68	155
Urucurituba	78	40	118	60	23	83	-	-	-	-	-	-	138	63	201
PARINTINS	1.265	417	1.682	1.012	964	1.976	63	2	65	102	-	102	2.442	1.383	3.825
Barreirinha	126	134	260	68	210	278	-	-	-	-	-	-	194	344	538
Boa Vista do Ramos	108	28	136	40	44	84	6	2	8	-	-	-	154	74	228
Maués	256	39	295	291	174	465	27	-	27	42	-	42	616	213	829

ANUÁRIO ESTATÍSTICO DO AMAZONAS

CAPÍTULO 12 - ENSINO

Tabela 12.9 - Número de docentes em exercício por dependência administrativa e nível de ensino, segundo as mesorregiões, microrregiões e municípios - 2012

(conclusão)

MESORREGIÕES MICRORREGIÕES E MUNICÍPIOS	NÚMERO DE DOCENTES												TOTAL		
	Estadual			Municipal			Particular			Federal					
	Urbana	Rural	Total	Urbana	Rural	Total	Urbana	Rural	Total	Urbana	Rural	Total	Urbana	Rural	Total
Nhamundá	98	43	141	28	121	149	-	-	-	-	-	-	126	164	290
Parintins	517	144	661	453	359	812	30	-	30	60	-	60	1.060	503	1.563
São Sebastião do Uatumã	68	21	89	51	-	51	-	-	-	-	-	-	119	21	140
Urucará	92	8	100	81	56	137	-	-	-	-	-	-	173	64	237
SUL AMAZONENSE	1.546	258	1.804	1.164	825	1.989	50	-	50	54	-	54	2.814	1.083	3.897
BOCA DO ACRE	254	39	293	201	48	249	-	-	-	-	-	-	455	87	542
Boca do Acre	176	23	199	130	44	174	-	-	-	-	-	-	306	67	373
Pauini	78	16	94	71	4	75	-	-	-	-	-	-	149	20	169
PURUS	394	15	409	315	138	453	-	-	-	54	-	54	763	153	916
Canutama	82	5	87	47	45	92	-	-	-	-	-	-	129	50	179
Lábrea	213	4	217	157	59	216	-	-	-	54	-	54	424	63	487
Tapauá	99	6	105	111	34	145	-	-	-	-	-	-	210	40	250
MADEIRA	898	204	1.102	648	639	1.287	50	-	50	-	-	-	1.596	843	2.439
Apuí	105	8	113	24	77	101	5	-	5	-	-	-	134	85	219
Borba	204	67	271	191	132	323	-	-	-	-	-	-	395	199	594
Humaitá	233	22	255	136	159	295	37	-	37	-	-	-	406	181	587
Manicoré	219	91	310	198	203	401	8	-	8	-	-	-	425	294	719
Novo Aripuanã	137	16	153	99	68	167	-	-	-	-	-	-	236	84	320
AMAZONAS	16.222	2.489	18.711	14.348	7.801	22.149	5.659	71	5.730	889	-	889	37.118	10.361	47.479

FONTES: SEDUC

- Notas:
1. O mesmo docente pode atuar em mais de uma localização e município.
 2. O mesmo docente pode atuar em mais de uma Etapa e/ou Modalidade.
 3. Não inclui auxiliares da Educação Infantil.
 4. Educação Infantil - Pré-Escola: inclui professores de turmas de Educação Infantil - Unificada.
 5. Ensino Fundamental: inclui professores de turmas de 8 e 9 anos.
 6. Ensino Fundamental - Anos Iniciais: inclui os professores de turmas de Educação Infantil e Ensino Fundamental Multietapa.
 7. Ensino Fundamental - Anos Finais: inclui os professores de turmas Multi, Correção de Fluxo e Multi 8 e 9 anos.
 8. Educação Especial: não inclui os professores que atuam em Classes Comuns do Ensino Regular e da Educação de Jovens e Adultos.
 9. Educação de Jovens e Adultos: inclui professores de turmas Presenciais e Semipresenciais.

ANUÁRIO ESTATÍSTICO DO AMAZONAS

CAPÍTULO 12 - ENSINO

Tabela 12.10 - Número de docentes em exercício por dependência administrativa e nível de ensino, segundo as mesorregiões, microrregiões e municípios - 2013

(continua)

MESORREGIÕES MICRORREGIÕES E MUNICÍPIOS	NÚMERO DE DOCENTES												TOTAL		
	Estadual			Municipal			Particular			Federal					
	Urbana	Rural	Total	Urbana	Rural	Total	Urbana	Rural	Total	Urbana	Rural	Total	Urbana	Rural	Total
NORTE AMAZONENSE	692	530	1.222	557	1.248	1.805	32	-	32	71	-	71	1.352	1.778	3.130
RIO NEGRO	558	418	976	379	826	1.205	32	-	32	71	-	71	1.040	1.244	2.284
Barcelos	163	61	224	89	102	191	-	-	-	-	-	-	252	163	415
Novo Airão	71	32	103	107	55	162	-	-	-	-	-	-	178	87	265
Santa Izabel do Rio Negro	70	50	120	64	93	157	-	-	-	-	-	-	134	143	277
São Gabriel da Cachoeira	254	275	529	119	576	695	32	-	32	71	-	71	476	851	1.327
JAPURÁ	134	112	246	178	422	600	-	-	-	-	-	-	312	534	846
Japurá	64	80	144	65	119	184	-	-	-	-	-	-	129	199	328
Maraã	70	32	102	113	303	416	-	-	-	-	-	-	183	335	518
SUDOESTE AMAZONENSE	2.363	686	3.049	1.919	2.772	4.691	53	-	53	64	-	64	4.399	3.458	7.857
ALTO SOLIMÕES	1.361	504	1.865	1.193	2.074	3.267	45	-	45	64	-	64	2.663	2.578	5.241
Amaturá	84	19	103	45	94	139	-	-	-	-	-	-	129	113	242
Atalaia do Norte	109	39	148	62	112	174	-	-	-	-	-	-	171	151	322
Benjamin Constant	150	37	187	203	329	532	16	-	16	-	-	-	369	366	735
Fonte Boa	159	32	191	134	189	323	-	-	-	-	-	-	293	221	514
Jutaí	97	71	168	131	227	358	-	-	-	-	-	-	495	298	793
Santo Antônio do Içá	122	79	201	127	184	311	-	-	-	-	-	-	249	263	512
São Paulo de Olivença	175	92	267	132	403	535	-	-	-	-	-	-	307	495	802
Tabatinga	356	73	429	256	318	574	22	-	22	64	-	-	698	391	1.089
Tonantins	109	62	171	103	218	321	7	-	7	-	-	-	219	280	499

ANUÁRIO ESTATÍSTICO DO AMAZONAS
CAPÍTULO 12 - ENSINO
Tabela 12.10 - Número de docentes em exercício por dependência administrativa e nível de ensino, segundo as mesorregiões, microrregiões e municípios - 2013

(continuação)

MESORREGIÕES MICRORREGIÕES E MUNICÍPIOS	NÚMERO DE DOCENTES												TOTAL		
	Estadual			Municipal			Particular			Federal					
	Urbana	Rural	Total	Urbana	Rural	Total	Urbana	Rural	Total	Urbana	Rural	Total	Urbana	Rural	Total
JURUÁ	1.002	182	1.184	726	698	1.424	8	-	8	-	-	-	1.736	880	2.616
Caruarí	251	33	284	152	114	266	-	-	-	-	-	-	403	147	550
Eirunepé	244	-	244	231	137	368	8	-	8	-	-	-	483	137	620
Envira	118	-	118	110	64	174	-	-	-	-	-	-	228	64	292
Guajará	91	62	153	66	91	157	-	-	-	-	-	-	157	153	310
Ipixuna	112	52	164	53	63	116	-	-	-	-	-	-	165	115	280
Itamarati	108	3	111	61	103	164	-	-	-	-	-	-	169	106	275
Juruá	78	32	110	53	126	179	-	-	-	-	-	-	131	158	289
CENTRO AMAZONENSE	13.091	1.949	15.040	11.299	8.115	19.414	5.121	37	5.158	710	-	710	30.221	10.101	40.322
TEFÉ	612	168	780	677	672	1.349	28	-	28	-	-	-	1.317	840	2.157
Alvarães	104	32	136	72	189	261	-	-	-	-	-	-	176	221	397
Tefé	448	102	550	441	347	788	28	-	28	-	-	-	917	449	1.366
Uarini	60	34	94	164	136	300	-	-	-	-	-	-	224	170	394
COARÍ	996	258	1.254	688	1.344	2.032	43	-	43	65	-	65	1.792	1.602	3.394
Anamá	91	80	171	43	76	119	-	-	-	-	-	-	134	156	290
Anori	76	32	108	60	61	121	-	-	-	-	-	-	136	93	229
Beruri	66	52	118	76	328	404	-	-	-	-	-	-	142	380	522
Caapiranga	100	32	132	40	151	191	3	-	3	-	-	-	143	183	326
Coarí	450	32	482	332	622	954	40	-	40	65	-	65	887	654	1.541
Codajás	213	30	243	137	106	243	-	-	-	-	-	-	350	136	486

ANUÁRIO ESTATÍSTICO DO AMAZONAS

CAPÍTULO 12 - ENSINO

Tabela 12.10 - Número de docentes em exercício por dependência administrativa e nível de ensino, segundo as mesorregiões, microrregiões e municípios - 2013

(continuação)

MESORREGIÕES MICRORREGIÕES E MUNICÍPIOS	NÚMERO DE DOCENTES												TOTAL		
	Estadual			Municipal			Particular			Federal			TOTAL		
	Urbana	Rural	Total	Urbana	Rural	Total	Urbana	Rural	Total	Urbana	Rural	Total	Urbana	Rural	Total
MANAUS	9.212	612	9.824	7.701	2.521	10.222	4.847	6	4.853	474	-	474	22.234	3.139	25.373
Autazes	222	49	271	63	309	372	-	-	-	-	-	-	285	358	643
Careiro	113	136	249	78	250	328	11	-	11	-	-	-	202	386	588
Careiro da Várzea	61	129	190	42	196	238	-	-	-	-	-	-	103	325	428
Iranduba	121	99	220	220	500	720	5	-	5	-	-	-	346	599	945
Manacapuru	461	107	568	196	405	601	37	-	37	-	-	-	694	512	1.206
Manaquiri	42	35	77	67	239	306	-	-	-	-	-	-	109	274	383
Manaus	8.192	57	8.249	7.035	622	7.657	4.794	6	4.800	474	-	474	20.495	685	21.180
													-	-	-
RIO PRETO DA EVA	181	72	253	277	323	600	-	28	28	55	-	55	513	423	936
Presidente Figueiredo	91	40	131	146	233	379	-	-	-	55	-	55	292	273	565
Rio Preto da Eva	90	32	122	131	90	221	-	28	28	-	-	-	221	150	371
ITACOATIARA	655	303	958	973	1.292	2.265	148	-	148	-	-	-	1.776	1.595	3.371
Itacoatiara	288	93	381	590	782	1.372	140	-	140	-	-	-	1.018	875	1.893
Itapiranga	78	33	111	65	59	124	-	-	-	-	-	-	143	92	235
Nova Olinda do Norte	140	32	172	199	271	470	8	-	8	-	-	-	347	303	650
Silves	51	70	121	48	88	136	-	-	-	-	-	-	99	158	257
Urucurituba	98	75	173	71	92	163	-	-	-	-	-	-	169	167	336
PARINTINS	1.435	536	1.971	983	1.963	2.946	55	3	58	116	-	116	2.589	2.502	5.091
Barreirinha	135	171	306	67	367	434	-	-	-	-	-	-	202	538	740
Boa Vista do Ramos	101	60	161	32	138	170	6	3	9	-	-	-	139	201	340
Maués	303	33	336	283	581	864	14	-	14	55	-	55	655	614	1.269

ANUÁRIO ESTATÍSTICO DO AMAZONAS**CAPÍTULO 12 - ENSINO****Tabela 12.10 - Número de docentes em exercício por dependência administrativa e nível de ensino, segundo as mesorregiões, microrregiões e municípios - 2013**

(conclusão)

MESORREGIÕES MICRORREGIÕES E MUNICÍPIOS	NÚMERO DE DOCENTES												TOTAL		
	Estadual			Municipal			Particular			Federal					
	Urbana	Rural	Total	Urbana	Rural	Total	Urbana	Rural	Total	Urbana	Rural	Total	Urbana	Rural	Total
Nhamundá	127	55	182	41	195	236	-	-	-	-	-	-	168	250	418
Parintins	580	152	732	429	558	987	35	-	35	61	-	61	1.105	710	1.815
São Sebastião do Uatumã	78	31	109	40	34	74	-	-	-	-	-	-	118	65	183
Urucará	111	34	145	91	90	181	-	-	-	-	-	-	202	124	326
SUL AMAZONENSE	1.671	549	2.220	1.153	1.959	3.112	31	-	31	66	-	66	2.921	2.508	5.429
BOCA DO ACRE	358	89	447	206	265	471	-	-	-	-	-	-	564	354	918
Boca do Acre	241	61	302	136	174	310	-	-	-	-	-	-	377	235	612
Pauini	117	28	145	70	91	161	-	-	-	-	-	-	187	119	306
PURUS	414	119	533	313	490	803	-	-	-	66	-	66	793	609	1.402
Canutama	89	30	119	33	81	114	-	-	-	-	-	-	122	111	233
Lábrea	194	35	229	196	268	464	-	-	-	66	-	66	456	303	759
Tapauá	131	54	185	84	141	225	-	-	-	-	-	-	215	195	410
MADEIRA	899	341	1.240	634	1.204	1.838	31	-	31	-	-	-	1.564	1.545	3.109
Apuí	99	48	147	35	80	115	-	-	-	-	-	-	134	128	262
Borba	188	108	296	176	327	503	-	-	-	-	-	-	364	435	799
Humaitá	248	43	291	133	280	413	31	-	31	-	-	-	412	323	735
Manicoré	233	97	330	205	376	581	-	-	-	-	-	-	438	473	911
Novo Aripuanã	131	45	176	85	141	226	-	-	-	-	-	-	216	186	402
AMAZONAS	17.817	3.714	21.531	14.928	14.094	29.022	5.237	37	5.274	911	-	911	38.893	17.845	56.738

FONTE: SEDUC

- Notas:
1. O mesmo docente pode atuar em mais de uma localização e município.
 2. O mesmo docente pode atuar em mais de uma Etapa e/ou Modalidade.
 3. Não inclui auxiliares da Educação Infantil.
 4. Educação Infantil - Pré-Escola: inclui professores de turmas de Educação Infantil - Unificada.
 5. Ensino Fundamental: inclui professores de turmas de 8 e 9 anos.
 6. Ensino Fundamental - Anos Iniciais: inclui os professores de turmas de Educação Infantil e Ensino Fundamental Multietapa.
 7. Ensino Fundamental - Anos Finais: inclui os professores de turmas Multi, Correção de Fluxo e Multi 8 e 9 anos.
 8. Educação Especial: não inclui os professores que atuam em Classes Comuns do Ensino Regular e da Educação de Jovens e Adultos.
 9. Educação de Jovens e Adultos: inclui professores de turmas Presenciais e Semipresenciais.

ANUÁRIO ESTATÍSTICO DO AMAZONAS

CAPÍTULO 12 - ENSINO

Tabela 12.11 - Número de escolas por dependência administrativa e localização, segundo as mesorregiões, microrregiões e municípios - 2011

(continua)

MESORREGIÕES MICRORREGIÕES E MUNICÍPIOS	NÚMERO DE ESCOLAS												TOTAL		
	Estadual			Municipal			Particular			Federal					
	Urbana	Rural	Total	Urbana	Rural	Total	Urbana	Rural	Total	Urbana	Rural	Total	Urbana	Rural	Total
NORTE AMAZONENSE	27	17	44	23	458	481	4	5	9	1	-	1	55	480	535
RIO NEGRO	20	13	33	16	334	350	4	5	9	1	-	1	41	352	393
Barcelos	4	1	5	5	47	52	-	-	-	-	-	-	9	48	57
Novo Airão	5	1	6	4	16	20	-	-	-	-	-	-	9	17	26
Santa Izabel do Rio Negro	4	2	6	4	39	43	-	5	5	-	-	-	8	46	54
São Gabriel da Cachoeira	7	9	16	3	232	235	4	-	4	1	-	1	15	241	256
JAPURÁ	7	4	11	7	124	131	-	-	-	-	-	-	14	128	142
Japurá	3	3	6	2	27	29	-	-	-	-	-	-	5	30	35
Maraã	4	1	5	5	97	102	-	-	-	-	-	-	9	98	107
SUDOESTE AMAZONENSE	85	27	112	88	725	813	7	-	7	1	-	1	181	752	933
ALTO SOLIMÕES	44	22	66	41	453	494	6	-	6	1	-	1	92	475	567
Amaturá	2	2	4	4	26	30	-	-	-	-	-	-	6	28	34
Atalaia do Norte	5	4	9	3	50	53	-	-	-	-	-	-	8	54	62
Benjamin Constant	5	3	8	7	51	58	3	-	3	-	-	-	15	54	69
Fonte Boa	6	-	6	3	47	50	-	-	-	-	-	-	9	47	56
Jutaí	5	2	7	5	88	93	-	-	-	-	-	-	10	90	100
Santo Antônio do Içá	6	3	9	4	21	25	-	-	-	-	-	-	10	24	34
São Paulo de Olivença	6	4	10	2	69	71	-	-	-	-	-	-	8	73	81
Tabatinga	7	3	10	10	50	60	2	-	2	1	-	1	20	53	73
Tonantins	2	1	3	3	51	54	1	-	1	-	-	-	6	52	58

ANUÁRIO ESTATÍSTICO DO AMAZONAS

CAPÍTULO 12 - ENSINO

Tabela 12.11 - Número de escolas por dependência administrativa e localização, segundo as mesorregiões, microrregiões e municípios - 2011

(continuação)

MESORREGIÕES MICRORREGIÕES E MUNICÍPIOS	NÚMERO DE ESCOLAS												TOTAL		
	Estadual			Municipal			Particular			Federal					
	Urbana	Rural	Total	Urbana	Rural	Total	Urbana	Rural	Total	Urbana	Rural	Total	Urbana	Rural	Total
JURUÁ	41	5	46	47	272	319	1	-	1	-	-	-	89	277	366
Carauari	11	1	12	10	36	46	-	-	-	-	-	-	21	37	58
Eirunepé	9	-	9	15	27	42	1	-	1	-	-	-	25	27	52
Envira	5	-	5	6	44	50	-	-	-	-	-	-	11	44	55
Guajará	3	2	5	5	57	62	-	-	-	-	-	-	8	59	67
Ipixuna	6	1	7	5	40	45	-	-	-	-	-	-	11	41	52
Itamarati	4	-	4	4	34	38	-	-	-	-	-	-	8	34	42
Juruá	3	1	4	2	34	36	-	-	-	-	-	-	5	35	40
CENTRO AMAZONENSE	417	67	484	579	1.766	2.345	208	5	213	8	-	8	1.212	1.838	3.050
TEFÉ	22	6	28	19	182	201	2	-	2	-	-	-	43	188	231
Alvarães	4	1	5	4	58	62	-	-	-	-	-	-	8	59	67
Tefé	15	3	18	11	73	84	2	-	2	-	-	-	28	76	104
Uarini	3	2	5	4	51	55	-	-	-	-	-	-	7	53	60
COARÍ	41	8	49	28	356	384	3	-	3	1	-	1	73	364	437
Anamá	5	3	8	2	20	22	-	-	-	-	-	-	7	23	30
Anori	3	1	4	3	22	25	-	-	-	-	-	-	6	23	29
Beruri	4	1	5	3	66	69	-	-	-	-	-	-	7	67	74
Caapiranga	4	1	5	3	50	53	-	-	-	-	-	-	7	51	58
Coarí	16	1	17	10	154	164	3	-	3	1	-	1	30	155	185
Codajás	9	1	10	7	44	51	-	-	-	-	-	-	16	45	61

ANUÁRIO ESTATÍSTICO DO AMAZONAS

CAPÍTULO 12 - ENSINO

Tabela 12.11 - Número de escolas por dependência administrativa e localização, segundo as mesorregiões, microrregiões e municípios - 2011

MESORREGIÕES MICRORREGIÕES E MUNICÍPIOS	NÚMERO DE ESCOLAS												(continuação)		
	Estadual			Municipal			Particular			Federal			TOTAL		
	Urbana	Rural	Total	Urbana	Rural	Total	Urbana	Rural	Total	Urbana	Rural	Total	Urbana	Rural	Total
MANAUS	261	21	282	430	432	862	193	2	195	4	-	4	888	455	1.343
Autazes	7	1	8	4	36	40	-	-	-	-	-	-	11	37	48
Careiro	3	3	6	4	38	42	1	-	1	-	-	-	8	41	49
Careiro da Várzea	2	6	8	3	44	47	-	-	-	-	-	-	5	50	55
Iranduba	3	3	6	7	60	67	2	-	2	-	-	-	12	63	75
Manacapuru	16	6	22	13	140	153	3	1	4	-	-	-	32	147	179
Manaquiri	3	1	4	4	29	33	-	-	-	-	-	-	7	30	37
Manaus	227	1	228	395	85	480	187	1	188	4	-	4	813	87	900
RIO PRETO DA EVA	6	3	9	14	30	44	-	3	3	1	-	1	21	36	57
Presidente Figueiredo	3	2	5	7	20	27	-	2	2	1	-	1	11	24	35
Rio Preto da Eva	3	1	4	7	10	17	-	1	1	-	-	-	10	12	22
ITACOATIARA	32	10	42	30	247	277	6	-	6	-	-	-	68	257	325
Itacoatiara	14	3	17	15	110	125	5	-	5	-	-	-	34	113	147
Itapiranga	6	1	7	3	20	23	-	-	-	-	-	-	9	21	30
Nova Olinda do Norte	7	1	8	7	64	71	1	-	1	-	-	-	15	65	80
Silves	2	2	4	1	21	22	-	-	-	-	-	-	3	23	26
Urucurituba	3	3	6	4	32	36	-	-	-	-	-	-	7	35	42
PARINTINS	55	19	74	58	519	577	4	-	4	2	-	2	119	538	657
Barreirinha	5	7	12	2	90	92	-	-	-	-	-	-	7	97	104
Boa Vista do Ramos	6	1	7	3	40	43	1	-	1	-	-	-	10	41	51
Maués	9	2	11	11	158	169	1	-	1	1	-	1	22	160	182

ANUÁRIO ESTATÍSTICO DO AMAZONAS

CAPÍTULO 12 - ENSINO

Tabela 12.11 - Número de escolas por dependência administrativa e localização, segundo as mesorregiões, microrregiões e municípios - 2011

(conclusão)

MESORREGIÕES MICRORREGIÕES E MUNICÍPIOS	NÚMERO DE ESCOLAS												TOTAL		
	Estadual			Municipal			Particular			Federal			Urbana	Rural	Total
	Urbana	Rural	Total	Urbana	Rural	Total	Urbana	Rural	Total	Urbana	Rural	Total			
Nhamundá	5	3	8	4	62	66	-	-	-	-	-	-	9	65	74
Parintins	20	3	23	32	131	163	2	-	2	1	-	1	55	134	189
São Sebastião do Uatumã	5	2	7	2	15	17	-	-	-	-	-	-	7	17	24
Urucará	5	1	6	4	23	27	-	-	-	-	-	-	9	24	33
SUL AMAZONENSE	67	18	85	72	933	1.005	5	-	5	1	-	1	145	951	1.096
BOCA DO ACRE	16	3	19	14	181	195	-	-	-	-	-	-	30	184	214
Boca do Acre	12	1	13	9	107	116	-	-	-	-	-	-	21	108	129
Pauini	4	2	6	5	74	79	-	-	-	-	-	-	9	76	85
PURUS	13	3	16	17	265	282	-	-	-	1	-	1	31	268	299
Canutama	3	1	4	2	36	38	-	-	-	-	-	-	5	37	42
Lábrea	6	1	7	9	138	147	-	-	-	1	-	1	16	139	155
Tapauá	4	1	5	6	91	97	-	-	-	-	-	-	10	92	102
MADEIRA	38	12	50	41	487	528	5	-	5	-	-	-	84	499	583
Apuí	4	1	5	3	15	18	1	-	1	-	-	-	8	16	24
Borba	8	4	12	8	158	166	-	-	-	-	-	-	16	162	178
Humaitá	11	2	13	10	90	100	3	-	3	-	-	-	24	92	116
Manicoré	10	3	13	13	140	153	1	-	1	-	-	-	24	143	167
Novo Aripuanã	5	2	7	7	84	91	-	-	-	-	-	-	12	86	98
AMAZONAS	596	129	725	762	3.882	4.644	224	10	234	11	-	11	1.593	4.021	5.614

FONTE: SEDUC

ANUÁRIO ESTATÍSTICO DO AMAZONAS

CAPÍTULO 12 - ENSINO

Tabela 12.12 - Número de escolas por dependência administrativa e localização, segundo as mesorregiões, microrregiões e municípios - 2012

(continua)

MESORREGIÕES MICRORREGIÕES E MUNICÍPIOS	NÚMERO DE ESCOLAS												TOTAL		
	Estadual			Municipal			Particular			Federal					
	Urbana	Rural	Total	Urbana	Rural	Total	Urbana	Rural	Total	Urbana	Rural	Total	Urbana	Rural	Total
NORTE AMAZONENSE	22	18	40	23	448	471	3	5	8	1	-	1	49	471	520
RIO NEGRO	17	14	31	16	331	347	3	5	8	1	-	1	37	350	387
Barcelos	4	1	5	5	45	50	-	-	-	-	-	-	9	46	55
Novo Airão	4	1	5	4	15	19	-	-	-	-	-	-	8	16	24
Santa Izabel do Rio Negro	3	2	5	4	37	41	-	5	5	-	-	-	7	44	51
São Gabriel da Cachoeira	6	10	16	3	234	237	3	-	3	1	-	1	13	244	257
JAPURÁ	5	4	9	7	117	124	-	-	-	-	-	-	12	121	133
Japurá	3	3	6	2	27	29	-	-	-	-	-	-	5	30	35
Maraã	2	1	3	5	90	95	-	-	-	-	-	-	7	91	98
SUDOESTE AMAZONENSE	77	29	106	89	740	829	7	-	7	1	-	1	174	769	943
ALTO SOLIMÕES	39	24	63	42	460	502	6	-	6	1	-	1	88	484	572
Amaturá	2	3	5	4	26	30	-	-	-	-	-	-	6	29	35
Atalaia do Norte	4	4	8	3	53	56	-	-	-	-	-	-	7	57	64
Benjamin Constant	4	3	7	7	50	57	3	-	3	-	-	-	14	53	67
Fonte Boa	6	1	7	3	47	50	-	-	-	-	-	-	9	48	57
Jutaí	4	2	6	5	88	93	-	-	-	-	-	-	9	90	99
Santo Antônio do Içá	5	3	8	4	23	27	-	-	-	-	-	-	9	26	35
São Paulo de Olivença	6	4	10	4	70	74	-	-	-	-	-	-	10	74	84
Tabatinga	6	3	9	9	51	60	2	-	2	1	-	1	18	54	72
Tonantins	2	1	3	3	52	55	1	-	1	-	-	-	6	53	59

ANUÁRIO ESTATÍSTICO DO AMAZONAS

CAPÍTULO 12 - ENSINO

Tabela 12.12 - Número de escolas por dependência administrativa e localização, segundo as mesorregiões, microrregiões e municípios - 2012

(continuação)

MESORREGIÕES MICRORREGIÕES E MUNICÍPIOS	NÚMERO DE ESCOLAS												TOTAL		
	Estadual			Municipal			Particular			Federal					
	Urbana	Rural	Total	Urbana	Rural	Total	Urbana	Rural	Total	Urbana	Rural	Total	Urbana	Rural	Total
JURUÁ	38	5	43	47	280	327	1	-	1	-	-	-	86	285	371
Carauari	10	1	11	10	42	52	-	-	-	-	-	-	20	43	63
Eirunepé	9	-	9	14	28	42	1	-	1	-	-	-	24	28	52
Envira	5	-	5	6	43	49	-	-	-	-	-	-	11	43	54
Guajará	3	2	5	5	55	60	-	-	-	-	-	-	8	57	65
Ipixuna	5	1	6	5	39	44	-	-	-	-	-	-	10	40	50
Itamarati	3	-	3	4	40	44	-	-	-	-	-	-	7	40	47
Juruá	3	1	4	3	33	36	-	-	-	-	-	-	6	34	40
CENTRO AMAZONENSE	397	70	467	589	1.760	2.349	234	5	239	8	-	8	1.228	1.835	3.063
TEFÉ	22	6	28	19	175	194	4	-	4	-	-	-	45	181	226
Alvarães	4	1	5	4	55	59	-	-	-	-	-	-	8	56	64
Tefé	15	3	18	11	72	83	4	-	4	-	-	-	30	75	105
Uarini	3	2	5	4	48	52	-	-	-	-	-	-	7	50	57
COARÍ	36	8	44	30	363	393	4	-	4	1	-	1	71	371	442
Anamá	4	3	7	2	20	22	-	-	-	-	-	-	6	23	29
Anori	3	1	4	4	21	25	-	-	-	-	-	-	7	22	29
Beruri	3	1	4	3	71	74	-	-	-	-	-	-	6	72	78
Caapiranga	3	1	4	4	51	55	-	-	-	-	-	-	7	52	59
Coarí	15	1	16	10	156	166	4	-	4	1	-	1	30	157	187
Codajás	8	1	9	7	44	51	-	-	-	-	-	-	15	45	60

ANUÁRIO ESTATÍSTICO DO AMAZONAS

CAPÍTULO 12 - ENSINO

Tabela 12.12 - Número de escolas por dependência administrativa e localização, segundo as mesorregiões, microrregiões e municípios - 2012

(continuação)

MESORREGIÕES MICRORREGIÕES E MUNICÍPIOS	NÚMERO DE ESCOLAS												TOTAL		
	Estadual			Municipal			Particular			Federal					
	Urbana	Rural	Total	Urbana	Rural	Total	Urbana	Rural	Total	Urbana	Rural	Total	Urbana	Rural	Total
MANAUS	257	22	279	434	439	873	215	2	217	4	-	4	910	463	1.373
Autazes	6	1	7	4	38	42	-	-	-	-	-	-	10	39	49
Careiro	3	3	6	4	38	42	1	-	1	-	-	-	8	41	49
Careiro da Várzea	1	6	7	4	45	49	-	-	-	-	-	-	5	51	56
Iranduba	3	3	6	7	59	66	1	-	1	-	-	-	11	62	73
Manacapuru	15	6	21	13	140	153	3	1	4	-	-	-	31	147	178
Manaquiri	2	1	3	5	30	35	-	-	-	-	-	-	7	31	38
Manaus	227	2	229	397	89	486	210	1	211	4	-	4	838	92	930
RIO PRETO DA EVA	6	3	9	14	30	44	-	2	2	1	-	1	21	35	56
Presidente Figueiredo	3	2	5	7	20	27	-	1	1	1	-	1	11	23	34
Rio Preto da Eva	3	1	4	7	10	17	-	1	1	-	-	-	10	12	22
ITACOATIARA	27	12	39	32	235	267	6	-	6	-	-	-	65	247	312
Itacoatiara	13	4	17	15	109	124	5	-	5	-	-	-	33	113	146
Itapiranga	4	2	6	4	19	23	-	-	-	-	-	-	8	21	29
Nova Olinda do Norte	6	1	7	8	62	70	1	-	1	-	-	-	15	63	78
Silves	2	2	4	1	18	19	-	-	-	-	-	-	3	20	23
Urucurituba	2	3	5	4	27	31	-	-	-	-	-	-	6	30	36
PARINTINS	49	19	68	60	518	578	5	1	6	2	-	2	116	538	654
Barreirinha	4	7	11	2	91	93	-	-	-	-	-	-	6	98	104
Boa Vista do Ramos	5	1	6	4	45	49	1	1	2	-	-	-	10	47	57
Maués	9	2	11	12	160	172	2	-	2	1	-	1	24	162	186

ANUÁRIO ESTATÍSTICO DO AMAZONAS

CAPÍTULO 12 - ENSINO

Tabela 12.12 - Número de escolas por dependência administrativa e localização, segundo as mesorregiões, microrregiões e municípios - 2012

(conclusão)

MESORREGIÕES MICRORREGIÕES E MUNICÍPIOS	NÚMERO DE ESCOLAS												TOTAL		
	Estadual			Municipal			Particular			Federal			Urbana	Rural	Total
	Urbana	Rural	Total	Urbana	Rural	Total	Urbana	Rural	Total	Urbana	Rural	Total			
Nhamundá	4	3	7	4	63	67	-	-	-	-	-	-	8	66	74
Parintins	19	3	22	32	121	153	2	-	2	1	-	1	54	124	178
São Sebastião do Uatumã	4	2	6	2	15	17	-	-	-	-	-	-	6	17	23
Urucará	4	1	5	4	23	27	-	-	-	-	-	-	8	24	32
SUL AMAZONENSE	61	18	79	74	906	980	5	-	5	1	-	1	141	924	1.065
BOCA DO ACRE	13	3	16	14	173	187	-	-	-	-	-	-	27	176	203
Boca do Acre	10	2	12	9	101	110	-	-	-	-	-	-	19	103	122
Pauini	3	1	4	5	72	77	-	-	-	-	-	-	8	73	81
PURUS	12	3	15	19	254	273	-	-	-	1	-	1	32	257	289
Canutama	3	1	4	4	41	45	-	-	-	-	-	-	7	42	49
Lábrea	5	1	6	9	139	148	-	-	-	1	-	1	15	140	155
Tapauá	4	1	5	6	74	80	-	-	-	-	-	-	10	75	85
MADEIRA	36	12	48	41	479	520	5	-	5	-	-	-	82	491	573
Apuí	3	1	4	3	13	16	1	-	1	-	-	-	7	14	21
Borba	8	4	12	8	155	163	-	-	-	-	-	-	16	159	175
Humaitá	11	2	13	10	86	96	3	-	3	-	-	-	24	88	112
Manicoré	9	3	12	14	146	160	1	-	1	-	-	-	24	149	173
Novo Aripuanã	5	2	7	6	79	85	-	-	-	-	-	-	11	81	92
AMAZONAS	557	135	692	775	3.854	4.629	249	10	259	11	-	11	1.592	3.999	5.591

FONTE: SEDUC

ANUÁRIO ESTATÍSTICO DO AMAZONAS

CAPÍTULO 12 - ENSINO

Tabela 12.13 - Número de escolas por dependência administrativa e localização, segundo as mesorregiões, microrregiões e municípios - 2013

(continua)

MESORREGIÕES MICRORREGIÕES E MUNICÍPIOS	NÚMERO DE ESCOLAS												TOTAL		
	Estadual			Municipal			Particular			Federal					
	Urbana	Rural	Total	Urbana	Rural	Total	Urbana	Rural	Total	Urbana	Rural	Total	Urbana	Rural	Total
NORTE AMAZONENSE	23	18	41	24	450	474	3	-	3	1	-	1	51	468	519
RIO NEGRO	17	14	31	17	327	344	3	-	3	1	-	1	38	341	379
Barcelos	4	1	5	6	40	46	-	-	-	-	-	-	10	41	51
Novo Airão	4	1	5	4	13	17	-	-	-	-	-	-	8	14	22
Santa Izabel do Rio Negro	3	2	5	4	41	45	-	-	-	-	-	-	7	43	50
São Gabriel da Cachoeira	6	10	16	3	233	236	3	-	3	1	-	1	13	243	256
JAPURÁ	6	4	10	7	123	130	-	-	-	-	-	-	13	127	140
Japurá	3	3	6	2	31	33	-	-	-	-	-	-	5	34	39
Maraã	3	1	4	5	92	97	-	-	-	-	-	-	8	93	101
SUDOESTE AMAZONENSE	77	28	105	95	732	827	7	-	7	1	-	1	180	760	940
ALTO SOLIMÕES	39	22	61	46	458	504	6	-	6	1	-	1	92	480	572
Amaturá	2	2	4	4	22	26	-	-	-	-	-	-	6	24	30
Atalaia do Norte	4	4	8	3	54	57	-	-	-	-	-	-	7	58	65
Benjamin Constant	4	2	6	7	51	58	3	-	3	-	-	-	14	53	67
Fonte Boa	6	1	7	3	46	49	-	-	-	-	-	-	9	47	56
Jutaí	4	2	6	5	88	93	-	-	-	-	-	-	9	90	99
Santo Antônio do Içá	5	3	8	6	27	33	-	-	-	-	-	-	11	30	41
São Paulo de Olivença	6	4	10	4	69	73	-	-	-	-	-	-	10	73	83
Tabatinga	6	3	9	11	51	62	2	-	2	1	-	1	20	54	74
Tonantins	2	1	3	3	50	53	1	-	1	-	-	-	6	51	57

ANUÁRIO ESTATÍSTICO DO AMAZONAS**CAPÍTULO 12 - ENSINO****Tabela 12.13 - Número de escolas por dependência administrativa e localização, segundo as mesorregiões, microrregiões e municípios - 2013**

(continuação)

MESORREGIÕES MICRORREGIÕES E MUNICÍPIOS	NÚMERO DE ESCOLAS												TOTAL		
	Estadual			Municipal			Particular			Federal					
	Urbana	Rural	Total	Urbana	Rural	Total	Urbana	Rural	Total	Urbana	Rural	Total	Urbana	Rural	Total
JURUÁ	38	6	44	49	274	323	1	-	1	-	-	-	88	280	368
Carauari	10	1	11	11	40	51	-	-	-	-	-	-	21	41	62
Eirunepé	9	-	9	14	25	39	1	-	1	-	-	-	24	25	49
Envira	5	-	5	7	44	51	-	-	-	-	-	-	12	44	56
Guajará	3	2	5	5	56	61	-	-	-	-	-	-	8	58	66
Ipixuna	5	1	6	5	36	41	-	-	-	-	-	-	10	37	47
Itamarati	3	1	4	4	40	44	-	-	-	-	-	-	7	41	48
Juruá	3	1	4	3	33	36	-	-	-	-	-	-	6	34	40
CENTRO AMAZONENSE	400	69	469	603	1.741	2.344	247	4	251	8	-	8	1.258	1.814	3.072
TEFÉ	22	6	28	25	162	187	4	-	4	-	-	-	51	168	219
Alvarães	4	1	5	4	47	51	-	-	-	-	-	-	8	48	56
Tefé	15	3	18	16	67	83	4	-	4	-	-	-	35	70	105
Uarini	3	2	5	5	48	53	-	-	-	-	-	-	8	50	58
COARÍ	36	8	44	31	354	385	5	-	5	1	-	1	73	362	435
Anamá	4	3	7	2	20	22	-	-	-	-	-	-	6	23	29
Anori	3	1	4	4	21	25	-	-	-	-	-	-	7	22	29
Beruri	3	1	4	3	69	72	-	-	-	-	-	-	6	70	76
Caapiranga	3	1	4	4	48	52	1	-	1	-	-	-	8	49	57
Coarí	15	1	16	11	155	166	4	-	4	1	-	1	31	156	187
Codajás	8	1	9	7	41	48	-	-	-	-	-	-	15	42	57

ANUÁRIO ESTATÍSTICO DO AMAZONAS

CAPÍTULO 12 - ENSINO

Tabela 12.13 - Número de escolas por dependência administrativa e localização, segundo as mesorregiões, microrregiões e municípios - 2013

MESORREGIÕES MICRORREGIÕES E MUNICÍPIOS	NÚMERO DE ESCOLAS												(continuação)		
	Estadual			Municipal			Particular			Federal			TOTAL		
	Urbana	Rural	Total	Urbana	Rural	Total	Urbana	Rural	Total	Urbana	Rural	Total	Urbana	Rural	Total
MANAUS	258	22	280	440	441	881	226	2	228	4	-	4	928	465	1.393
Autazes	6	1	7	4	42	46	-	-	-	-	-	-	10	43	53
Careiro	3	3	6	5	38	43	1	-	1	-	-	-	9	41	50
Careiro da Várzea	1	6	7	4	44	48	-	-	-	-	-	-	5	50	55
Iranduba	3	3	6	7	58	65	1	-	1	-	-	-	11	61	72
Manacapuru	15	6	21	13	137	150	4	1	5	-	-	-	32	144	176
Manaquiri	2	1	3	4	33	37	-	-	-	-	-	-	6	34	40
Manaus	228	2	230	403	89	492	220	1	221	4	-	4	855	92	947
RIO PRETO DA EVA	6	3	9	14	29	43	-	1	1	1	-	1	21	33	54
Presidente Figueiredo	3	2	5	7	19	26	-	-	-	1	-	1	11	21	32
Rio Preto da Eva	3	1	4	7	10	17	-	1	1	-	-	-	10	12	22
ITACOATIARA	28	12	40	33	236	269	6	-	6	-	-	-	67	248	315
Itacoatiara	13	4	17	16	113	129	5	-	5	-	-	-	34	117	151
Itapiranga	4	2	6	4	21	25	-	-	-	-	-	-	8	23	31
Nova Olinda do Norte	6	1	7	8	60	68	1	-	1	-	-	-	15	61	76
Silves	2	2	4	1	14	15	-	-	-	-	-	-	3	16	19
Urucurituba	3	3	6	4	28	32	-	-	-	-	-	-	7	31	38
PARINTINS	50	18	68	60	519	579	6	1	7	2	-	2	118	538	656
Barreirinha	3	7	10	2	90	92	-	-	-	-	-	-	5	97	102
Boa Vista do Ramos	5	1	6	4	44	48	1	1	2	-	-	-	10	46	56
Maués	11	2	13	13	160	173	2	-	2	1	-	1	27	162	189

ANUÁRIO ESTATÍSTICO DO AMAZONAS

CAPÍTULO 12 - ENSINO

Tabela 12.13 - Número de escolas por dependência administrativa e localização, segundo as mesorregiões, microrregiões e municípios - 2013

(conclusão)

MESORREGIÕES MICRORREGIÕES E MUNICÍPIOS	NÚMERO DE ESCOLAS												TOTAL		
	Estadual			Municipal			Particular			Federal			TOTAL		
	Urbana	Rural	Total	Urbana	Rural	Total	Urbana	Rural	Total	Urbana	Rural	Total	Urbana	Rural	Total
Nhamundá	4	3	7	4	62	66	-	-	-	-	-	-	8	65	73
Parintins	19	3	22	31	122	153	3	-	3	1	-	1	54	125	179
São Sebastião do Uatumã	4	1	5	2	16	18	-	-	-	-	-	-	6	17	23
Urucará	4	1	5	4	25	29	-	-	-	-	-	-	8	26	34
SUL AMAZONENSE	60	18	78	79	890	969	3	-	3	1	-	1	143	908	1.051
BOCA DO ACRE	13	3	16	16	169	185	-	-	-	-	-	-	29	172	201
Boca do Acre	10	2	12	11	96	107	-	-	-	-	-	-	21	98	119
Pauini	3	1	4	5	73	78	-	-	-	-	-	-	8	74	82
PURUS	12	3	15	21	256	277	-	-	-	1	-	1	34	259	293
Canutama	3	1	4	4	39	43	-	-	-	-	-	-	7	40	47
Lábrea	5	1	6	11	140	151	-	-	-	1	-	1	17	141	158
Tapauá	4	1	5	6	77	83	-	-	-	-	-	-	10	78	88
MADEIRA	35	12	47	42	465	507	3	-	3	-	-	-	80	477	557
Apuí	3	1	4	3	12	15	-	-	-	-	-	-	6	13	19
Borba	8	4	12	8	143	151	-	-	-	-	-	-	16	147	163
Humaitá	11	2	13	10	86	96	2	-	2	-	-	-	23	88	111
Manicoré	9	3	12	15	145	160	1	-	1	-	-	-	25	148	173
Novo Aripuanã	4	2	6	6	79	85	-	-	-	-	-	-	10	81	91
AMAZONAS	560	133	693	801	3.813	4.614	260	4	264	11	-	11	1.632	3.950	5.582

FONTE: SEDUC

ANUÁRIO ESTATÍSTICO DO AMAZONAS

CAPÍTULO 12 - ENSINO

Tabela 12.14 - Matrícula final por dependência administrativa e nível de ensino, segundo as mesorregiões, microrregiões e municípios - 2011 - 2013

MESORREGIÕES MICRORREGIÕES E MUNICÍPIOS	MOVIMENTO E RENDIMENTO ESCOLAR											
	Estadual			Municipal			Particular			Federal		
	2011	2012	2013	2011	2012	2013	2011	2012	2013	2011	2012	2013
Santo Antônio do Itá	3.603	3.351	3.527	3.455	3.429	3.520	-	-	-	-	-	-
Educação Infantil.....	-	-	-	-	-	381	-	-	-	-	-	-
Ensino Fundamental	2.441	2.322	2.410	3.201	3.290	2.921	-	-	-	-	-	-
Ensino Médio	826	834	911	-	-	-	-	-	-	-	-	-
Educação Jovens e Adultos - EJA.....	252	160	135	254	139	218	-	-	-	-	-	-
Educação Profissional.....	84	35	71	-	-	-	-	-	-	-	-	-
Educação Especial.....	-	-	-	-	-	-	-	-	-	-	-	-
São Paulo de Olivença	4.913	4.904	5.181	5.257	5.408	5.004	-	-	-	-	-	-
Educação Infantil.....	-	-	-	-	-	801	-	-	-	-	-	-
Ensino Fundamental	3.339	3.397	3.268	4.682	5.175	4.164	-	-	-	-	-	-
Ensino Médio	1.221	1.323	1.454	-	-	-	-	-	-	-	-	-
Educação Jovens e Adultos - EJA.....	353	101	228	575	233	39	-	-	-	-	-	-
Educação Profissional.....	-	83	231	-	-	-	-	-	-	-	-	-
Educação Especial.....	-	-	-	-	-	-	-	-	-	-	-	-
Tabatinga	7.846	6.944	6.973	9.883	8.721	8.953	122	93	119	449	382	521
Educação Infantil.....	-	-	-	-	-	257	-	-	-	-	-	-
Ensino Fundamental	4.399	4.440	4.356	7.789	7.447	7.542	122	93	119	-	-	-
Ensino Médio	2.537	2.027	2.272	-	-	-	-	-	-	231	306	193
Educação Jovens e Adultos - EJA.....	697	254	143	2.094	1.274	1.154	-	-	-	-	-	-
Educação Profissional.....	213	223	202	-	-	-	-	-	-	218	76	328
Educação Especial.....	-	-	-	-	-	-	-	-	-	-	-	-
Tonantins	2.395	2.302	2.299	2.449	2.381	3.751	77	-	51	-	-	-
Educação Infantil.....	-	-	-	-	-	217	-	-	-	-	-	-
Ensino Fundamental	1.523	1.491	1.375	2.029	2.135	1.830	77	-	-	-	-	-
Ensino Médio	675	797	869	-	-	-	-	-	-	-	-	-
Educação Jovens e Adultos - EJA.....	197	14	55	420	246	1.704	-	-	23	-	-	-
Educação Profissional.....	-	-	-	-	-	-	-	-	-	-	-	-
Educação Especial.....	-	-	-	-	-	-	-	-	28	-	-	-

continuação

ANUÁRIO ESTATÍSTICO DO AMAZONAS

CAPÍTULO 12 - ENSINO

Tabela 12.14 - Matrícula final por dependência administrativa e nível de ensino, segundo as mesorregiões, microrregiões e municípios - 2011 - 2013

MESORREGIÕES MICRORREGIÕES E MUNICÍPIOS	MOVIMENTO E RENDIMENTO ESCOLAR											
	Estadual			Municipal			Particular			Federal		
	2011	2012	2013	2011	2012	2013	2011	2012	2013	2011	2012	2013
JURUÁ	19.804	17.724	18.335	20.774	19.252	19.102	59	75	68	-	-	-
Educação Infantil.....	-	-	-	-	-	1.649	-	-	-	-	-	-
Ensino Fundamental	12.194	11.882	11.938	18.514	17.560	15.783	59	74	68	-	-	-
Ensino Médio	4.171	4.228	4.466	-	-	-	-	1	-	-	-	-
Educação Jovens e Adultos - EJA.....	3.055	1.031	1.121	2.260	1.692	1.670	-	-	-	-	-	-
Educação Profissional.....	384	583	810	-	-	-	-	-	-	-	-	-
Educação Especial.....	-	-	-	-	-	-	-	-	-	-	-	-
Carauari	4.751	4.244	4.507	4.142	3.877	3.435	-	-	-	-	-	-
Educação Infantil.....	-	-	-	-	-	-	-	-	-	-	-	-
Ensino Fundamental	2.999	2.945	2.985	3.392	3.322	3.209	-	-	-	-	-	-
Ensino Médio	957	1.061	1.153	-	-	-	-	-	-	-	-	-
Educação Jovens e Adultos - EJA.....	773	183	257	750	555	226	-	-	-	-	-	-
Educação Profissional.....	22	55	112	-	-	-	-	-	-	-	-	-
Educação Especial.....	-	-	-	-	-	-	-	-	-	-	-	-
Eirunepé	5.811	5.122	5.255	4.848	4.887	4.919	59	75	68	-	-	-
Educação Infantil.....	-	-	-	-	-	691	-	-	-	-	-	-
Ensino Fundamental	3.513	3.463	3.462	4.323	4.314	3.583	59	74	68	-	-	-
Ensino Médio	1.222	1.130	1.129	-	-	-	-	1	-	-	-	-
Educação Jovens e Adultos - EJA.....	993	355	434	525	573	645	-	-	-	-	-	-
Educação Profissional.....	83	174	230	-	-	-	-	-	-	-	-	-
Educação Especial.....	-	-	-	-	-	-	-	-	-	-	-	-
Envira	2.703	2.341	2.105	2.369	2.065	2.436	-	-	-	-	-	-
Educação Infantil.....	-	-	-	-	-	-	-	-	-	-	-	-
Ensino Fundamental	1.637	1.584	1.479	2.017	1.924	2.160	-	-	-	-	-	-
Ensino Médio	303	332	390	-	-	-	-	-	-	-	-	-
Educação Jovens e Adultos - EJA.....	721	334	67	352	141	276	-	-	-	-	-	-
Educação Profissional.....	42	91	169	-	-	-	-	-	-	-	-	-
Educação Especial.....	-	-	-	-	-	-	-	-	-	-	-	-

continuação

ANUÁRIO ESTATÍSTICO DO AMAZONAS

CAPÍTULO 12 - ENSINO

Tabela 12.14 - Matrícula final por dependência administrativa e nível de ensino, segundo as mesorregiões, microrregiões e municípios - 2011 - 2013

MESORREGIÕES MICRORREGIÕES E MUNICÍPIOS	MOVIMENTO E RENDIMENTO ESCOLAR											
	Estadual			Municipal			Particular			Federal		
	2011	2012	2013	2011	2012	2013	2011	2012	2013	2011	2012	2013
Guajará	1.743	1.495	1.599	2.203	2.017	2.011	-	-	-	-	-	-
Educação Infantil.....	-	-	-	-	-	506	-	-	-	-	-	-
Ensino Fundamental	948	931	979	2.144	2.001	1.480	-	-	-	-	-	-
Ensino Médio	399	401	409	-	-	-	-	-	-	-	-	-
Educação Jovens e Adultos - EJA.....	249	77	101	59	16	25	-	-	-	-	-	-
Educação Profissional.....	147	86	110	-	-	-	-	-	-	-	-	-
Educação Especial.....	-	-	-	-	-	-	-	-	-	-	-	-
Ipixuna	1.912	1.826	1.940	2.475	2.363	2.206	-	-	-	-	-	-
Educação Infantil.....	-	-	-	-	-	-	-	-	-	-	-	-
Ensino Fundamental	1.258	1.211	1.298	2.375	2.314	2.170	-	-	-	-	-	-
Ensino Médio	545	541	561	-	-	-	-	-	-	-	-	-
Educação Jovens e Adultos - EJA.....	77	44	45	100	49	36	-	-	-	-	-	-
Educação Profissional.....	32	30	36	-	-	-	-	-	-	-	-	-
Educação Especial.....	-	-	-	-	-	-	-	-	-	-	-	-
Itamarati	1.528	1.109	1.303	2.030	1.921	2.087	-	-	-	-	-	-
Educação Infantil.....	-	-	-	-	-	77	-	-	-	-	-	-
Ensino Fundamental	893	747	686	1.874	1.664	1.656	-	-	-	-	-	-
Ensino Médio	335	299	350	-	-	-	-	-	-	-	-	-
Educação Jovens e Adultos - EJA.....	242	38	217	156	257	354	-	-	-	-	-	-
Educação Profissional.....	58	25	50	-	-	-	-	-	-	-	-	-
Educação Especial.....	-	-	-	-	-	-	-	-	-	-	-	-
Juruá	1.356	1.587	1.626	2.707	2.122	2.008	-	-	-	-	-	-
Educação Infantil.....	-	-	-	-	-	375	-	-	-	-	-	-
Ensino Fundamental	946	1.001	1.049	2.389	2.021	1.525	-	-	-	-	-	-
Ensino Médio	410	464	474	-	-	-	-	-	-	-	-	-
Educação Jovens e Adultos - EJA.....	-	-	-	318	101	108	-	-	-	-	-	-
Educação Profissional.....	-	122	103	-	-	-	-	-	-	-	-	-
Educação Especial.....	-	-	-	-	-	-	-	-	-	-	-	-

continuação

ANUÁRIO ESTATÍSTICO DO AMAZONAS

CAPÍTULO 12 - ENSINO

Tabela 12.14 - Matrícula final por dependência administrativa e nível de ensino, segundo as mesorregiões, microrregiões e municípios - 2011 - 2013

MESORREGIÕES MICRORREGIÕES E MUNICÍPIOS	MOVIMENTO E RENDIMENTO ESCOLAR											
	Estadual			Municipal			Particular			Federal		
	2011	2012	2013	2011	2012	2013	2011	2012	2013	2011	2012	2013
Uarini	1.491	1.297	1.451	4.057	3.075	2.935	-	-	-	-	-	-
Educação Infantil.....	-	-	-	-	-	585	-	-	-	-	-	-
Ensino Fundamental	776	753	767	3.311	2.934	2.266	-	-	-	-	-	-
Ensino Médio	357	345	465	-	-	-	-	-	-	-	-	-
Educação Jovens e Adultos - EJA.....	260	126	183	746	141	84	-	-	-	-	-	-
Educação Profissional.....	98	73	36	-	-	-	-	-	-	-	-	-
Educação Especial.....	-	-	-	-	-	-	-	-	-	-	-	-
COARÍ	22.482	20.147	20.547	24.203	17.314	21.944	362	358	326	565	424	439
Educação Infantil.....	-	-	-	-	-	1.166	-	-	-	-	-	-
Ensino Fundamental	13.932	12.958	12.658	22.465	16.414	19.076	362	358	326	-	-	-
Ensino Médio	6.190	5.976	6.375	-	-	-	-	-	-	289	221	207
Educação Jovens e Adultos - EJA.....	2.075	769	1.092	1.738	900	1.702	-	-	-	46	47	63
Educação Profissional.....	285	444	412	-	-	-	-	-	-	230	156	169
Educação Especial.....	-	-	10	-	-	-	-	-	-	-	-	-
Anamá	1.515	1.463	1.414	1.627	1.423	1.371	-	-	-	-	-	-
Educação Infantil.....	-	-	-	-	-	260	-	-	-	-	-	-
Ensino Fundamental	819	752	753	1.544	1.403	1.101	-	-	-	-	-	-
Ensino Médio	593	536	578	-	-	-	-	-	-	-	-	-
Educação Jovens e Adultos - EJA.....	29	53	1	83	20	10	-	-	-	-	-	-
Educação Profissional.....	74	122	72	-	-	-	-	-	-	-	-	-
Educação Especial.....	-	-	10	-	-	-	-	-	-	-	-	-
Anori	1.846	1.617	1.571	1.821	1.612	1.607	-	-	-	-	-	-
Educação Infantil.....	-	-	-	-	-	146	-	-	-	-	-	-
Ensino Fundamental	1.099	1.092	991	1.775	1.567	1.418	-	-	-	-	-	-
Ensino Médio	566	487	531	-	-	-	-	-	-	-	-	-
Educação Jovens e Adultos - EJA.....	181	38	49	46	45	43	-	-	-	-	-	-
Educação Profissional.....	-	-	-	-	-	-	-	-	-	-	-	-
Educação Especial.....	-	-	-	-	-	-	-	-	-	-	-	-

continuação

ANUARIO ESTATISTICO DO AMAZONAS

CAPITULO 12 - ENSINO

Tabela 12.14 - Matrícula final por dependência administrativa e nível de ensino, segundo as mesorregiões, microrregiões e municípios - 2011 - 2013

MESORREGIÕES MICRORREGIÕES E MUNICÍPIOS	MOVIMENTO E RENDIMENTO ESCOLAR											
	Estadual			Municipal			Particular			Federal		
	2011	2012	2013	2011	2012	2013	2011	2012	2013	2011	2012	2013
MANAUS	278.132	231.334	227.779	219.720	197.765	196.553	67.735	68.749	67.868	4.917	3.869	3.944
Educação Infantil.....	-	-	-	-	-	1.291	-	-	1	-	-	-
Ensino Fundamental	157.444	143.404	136.002	205.552	189.504	191.245	50.567	53.535	54.228	810	618	542
Ensino Médio	92.055	80.929	85.302	-	-	-	9.266	9.765	9.535	1.958	1.857	1.782
Educação Jovens e Adultos - EJA.....	25.046	4.782	4.547	14.111	8.261	4.017	1.078	385	397	351	191	221
Educação Profissional.....	3.587	2.219	1.713	57	-	-	6.824	5.064	3.668	1.798	1.203	1.399
Educação Especial.....	-	-	215	-	-	-	-	-	39	-	-	-
Autazes	5.312	4.937	5.174	5.352	4.786	4.896	-	-	-	-	-	-
Educação Infantil.....	-	-	-	-	-	303	-	-	-	-	-	-
Ensino Fundamental	3.163	3.093	3.287	4.937	4.586	4.491	-	-	-	-	-	-
Ensino Médio	1.509	1.460	1.660	-	-	-	-	-	-	-	-	-
Educação Jovens e Adultos - EJA.....	547	210	89	358	200	102	-	-	-	-	-	-
Educação Profissional.....	93	174	138	57	-	-	-	-	-	-	-	-
Educação Especial.....	-	-	-	-	-	-	-	-	-	-	-	-
Careiro	3.674	3.147	3.124	5.085	4.558	4.701	-	26	-	-	-	-
Educação Infantil.....	-	-	-	-	-	234	-	-	-	-	-	-
Ensino Fundamental	2.026	1.803	1.561	4.926	4.522	4.429	-	-	-	-	-	-
Ensino Médio	1.354	1.204	1.335	-	-	-	-	-	-	-	-	-
Educação Jovens e Adultos - EJA.....	215	31	122	159	36	38	-	26	-	-	-	-
Educação Profissional.....	79	109	106	-	-	-	-	-	-	-	-	-
Educação Especial.....	-	-	-	-	-	-	-	-	-	-	-	-
Careiro da Várzea	2.355	2.151	2.097	3.108	2.932	2.867	-	-	-	-	-	-
Educação Infantil.....	-	-	-	-	-	419	-	-	-	-	-	-
Ensino Fundamental	1.202	1.084	1.101	3.041	2.906	2.432	-	-	-	-	-	-
Ensino Médio	1.069	1.055	987	-	-	-	-	-	-	-	-	-
Educação Jovens e Adultos - EJA.....	84	12	9	67	26	16	-	-	-	-	-	-
Educação Profissional.....	-	-	-	-	-	-	-	-	-	-	-	-
Educação Especial.....	-	-	-	-	-	-	-	-	-	-	-	-

continuação

ANUARIO ESTATISTICO DO AMAZONAS

CAPITULO 12 - ENSINO

Tabela 12.14 - Matrícula final por dependência administrativa e nível de ensino, segundo as mesorregiões, microrregiões e municípios - 2011 - 2013

continuação

MESORREGIÕES MICRORREGIÕES E MUNICÍPIOS	MOVIMENTO E RENDIMENTO ESCOLAR											
	Estadual			Municipal			Particular			Federal		
	2011	2012	2013	2011	2012	2013	2011	2012	2013	2011	2012	2013
Itanduba	4.132	3.399	3.520	10.541	8.876	9.327	134	147	127	-	-	-
Educação Infantil.....	-	-	-	-	-	127	-	-	-	-	-	-
Ensino Fundamental	1.496	1.315	1.287	8.780	8.347	8.572	134	144	127	-	-	-
Ensino Médio	2.156	1.920	2.086	-	-	-	-	3	-	-	-	-
Educação Jovens e Adultos - EJA.....	292	72	81	1.761	529	628	-	-	-	-	-	-
Educação Profissional.....	188	92	66	-	-	-	-	-	-	-	-	-
Educação Especial.....	-	-	-	-	-	-	-	-	-	-	-	-
Manacapuru	16.428	14.895	15.196	12.214	11.168	11.093	425	1.188	433	-	-	-
Ensino Infantil.....	-	-	-	-	-	60	-	-	-	-	-	-
Ensino Fundamental	10.068	9.431	9.151	11.252	10.702	10.703	385	393	433	-	-	-
Ensino Médio	5.210	4.846	5.182	-	-	-	-	795	-	-	-	-
Educação Jovens e Adultos - EJA.....	1.034	486	724	962	466	330	40	-	-	-	-	-
Educação Profissional.....	116	132	139	-	-	-	-	-	-	-	-	-
Educação Especial.....	-	-	-	-	-	-	-	-	-	-	-	-
Manaquiri	1.530	1.360	1.463	3.653	3.285	3.259	-	-	-	-	-	-
Educação Infantil.....	-	-	-	-	-	143	-	-	-	-	-	-
Ensino Fundamental	551	547	548	3.381	3.175	3.048	-	-	-	-	-	-
Ensino Médio	933	744	896	-	-	-	-	-	-	-	-	-
Educação Jovens e Adultos - EJA.....	-	-	-	272	110	68	-	-	-	-	-	-
Educação Profissional.....	46	69	19	-	-	-	-	-	-	-	-	-
Educação Especial.....	-	-	-	-	-	-	-	-	-	-	-	-
Manaus	244.701	201.445	197.205	179.767	162.160	160.410	67.176	67.388	67.308	4.917	3.869	3.944
Educação Infantil.....	-	-	-	-	-	5	-	-	1	-	-	-
Ensino Fundamental	138.938	126.131	119.067	169.235	155.266	157.570	50.048	52.998	53.668	810	618	542
Ensino Médio	79.824	69.700	73.156	-	-	-	9.266	8.967	9.535	1.958	1.857	1.782
Educação Jovens e Adultos - EJA.....	22.874	3.971	3.522	10.532	6.894	2.835	1.038	359	397	351	191	221
Educação Profissional.....	3.065	1.643	1.245	-	-	-	6.824	5.064	3.668	1.798	1.203	1.399
Educação Especial.....	-	-	215	-	-	-	-	-	39	-	-	-

ANUÁRIO ESTATÍSTICO DO AMAZONAS

CAPÍTULO 12 - ENSINO

Tabela 12.14 - Matrícula final por dependência administrativa e nível de ensino, segundo as mesorregiões, microrregiões e municípios - 2011 - 2013

continuação

MESORREGIÕES MICRORREGIÕES E MUNICÍPIOS	MOVIMENTO E RENDIMENTO ESCOLAR											
	Estadual			Municipal			Particular			Federal		
	2011	2012	2013	2011	2012	2013	2011	2012	2013	2011	2012	2013
RIO PRETO DA EVA	4.083	3.244	3.533	10.201	8.483	8.882	659	634	372	465	391	492
Educação Infantil.....	-	-	-	-	-	111	-	-	-	-	-	-
Ensino Fundamental	1.268	1.207	1.209	8.310	7.914	8.188	451	431	222	-	-	-
Ensino Médio	2.099	1.822	1.961	-	-	-	208	203	150	138	180	151
Educação Jovens e Adultos - EJA.....	556	117	204	1.859	569	583	-	-	-	-	-	-
Educação Profissional.....	160	98	159	32	-	-	-	-	-	327	211	341
Educação Especial.....	-	-	-	-	-	-	-	-	-	-	-	-
Presidente Figueiredo	2.186	1.773	1.979	6.525	5.407	5.385	311	319	-	465	391	492
Educação Infantil.....	-	-	-	-	-	100	-	-	-	-	-	-
Ensino Fundamental	640	589	594	5.275	5.025	5.001	252	223	-	-	-	-
Ensino Médio	1.172	1.053	1.170	-	-	-	59	96	-	138	180	151
Educação Jovens e Adultos - EJA.....	311	117	165	1.250	382	284	-	-	-	-	-	-
Educação Profissional.....	63	14	50	-	-	-	-	-	-	327	211	341
Educação Especial.....	-	-	-	-	-	-	-	-	-	-	-	-
Rio Preto da Eva	1.897	1.471	1.554	3.676	3.076	3.497	348	315	372	-	-	-
Educação Infantil.....	-	-	-	-	-	11	-	-	-	-	-	-
Ensino Fundamental	628	618	615	3.035	2.889	3.187	199	208	222	-	-	-
Ensino Médio	927	769	791	-	-	-	149	107	150	-	-	-
Educação Jovens e Adultos - EJA.....	245	-	39	609	187	299	-	-	-	-	-	-
Educação Profissional.....	97	84	109	32	-	-	-	-	-	-	-	-
Educação Especial.....	-	-	-	-	-	-	-	-	-	-	-	-
ITACOATIARA	20.347	18.616	18.901	26.288	22.282	21.843	1.496	1.206	1.490	-	-	-
Educação Infantil.....	-	-	-	-	-	1.593	-	-	-	-	-	-
Ensino Fundamental	10.959	10.438	10.029	23.098	21.344	20.163	1.441	1.144	1.263	-	-	-
Ensino Médio	7.944	6.952	7.319	-	-	-	55	62	60	-	-	-
Educação Jovens e Adultos - EJA.....	1.214	549	925	3.190	972	526	-	-	1	-	-	-
Educação Profissional.....	230	677	628	-	-	-	-	-	-	-	-	-
Educação Especial.....	-	-	-	-	-	-	-	-	166	-	-	-

ANUÁRIO ESTATÍSTICO DO AMAZONAS

CAPÍTULO 12 - ENSINO

Tabela 12.14 - Matrícula final por dependência administrativa e nível de ensino, segundo as mesorregiões, microrregiões e municípios - 2011 - 2013

continuação

MESORREGIÕES MICRORREGIÕES E MUNICÍPIOS	MOVIMENTO E RENDIMENTO ESCOLAR											
	Estadual			Municipal			Particular			Federal		
	2011	2012	2013	2011	2012	2013	2011	2012	2013	2011	2012	2013
Urucurituba	2.711	2.454	2.632	1.973	1.664	1.690	-	-	-	-	-	-
Educação Infantil.....	-	-	-	-	-	113	-	-	-	-	-	-
Ensino Fundamental	1.750	1.684	1.610	1.886	1.664	1.573	-	-	-	-	-	-
Ensino Médio	703	709	718	-	-	-	-	-	-	-	-	-
Educação Jovens e Adultos - EJA.....	258	61	228	87	-	4	-	-	-	-	-	-
Educação Profissional.....	-	-	76	-	-	-	-	-	-	-	-	-
Educação Especial.....	-	-	-	-	-	-	-	-	-	-	-	-
PARINTINS	35.640	34.156	34.873	39.496	32.512	36.383	261	19	395	1.113	1.415	973
Educação Infantil.....	-	-	-	-	-	1.757	-	-	-	-	-	-
Ensino Fundamental	20.573	20.092	19.844	36.411	31.683	32.929	261	-	27	-	-	-
Ensino Médio	13.252	12.832	13.369	-	-	-	-	-	-	508	876	520
Educação Jovens e Adultos - EJA.....	1.497	506	952	3.085	829	1.697	-	19	21	-	-	24
Educação Profissional.....	318	726	708	-	-	-	-	-	-	605	539	429
Educação Especial.....	-	-	-	-	-	-	-	-	347	-	-	-
Barreirinha	4.874	4.447	4.472	6.005	5.134	5.551	-	-	-	-	-	-
Educação Infantil.....	-	-	-	-	-	686	-	-	-	-	-	-
Ensino Fundamental	2.990	2.814	2.790	5.140	4.930	4.368	-	-	-	-	-	-
Ensino Médio	1.802	1.503	1.633	-	-	-	-	-	-	-	-	-
Educação Jovens e Adultos - EJA.....	42	104	49	865	204	497	-	-	-	-	-	-
Educação Profissional.....	40	26	-	-	-	-	-	-	-	-	-	-
Educação Especial.....	-	-	-	-	-	-	-	-	-	-	-	-
Boa Vista do Ramos	2.539	2.562	2.676	2.524	-	2.098	43	19	84	-	-	-
Educação Infantil.....	-	-	-	-	-	378	-	-	-	-	-	-
Ensino Fundamental	1.615	1.580	1.657	2.268	-	1.672	43	-	-	-	-	-
Ensino Médio	783	793	777	-	-	-	-	-	-	-	-	-
Educação Jovens e Adultos - EJA.....	83	55	132	256	-	48	-	19	21	-	-	-
Educação Profissional.....	58	134	110	-	-	-	-	-	-	-	-	-
Educação Especial.....	-	-	-	-	-	-	-	-	63	-	-	-

ANUÁRIO ESTATÍSTICO DO AMAZONAS

CAPÍTULO 12 - ENSINO

Tabela 12.14 - Matrícula final por dependência administrativa e nível de ensino, segundo as mesorregiões, microrregiões e municípios - 2011 - 2013

MESORREGIÕES MICRORREGIÕES E MUNICÍPIOS	MOVIMENTO E RENDIMENTO ESCOLAR											
	Estadual			Municipal			Particular			Federal		
	2011	2012	2013	2011	2012	2013	2011	2012	2013	2011	2012	2013
Urucará	1.933	2.043	2.192	2.245	2.128	2.123	-	-	-	-	-	-
Educação Infantil.....	-	-	-	-	-	-	-	-	-	-	-	-
Ensino Fundamental	1.093	1.038	1.092	2.115	2.050	2.076	-	-	-	-	-	-
Ensino Médio	757	908	1.000	-	-	-	-	-	-	-	-	-
Educação Jovens e Adultos - EJA.....	19	-	-	130	78	47	-	-	-	-	-	-
Educação Profissional.....	64	97	100	-	-	-	-	-	-	-	-	-
Educação Especial.....	-	-	-	-	-	-	-	-	-	-	-	-
SUL AMAZONENSE	37.580	34.383	35.034	43.609	38.073	39.186	180	197	170	358	481	366
Educação Infantil.....	-	-	-	-	-	4.060	-	-	-	-	-	-
Ensino Fundamental	23.882	22.406	21.399	39.766	36.256	33.134	157	162	138	-	-	-
Ensino Médio	10.329	9.935	11.010	-	-	-	23	35	32	219	280	257
Educação Jovens e Adultos - EJA.....	2.643	817	1.387	3.843	1.817	1.992	-	-	-	-	20	-
Educação Profissional.....	726	1.225	1.237	-	-	-	-	-	-	139	181	109
Educação Especial.....	-	-	1	-	-	-	-	-	-	-	-	-
BOCA DO ACRE	5.638	5.858	6.133	7.767	6.812	7.028	-	-	-	-	-	-
Educação Infantil.....	-	-	-	-	-	35	-	-	-	-	-	-
Ensino Fundamental	3.582	3.668	3.769	7.376	6.616	6.767	-	-	-	-	-	-
Ensino Médio	1.844	1.793	1.891	-	-	-	-	-	-	-	-	-
Educação Jovens e Adultos - EJA.....	108	126	144	391	196	226	-	-	-	-	-	-
Educação Profissional.....	104	271	329	-	-	-	-	-	-	-	-	-
Educação Especial.....	-	-	-	-	-	-	-	-	-	-	-	-
Boca do Acre	3.914	3.876	4.040	4.972	4.515	4.592	-	-	-	-	-	-
Educação Infantil.....	-	-	-	-	-	13	-	-	-	-	-	-
Ensino Fundamental	2.356	2.295	2.351	4.705	4.375	4.418	-	-	-	-	-	-
Ensino Médio	1.479	1.412	1.484	-	-	-	-	-	-	-	-	-
Educação Jovens e Adultos - EJA.....	66	11	10	267	140	161	-	-	-	-	-	-
Educação Profissional.....	13	158	195	-	-	-	-	-	-	-	-	-
Educação Especial.....	-	-	-	-	-	-	-	-	-	-	-	-

continuação

ANUÁRIO ESTATÍSTICO DO AMAZONAS

CAPÍTULO 12 - ENSINO

Tabela 12.14 - Matrícula final por dependência administrativa e nível de ensino, segundo as mesorregiões, microrregiões e municípios - 2011 - 2013

continuação

MESORREGIÕES MICRORREGIÕES E MUNICÍPIOS	MOVIMENTO E RENDIMENTO ESCOLAR											
	Estadual			Municipal			Particular			Federal		
	2011	2012	2013	2011	2012	2013	2011	2012	2013	2011	2012	2013
Humaitá	6.067	5.446	5.583	6.963	6.505	6.493	164	173	170	-	-	-
Educação Infantil.....	-	-	-	-	-	589	-	-	-	-	-	-
Ensino Fundamental	3.868	3.571	3.420	6.488	6.215	5.575	141	138	138	-	-	-
Ensino Médio	1.766	1.583	1.875	-	-	-	23	35	32	-	-	-
Educação Jovens e Adultos - EJA.....	254	110	99	475	290	329	-	-	-	-	-	-
Educação Profissional.....	179	182	189	-	-	-	-	-	-	-	-	-
Educação Especial.....	-	-	-	-	-	-	-	-	-	-	-	-
Manicoré	6.604	5.879	6.043	7.027	6.656	6.733	-	-	-	-	-	-
Educação Infantil.....	-	-	-	-	-	1.357	-	-	-	-	-	-
Ensino Fundamental	4.005	3.669	3.449	6.568	6.447	5.177	-	-	-	-	-	-
Ensino Médio	1.941	2.019	2.155	-	-	-	-	-	-	-	-	-
Educação Jovens e Adultos - EJA.....	578	162	257	459	209	199	-	-	-	-	-	-
Educação Profissional.....	80	29	182	-	-	-	-	-	-	-	-	-
Educação Especial.....	-	-	-	-	-	-	-	-	-	-	-	-
Novo Aripuanã	3.042	2.690	2.468	2.591	2.506	2.595	-	-	-	-	-	-
Educação Infantil.....	-	-	-	-	-	603	-	-	-	-	-	-
Ensino Fundamental	2.035	1.923	1.775	2.385	2.310	1.825	-	-	-	-	-	-
Ensino Médio	606	624	624	-	-	-	-	-	-	-	-	-
Educação Jovens e Adultos - EJA.....	343	93	69	206	196	167	-	-	-	-	-	-
Educação Profissional.....	58	50	-	-	-	-	-	-	-	-	-	-
Educação Especial.....	-	-	-	-	-	-	-	-	-	-	-	-
AMAZONAS	482.715	416.086	417.083	465.653	405.567	417.548	71.638	71.947	71.179	8.555	7.624	7.091
Educação Infantil.....	2	17.724	18.335	-	-	19.355	-	-	1	-	-	-
Ensino Fundamental	278.298	258.615	248.732	420.724	384.112	377.783	54.128	56.382	56.711	810	618	542
Ensino Médio	154.147	139.315	148.221	-	-	-	9.552	10.066	9.777	3.719	4.052	3.417
Educação Jovens e Adultos - EJA.....	41.716	10.413	12.133	44.840	21.489	20.410	1.134	435	442	515	371	308
Educação Profissional.....	7.097	7.743	7.771	89	-	-	6.824	5.064	3.668	3.511	2.583	2.824
Educação Especial.....	-	-	-	-	-	-	-	-	580	-	-	-

FONTE: SEDUC

ANUÁRIO ESTATÍSTICO DO AMAZONAS

CAPÍTULO 12 - ENSINO

Tabela 12.15 - Dados gerais do movimento e rendimento escolar por nível de ensino, segundo as mesorregiões, microrregiões e municípios - 2011 - 2013

continua

MESORREGIÕES MICRORREGIÕES E MUNICÍPIOS	MOVIMENTO E RENDIMENTO ESCOLAR								
	Aprovado			Reprovado			Abandono		
	2011	2012	2013	2011	2012	2013	2011	2012	2013
NORTE AMAZONENSE	28.993	21.718	28.708	2.304	1.413	2.239	4.198	1.895	3.859
Ensino Infantil.....	-	-	3.149	-	-	214	277	-	748
Ensino Fundamental.....	21.966	16.220	19.585	1.903	1.205	1.624	2.090	1.123	1.374
Ensino Médio	3.985	4.909	4.392	67	190	231	463	671	650
Educação Jovens e Adultos.....	2.599	-	969	325	-	170	1.362	6	1.004
Educação Profissional.....	443	589	613	9	18	-	6	95	83
Educação Especial.....	-	-	27	-	-	6	-	-	13
RIO NEGRO	22.920	17.817	22.947	1.389	870	1.186	2.811	1.405	2.713
Ensino Infantil.....	-	-	2.638	-	-	149	178	-	565
Ensino Fundamental	17.617	13.119	15.350	1.175	689	823	1.595	813	959
Ensino Médio	3.298	4.109	3.740	44	163	166	323	491	488
Educação Jovens e Adultos.....	1.622	-	699	161	-	42	710	6	629
Educação Profissional.....	383	589	493	9	18	-	5	95	59
Educação Especial.....	-	-	27	-	-	6	-	-	13
Barcelos	3.854	3.707	4.062	484	201	132	690	413	391
Ensino Infantil.....	-	-	342	-	-	-	24	-	-
Ensino Fundamental	3.072	3.013	2.857	385	143	106	436	303	178
Ensino Médio	484	694	525	6	58	11	62	110	124
Educação Jovens e Adultos.....	298	-	141	93	-	15	168	-	50
Educação Profissional.....	-	-	197	-	-	-	-	-	39
Novo Airão	2.983	2.524	2.865	117	66	201	378	217	409
Ensino Infantil.....	-	-	136	-	-	12	39	-	79
Ensino Fundamental	2.130	1.863	2.021	107	57	125	146	107	140
Ensino Médio	467	590	543	-	9	47	28	87	39
Educação Jovens e Adultos.....	297	-	132	10	-	17	165	-	146
Educação Profissional.....	89	71	32	-	-	-	-	23	-
Educação Especial.....	-	-	1	-	-	-	-	-	5
Santa Izabel do Rio Negro	3.125	3.126	3.346	104	70	61	288	256	284
Ensino Infantil.....	-	-	127	-	-	1	18	-	42
Ensino Fundamental	2.565	2.485	2.519	102	69	51	173	140	76
Ensino Médio	460	546	543	2	1	2	57	78	81
Educação Jovens e Adultos.....	65	-	67	-	-	1	40	-	66
Educação Profissional.....	35	95	90	-	-	-	-	38	13
Educação Especial.....	-	-	-	-	-	6	-	-	6

ANUÁRIO ESTATÍSTICO DO AMAZONAS

CAPÍTULO 12 - ENSINO

Tabela 12.15 - Dados gerais do movimento e rendimento escolar por nível de ensino, segundo as mesorregiões, microrregiões e municípios - 2011 - 2013

continuação

MESORREGIÕES MICRORREGIÕES E MUNICÍPIOS	MOVIMENTO E RENDIMENTO ESCOLAR								
	Aprovado			Reprovado			Abandono		
	2011	2012	2013	2011	2012	2013	2011	2012	2013
São Gabriel da Cachoeira	12.958	8.460	12.674	684	533	792	1.455	519	1.629
Ensino Infantil.....	-	-	2.033	-	-	136	97	-	444
Ensino Fundamental	9.850	5.758	7.953	581	420	541	840	263	565
Ensino Médio	1.887	2.279	2129	36	95	106	176	216	244
Educação Jovens e Adultos.....	962	-	359	58	-	9	337	6	367
Educação Profissional.....	259	423	174	9	18	-	5	34	7
Educação Especial.....	-	-	26	-	-	-	-	-	2
JAPURÁ.....	6.073	3.901	5.788	915	543	1.059	1.387	490	1.159
Ensino Infantil.....	-	-	511	-	-	65	99	-	183
Ensino Fundamental	4.349	3.101	4.235	728	516	801	495	310	415
Ensino Médio	687	800	652	23	27	65	140	180	162
Educação Jovens e Adultos.....	977	-	270	164	-	128	652	-	375
Educação Profissional.....	60	-	120	-	-	-	1	-	24
Japurá	1.861	1.478	1.945	315	195	341	453	179	332
Ensino Infantil.....	-	-	119	-	-	19	-	-	18
Ensino Fundamental	1.331	1.113	1.335	197	191	235	220	125	142
Ensino Médio	318	365	308	2	4	-	23	54	20
Educação Jovens e Adultos.....	212	-	101	116	-	87	210	-	128
Educação Profissional.....	-	-	82	-	-	-	-	-	24
Maraã	4.212	2.423	3.843	600	348	718	934	311	827
Ensino Infantil.....	-	-	392	-	-	46	99	-	165
Ensino Fundamental	3.018	1.988	2.900	531	325	566	275	185	273
Ensino Médio	369	435	344	21	23	65	117	126	142
Educação Jovens e Adultos.....	765	-	169	48	-	41	442	-	247
Educação Profissional.....	60	-	38	-	-	-	1	-	-
SUDOESTE AMAZONENSE.....	90.283	220.333	97.534	15.250	98.622	12.756	10.897	94.792	9.996
Ensino Infantil.....	-	69	4.178	-	5	677	579	-	949
Ensino Fundamental	68.408	59.845	69.419	12.507	7.874	9.365	5.496	3.846	4.376
Ensino Médio	12.480	14.087	13.576	816	1.162	1.189	1.197	1.600	1.523
Educação Jovens e Adultos.....	8.232	5.345	8.198	1.901	5.470	1.465	3.437	4.291	2.907
Educação Profissional.....	1.163	140.987	2.163	26	84.111	60	188	85.055	241
Educação Especial.....	-	-	43	-	-	24	-	-	21

ANUÁRIO ESTATÍSTICO DO AMAZONAS

CAPÍTULO 12 - ENSINO

Tabela 12.15 - Dados gerais do movimento e rendimento escolar por nível de ensino, segundo as mesorregiões, microrregiões e municípios - 2011 - 2013

MESORREGIÕES MICRORREGIÕES E MUNICÍPIOS	MOVIMENTO E RENDIMENTO ESCOLAR								
	Aprovado			Reprovado			Abandono		
	2011	2012	2013	2011	2012	2013	2011	2012	2013
ALTO SOLIMÕES	57.845	50.869	64.569	10.085	6.814	8.216	7.678	4.576	7.225
Ensino Infantil.....	-	-	2.772	-	-	434	394	-	601
Ensino Fundamental	43.305	40.791	45.092	8.422	5.869	5.903	3.917	3.136	2.984
Ensino Médio	8.762	9.692	9.414	579	934	885	981	1.351	1.249
Educação Jovens e Adultos.....	4.943	89	5.938	1.058	9	934	2.254	28	2.209
Educação Profissional.....	835	297	1.353	26	2	60	132	61	182
Educação Especial.....	-	-	19	-	-	9	-	-	4
Amaturá	2.744	2.097	2.704	329	356	561	131	25	30
Ensino Infantil.....	-	-	71	-	-	6	15	-	4
Ensino Fundamental	2.178	1.747	2.090	301	319	406	93	25	22
Ensino Médio	279	350	323	5	37	65	19	-	-
Educação Jovens e Adultos.....	202	-	184	23	-	84	1	-	1
Educação Profissional.....	85	-	36	-	-	-	3	-	3
Atalaia do Norte	3.027	1.796	4.559	818	218	370	985	269	341
Ensino Infantil.....	-	-	253	-	-	10	28	-	33
Ensino Fundamental	2.361	1.435	3.373	730	197	301	771	180	145
Ensino Médio	329	361	344	14	21	11	58	89	76
Educação Jovens e Adultos.....	206	-	540	74	-	48	128	-	70
Educação Profissional.....	131	-	49	-	-	-	-	-	17
Benjamin Constant	10.042	8.755	10.010	855	927	925	1.019	853	1.321
Ensino Infantil.....	-	-	131	-	-	2	68	-	102
Ensino Fundamental	7.375	6.808	7.052	763	781	738	468	580	658
Ensino Médio	2.047	1.947	1930	59	146	162	265	273	243
Educação Jovens e Adultos.....	575	-	663	33	-	23	198	-	297
Educação Profissional.....	45	-	234	-	-	-	20	-	21
Fonte Boa	5.379	3.994	6.314	1.140	604	830	906	399	1.310
Ensino Infantil.....	-	-	354	-	-	69	81	-	155
Ensino Fundamental	3.829	3.090	3.856	973	533	636	403	228	393
Ensino Médio	906	904	1.022	23	71	76	125	171	156
Educação Jovens e Adultos.....	520	-	833	144	-	49	297	-	570
Educação Profissional.....	124	-	249	-	-	-	-	-	36

continuação

ANUÁRIO ESTATÍSTICO DO AMAZONAS

CAPÍTULO 12 - ENSINO

Tabela 12.15 - Dados gerais do movimento e rendimento escolar por nível de ensino, segundo as mesorregiões, microrregiões e municípios - 2011 - 2013

MESORREGIÕES MICRORREGIÕES E MUNICÍPIOS	MOVIMENTO E RENDIMENTO ESCOLAR								
	Aprovado			Reprovado			Abandono		
	2011	2012	2013	2011	2012	2013	2011	2012	2013
Jutaí	5.133	3.809	5.818	1.570	856	846	888	497	873
Ensino Infantil.....	-	-	526	-	-	128	9	-	87
Ensino Fundamental	3.962	3.182	4.040	1.315	779	518	520	348	397
Ensino Médio	569	627	584	63	77	83	71	149	125
Educação Jovens e Adultos.....	532	-	655	192	-	117	288	-	264
Educação Profissional.....	70	-	13	-	-	-	-	-	-
Santo Antônio do Itá	5.761	5.368	5.837	835	863	1.210	512	432	685
Ensino Infantil.....	-	-	321	-	-	60	50	-	104
Ensino Fundamental	4.634	4.481	4.350	705	770	981	303	344	318
Ensino Médio	734	887	821	53	93	90	39	88	94
Educação Jovens e Adultos.....	309	-	274	77	-	79	120	-	141
Educação Profissional.....	84	-	71	-	-	-	-	-	28
São Paulo de Olivença	7.852	8.152	9.344	1.622	604	841	713	516	393
Ensino Infantil.....	-	-	693	-	-	108	17	-	25
Ensino Fundamental	6.134	6.708	6.755	1.410	588	677	477	381	192
Ensino Médio	1.122	1.361	1.429	34	16	25	65	107	92
Educação Jovens e Adultos.....	596	83	236	178	-	31	154	28	38
Educação Profissional.....	-	-	231	-	-	-	-	-	46
Tabatinga	14.038	13.252	14.720	2.208	1.779	1.846	2.131	1.468	1.976
Ensino Infantil.....	-	-	229	-	-	28	77	-	49
Ensino Fundamental	9.994	10.594	10.739	1.653	1.404	1.278	663	962	729
Ensino Médio	2.200	2.361	2.169	260	373	296	308	445	420
Educação Jovens e Adultos.....	1.548	-	1.113	269	-	184	974	-	747
Educação Profissional.....	296	297	470	26	2	60	109	61	31
Tonantins	3.869	3.646	5.282	708	607	796	393	117	300
Ensino Infantil.....	-	-	194	-	-	23	49	-	42
Ensino Fundamental	2.838	2.746	2.837	572	498	368	219	88	130
Ensino Médio	576	894	792	68	100	77	31	29	43
Educação Jovens e Adultos.....	455	6	1.440	68	9	319	94	-	81
Educação Profissional.....	-	-	-	-	-	-	-	-	0
Educação Especial.....	-	-	19	-	-	9	-	-	4

continuação

ANUÁRIO ESTATÍSTICO DO AMAZONAS

CAPÍTULO 12 - ENSINO

Tabela 12.15 - Dados gerais do movimento e rendimento escolar por nível de ensino, segundo as mesorregiões, microrregiões e municípios - 2011 - 2013

continuação

MESORREGIÕES MICRORREGIÕES E MUNICÍPIOS	MOVIMENTO E RENDIMENTO ESCOLAR								
	Aprovado			Reprovado			Abandono		
	2011	2012	2013	2011	2012	2013	2011	2012	2013
JURUÁ	32.438	169.464	32.965	5.165	91.808	4.540	3.219	90.216	2.771
Ensino Infantil.....	-	69	1.406	-	5	243	185	-	348
Ensino Fundamental	25.103	19.054	24.327	4.085	2.005	3.462	1.579	710	1.392
Ensino Médio	3.718	4.395	4.162	237	228	304	216	249	274
Educação Jovens e Adultos.....	3.289	5.256	2.260	843	5.461	531	1.183	4.263	698
Educação Profissional.....	328	140.690	810	-	84.109	-	56	84.994	59
Educação Especial.....	-	-	24	-	-	15	-	-	17
Caruarú	7.191	8.510	7.139	1.055	51.304	803	670	50.850	274
Ensino Infantil.....	-	-	-	-	-	-	23	-	10
Ensino Fundamental	5.448	4.631	5.553	706	451	641	237	194	138
Ensino Médio	837	1.072	1.050	24	83	103	96	64	20
Educação Jovens e Adultos.....	884	2.807	424	325	2.968	59	314	2.170	104
Educação Profissional.....	22	-	112	-	47.802	-	-	48.422	2
Eirunepé	8.978	6.191	9.398	1.307	27.074	883	484	26.535	595
Ensino Infantil.....	-	69	583	-	5	108	51	-	157
Ensino Fundamental	6.715	4.945	6.535	964	403	578	216	73	196
Ensino Médio	1.097	1.177	1.029	123	60	100	2	46	74
Educação Jovens e Adultos.....	1.093	-	997	220	2.493	82	205	2.093	136
Educação Profissional.....	73	-	230	-	24.113	-	10	24.323	15
Educação Especial.....	-	-	24	-	-	15	-	-	17
Envira	3.985	145.841	3.964	547	12.425	577	540	12.324	358
Ensino Infantil.....	-	-	-	-	-	-	-	-	2
Ensino Fundamental	3.022	2.368	3.248	450	219	391	182	72	257
Ensino Médio	284	334	380	1	12	10	18	3	12
Educação Jovens e Adultos.....	643	2.449	167	96	-	176	334	-	70
Educação Profissional.....	36	140.690	169	-	12.194	-	6	12.249	17
Guajará	3.286	2.579	3.339	313	145	271	396	176	407
Ensino Infantil.....	-	-	439	-	-	67	49	-	87
Ensino Fundamental	2.592	2.142	2.292	281	143	167	219	128	191
Ensino Médio	350	437	401	18	2	8	31	48	51
Educação Jovens e Adultos.....	217	-	97	14	-	29	77	-	67
Educação Profissional.....	127	-	110	-	-	-	20	-	11

ANUÁRIO ESTATÍSTICO DO AMAZONAS

CAPÍTULO 12 - ENSINO

Tabela 12.15 - Dados gerais do movimento e rendimento escolar por nível de ensino, segundo as mesorregiões, microrregiões e municípios - 2011 - 2013

MESORREGIÕES MICRORREGIÕES E MUNICÍPIOS	MOVIMENTO E RENDIMENTO ESCOLAR								
	Aprovado			Reprovado			Abandono		
	2011	2012	2013	2011	2012	2013	2011	2012	2013
Ipixuna	3.421	2.492	3.410	744	424	736	238	79	277
Ensino Infantil.....	-	-	-	-	-	-	16	-	1
Ensino Fundamental	2.796	1.943	2773	688	396	695	149	49	180
Ensino Médio	491	549	530	25	28	31	29	30	36
Educação Jovens e Adultos.....	102	-	71	31	-	10	44	-	51
Educação Profissional.....	32	-	36	-	-	-	-	-	9
Itamarati	2.731	1.707	2.858	496	275	532	346	175	407
Ensino Infantil.....	-	-	63	-	-	14	15	-	28
Ensino Fundamental	2.168	1.381	2018	393	233	324	206	162	241
Ensino Médio	283	326	320	43	42	30	9	13	29
Educação Jovens e Adultos.....	242	-	407	60	-	164	96	-	109
Educação Profissional.....	38	-	50	-	-	-	20	-	-
Juruá	2.846	2.144	2.881	703	161	753	545	77	470
Ensino Infantil.....	-	-	321	-	-	54	31	-	63
Ensino Fundamental	2.362	1.644	1.908	603	160	666	370	32	189
Ensino Médio	376	500	452	3	1	22	31	45	52
Educação Jovens e Adultos.....	108	-	97	97	-	11	113	-	161
Educação Profissional.....	-	-	103	-	-	-	-	-	5
CENTRO AMAZONENSE	652.388	806.467	628.308	74.758	89.920	59.643	72.946	66.993	71.742
Ensino Infantil.....	-	144	6.510	-	-	534	5.784	-	4.813
Ensino Fundamental	489.057	525.699	480.502	56.151	63.206	46.204	32.577	34.189	26.171
Ensino Médio	114.111	144.167	118.265	8.974	14.744	10.877	14.754	20.877	18.744
Educação Jovens e Adultos.....	39.069	358	16.920	8.253	475	1.726	16.541	77	20.621
Educação Profissional.....	10.151	136.099	6.111	1.380	11.495	302	3.290	11.850	1.393
Educação Especial.....	-	-	898	-	-	472	-	-	130
TEFÉ	26.424	22.159	25.721	4.501	3.276	3.009	5.663	2.091	3.391
Ensino Infantil.....	-	-	1.069	-	-	56	445	-	360
Ensino Fundamental	19.416	18.121	18.865	3.093	2.717	2.174	1.372	1.294	1.217
Ensino Médio	3.070	3.567	3.482	439	553	512	368	648	285
Educação Jovens e Adultos.....	3.639	79	1.850	969	6	267	3.409	4	1.445
Educação Profissional.....	299	392	455	-	-	-	69	145	84

continuação

ANUÁRIO ESTATÍSTICO DO AMAZONAS

CAPÍTULO 12 - ENSINO

Tabela 12.15 - Dados gerais do movimento e rendimento escolar por nível de ensino, segundo as mesorregiões, microrregiões e municípios - 2011 - 2013

MESORREGIÕES MICRORREGIÕES E MUNICÍPIOS	MOVIMENTO E RENDIMENTO ESCOLAR								
	Aprovado			Reprovado			Abandono		
	2011	2012	2013	2011	2012	2013	2011	2012	2013
Alvarães	4.239	2.885	3.847	892	687	715	620	346	618
Ensino Infantil.....	-	-	263	-	-	32	163	-	76
Ensino Fundamental	3.278	2.426	2.755	477	516	513	245	269	272
Ensino Médio	360	459	451	212	171	124	4	77	50
Educação Jovens e Adultos.....	551	-	298	203	-	46	208	-	214
Educação Profissional.....	50	-	80	-	-	-	-	-	6
Tefé	18.167	17.025	18.043	2.789	1.924	1.739	4.333	1.502	2.415
Ensino Infantil.....	-	-	236	-	-	9	282	-	209
Ensino Fundamental	13.178	13.885	13.432	1.942	1.654	1.306	674	827	699
Ensino Médio	2.403	2.742	2.688	182	264	266	359	567	231
Educação Jovens e Adultos.....	2.434	79	1.348	665	6	158	2.950	4	1199
Educação Profissional.....	152	319	339	-	-	-	68	104	77
Uarini	4.018	2.249	3.831	820	665	555	710	243	358
Ensino Infantil.....	-	-	570	-	-	15	-	-	75
Ensino Fundamental	2.960	1.810	2.678	674	547	355	453	198	246
Ensino Médio	307	366	343	45	118	122	5	4	4
Educação Jovens e Adultos.....	654	-	204	101	-	63	251	-	32
Educação Profissional.....	97	73	36	-	-	-	1	41	1
COARI	38.347	32.745	39.022	4.569	3.504	4.224	5.045	2.995	5.986
Ensino Infantil.....	-	-	1.008	-	-	158	349	-	459
Ensino Fundamental	29.887	25.880	28.817	3.768	2.848	3.243	3.104	2.061	2.412
Ensino Médio	5.476	6.865	6.059	274	656	523	729	934	1.386
Educação Jovens e Adultos.....	2.569	-	2.562	500	-	295	790	-	1.193
Educação Profissional.....	415	-	576	27	-	5	73	-	536
Educação Especial.....	-	-	10	-	-	-	-	-	-
Anamá	2.725	2.245	2.556	158	106	147	218	194	215
Ensino Infantil.....	-	-	228	-	-	32	33	-	52
Ensino Fundamental	2.125	1.640	1.754	150	75	100	88	132	71
Ensino Médio	523	605	564	3	31	14	67	62	54
Educação Jovens e Adultos.....	77	-	10	5	-	1	30	-	38
Educação Profissional.....	74	-	72	-	-	-	-	-	5
Educação Especial.....	-	-	10	-	-	-	-	-	-

continuação

ANUÁRIO ESTATÍSTICO DO AMAZONAS

CAPÍTULO 12 - ENSINO

Tabela 12.15 - Dados gerais do movimento e rendimento escolar por nível de ensino, segundo as mesorregiões, microrregiões e municípios - 2011 - 2013

MESORREGIÕES MICRORREGIÕES E MUNICÍPIOS	MOVIMENTO E RENDIMENTO ESCOLAR								
	Aprovado			Reprovado			Abandono		
	2011	2012	2013	2011	2012	2013	2011	2012	2013
Anori	2.989	2.870	2.828	440	437	350	274	227	283
Ensino Infantil.....	-	-	128	-	-	18	36	-	47
Ensino Fundamental	2.390	2.299	2.149	351	370	260	133	150	175
Ensino Médio	458	571	462	58	67	69	50	77	30
Educação Jovens e Adultos.....	141	-	89	31	-	3	55	-	31
Educação Profissional.....	-	-	-	-	-	-	-	-	-
Beruri	4.936	3.843	6.126	752	471	766	812	494	1.431
Ensino Infantil.....	-	-	445	-	-	90	21	-	110
Ensino Fundamental	3.909	2.922	3.875	727	394	561	558	388	521
Ensino Médio	697	921	866	4	77	34	85	106	89
Educação Jovens e Adultos.....	330	-	940	21	-	81	148	-	711
Educação Profissional.....	-	-	-	-	-	-	-	-	-
Caapiranga	2.657	2.165	2.531	292	213	277	543	255	488
Ensino Infantil.....	-	-	207	-	-	18	61	-	70
Ensino Fundamental	2.028	1.633	1.770	261	207	253	347	212	287
Ensino Médio	409	532	425	3	6	3	42	43	47
Educação Jovens e Adultos.....	167	-	45	28	-	3	76	-	80
Educação Profissional.....	53	-	84	-	-	-	17	-	4
Coarí	19.629	17.130	19.933	2.223	1.775	2.046	2.753	1.402	2.070
Ensino Infantil.....	-	-	-	-	-	-	198	-	180
Ensino Fundamental	15.399	13.629	15.273	1.769	1.351	1.524	1.693	909	1.058
Ensino Médio	2.771	3.501	3.117	178	424	348	412	493	262
Educação Jovens e Adultos.....	1.250	-	1.192	249	-	169	394	-	519
Educação Profissional.....	209	-	351	27	-	5	56	-	51
Codajás	5.337	4.492	4.976	704	502	638	445	423	487
Ensino Infantil.....	-	-	-	-	-	-	-	-	-
Ensino Fundamental	4.036	3.757	3.996	510	451	545	285	270	300
Ensino Médio	618	735	625	28	51	55	73	153	108
Educação Jovens e Adultos.....	604	-	286	166	-	38	87	-	71
Educação Profissional.....	79	-	69	-	-	-	-	-	8

continuação

ANUÁRIO ESTATÍSTICO DO AMAZONAS

CAPÍTULO 12 - ENSINO

Tabela 12.15 - Dados gerais do movimento e rendimento escolar por nível de ensino, segundo as mesorregiões, microrregiões e municípios - 2011 - 2013

MESORREGIÕES MICRORREGIÕES E MUNICÍPIOS	MOVIMENTO E RENDIMENTO ESCOLAR								
	Aprovado			Reprovado			Abandono		
	2011	2012	2013	2011	2012	2013	2011	2012	2013
MANAUS	468.912	511.492	444.525	55.378	63.782	44.031	50.074	43.781	50.509
Ensino Infantil.....	-	144	1.185	-	-	107	3.860	-	2.944
Ensino Fundamental	350.341	400.445	345.314	41.063	51.135	34.419	22.969	26.385	18.423
Ensino Médio	84.853	108.307	87.036	6.987	12.240	8.622	11.439	16.283	13.835
Educação Jovens e Adultos.....	25.449	180	8.109	6.147	407	652	8.990	67	14.918
Educação Profissional.....	8.269	2.416	2.881	1.181	-	231	2.816	1.046	389
Educação Especial.....	-	-	424	-	-	390	-	-	109
Autazes	8.704	8.730	9.124	950	677	946	1.161	880	1.155
Ensino Infantil.....	-	-	299	-	-	4	151	-	183
Ensino Fundamental	6.718	7.044	7.004	844	659	774	538	605	472
Ensino Médio	1.280	1.686	1.495	18	18	165	211	275	212
Educação Jovens e Adultos.....	604	-	188	88	-	3	213	-	269
Educação Profissional.....	102	-	138	-	-	-	48	-	19
Educação Especial.....	-	-	24	-	-	-	-	-	-
Careiro	7.231	8.034	7.074	707	969	751	884	847	878
Ensino Infantil.....	-	-	220	-	-	14	63	-	70
Ensino Fundamental	5.813	6.644	5.329	655	879	661	484	570	451
Ensino Médio	1.140	1.390	1.259	25	90	76	189	277	229
Educação Jovens e Adultos.....	224	-	160	27	-	-	123	-	101
Educação Profissional.....	54	-	106	-	-	-	25	-	27
Educação Especial.....	-	-	73	-	-	-	-	-	-
Careiro da Várzea	4.523	4.359	1.353	594	479	342	397	439	330
Ensino Infantil.....	-	-	344	-	-	75	51	-	48
Ensino Fundamental	3.466	3.260	985	561	460	264	216	281	163
Ensino Médio	966	1.099	24	7	19	2	96	158	119
Educação Jovens e Adultos.....	91	-	-	26	-	1	34	-	-
Educação Profissional.....	-	-	-	-	-	-	-	-	-
Irlanduba	11.527	11.608	11.252	1.493	2.040	1.722	1.949	1.881	2.596
Ensino Infantil.....	-	144	123	-	-	4	162	-	271
Ensino Fundamental	8.456	9.238	8.516	1.256	1.796	1.470	698	1.355	863
Ensino Médio	1.733	2.226	1.915	94	244	171	329	526	360
Educação Jovens e Adultos.....	1.196	-	632	143	-	77	714	-	1.096
Educação Profissional.....	142	-	66	-	-	-	46	-	6
Educação Especial.....	-	-	41	-	-	15	-	-	19

continuação

ANUÁRIO ESTATÍSTICO DO AMAZONAS

CAPÍTULO 12 - ENSINO

Tabela 12.15 - Dados gerais do movimento e rendimento escolar por nível de ensino, segundo as mesorregiões, microrregiões e municípios - 2011 - 2013

continuação

MESORREGIÕES MICRORREGIÕES E MUNICÍPIOS	MOVIMENTO E RENDIMENTO ESCOLAR								
	Aprovado			Reprovado			Abandono		
	2011	2012	2013	2011	2012	2013	2011	2012	2013
Manacapuru	25.787	23.438	24.854	1.433	1.871	1.868	1.928	1.009	1.805
Ensino Infantil.....	-	-	58	-	-	2	81	-	52
Ensino Fundamental	19.597	18.496	19.049	1.289	1.262	1.238	819	735	985
Ensino Médio	4.571	4.942	4.642	85	609	540	554	274	425
Educação Jovens e Adultos.....	1.542	-	966	59	-	88	435	-	336
Educação Profissional.....	77	-	139	-	-	-	39	-	7
Manaquiri	4.736	3.848	4.349	130	201	398	320	314	495
Ensino Infantil.....	-	-	135	-	-	8	3	-	19
Ensino Fundamental	3.742	2.997	3.253	96	140	343	94	146	132
Ensino Médio	754	849	868	14	27	28	165	162	196
Educação Jovens e Adultos.....	196	2	49	20	34	19	56	6	146
Educação Profissional.....	44	-	19	-	-	-	2	-	2
Educação Especial.....	-	-	25	-	-	-	-	-	5
Manaus	406.404	451.475	386.805	50.071	57.545	38.379	43.435	38.411	43.335
Ensino Infantil.....	-	-	6	-	-	-	3.349	-	2.301
Ensino Fundamental	302.549	352.766	301.178	36.362	45.939	29.669	20.120	22.693	15.357
Ensino Médio	74.409	96.115	76.833	6.744	11.233	7.640	9.895	14.611	12.294
Educação Jovens e Adultos.....	21.596	178	6.114	5.784	373	464	7.415	61	12.970
Educação Profissional.....	7.850	2.416	2.413	1.181	-	231	2.656	1.046	328
Educação Especial.....	-	-	261	-	-	375	-	-	85
RIO PRETO DA EVA	11.312	12.657	11.977	1.749	1.735	1.302	2.654	1.483	2.414
Ensino Infantil.....	-	-	106	-	-	5	307	-	273
Ensino Fundamental	7.932	10.018	8.656	1.439	1.507	963	658	1.053	606
Ensino Médio	1.980	2.373	2.044	133	165	218	332	353	352
Educação Jovens e Adultos.....	1.084	-	687	116	-	100	1.215	-	1.055
Educação Profissional.....	316	266	484	61	63	16	142	77	128
Educação Especial.....	-	-	34	-	-	-	-	-	7
Presidente Figueiredo	6.988	8.340	7.134	1.028	1.070	722	1.663	1.026	1.313
Ensino Infantil.....	-	-	96	-	-	4	192	-	140
Ensino Fundamental	4.881	6.780	5.058	889	949	537	397	808	301
Ensino Médio	1.157	1.378	1.190	64	78	131	148	174	158
Educação Jovens e Adultos.....	694	-	415	44	-	34	823	-	629
Educação Profissional.....	256	182	375	31	43	16	103	44	85

ANUÁRIO ESTATÍSTICO DO AMAZONAS

CAPÍTULO 12 - ENSINO

Tabela 12.15 - Dados gerais do movimento e rendimento escolar por nível de ensino, segundo as mesorregiões, microrregiões e municípios - 2011 - 2013

MESORREGIÕES MICRORREGIÕES E MUNICÍPIOS	MOVIMENTO E RENDIMENTO ESCOLAR								
	Aprovado			Reprovado			Abandono		
	2011	2012	2013	2011	2012	2013	2011	2012	2013
Rio Preto da Eva	4.324	4.317	4.877	721	665	580	991	457	1.108
Ensino Infantil.....	-	-	10	-	-	1	115	-	133
Ensino Fundamental	3.051	3.238	3.598	550	558	426	261	245	305
Ensino Médio	823	995	854	69	87	87	184	179	194
Educação Jovens e Adultos.....	390	-	272	72	-	66	392	-	426
Educação Profissional.....	60	84	109	30	20	-	39	33	43
Educação Especial.....	-	-	34	-	-	-	-	-	7
ITACOATIARA	40.008	36.381	39.796	3.995	2.992	2.710	4.443	3.304	4.318
Ensino Infantil.....	-	-	1.502	-	-	91	315	-	381
Ensino Fundamental	30.259	27.661	29.308	3.176	2.514	2.147	2.063	1.852	1.598
Ensino Médio	6.847	7.946	7.063	424	416	316	728	1.260	1.310
Educação Jovens e Adultos.....	2.711	93	1.295	395	62	156	1.298	6	921
Educação Profissional.....	191	681	628	-	-	-	39	186	108
Educação Especial.....	-	-	178	-	-	82	-	-	14
Itacoatiara	23.934	22.021	24.211	2.638	2.005	1.485	2.720	1.933	2.569
Ensino Infantil.....	-	-	842	-	-	36	190	-	234
Ensino Fundamental	17.490	16.650	17.460	2.030	1.675	1.161	1.103	1.076	841
Ensino Médio	4.169	4.781	4.546	362	330	219	363	714	757
Educação Jovens e Adultos.....	2.221	80	933	246	-	69	1.055	-	697
Educação Profissional.....	54	510	264	-	-	-	9	143	40
Educação Especial.....	-	-	166	-	-	-	-	-	-
Itapiranga	2.583	2.455	2.505	209	240	155	227	297	305
Ensino Infantil.....	-	-	80	-	-	10	2	-	53
Ensino Fundamental	1889	1.802	1.790	188	223	138	76	142	91
Ensino Médio	535	653	484	12	17	6	94	155	92
Educação Jovens e Adultos.....	106	-	40	9	-	1	52	-	55
Educação Profissional.....	53	-	111	-	-	-	3	-	14
Nova Olinda do Norte	7.207	5.852	7.111	566	421	616	905	567	907
Ensino Infantil.....	-	-	374	-	-	26	69	-	69
Ensino Fundamental	5.903	4.499	5.227	493	327	459	572	310	421
Ensino Médio	1.082	1.202	1.271	24	32	40	143	217	286
Educação Jovens e Adultos.....	150	13	141	49	62	9	95	6	106
Educação Profissional.....	72	138	86	-	-	-	26	34	11
Educação Especial.....	-	-	12	-	-	82	-	-	14

continuação

ANUÁRIO ESTATÍSTICO DO AMAZONAS

CAPÍTULO 12 - ENSINO

Tabela 12.15 - Dados gerais do movimento e rendimento escolar por nível de ensino, segundo as mesorregiões, microrregiões e municípios - 2011 - 2013

MESORREGIÕES MICRORREGIÕES E MUNICÍPIOS	MOVIMENTO E RENDIMENTO ESCOLAR								
	Aprovado			Reprovado			Abandono		
	2011	2012	2013	2011	2012	2013	2011	2012	2013
Silves	2.332	2.625	2.517	178	97	144	235	290	195
Ensino Infantil.....	-	-	112	-	-	-	26	-	18
Ensino Fundamental	1.876	2.028	1.923	156	95	114	86	155	57
Ensino Médio	429	564	365	2	2	30	81	126	83
Educação Jovens e Adultos.....	15	-	26	20	-	-	41	-	21
Educação Profissional.....	12	33	91	-	-	-	1	9	16
Urucurituba	4.491	3.428	3.630	943	229	392	867	217	356
Ensino Infantil.....	-	-	94	-	-	19	28	-	7
Ensino Fundamental	3.101	2.682	2.908	309	194	275	226	169	188
Ensino Médio	632	746	397	24	35	21	47	48	92
Educação Jovens e Adultos.....	219	-	155	71	-	77	55	-	42
Educação Profissional.....	-	-	76	-	-	-	-	-	27
PARINTINS	67.385	191.033	67.267	4.566	14.631	4.367	5.067	13.339	5.124
Ensino Infantil.....	-	-	1.640	-	-	117	508	-	396
Ensino Fundamental	51.222	43.574	49.542	3.612	2.485	3.258	2.411	1.544	1.915
Ensino Médio	11.885	15.109	12.581	717	714	686	1.158	1.399	1.576
Educação Jovens e Adultos.....	3.617	6	2.417	126	-	256	839	-	1.089
Educação Profissional.....	661	132.344	1.087	111	11.432	50	151	10.396	148
Educação Especial.....	-	-	252	-	-	95	-	-	9
Barreirinha	9.358	73.548	9.424	488	6.109	599	1.156	5.852	1.124
Ensino Infantil.....	-	-	633	-	-	53	123	-	145
Ensino Fundamental	7.199	5.702	6.708	438	348	450	493	285	342
Ensino Médio	1.493	1.671	1.555	29	45	78	280	369	375
Educação Jovens e Adultos.....	637	3	528	21	-	18	249	-	262
Educação Profissional.....	29	66.172	-	-	5.716	-	11	5.198	-
Boa Vista do Ramos	4.549	68.876	4.146	217	5.911	250	371	5.199	286
Ensino Infantil.....	-	-	352	-	-	26	31	-	48
Ensino Fundamental	3.559	2.611	3.166	193	121	163	174	100	147
Ensino Médio	690	763	732	6	158	45	87	11	101
Educação Jovens e Adultos.....	242	-	138	18	-	42	79	-	29
Educação Profissional.....	58	65.502	110	-	5.632	-	-	5.088	9
Educação Especial.....	-	-	63	-	-	-	-	-	-

continuação

ANUÁRIO ESTATÍSTICO DO AMAZONAS

CAPÍTULO 12 - ENSINO

Tabela 12.15 - Dados gerais do movimento e rendimento escolar por nível de ensino, segundo as mesorregiões, microrregiões e municípios - 2011 - 2013

MESORREGIÕES MICRORREGIÕES E MUNICÍPIOS	MOVIMENTO E RENDIMENTO ESCOLAR								
	Aprovado			Reprovado			Abandono		
	2011	2012	2013	2011	2012	2013	2011	2012	2013
Maués	12.424	9.569	14.357	2.219	1.144	1.473	1.662	1.027	1.611
Ensino Infantil.....	-	-	20	-	-	5	109	-	104
Ensino Fundamental	10.548	7.521	11.354	1.656	869	1.150	1.212	704	873
Ensino Médio	1.457	2.048	2.204	510	275	230	190	323	380
Educação Jovens e Adultos.....	227	-	406	12	-	86	101	-	220
Educação Profissional.....	192	-	302	41	-	2	50	-	34
Educação Especial.....	-	-	71	-	-	-	-	-	-
Nhamundá	5.008	3.926	4.674	162	158	373	296	151	253
Ensino Infantil.....	-	-	26	-	-	2	26	-	19
Ensino Fundamental	3.779	2.772	3.497	153	155	357	101	45	71
Ensino Médio	855	1.052	977	3	3	14	68	61	84
Educação Jovens e Adultos.....	341	3	117	6	-	-	89	-	72
Educação Profissional.....	33	99	57	-	-	-	12	45	7
Parintins	29.786	28.969	28.452	1.132	1.061	1.501	1.230	718	1.298
Ensino Infantil.....	-	-	478	-	-	17	166	-	21
Ensino Fundamental	21.265	20.497	19.968	851	768	973	317	271	327
Ensino Médio	6.283	8.024	6.306	156	209	259	393	412	462
Educação Jovens e Adultos.....	1.993	-	1.139	55	-	109	276	-	409
Educação Profissional.....	245	448	443	70	84	48	78	35	70
Educação Especial.....	-	-	118	-	-	95	-	-	9
São Sebastião do Uatumã	2.510	2.459	2.472	92	93	126	147	179	175
Ensino Infantil.....	-	-	131	-	-	14	20	-	28
Ensino Fundamental	1.963	1.916	1.748	77	82	98	59	65	85
Ensino Médio	440	517	476	3	11	13	60	100	41
Educação Jovens e Adultos.....	67	-	42	12	-	1	8	-	16
Educação Profissional.....	40	26	75	-	-	-	-	14	5
Urucará	3.750	3.686	4.201	256	155	114	205	213	338
Ensino Infantil.....	-	-	-	-	-	-	33	-	31
Ensino Fundamental	2.909	2.555	3.101	244	142	67	55	74	70
Ensino Médio	667	1.034	953	10	13	47	80	123	133
Educação Jovens e Adultos.....	110	-	47	2	-	-	37	-	81
Educação Profissional.....	64	97	100	-	-	-	-	16	23

continuação

ANUÁRIO ESTATÍSTICO DO AMAZONAS

CAPÍTULO 12 - ENSINO

Tabela 12.15 - Dados gerais do movimento e rendimento escolar por nível de ensino, segundo as mesorregiões, microrregiões e municípios - 2011 - 2013

MESORREGIÕES MICRORREGIÕES E MUNICÍPIOS	MOVIMENTO E RENDIMENTO ESCOLAR								
	Aprovado			Reprovado			Abandono		
	2011	2012	2013	2011	2012	2013	2011	2012	2013
SUL AMAZONENSE	67.700	55.362	68.522	7.387	4.404	6.233	7.252	3.996	7.050
Ensino Infantil.....	-	-	3.508	-	-	552	612	-	585
Ensino Fundamental	53.473	44.087	49.899	6.554	3.924	4.772	3.778	2.550	3.327
Ensino Médio	9.352	11.054	10.753	251	480	546	968	1.399	1.373
Educação Jovens e Adultos.....	4.155	-	3.021	582	-	358	1.749	-	1.623
Educação Profissional.....	720	221	1.341	-	-	5	145	47	142
Educação Especial.....	-	-	3	-	-	6	-	-	-
BOCA DO ACRE	11.417	8.988	12.154	1.253	653	1.007	832	375	858
Ensino Infantil.....	-	-	34	-	-	1	97	-	45
Ensino Fundamental	9.338	6.869	9.638	1.140	606	898	480	184	447
Ensino Médio	1.698	2.006	1.823	58	47	68	88	165	173
Educação Jovens e Adultos.....	288	-	330	55	-	40	156	-	155
Educação Profissional.....	93	113	329	-	-	-	11	26	38
Boca do Acre	8.195	6.226	8.439	268	172	193	442	254	424
Ensino Infantil.....	-	-	13	-	-	-	19	-	12
Ensino Fundamental	6.563	4.609	6.612	238	167	157	260	90	189
Ensino Médio	1.388	1.617	1.459	8	5	25	83	164	131
Educação Jovens e Adultos.....	231	-	160	22	-	11	80	-	69
Educação Profissional.....	13	-	195	-	-	-	-	-	23
Pauini	3.222	2.762	3.715	985	481	814	390	121	434
Ensino Infantil.....	-	-	21	-	-	1	78	-	33
Ensino Fundamental	2.775	2.260	3.026	902	439	741	220	94	258
Ensino Médio	310	389	364	50	42	43	5	1	42
Educação Jovens e Adultos.....	57	-	170	33	-	29	76	-	86
Educação Profissional.....	80	113	134	-	-	-	11	26	15
PURUS	17.179	12.070	16.688	2.407	1.292	2.121	2.559	956	2.227
Ensino Infantil.....	-	-	231	-	-	34	214	-	132
Ensino Fundamental	12.990	9.533	12.451	2.004	1.128	1.699	1.355	570	1.153
Ensino Médio	2.237	2.508	2.528	91	164	185	246	374	277
Educação Jovens e Adultos.....	1.698	-	1.089	312	-	198	733	-	641
Educação Profissional.....	254	29	389	-	-	5	11	12	24
Educação Especial.....	-	-	3	-	-	6	-	-	-

continuação

ANUÁRIO ESTATÍSTICO DO AMAZONAS

CAPÍTULO 12 - ENSINO

Tabela 12.15 - Dados gerais do movimento e rendimento escolar por nível de ensino, segundo as mesorregiões, microrregiões e municípios - 2011 - 2013

MESORREGIÕES MICRORREGIÕES E MUNICÍPIOS	MOVIMENTO E RENDIMENTO ESCOLAR								
	Aprovado			Reprovado			Abandono		
	2011	2012	2013	2011	2012	2013	2011	2012	2013
Canutama	2.424	2.137	2.251	686	312	608	755	212	528
Ensino Infantil.....	-	-	231	-	-	34	135	-	79
Ensino Fundamental	1.706	1.711	1.484	484	277	442	274	146	241
Ensino Médio	356	426	340	27	35	25	24	66	57
Educação Jovens e Adultos.....	362	-	89	175	-	107	322	-	148
Educação Profissional.....	-	-	107	-	-	-	-	-	3
Lábrea	9.842	6.922	9.921	1.149	676	965	1.268	622	1.282
Ensino Infantil.....	-	-	-	-	-	-	50	-	31
Ensino Fundamental	7.557	5.525	7.521	1.032	563	805	785	326	635
Ensino Médio	1.358	1.397	1.555	52	113	133	209	296	218
Educação Jovens e Adultos.....	714	-	585	65	-	22	213	-	381
Educação Profissional.....	213	-	260	-	-	5	11	-	17
Tapauá	4.913	3.011	4.519	572	304	548	536	122	417
Ensino Infantil.....	-	-	-	-	-	-	29	-	22
Ensino Fundamental	3.727	2.297	3.446	488	288	452	296	98	277
Ensino Médio	523	685	633	12	16	27	13	12	2
Educação Jovens e Adultos.....	622	-	415	72	-	69	198	-	112
Educação Profissional.....	41	29	22	-	-	-	-	12	4
Educação Especial.....	-	-	3	-	-	6	-	-	-
MADEIRA	39.104	34.304	39.680	3.727	2.459	3.105	3.861	2.665	3.965
Ensino Infantil.....	-	-	3.243	-	-	517	301	-	408
Ensino Fundamental	31.145	27.685	27.810	3.410	2.190	2.175	1.943	1.796	1.727
Ensino Médio	5.417	6.540	6.402	102	269	293	634	860	923
Educação Jovens e Adultos.....	2.169	-	1.602	215	-	120	860	-	827
Educação Profissional.....	373	79	623	-	-	-	123	9	80
Educação Especial.....	-	-	10	-	-	-	-	-	-
Apuí	2.881	2.766	2.726	271	232	235	468	232	380
Ensino Infantil.....	-	-	35	-	-	8	42	-	27
Ensino Fundamental	2.220	2.303	2.071	263	221	206	165	123	124
Ensino Médio	471	463	450	4	11	21	139	109	142
Educação Jovens e Adultos.....	124	-	55	4	-	-	69	-	80
Educação Profissional.....	66	-	115	-	-	-	53	-	7

continuação

ANUÁRIO ESTATÍSTICO DO AMAZONAS

CAPÍTULO 12 - ENSINO

Tabela 12.15 - Dados gerais do movimento e rendimento escolar por nível de ensino, segundo as mesorregiões, microrregiões e municípios - 2011 - 2013

MESORREGIÕES MICRORREGIÕES E MUNICÍPIOS	MOVIMENTO E RENDIMENTO ESCOLAR									conclusão
	Aprovado			Reprovado			Abandono			
	2011	2012	2013	2011	2012	2013	2011	2012	2013	
Borba	8.611	6.822	9.128	882	447	621	914	467	964	
Ensino Infantil.....	-	-	1.066	-	-	102	52	-	178	
Ensino Fundamental	6.992	5.419	5.963	828	345	386	540	394	427	
Ensino Médio	1.112	1.403	1.429	11	102	109	80	73	121	
Educação Jovens e Adultos.....	447	-	523	43	-	24	242	-	215	
Educação Profissional.....	60	-	137	-	-	-	-	-	23	
Educação Especial.....	-	-	10	-	-	-	-	-	-	
Humaitá	11.377	10.387	11.454	1.023	781	792	861	1.097	1.192	
Ensino Infantil.....	-	-	547	-	-	42	67	-	48	
Ensino Fundamental	9.130	8.642	8.490	939	737	643	428	689	583	
Ensino Médio	1.562	1.745	1.843	41	44	64	186	408	345	
Educação Jovens e Adultos.....	560	-	385	43	-	43	126	-	185	
Educação Profissional.....	125	-	189	-	-	-	54	-	31	
Manicoré	11.489	10.137	11.702	1.070	671	1.074	1.171	556	887	
Ensino Infantil.....	-	-	1.099	-	-	258	99	-	92	
Ensino Fundamental	9.048	7.908	7.943	943	587	683	582	345	355	
Ensino Médio	1.707	2.200	2.068	44	84	87	190	209	232	
Educação Jovens e Adultos.....	670	-	410	83	-	46	284	-	189	
Educação Profissional.....	64	29	182	-	-	-	16	2	19	
Novo Aripuanã	4.746	4.192	4.680	481	328	383	447	313	542	
Ensino Infantil.....	-	-	496	-	-	107	41	-	63	
Ensino Fundamental	3.755	3.413	3.343	437	300	257	228	245	238	
Ensino Médio	565	729	612	2	28	12	39	61	83	
Educação Jovens e Adultos.....	368	-	229	42	-	7	139	-	158	
Educação Profissional.....	58	50	-	-	-	-	-	7	-	
AMAZONAS	839.364	1.103.880	823.072	99.699	194.359	80.871	95.293	167.676	92.647	
Ensino Infantil.....	-	213	17.345	-	5	1.977	7.252	-	7.095	
Ensino Fundamental	632.904	645.851	619.405	77.115	76.209	61.965	43.941	41.708	35.248	
Ensino Médio	139.928	174.217	146.986	10.108	16.576	12.843	17.382	24.547	22.290	
Educação Jovens e Adultos.....	54.055	5.703	29.108	11.061	5.945	3.719	23.089	4.374	26.155	
Educação Profissional.....	12.477	277.896	10.228	1.415	95.624	367	3.629	97.047	1.859	
Educação Especial.....	-	-	968	-	-	508	-	-	164	

FONTE: SEDUC

NOTA: Inclui as dependências administrativas (estadual, municipal, particular e federal).

ANUÁRIO ESTATÍSTICO DO AMAZONAS

CAPÍTULO 12 - ENSINO

Tabela 12.16 - Movimento e rendimento escolar por dependência administrativa e nível de ensino, segundo as mesorregiões, microrregiões e municípios - 2011

MESORREGIÕES MICRORREGIÕES E MUNICÍPIOS	MOVIMENTO E RENDIMENTO ESCOLAR															
	Estadual				Municipal				Particular				Federal			
	Aprovado	Reprovado	Abandono	MR	Aprovado	Reprovado	Abandono	MR	Aprovado	Reprovado	Abandono	MR	Aprovado	Reprovado	Abandono	MR
NORTE AMAZONENSE	13.202	611	1.244	15.057	14.752	1.628	2.934	19.314	418	15	3	436	621	50	17	688
Ensino Infantil.....	1.920	172	326	-	-	-	275	275	-	-	2	2	-	-	-	-
Ensino Fundamental	8.682	491	577	9.750	12.866	1.397	1.512	15.775	418	15	1	-	-	-	-	-
Ensino Médio	3.645	40	454	4.139	-	-	-	-	-	-	-	-	340	27	9	376
Educação Jovens e Adultos - EJA.....	612	80	212	904	1.886	231	1.147	3.264	-	-	-	-	101	14	3	118
Educação Profissional.....	263	-	1	264	-	-	-	-	-	-	-	-	180	9	5	194
RIO NEGRO	11.282	439	918	12.639	10.599	885	1.873	13.357	418	15	3	436	621	50	17	688
Ensino Infantil.....	-	-	-	-	-	-	176	176	-	-	2	2	-	-	-	-
Ensino Fundamental	7.626	345	423	8.394	9.573	815	1.171	11.559	418	15	1	434	-	-	-	-
Ensino Médio	2.958	17	314	3.289	-	-	-	-	-	-	-	-	340	27	9	376
Educação Jovens e Adultos - EJA.....	495	77	181	753	1.026	70	526	1.622	-	-	-	-	101	14	3	118
Educação Profissional.....	203	-	-	203	-	-	-	-	-	-	-	-	180	9	5	194
Barcelos	2.176	126	311	2.613	1.678	358	379	2.415	-	-	-	-	-	-	-	-
Ensino Infantil.....	-	-	-	-	-	-	24	24	-	-	-	-	-	-	-	-
Ensino Fundamental	1.573	70	171	1.814	1.499	315	265	2.079	-	-	-	-	-	-	-	-
Ensino Médio	484	6	62	552	-	-	-	-	-	-	-	-	-	-	-	-
Educação Jovens e Adultos - EJA.....	119	50	78	247	179	43	90	312	-	-	-	-	-	-	-	-
Educação Profissional.....	-	-	-	-	-	-	-	-	-	-	-	-	-	-	-	-
Novo Airão	1.288	17	45	1.350	1.695	100	333	2.128	-	-	-	-	-	-	-	-
Ensino Infantil.....	-	-	-	-	-	-	39	39	-	-	-	-	-	-	-	-
Ensino Fundamental	644	17	12	673	1.486	90	134	1.710	-	-	-	-	-	-	-	-
Ensino Médio	467	-	28	495	-	-	-	-	-	-	-	-	-	-	-	-
Educação Jovens e Adultos - EJA.....	88	-	5	93	209	10	160	379	-	-	-	-	-	-	-	-
Educação Profissional.....	89	-	-	89	-	-	-	-	-	-	-	-	-	-	-	-
Santa Isabel do Rio Negro	1.510	52	150	1.712	1.313	39	137	1.489	302	13	1	316	-	-	-	-
Ensino Infantil.....	-	-	-	-	-	-	18	18	-	-	-	-	-	-	-	-
Ensino Fundamental	1.015	50	83	1.148	1.248	39	89	1.376	302	13	1	316	-	-	-	-
Ensino Médio	460	2	57	519	-	-	-	-	-	-	-	-	-	-	-	-
Educação Jovens e Adultos - EJA.....	-	-	10	10	65	-	30	95	-	-	-	-	-	-	-	-
Educação Profissional.....	35	-	-	35	-	-	-	-	-	-	-	-	-	-	-	-

continua

ANUÁRIO ESTATÍSTICO DO AMAZONAS

CAPÍTULO 12 - ENSINO

Tabela 12.16 - Movimento e rendimento escolar por dependência administrativa e nível de ensino, segundo as mesorregiões, microrregiões e municípios - 2011

MESORREGIÕES MICRORREGIÕES E MUNICÍPIOS	MOVIMENTO E RENDIMENTO ESCOLAR															
	Estadual				Municipal				Particular				Federal			
	Aprovado	Reprovado	Abandono	MR	Aprovado	Reprovado	Abandono	MR	Aprovado	Reprovado	Abandono	MR	Aprovado	Reprovado	Abandono	MR
ALTO SOLIMÕES	27.064	2.808	2.588	37.610	30.208	7.158	5.059	42.425	193	71	10	274	380	48	21	449
Ensino Infantil.....	-	-	2	2	-	-	386	386	-	-	6	6	-	-	-	-
Ensino Fundamental	15.904	1.908	913	18.725	27.208	6.443	3.000	36.651	193	71	4	268	-	-	-	-
Ensino Médio	8.563	557	971	10.091	-	-	-	-	-	-	-	-	199	22	10	231
Educação Jovens e Adultos - EJA.....	1.943	343	581	2.867	3.000	715	1.673	5.388	-	-	-	-	-	-	-	-
Educação Profissional.....	654	-	121	775	-	-	-	-	-	-	-	-	181	26	11	218
Amaturá	1.335	89	61	1.485	1.409	240	70	1.719	-	-	-	-	-	-	-	-
Ensino Infantil.....	-	-	-	-	-	-	15	15	-	-	-	-	-	-	-	-
Ensino Fundamental	769	61	38	868	1.409	240	55	1.704	-	-	-	-	-	-	-	-
Ensino Médio	279	5	19	303	-	-	-	-	-	-	-	-	-	-	-	-
Educação Jovens e Adultos - EJA.....	202	23	1	226	-	-	-	-	-	-	-	-	-	-	-	-
Educação Profissional.....	85	-	3	88	-	-	-	-	-	-	-	-	-	-	-	-
Atalaia do Norte	1.584	162	223	1.969	1.443	656	762	2.861	-	-	-	-	-	-	-	-
Ensino Infantil.....	-	-	2	2	-	-	26	26	-	-	-	-	-	-	-	-
Ensino Fundamental	1.051	134	134	1.319	1.310	596	637	2.543	-	-	-	-	-	-	-	-
Ensino Médio	329	14	58	401	-	-	-	-	-	-	-	-	-	-	-	-
Educação Jovens e Adultos - EJA.....	73	14	29	116	133	60	99	292	-	-	-	-	-	-	-	-
Educação Profissional.....	131	-	-	131	-	-	-	-	-	-	-	-	-	-	-	-
Benjamin Constant	3.534	86	369	3.989	6.441	767	646	7.854	67	2	4	73	-	-	-	-
Ensino Infantil.....	-	-	-	-	-	-	64	64	-	-	4	4	-	-	-	-
Ensino Fundamental	1.240	24	65	1.329	6.068	737	403	7.208	67	2	-	69	-	-	-	-
Ensino Médio	2.047	59	265	2.371	-	-	-	-	-	-	-	-	-	-	-	-
Educação Jovens e Adultos - EJA.....	202	3	19	224	373	30	179	582	-	-	-	-	-	-	-	-
Educação Profissional.....	45	-	20	65	-	-	-	-	-	-	-	-	-	-	-	-
Fonte Boa	2.874	293	372	3.539	2.505	847	534	3.886	-	-	-	-	-	-	-	-
Ensino Infantil.....	-	-	-	-	-	-	81	81	-	-	-	-	-	-	-	-
Ensino Fundamental	1.541	175	122	1.838	2.288	798	281	3.367	-	-	-	-	-	-	-	-
Ensino Médio	906	23	125	1.054	-	-	-	-	-	-	-	-	-	-	-	-
Educação Jovens e Adultos - EJA.....	303	95	125	523	217	49	172	438	-	-	-	-	-	-	-	-
Educação Profissional.....	124	-	-	124	-	-	-	-	-	-	-	-	-	-	-	-

continuação

ANUÁRIO ESTATÍSTICO DO AMAZONAS

CAPÍTULO 12 - ENSINO

Tabela 12.16 - Movimento e rendimento escolar por dependência administrativa e nível de ensino, segundo as mesorregiões, microrregiões e municípios - 2011

MESORREGIÕES MICRORREGIÕES E MUNICÍPIOS	MOVIMENTO E RENDIMENTO ESCOLAR															
	Estadual				Municipal				Particular				Federal			
	Aprovado	Reprovado	Abandono	MR	Aprovado	Reprovado	Abandono	MR	Aprovado	Reprovado	Abandono	MR	Aprovado	Reprovado	Abandono	MR
Alvarães	1.626	413	99	2.138	2.613	479	521	3.613	-	-	-	-	-	-	-	-
Ensino Infantil.....	-	-	-	-	-	-	163	163	-	-	-	-	-	-	-	-
Ensino Fundamental	1.177	178	76	1.431	2.101	299	169	2.569	-	-	-	-	-	-	-	-
Ensino Médio	360	212	4	576	-	-	-	-	-	-	-	-	-	-	-	-
Educação Jovens e Adultos - EJA.....	39	23	19	81	512	180	189	881	-	-	-	-	-	-	-	-
Educação Profissional.....	50	-	-	50	-	-	-	-	-	-	-	-	-	-	-	-
Tefé	9.978	1.068	1.000	12.046	8.108	1.619	3.327	13.054	81	102	6	189	-	-	-	-
Ensino Infantil.....	-	-	-	-	-	-	277	277	-	-	5	5	-	-	-	-
Ensino Fundamental	6.438	616	310	7.364	6.659	1.280	363	8.302	81	46	1	128	-	-	-	-
Ensino Médio	2.403	182	359	2.944	-	-	-	-	-	-	-	-	-	-	-	-
Educação Jovens e Adultos - EJA.....	985	270	263	1.518	1.449	339	2.687	4.475	-	56	-	56	-	-	-	-
Educação Profissional.....	152	-	68	220	-	-	-	-	-	-	-	-	-	-	-	-
Uarini	1.132	324	35	1.491	2.886	496	675	4.057	-	-	-	-	-	-	-	-
Ensino Infantil.....	-	-	-	-	-	-	-	-	-	-	-	-	-	-	-	-
Ensino Fundamental	542	217	17	776	2.418	457	436	3.311	-	-	-	-	-	-	-	-
Ensino Médio	307	45	5	357	-	-	-	-	-	-	-	-	-	-	-	-
Educação Jovens e Adultos - EJA.....	186	62	12	260	468	39	239	746	-	-	-	-	-	-	-	-
Educação Profissional.....	97	-	1	98	-	-	-	-	-	-	-	-	-	-	-	-
COARÍ	19.341	1.407	1.734	22.482	18.234	3.063	3.252	24.549	353	9	3	365	419	90	56	565
Ensino Infantil.....	-	-	-	-	-	-	346	346	-	-	3	3	-	-	-	-
Ensino Fundamental	12.321	848	763	13.932	17.213	2.911	2.341	22.465	353	9	-	362	-	-	-	-
Ensino Médio	5.252	213	725	6.190	-	-	-	-	-	-	-	-	224	61	4	289
Educação Jovens e Adultos - EJA.....	1.506	346	223	2.075	1.021	152	565	1.738	-	-	-	-	42	2	2	46
Educação Profissional.....	262	-	23	285	-	-	-	-	-	-	-	-	153	27	50	230
Anamá	1.390	21	104	1.515	1.409	137	114	1.660	-	-	-	-	-	-	-	-
Ensino Infantil.....	-	-	-	-	-	-	33	33	-	-	-	-	-	-	-	-
Ensino Fundamental	776	18	25	819	1.349	132	63	1.544	-	-	-	-	-	-	-	-
Ensino Médio	523	3	67	593	-	-	-	-	-	-	-	-	-	-	-	-
Educação Jovens e Adultos - EJA.....	17	-	12	29	60	5	18	83	-	-	-	-	-	-	-	-
Educação Profissional.....	74	-	-	74	-	-	-	-	-	-	-	-	-	-	-	-

continuação

ANUÁRIO ESTATÍSTICO DO AMAZONAS

CAPÍTULO 12 - ENSINO

Tabela 12.16 - Movimento e rendimento escolar por dependência administrativa e nível de ensino, segundo as mesorregiões, microrregiões e municípios - 2011

continuação

MESORREGIÕES MICRORREGIÕES E MUNICÍPIOS	MOVIMENTO E RENDIMENTO ESCOLAR															
	Estadual				Municipal				Particular				Federal			
	Aprovado	Reprovado	Abandono	MR	Aprovado	Reprovado	Abandono	MR	Aprovado	Reprovado	Abandono	MR	Aprovado	Reprovado	Abandono	MR
Manacapuru	14.913	369	1.146	16.428	10.458	1.056	756	12.270	416	8	26	450	-	-	-	-
Ensino Infantil.....	-	-	-	-	-	-	56	56	-	-	25	25	-	-	-	-
Ensino Fundamental	9.436	253	379	10.068	9.785	1.028	439	11.252	376	8	1	385	-	-	-	-
Ensino Médio	4.571	85	554	5.210	-	-	-	-	-	-	-	-	-	-	-	-
Educação Jovens e Adultos - EJA.....	829	31	174	1.034	673	28	261	962	40	-	-	40	-	-	-	-
Educação Profissional.....	77	-	39	116	-	-	-	-	-	-	-	-	-	-	-	-
Manaquiri	1.297	45	188	1.530	3.439	85	132	3.656	-	-	-	-	-	-	-	-
Ensino Infantil.....	-	-	-	-	-	-	3	3	-	-	-	-	-	-	-	-
Ensino Fundamental	499	31	21	551	3.243	65	73	3.381	-	-	-	-	-	-	-	-
Ensino Médio	754	14	165	933	-	-	-	-	-	-	-	-	-	-	-	-
Educação Jovens e Adultos - EJA.....	-	-	-	-	196	20	56	272	-	-	-	-	-	-	-	-
Educação Profissional.....	44	-	2	46	-	-	-	-	-	-	-	-	-	-	-	-
Manaus	202.370	19.495	22.838	244.703	138.235	26.570	17.695	182.500	61.984	3.055	2.751	67.790	3.815	951	151	4.917
Ensino Infantil.....	-	-	2	2	-	-	2.733	2.733	-	-	614	614	-	-	-	-
Ensino Fundamental	120.290	10.268	8.380	138.938	133.327	24.331	11.577	169.235	48.202	1.683	163	50.048	730	80	-	810
Ensino Médio	64.352	5.659	9.813	79.824	-	-	-	-	8.373	836	57	9.266	1.684	249	25	1.958
Educação Jovens e Adultos - EJA.....	15.777	3.356	3.741	22.874	4.908	2.239	3.385	10.532	688	78	272	1.038	223	111	17	351
Educação Profissional.....	1.951	212	902	3.065	-	-	-	-	4.721	458	1.645	6.824	1.178	511	109	1.798
RIO PRETO DA EVA	3.191	229	663	4.083	7.156	1.440	1.912	10.508	627	30	2	659	338	50	77	465
Ensino Infantil.....	-	-	-	-	-	-	307	307	-	-	-	-	-	-	-	-
Ensino Fundamental	1.061	116	91	1.268	6.440	1.304	566	8.310	431	19	1	451	-	-	-	-
Ensino Médio	1.669	103	327	2.099	-	-	-	-	196	11	1	208	115	19	4	138
Educação Jovens e Adultos - EJA.....	368	10	178	556	716	106	1.037	1.859	-	-	-	-	-	-	-	-
Educação Profissional.....	93	-	67	160	-	30	2	32	-	-	-	-	223	31	73	327
Presidente Figueiredo	1.828	73	285	2.186	4.534	884	1.299	6.717	288	21	2	311	338	50	77	465
Ensino Infantil.....	-	-	-	-	-	-	192	192	-	-	-	-	-	-	-	-
Ensino Fundamental	585	28	27	640	4.063	843	369	5.275	233	18	1	252	-	-	-	-
Ensino Médio	987	42	143	1.172	-	-	-	-	55	3	1	59	115	19	4	138
Educação Jovens e Adultos - EJA.....	223	3	85	311	471	41	738	1.250	-	-	-	-	-	-	-	-
Educação Profissional.....	33	-	30	63	-	-	-	-	-	-	-	-	223	31	73	327

ANUÁRIO ESTATÍSTICO DO AMAZONAS

CAPÍTULO 12 - ENSINO

Tabela 12.16 - Movimento e rendimento escolar por dependência administrativa e nível de ensino, segundo as mesorregiões, microrregiões e municípios - 2011

MESORREGIÕES MICRORREGIÕES E MUNICÍPIOS	MOVIMENTO E RENDIMENTO ESCOLAR															
	Estadual				Municipal				Particular				Federal			
	Aprovado	Reprovado	Abandono	MR	Aprovado	Reprovado	Abandono	MR	Aprovado	Reprovado	Abandono	MR	Aprovado	Reprovado	Abandono	MR
Maués	4.283	697	417	5.397	7.837	1.399	1.182	10.418	-	-	-	-	304	123	63	490
Ensino Infantil.....	-	-	-	-	-	-	109	109	-	-	-	-	-	-	-	-
Ensino Fundamental	2.766	260	165	3.191	7.782	1.396	1.047	10.225	-	-	-	-	-	-	-	-
Ensino Médio	1.345	428	177	1.950	-	-	-	-	-	-	-	-	112	82	13	207
Educação Jovens e Adultos - EJA.....	172	9	75	256	55	3	26	84	-	-	-	-	-	-	-	-
Educação Profissional.....	-	-	-	-	-	-	-	-	-	-	-	-	192	41	50	283
Nhamundá	2.365	26	113	2.504	2.643	136	183	2.962	-	-	-	-	-	-	-	-
Ensino Infantil.....	-	-	-	-	-	-	26	26	-	-	-	-	-	-	-	-
Ensino Fundamental	1.309	21	12	1.342	2.470	132	89	2.691	-	-	-	-	-	-	-	-
Ensino Médio	855	3	68	926	-	-	-	-	-	-	-	-	-	-	-	-
Educação Jovens e Adultos - EJA.....	168	2	21	191	173	4	68	245	-	-	-	-	-	-	-	-
Educação Profissional.....	33	-	12	45	-	-	-	-	-	-	-	-	-	-	-	-
Parintins	15.952	233	465	16.650	13.311	674	671	14.656	116	95	8	219	407	130	86	623
Ensino Infantil.....	-	-	-	-	-	-	165	165	-	-	1	1	-	-	-	-
Ensino Fundamental	9.063	106	60	9.229	12.086	650	250	12.986	116	95	7	218	-	-	-	-
Ensino Médio	6.055	96	380	6.531	-	-	-	-	-	-	-	-	228	60	13	301
Educação Jovens e Adultos - EJA.....	768	31	20	819	1.225	24	256	1.505	-	-	-	-	-	-	-	-
Educação Profissional.....	66	-	5	71	-	-	-	-	-	-	-	-	179	70	73	322
São Sebastião do Uatumã	1.644	19	80	1.743	866	73	67	1.006	-	-	-	-	-	-	-	-
Ensino Infantil.....	-	-	-	-	-	-	20	20	-	-	-	-	-	-	-	-
Ensino Fundamental	1.097	4	12	1.113	866	73	47	986	-	-	-	-	-	-	-	-
Ensino Médio	440	3	60	503	-	-	-	-	-	-	-	-	-	-	-	-
Educação Jovens e Adultos - EJA.....	67	12	8	87	-	-	-	-	-	-	-	-	-	-	-	-
Educação Profissional.....	40	-	-	40	-	-	-	-	-	-	-	-	-	-	-	-
Urucará	1.827	19	87	1.933	1.923	237	118	2.278	-	-	-	-	-	-	-	-
Ensino Infantil.....	-	-	-	-	-	-	33	33	-	-	-	-	-	-	-	-
Ensino Fundamental	1.077	9	7	1.093	1.832	235	48	2.115	-	-	-	-	-	-	-	-
Ensino Médio	667	10	80	757	-	-	-	-	-	-	-	-	-	-	-	-
Educação Jovens e Adultos - EJA.....	19	-	-	19	91	2	37	130	-	-	-	-	-	-	-	-
Educação Profissional.....	64	-	-	64	-	-	-	-	-	-	-	-	-	-	-	-

continuação

ANUÁRIO ESTATÍSTICO DO AMAZONAS

CAPÍTULO 12 - ENSINO

Tabela 12.16 - Movimento e rendimento escolar por dependência administrativa e nível de ensino, segundo as mesorregiões, microrregiões e municípios - 2011

MESORREGIÕES MICRORREGIÕES E MUNICÍPIOS	MOVIMENTO E RENDIMENTO ESCOLAR																conclusão
	Estadual				Municipal				Particular				Federal				
	Aprovado	Reprovado	Abandono	MR	Aprovado	Reprovado	Abandono	MR	Aprovado	Reprovado	Abandono	MR	Aprovado	Reprovado	Abandono	MR	
Borba	4.287	117	365	4.769	4.324	765	549	5.638	-	-	-	-	-	-	-	-	-
Ensino Infantil.....	-	-	-	-	-	-	52	52	-	-	-	-	-	-	-	-	-
Ensino Fundamental	2.864	104	164	3.132	4.128	724	376	5.228	-	-	-	-	-	-	-	-	-
Ensino Médio	1.112	11	80	1.203	-	-	-	-	-	-	-	-	-	-	-	-	-
Educação Jovens e Adultos - EJA.....	251	2	121	374	196	41	121	358	-	-	-	-	-	-	-	-	-
Educação Profissional.....	60	-	-	60	-	-	-	-	-	-	-	-	-	-	-	-	-
Humaitá	5.405	275	387	6.067	5.809	747	474	7.030	163	1	-	164	-	-	-	-	-
Ensino Infantil.....	-	-	-	-	-	-	67	67	-	-	-	-	-	-	-	-	-
Ensino Fundamental	3.511	216	141	3.868	5.478	723	287	6.488	141	-	-	141	-	-	-	-	-
Ensino Médio	1.540	40	186	1.766	-	-	-	-	22	1	-	23	-	-	-	-	-
Educação Jovens e Adultos - EJA.....	229	19	6	254	331	24	120	475	-	-	-	-	-	-	-	-	-
Educação Profissional.....	125	-	54	179	-	-	-	-	-	-	-	-	-	-	-	-	-
Manicoré	5.846	267	491	6.604	5.643	803	680	7.126	-	-	-	-	-	-	-	-	-
Ensino Infantil.....	-	-	-	-	-	-	99	99	-	-	-	-	-	-	-	-	-
Ensino Fundamental	3.669	173	163	4.005	5.379	770	419	6.568	-	-	-	-	-	-	-	-	-
Ensino Médio	1.707	44	190	1.941	-	-	-	-	-	-	-	-	-	-	-	-	-
Educação Jovens e Adultos - EJA.....	406	50	122	578	264	33	162	459	-	-	-	-	-	-	-	-	-
Educação Profissional.....	64	-	16	80	-	-	-	-	-	-	-	-	-	-	-	-	-
Novo Aripuanã	2.707	118	217	3.042	2.039	363	230	2.632	-	-	-	-	-	-	-	-	-
Ensino Infantil.....	-	-	-	-	-	-	41	41	-	-	-	-	-	-	-	-	-
Ensino Fundamental	1.843	104	88	2.035	1.912	333	140	2.385	-	-	-	-	-	-	-	-	-
Ensino Médio	565	2	39	606	-	-	-	-	-	-	-	-	-	-	-	-	-
Educação Jovens e Adultos - EJA.....	241	12	90	343	127	30	49	206	-	-	-	-	-	-	-	-	-
Educação Profissional.....	58	-	-	58	-	-	-	-	-	-	-	-	-	-	-	-	-
AMAZONAS	407.810	33.441	40.011	486.412	358.952	61.307	51.956	472.215	65.985	3.497	2.842	72.324	6.617	1.454	484	8.555	
Ensino Infantil.....	1.920	172	330	4	-	-	6.562	6.562	-	-	686	686	-	-	-	-	-
Ensino Fundamental	245.191	18.900	14.207	278.298	335.089	56.082	29.553	420.724	51.894	2.053	181	54.128	730	80	-	810	
Ensino Médio	128.180	8.724	17.243	154.147	-	-	-	-	8.642	852	58	9.552	2.703	498	68	3.719	
Educação Jovens e Adultos - EJA.....	29.139	5.605	6.972	41.716	23.822	5.195	15.823	44.840	728	134	272	1.134	366	127	22	515	
Educação Profissional.....	5.300	212	1.585	7.097	41	30	18	89	4.721	458	1.645	6.824	2.105	689	360	3.511	

FONTE: SEDUC

MR = Matrícula Real

ANUÁRIO ESTATÍSTICO DO AMAZONAS

CAPÍTULO 12 - ENSINO

Tabela 12.17 - Movimento e rendimento escolar por dependência administrativa e nível de ensino, segundo as mesorregiões, microrregiões e municípios - 2012

MESORREGIÕES MICRORREGIÕES E MUNICÍPIOS	MOVIMENTO E RENDIMENTO ESCOLAR															
	Estadual				Municipal				Particular				Federal			
	Aprovado	Reprovado	Abandono	MR	Aprovado	Reprovado	Abandono	MR	Aprovado	Reprovado	Abandono	MR	Aprovado	Reprovado	Abandono	MR
NORTE AMAZONENSE	14.453	732	1.334	16.519	6.364	607	539	7.510	426	-	-	426	475	74	22	571
Ensino Infantil.....	1.865	155	309	-	-	-	-	-	-	-	-	-	-	-	-	-
Ensino Fundamental	9.430	598	590	10.618	6.364	607	533	7.504	426	-	-	-	-	-	-	-
Ensino Médio	4.633	134	662	5.429	-	-	-	-	-	-	-	-	276	56	9	341
Educação Jovens e Adultos - EJA.....	-	-	-	-	-	-	6	6	-	-	-	-	-	-	-	-
Educação Profissional.....	390	-	82	472	-	-	-	-	-	-	-	-	199	18	13	230
RIO NEGRO	12.588	577	1.025	14.190	4.328	219	358	4.905	426	-	-	426	475	74	22	571
Ensino Infantil.....	-	-	-	-	-	-	-	-	-	-	-	-	-	-	-	-
Ensino Fundamental	8.365	470	461	9.296	4.328	219	352	4.899	426	-	-	426	-	-	-	-
Ensino Médio	3.833	107	482	4.422	-	-	-	-	-	-	-	-	276	56	9	341
Educação Jovens e Adultos - EJA.....	-	-	-	-	-	-	6	6	-	-	-	-	-	-	-	-
Educação Profissional.....	390	-	82	472	-	-	-	-	-	-	-	-	199	18	13	230
Barcelos	2.616	157	309	3.082	1.091	44	104	1.239	-	-	-	-	-	-	-	-
Ensino Infantil.....	-	-	-	-	-	-	-	-	-	-	-	-	-	-	-	-
Ensino Fundamental	1.922	99	199	2.220	1.091	44	104	1.239	-	-	-	-	-	-	-	-
Ensino Médio	694	58	110	862	-	-	-	-	-	-	-	-	-	-	-	-
Educação Jovens e Adultos - EJA.....	-	-	-	-	-	-	-	-	-	-	-	-	-	-	-	-
Educação Profissional.....	-	-	-	-	-	-	-	-	-	-	-	-	-	-	-	-
Novo Airão	1.378	16	129	1.523	1.146	50	88	1.284	-	-	-	-	-	-	-	-
Ensino Infantil.....	-	-	-	-	-	-	-	-	-	-	-	-	-	-	-	-
Ensino Fundamental	717	7	19	743	1.146	50	88	1.284	-	-	-	-	-	-	-	-
Ensino Médio	590	9	87	686	-	-	-	-	-	-	-	-	-	-	-	-
Educação Jovens e Adultos - EJA.....	-	-	-	-	-	-	-	-	-	-	-	-	-	-	-	-
Educação Profissional.....	71	-	23	94	-	-	-	-	-	-	-	-	-	-	-	-
Santa Isabel do Rio Negro	1.715	31	186	1.932	1.097	39	70	1.206	314	-	-	314	-	-	-	-
Ensino Infantil.....	-	-	-	-	-	-	-	-	-	-	-	-	-	-	-	-
Ensino Fundamental	1.074	30	70	1.174	1.097	39	70	1.206	314	-	-	314	-	-	-	-
Ensino Médio	546	1	78	625	-	-	-	-	-	-	-	-	-	-	-	-
Educação Jovens e Adultos - EJA.....	-	-	-	-	-	-	-	-	-	-	-	-	-	-	-	-
Educação Profissional.....	95	-	38	133	-	-	-	-	-	-	-	-	-	-	-	-

continua

ANUÁRIO ESTATÍSTICO DO AMAZONAS

CAPÍTULO 12 - ENSINO

Tabela 12.17 - Movimento e rendimento escolar por dependência administrativa e nível de ensino, segundo as mesorregiões, microrregiões e municípios - 2012

continuação

MESORREGIÕES MICRORREGIÕES E MUNICÍPIOS	MOVIMENTO E RENDIMENTO ESCOLAR															
	Estadual				Municipal				Particular				Federal			
	Aprovado	Reprovado	Abandono	MR	Aprovado	Reprovado	Abandono	MR	Aprovado	Reprovado	Abandono	MR	Aprovado	Reprovado	Abandono	MR
Manacapuru	15.105	977	602	16.684	7.944	890	405	9.239	389	4	2	395	-	-	-	-
Ensino Infantil.....	-	-	-	-	-	-	-	-	-	-	-	-	-	-	-	-
Ensino Fundamental	10.163	368	328	10.859	7.944	890	405	9.239	389	4	2	395	-	-	-	-
Ensino Médio	4.942	609	274	5.825	-	-	-	-	-	-	-	-	-	-	-	-
Educação Jovens e Adultos - EJA.....	-	-	-	-	-	-	-	-	-	-	-	-	-	-	-	-
Educação Profissional.....	-	-	-	-	-	-	-	-	-	-	-	-	-	-	-	-
Manaquiri	1.544	73	206	1.823	2.304	128	108	2.504	-	-	-	-	-	-	-	-
Ensino Infantil.....	-	-	-	-	-	-	-	-	-	-	-	-	-	-	-	-
Ensino Fundamental	695	46	44	785	2.302	94	102	2.498	-	-	-	-	-	-	-	-
Ensino Médio	849	27	162	1.038	-	-	-	-	-	-	-	-	-	-	-	-
Educação Jovens e Adultos - EJA.....	-	-	-	-	2	34	6	6	-	-	-	-	-	-	-	-
Educação Profissional.....	-	-	-	-	-	-	-	-	-	-	-	-	-	-	-	-
Manaus	227.653	24.461	25.203	277.317	152.948	30.101	11.807	194.856	68.575	2.737	1.364	72.676	2.299	246	37	2.582
Ensino Infantil.....	-	-	-	-	-	-	-	-	-	-	-	-	-	-	-	-
Ensino Fundamental	143.013	14.252	10.672	167.937	152.770	29.765	11.747	194.282	56.403	1.853	274	58.530	580	69	-	649
Ensino Médio	84.509	10.204	14.513	109.226	-	-	-	-	9.887	852	61	10.800	1.719	177	37	1.933
Educação Jovens e Adultos - EJA.....	-	5	-	5	178	336	60	574	-	32	1	33	-	-	-	-
Educação Profissional.....	131	-	18	149	-	-	-	-	2.285	-	1.028	3.313	-	-	-	-
RIO PRETO DA EVA	3.660	256	534	4.450	8.325	1.349	917	10.591	337	74	3	414	335	56	29	420
Ensino Infantil.....	-	-	-	-	-	-	-	-	223	-	-	223	-	-	-	-
Ensino Fundamental	1.519	144	141	1.804	8.325	1.329	910	10.564	174	34	2	210	-	-	-	-
Ensino Médio	2.043	112	351	2.506	-	-	-	-	163	40	1	204	167	13	1	181
Educação Jovens e Adultos - EJA.....	-	-	-	-	-	-	-	-	-	-	-	-	-	-	-	-
Educação Profissional.....	98	-	42	140	-	20	7	27	-	-	-	-	168	43	28	239
Presidente Figueiredo	1.903	95	238	2.236	6.046	919	759	7.724	56	-	-	56	335	56	29	420
Ensino Infantil.....	-	-	-	-	-	-	-	-	223	-	-	223	-	-	-	-
Ensino Fundamental	734	30	49	813	6.046	919	759	7.724	-	-	-	-	-	-	-	-
Ensino Médio	1.155	65	173	1.393	-	-	-	-	56	-	-	56	167	13	1	181
Educação Jovens e Adultos - EJA.....	-	-	-	-	-	-	-	-	-	-	-	-	-	-	-	-
Educação Profissional.....	14	-	16	30	-	-	-	-	-	-	-	-	168	43	28	239

ANUÁRIO ESTATÍSTICO DO AMAZONAS

CAPÍTULO 12 - ENSINO

Tabela 12.17 - Movimento e rendimento escolar por dependência administrativa e nível de ensino, segundo as mesorregiões, microrregiões e municípios - 2012

MESORREGIÕES MICRORREGIÕES E MUNICÍPIOS	MOVIMENTO E RENDIMENTO ESCOLAR															
	Estadual				Municipal				Particular				Federal			
	Aprovado	Reprovado	Abandono	MR	Aprovado	Reprovado	Abandono	MR	Aprovado	Reprovado	Abandono	MR	Aprovado	Reprovado	Abandono	MR
Maués	5.187	491	648	6.326	4.091	608	358	5.057	96	-	-	96	195	45	21	261
Ensino Infantil.....	-	-	-	-	-	-	-	-	-	-	-	-	-	-	-	-
Ensino Fundamental	3.334	261	346	3.941	4.091	608	358	5.057	96	-	-	96	-	-	-	-
Ensino Médio	1.853	230	302	2.385	-	-	-	-	-	-	-	-	195	45	21	261
Educação Jovens e Adultos - EJA.....	-	-	-	-	-	-	-	-	-	-	-	-	-	-	-	-
Educação Profissional.....	-	-	-	-	-	-	-	-	-	-	-	-	-	-	-	-
Nhamundá	2.452	19	113	2.584	1.474	139	38	1.651	-	-	-	-	-	-	-	-
Ensino Infantil.....	-	-	-	-	-	-	-	-	-	-	-	-	-	-	-	-
Ensino Fundamental	1.298	16	7	1.321	1.474	139	38	1.651	-	-	-	-	-	-	-	-
Ensino Médio	1.052	3	61	1.116	-	-	-	-	-	-	-	-	-	-	-	-
Educação Jovens e Adultos - EJA.....	3	-	-	3	-	-	-	-	-	-	-	-	-	-	-	-
Educação Profissional.....	99	-	45	144	-	-	-	-	-	-	-	-	-	-	-	-
Parintins	18.401	293	590	19.284	9.575	528	105	10.208	129	86	22	237	864	154	1	1.019
Ensino Infantil.....	-	-	-	-	-	-	-	-	-	-	-	-	-	-	-	-
Ensino Fundamental	10.793	154	144	11.091	9.575	528	105	10.208	129	86	22	237	-	-	-	-
Ensino Médio	7.458	139	412	8.009	-	-	-	-	-	-	-	-	566	70	-	636
Educação Jovens e Adultos - EJA.....	-	-	-	-	-	-	-	-	-	-	-	-	-	-	-	-
Educação Profissional.....	150	-	34	184	-	-	-	-	-	-	-	-	298	84	1	383
São Sebastião do Uatumã	1.868	42	163	2.073	591	51	16	658	-	-	-	-	-	-	-	-
Ensino Infantil.....	-	-	-	-	-	-	-	-	-	-	-	-	-	-	-	-
Ensino Fundamental	1.325	31	49	1.405	591	51	16	658	-	-	-	-	-	-	-	-
Ensino Médio	517	11	100	628	-	-	-	-	-	-	-	-	-	-	-	-
Educação Jovens e Adultos - EJA.....	-	-	-	-	-	-	-	-	-	-	-	-	-	-	-	-
Educação Profissional.....	26	-	14	40	-	-	-	-	-	-	-	-	-	-	-	-
Urucará	2.308	24	159	2.491	1.378	131	54	1.563	-	-	-	-	-	-	-	-
Ensino Infantil.....	-	-	-	-	-	-	-	-	-	-	-	-	-	-	-	-
Ensino Fundamental	1.177	11	20	1.208	1.378	131	54	1.563	-	-	-	-	-	-	-	-
Ensino Médio	1.034	13	123	1.170	-	-	-	-	-	-	-	-	-	-	-	-
Educação Jovens e Adultos - EJA.....	-	-	-	-	-	-	-	-	-	-	-	-	-	-	-	-
Educação Profissional.....	97	-	16	113	-	-	-	-	-	-	-	-	-	-	-	-

continuação

ANUÁRIO ESTATÍSTICO DO AMAZONAS

CAPÍTULO 12 - ENSINO

Tabela 12.17 - Movimento e rendimento escolar por dependência administrativa e nível de ensino, segundo as mesorregiões, microrregiões e municípios - 2012

MESORREGIÕES MICRORREGIÕES E MUNICÍPIOS	MOVIMENTO E RENDIMENTO ESCOLAR																conclusão
	Estadual				Municipal				Particular				Federal				
	Aprovado	Reprovado	Abandono	MR	Aprovado	Reprovado	Abandono	MR	Aprovado	Reprovado	Abandono	MR	Aprovado	Reprovado	Abandono	MR	
Borba	4.249	283	220	4.752	2.573	164	247	2.984	-	-	-	-	-	-	-	-	-
Ensino Infantil.....	-	-	-	-	-	-	-	-	-	-	-	-	-	-	-	-	-
Ensino Fundamental	2.846	181	147	3.174	2.573	164	247	2.984	-	-	-	-	-	-	-	-	-
Ensino Médio	1.403	102	73	1.578	-	-	-	-	-	-	-	-	-	-	-	-	-
Educação Jovens e Adultos - EJA.....	-	-	-	-	-	-	-	-	-	-	-	-	-	-	-	-	-
Educação Profissional.....	-	-	-	-	-	-	-	-	-	-	-	-	-	-	-	-	-
Humaitá	5.435	289	786	6.510	4.748	489	309	5.546	204	3	2	209	-	-	-	-	-
Ensino Infantil.....	-	-	-	-	-	-	-	-	-	-	-	-	-	-	-	-	-
Ensino Fundamental	3.733	246	379	4.358	4.748	489	309	5.546	161	2	1	164	-	-	-	-	-
Ensino Médio	1.702	43	407	2.152	-	-	-	-	43	1	1	45	-	-	-	-	-
Educação Jovens e Adultos - EJA.....	-	-	-	-	-	-	-	-	-	-	-	-	-	-	-	-	-
Educação Profissional.....	-	-	-	-	-	-	-	-	-	-	-	-	-	-	-	-	-
Manicoré	6.285	300	357	6.942	3.752	371	177	4.300	100	-	22	122	-	-	-	-	-
Ensino Infantil.....	-	-	-	-	-	-	-	-	-	-	-	-	-	-	-	-	-
Ensino Fundamental	4.056	216	146	4.418	3.752	371	177	4.300	100	-	22	122	-	-	-	-	-
Ensino Médio	2.200	84	209	2.493	-	-	-	-	-	-	-	-	-	-	-	-	-
Educação Jovens e Adultos - EJA.....	-	-	-	-	-	-	-	-	-	-	-	-	-	-	-	-	-
Educação Profissional.....	29	-	2	31	-	-	-	-	-	-	-	-	-	-	-	-	-
Novo Aripuanã	2.824	194	209	3.227	1.368	134	104	1.606	-	-	-	-	-	-	-	-	-
Ensino Infantil.....	-	-	-	-	-	-	-	-	-	-	-	-	-	-	-	-	-
Ensino Fundamental	2.045	166	141	2.352	1.368	134	104	1.606	-	-	-	-	-	-	-	-	-
Ensino Médio	729	28	61	818	-	-	-	-	-	-	-	-	-	-	-	-	-
Educação Jovens e Adultos - EJA.....	-	-	-	-	-	-	-	-	-	-	-	-	-	-	-	-	-
Educação Profissional.....	50	-	7	57	-	-	-	-	-	-	-	-	-	-	-	-	-
AMAZONAS	446.120	39.126	43.013	531.071	302.624	50.524	23.567	376.679	72.310	3.080	1.426	77.037	4.937	697	127	5.761	
Ensino Infantil.....	1.865	155	309	-	-	-	-	-	436	5	-	441	-	-	-	-	-
Ensino Fundamental	283.082	23.922	17.896	324.900	302.431	50.072	23.482	375.985	59.788	2.146	330	62.264	580	69	-	649	
Ensino Médio	160.441	15.199	24.399	200.039	-	-	-	-	10.158	896	63	11.117	3.112	393	68	4.184	
Educação Jovens e Adultos - EJA.....	6	5	-	11	193	432	78	667	162	47	5	214	-	-	-	-	
Educação Profissional.....	2.591	-	718	3.309	-	20	7	27	2.285	-	1.028	3.313	665	145	42	928	

FONTE: SEDUC

MR = Matrícula Real

ANUÁRIO ESTATÍSTICO DO AMAZONAS

CAPÍTULO 12 - ENSINO

Tabela 12.18 - Movimento e rendimento escolar por dependência administrativa e nível de ensino, segundo as mesorregiões, microrregiões e municípios - 2013

MESORREGIÕES MICRORREGIÕES E MUNICÍPIOS	MOVIMENTO E RENDIMENTO ESCOLAR															
	Estadual				Municipal				Particular				Federal			
	Aprovado	Reprovado	Abandono	MR	Aprovado	Reprovado	Abandono	MR	Aprovado	Reprovado	Abandono	MR	Aprovado	Reprovado	Abandono	MR
NORTE AMAZONENSE	13.518	836	1.274	15.628	14.748	1.417	2.606	18.771	141	1	14	156	331	25	11	367
Ensino Infantil.....	-	-	-	-	3.149	248	767	4.164	-	-	14	14	-	-	-	-
Ensino Fundamental	8.601	603	359	9.563	10.843	1.020	1.015	12.878	141	1	-	-	-	-	-	-
Ensino Médio	4.113	206	649	4.968	-	-	-	-	-	-	-	-	282	25	1	308
Educação Jovens e Adultos - EJA.....	240	27	186	453	729	143	811	1.683	-	-	-	-	-	-	7	7
Educação Profissional.....	564	-	80	644	-	-	-	-	-	-	-	-	49	-	3	52
Educação Especial.....	-	-	-	-	27	6	13	46	-	-	-	-	-	-	-	-
RIO NEGRO	11.598	536	941	13.075	10.880	658	1.780	13.318	141	1	14	156	331	25	11	367
Ensino Infantil.....	-	-	-	-	2.638	183	584	3.405	-	-	14	14	-	-	-	-
Ensino Fundamental	7.490	394	273	8.157	7.719	428	686	8.833	141	1	-	142	-	-	-	-
Ensino Médio	3.461	141	487	4.089	-	-	-	-	-	-	-	-	282	25	1	308
Educação Jovens e Adultos - EJA.....	203	1	125	329	496	41	497	1.034	-	-	-	-	-	-	7	7
Educação Profissional.....	444	-	56	500	-	-	-	-	-	-	-	-	49	-	3	52
Educação Especial.....	-	-	-	-	27	6	13	46	-	-	-	-	-	-	-	-
Barcelos	2.368	57	321	2.746	1.694	109	103	1.906	-	-	-	-	-	-	-	-
Ensino Infantil.....	-	-	-	-	342	34	33	409	-	-	-	-	-	-	-	-
Ensino Fundamental	1.599	46	126	1.771	1.258	60	52	1.370	-	-	-	-	-	-	-	-
Ensino Médio	525	11	124	660	-	-	-	-	-	-	-	-	-	-	-	-
Educação Jovens e Adultos - EJA.....	47	-	32	79	94	15	18	127	-	-	-	-	-	-	-	-
Educação Profissional.....	197	-	39	236	-	-	-	-	-	-	-	-	-	-	-	-
Educação Especial.....	-	-	-	-	-	-	-	-	-	-	-	-	-	-	-	-
Novo Airão	1.151	53	44	1.248	1.714	148	365	2.227	-	-	-	-	-	-	-	-
Ensino Infantil.....	-	-	-	-	136	12	79	227	-	-	-	-	-	-	-	-
Ensino Fundamental	576	6	5	587	1.445	119	135	1.699	-	-	-	-	-	-	-	-
Ensino Médio	543	47	39	629	-	-	-	-	-	-	-	-	-	-	-	-
Educação Jovens e Adultos - EJA.....	-	-	-	-	132	17	146	295	-	-	-	-	-	-	-	-
Educação Profissional.....	32	-	-	32	-	-	-	-	-	-	-	-	-	-	-	-
Educação Especial.....	-	-	-	-	1	-	5	6	-	-	-	-	-	-	-	-
Santa Isabel do Rio Negro	1.629	23	107	1.759	1.720	38	177	1.935	-	-	-	-	-	-	-	-
Ensino Infantil.....	-	-	-	-	127	1	42	170	-	-	-	-	-	-	-	-
Ensino Fundamental	993	21	13	1.027	1.526	30	63	1.619	-	-	-	-	-	-	-	-
Ensino Médio	546	2	81	629	-	-	-	-	-	-	-	-	-	-	-	-
Educação Jovens e Adultos - EJA.....	-	-	-	-	67	1	66	134	-	-	-	-	-	-	-	-
Educação Profissional.....	90	-	13	103	-	-	-	-	-	-	-	-	-	-	-	-
Educação Especial.....	-	-	-	-	-	6	6	12	-	-	-	-	-	-	-	-

continua

ANUÁRIO ESTATÍSTICO DO AMAZONAS

CAPÍTULO 12 - ENSINO

Tabela 12.18 - Movimento e rendimento escolar por dependência administrativa e nível de ensino, segundo as mesorregiões, microrregiões e municípios - 2013

continuação

MESORREGIÕES MICRORREGIÕES E MUNICÍPIOS	MOVIMENTO E RENDIMENTO ESCOLAR															
	Estadual				Municipal				Particular				Federal			
	Aprovado	Reprovado	Abandono	MR	Aprovado	Reprovado	Abandono	MR	Aprovado	Reprovado	Abandono	MR	Aprovado	Reprovado	Abandono	MR
São Gabriel da Cachoeira	6.450	403	469	7.322	5.752	363	1.135	7.250	141	1	14	156	331	25	11	367
Ensino Infantil.....	-	-	-	-	2.033	136	430	2.599	-	-	14	14	-	-	-	-
Ensino Fundamental	4.322	321	129	4.772	3.490	219	436	4.145	141	1	-	142	-	-	-	-
Ensino Médio	1.847	81	243	2.171	-	-	-	-	-	-	-	-	282	25	1	308
Educação Jovens e Adultos - EJA.....	156	1	93	250	203	8	267	478	-	-	-	-	-	-	7	7
Educação Profissional.....	125	-	4	129	-	-	-	-	-	-	-	-	49	-	3	52
Educação Especial.....	-	-	-	-	26	-	2	28	-	-	-	-	-	-	-	-
JAPURÁ	1.920	300	333	2.553	3.868	759	826	5.453	-	-	-	-	-	-	-	-
Ensino Infantil.....	-	-	-	-	511	65	183	759	-	-	-	-	-	-	-	-
Ensino Fundamental	1.111	209	86	1.406	3.124	592	329	4.045	-	-	-	-	-	-	-	-
Ensino Médio	652	65	162	879	-	-	-	-	-	-	-	-	-	-	-	-
Educação Jovens e Adultos - EJA.....	37	26	61	124	233	102	314	649	-	-	-	-	-	-	-	-
Educação Profissional.....	120	-	24	144	-	-	-	-	-	-	-	-	-	-	-	-
Educação Especial.....	-	-	-	-	-	-	-	-	-	-	-	-	-	-	-	-
Japurá	927	23	137	1.087	1.018	318	195	1.531	-	-	-	-	-	-	-	-
Ensino Infantil.....	-	-	-	-	119	19	18	156	-	-	-	-	-	-	-	-
Ensino Fundamental	524	23	65	612	811	212	77	1.100	-	-	-	-	-	-	-	-
Ensino Médio	308	-	20	328	-	-	-	-	-	-	-	-	-	-	-	-
Educação Jovens e Adultos - EJA.....	13	-	28	41	88	87	100	275	-	-	-	-	-	-	-	-
Educação Profissional.....	82	-	24	106	-	-	-	-	-	-	-	-	-	-	-	-
Maraã	993	277	196	1.466	2.850	441	631	3.922	-	-	-	-	-	-	-	-
Ensino Infantil.....	-	-	-	-	392	46	165	603	-	-	-	-	-	-	-	-
Ensino Fundamental	587	186	21	794	2.313	380	252	2.945	-	-	-	-	-	-	-	-
Ensino Médio	344	65	142	551	-	-	-	-	-	-	-	-	-	-	-	-
Educação Jovens e Adultos - EJA.....	24	26	33	83	145	15	214	374	-	-	-	-	-	-	-	-
Educação Profissional.....	38	-	-	38	-	-	-	-	-	-	-	-	-	-	-	-
SUDOESTE AMAZONENSE.....	44.372	4.039	3.688	52.099	52.502	8.644	6.322	67.468	270	9	7	286	433	88	-	521
Ensino Infantil.....	-	-	1	1	4.178	677	947	5.802	-	-	1	1	-	-	-	-
Ensino Fundamental	26.974	2.568	1.252	30.794	42.194	6.797	3.122	52.113	251	-	2	253	-	-	-	-
Ensino Médio	13.411	1.161	1.523	16.095	-	-	-	-	-	-	-	-	165	28	-	193
Educação Jovens e Adultos - EJA.....	2.092	310	671	3.073	6.106	1.155	2.236	9.497	-	-	-	-	-	-	-	-
Educação Profissional.....	1.895	-	241	2.136	-	-	-	-	-	-	-	-	268	60	-	328
Educação Especial.....	-	-	-	-	24	15	17	56	19	9	4	32	-	-	-	-

ANUÁRIO ESTATÍSTICO DO AMAZONAS

CAPÍTULO 12 - ENSINO

Tabela 12.18 - Movimento e rendimento escolar por dependência administrativa e nível de ensino, segundo as mesorregiões, microrregiões e municípios - 2013

MESORREGIÕES MICRORREGIÕES E MUNICÍPIOS	MOVIMENTO E RENDIMENTO ESCOLAR															
	Estadual				Municipal				Particular				Federal			
	Aprovado	Reprovado	Abandono	MR	Aprovado	Reprovado	Abandono	MR	Aprovado	Reprovado	Abandono	MR	Aprovado	Reprovado	Abandono	MR
ALTO SOLIMÕES	27.285	2.791	2.761	32.837	36.668	5.337	4.461	46.466	202	9	7	218	433	88	-	521
Ensino Infantil.....	-	-	1	1	2.772	434	599	3.805	-	-	1	1	-	-	-	-
Ensino Fundamental	15.849	1.755	886	18.490	29.060	4.148	2.096	35.304	183	-	2	185	-	-	-	-
Ensino Médio	9.249	857	1.249	11.355	-	-	-	-	-	-	-	-	165	28	-	193
Educação Jovens e Adultos - EJA.....	1.102	179	443	1.724	4.836	755	1.766	7.357	-	-	-	-	-	-	-	-
Educação Profissional.....	1.085	-	182	1.267	-	-	-	-	-	-	-	-	268	60	-	328
Educação Especial.....	-	-	-	-	-	-	-	-	19	9	4	32	-	-	-	-
Amaturá	1.249	258	4	1.511	1.455	303	26	1.784	-	-	-	-	-	-	-	-
Ensino Infantil.....	-	-	-	-	71	6	4	81	-	-	-	-	-	-	-	-
Ensino Fundamental	706	109	-	815	1.384	297	22	1.703	-	-	-	-	-	-	-	-
Ensino Médio	323	65	-	388	-	-	-	-	-	-	-	-	-	-	-	-
Educação Jovens e Adultos - EJA.....	184	84	1	269	-	-	-	-	-	-	-	-	-	-	-	-
Educação Profissional.....	36	-	3	39	-	-	-	-	-	-	-	-	-	-	-	-
Atalaia do Norte	1.556	107	269	1.932	3.003	263	72	3.338	-	-	-	-	-	-	-	-
Ensino Infantil.....	-	-	-	-	253	10	33	296	-	-	-	-	-	-	-	-
Ensino Fundamental	1.079	81	121	1.281	2.294	220	24	2.538	-	-	-	-	-	-	-	-
Ensino Médio	344	11	76	431	-	-	-	-	-	-	-	-	-	-	-	-
Educação Jovens e Adultos - EJA.....	84	15	55	154	456	33	15	504	-	-	-	-	-	-	-	-
Educação Profissional.....	49	-	17	66	-	-	-	-	-	-	-	-	-	-	-	-
Benjamin Constant	3.385	189	348	3.922	6.561	736	972	8.269	64	-	1	65	-	-	-	-
Ensino Infantil.....	-	-	-	-	131	2	101	234	-	-	1	1	-	-	-	-
Ensino Fundamental	965	23	25	1.013	6.023	715	633	7.371	64	-	-	64	-	-	-	-
Ensino Médio	1.930	162	243	2.335	-	-	-	-	-	-	-	-	-	-	-	-
Educação Jovens e Adultos - EJA.....	256	4	59	319	407	19	238	664	-	-	-	-	-	-	-	-
Educação Profissional.....	234	-	21	255	-	-	-	-	-	-	-	-	-	-	-	-
Fonte Boa	2.886	238	375	3.499	3.428	592	935	4.955	-	-	-	-	-	-	-	-
Ensino Infantil.....	-	-	-	-	354	69	155	578	-	-	-	-	-	-	-	-
Ensino Fundamental	1.542	159	99	1.800	2.314	477	294	3.085	-	-	-	-	-	-	-	-
Ensino Médio	1.022	76	156	1.254	-	-	-	-	-	-	-	-	-	-	-	-
Educação Jovens e Adultos - EJA.....	73	3	84	160	760	46	486	1.292	-	-	-	-	-	-	-	-
Educação Profissional.....	249	-	36	285	-	-	-	-	-	-	-	-	-	-	-	-

continuação

ANUÁRIO ESTATÍSTICO DO AMAZONAS

CAPÍTULO 12 - ENSINO

Tabela 12.18 - Movimento e rendimento escolar por dependência administrativa e nível de ensino, segundo as mesorregiões, microrregiões e municípios - 2013

continuação

MESORREGIÕES MICRORREGIÕES E MUNICÍPIOS	MOVIMENTO E RENDIMENTO ESCOLAR															
	Estadual				Municipal				Particular				Federal			
	Aprovado	Reprovado	Abandono	MR	Aprovado	Reprovado	Abandono	MR	Aprovado	Reprovado	Abandono	MR	Aprovado	Reprovado	Abandono	MR
Jutaí	1.965	263	317	2.545	3.853	583	556	4.992	-	-	-	-	-	-	-	-
Ensino Infantil.....	-	-	-	-	526	128	87	741	-	-	-	-	-	-	-	-
Ensino Fundamental	1.351	180	131	1.662	2.689	338	266	3.293	-	-	-	-	-	-	-	-
Ensino Médio	584	83	125	792	-	-	-	-	-	-	-	-	-	-	-	-
Educação Jovens e Adultos - EJA.....	17	-	61	78	638	117	203	958	-	-	-	-	-	-	-	-
Educação Profissional.....	13	-	-	13	-	-	-	-	-	-	-	-	-	-	-	-
Santo Antônio do Içá	3.028	499	345	3.872	2.809	711	340	3.860	-	-	-	-	-	-	-	-
Ensino Infantil.....	-	-	1	1	321	60	103	484	-	-	-	-	-	-	-	-
Ensino Fundamental	2.024	386	139	2.549	2.326	595	179	3.100	-	-	-	-	-	-	-	-
Ensino Médio	821	90	94	1.005	-	-	-	-	-	-	-	-	-	-	-	-
Educação Jovens e Adultos - EJA.....	112	23	83	218	162	56	58	276	-	-	-	-	-	-	-	-
Educação Profissional.....	71	-	28	99	-	-	-	-	-	-	-	-	-	-	-	-
São Paulo de Olivença	4.859	322	284	5.465	4.485	519	109	5.113	-	-	-	-	-	-	-	-
Ensino Infantil.....	-	-	-	-	693	108	25	826	-	-	-	-	-	-	-	-
Ensino Fundamental	2.999	269	115	3.383	3.756	408	77	4.241	-	-	-	-	-	-	-	-
Ensino Médio	1.429	25	92	1.546	-	-	-	-	-	-	-	-	-	-	-	-
Educação Jovens e Adultos - EJA.....	200	28	31	259	36	3	7	46	-	-	-	-	-	-	-	-
Educação Profissional.....	231	-	46	277	-	-	-	-	-	-	-	-	-	-	-	-
Tabatinga	6.226	747	678	7.651	7.942	1.011	1.296	10.249	119	-	2	121	433	88	-	521
Ensino Infantil.....	-	-	-	-	229	28	49	306	-	-	-	-	-	-	-	-
Ensino Fundamental	3.898	458	184	4.540	6.722	820	543	8.085	119	-	2	121	-	-	-	-
Ensino Médio	2.004	268	420	2.692	-	-	-	-	-	-	-	-	165	28	-	193
Educação Jovens e Adultos - EJA.....	122	21	43	186	991	163	704	1.858	-	-	-	-	-	-	-	-
Educação Profissional.....	202	-	31	233	-	-	-	-	-	-	-	-	268	60	-	328
Tonantins	2.131	168	141	2.440	3.132	619	155	3.906	19	9	4	32	-	-	-	-
Ensino Infantil.....	-	-	-	-	194	23	42	259	-	-	-	-	-	-	-	-
Ensino Fundamental	1.285	90	72	1.447	1.552	278	58	1.888	-	-	-	-	-	-	-	-
Ensino Médio	792	77	43	912	-	-	-	-	-	-	-	-	-	-	-	-
Educação Jovens e Adultos - EJA.....	54	1	26	81	1.386	318	55	1.759	-	-	-	-	-	-	-	-
Educação Profissional.....	-	-	-	-	-	-	-	-	-	-	-	-	-	-	-	-
Educação Especial.....	-	-	-	-	-	-	-	-	19	9	4	32	-	-	-	-

ANUÁRIO ESTATÍSTICO DO AMAZONAS

CAPÍTULO 12 - ENSINO

Tabela 12.18 - Movimento e rendimento escolar por dependência administrativa e nível de ensino, segundo as mesorregiões, microrregiões e municípios - 2013

MESORREGIÕES MICRORREGIÕES E MUNICÍPIOS	MOVIMENTO E RENDIMENTO ESCOLAR															
	Estadual				Municipal				Particular				Federal			
	Aprovado	Reprovado	Abandono	MR	Aprovado	Reprovado	Abandono	MR	Aprovado	Reprovado	Abandono	MR	Aprovado	Reprovado	Abandono	MR
JURUÁ	17.087	1.248	927	19.262	15.834	3.307	1.861	21.002	68	-	-	68	-	-	-	-
Ensino Infantil.....	-	-	-	-	1.406	243	348	1.997	-	-	-	-	-	-	-	-
Ensino Fundamental	11.125	813	366	12.304	13.134	2.649	1.026	16.809	68	-	-	68	-	-	-	-
Ensino Médio	4.162	304	274	4.740	-	-	-	-	-	-	-	-	-	-	-	-
Educação Jovens e Adultos - EJA.....	990	131	228	1.349	1.270	400	470	2.140	-	-	-	-	-	-	-	-
Educação Profissional.....	810	-	59	869	-	-	-	-	-	-	-	-	-	-	-	-
Educação Especial.....	-	-	-	-	24	15	17	56	-	-	-	-	-	-	-	-
Caruarí	4.250	257	64	4.571	2.889	546	210	3.645	-	-	-	-	-	-	-	-
Ensino Infantil.....	-	-	-	-	-	-	10	10	-	-	-	-	-	-	-	-
Ensino Fundamental	2.853	132	30	3.015	2.700	509	108	3.317	-	-	-	-	-	-	-	-
Ensino Médio	1.050	103	20	1.173	-	-	-	-	-	-	-	-	-	-	-	-
Educação Jovens e Adultos - EJA.....	235	22	12	269	189	37	92	318	-	-	-	-	-	-	-	-
Educação Profissional.....	112	-	2	114	-	-	-	-	-	-	-	-	-	-	-	-
Eirunepé	4.951	304	214	5.469	4.379	579	381	5.339	68	-	-	68	-	-	-	-
Ensino Infantil.....	-	-	-	-	583	108	157	848	-	-	-	-	-	-	-	-
Ensino Fundamental	3.303	159	50	3.512	3.164	419	146	3.729	68	-	-	68	-	-	-	-
Ensino Médio	1.029	100	74	1.203	-	-	-	-	-	-	-	-	-	-	-	-
Educação Jovens e Adultos - EJA.....	389	45	75	509	608	37	61	706	-	-	-	-	-	-	-	-
Educação Profissional.....	230	-	15	245	-	-	-	-	-	-	-	-	-	-	-	-
Educação Especial.....	-	-	-	-	24	15	17	56	-	-	-	-	-	-	-	-
Envira	2.021	84	121	2.226	1.943	493	237	2.673	-	-	-	-	-	-	-	-
Ensino Infantil.....	-	-	-	-	-	-	2	2	-	-	-	-	-	-	-	-
Ensino Fundamental	1.405	74	41	1.520	1.843	317	216	2.376	-	-	-	-	-	-	-	-
Ensino Médio	380	10	12	402	-	-	-	-	-	-	-	-	-	-	-	-
Educação Jovens e Adultos - EJA.....	67	-	51	118	100	176	19	295	-	-	-	-	-	-	-	-
Educação Profissional.....	169	-	17	186	-	-	-	-	-	-	-	-	-	-	-	-
Guajará	1.542	57	257	1.856	1.797	214	150	2.161	-	-	-	-	-	-	-	-
Ensino Infantil.....	-	-	-	-	439	67	87	593	-	-	-	-	-	-	-	-
Ensino Fundamental	959	20	134	1.113	1.333	147	57	1.537	-	-	-	-	-	-	-	-
Ensino Médio	401	8	51	460	-	-	-	-	-	-	-	-	-	-	-	-
Educação Jovens e Adultos - EJA.....	72	29	61	162	25	-	6	31	-	-	-	-	-	-	-	-
Educação Profissional.....	110	-	11	121	-	-	-	-	-	-	-	-	-	-	-	-

continuação

ANUÁRIO ESTATÍSTICO DO AMAZONAS

CAPÍTULO 12 - ENSINO

Tabela 12.18 - Movimento e rendimento escolar por dependência administrativa e nível de ensino, segundo as mesorregiões, microrregiões e municípios - 2013

MESORREGIÕES MICRORREGIÕES E MUNICÍPIOS	MOVIMENTO E RENDIMENTO ESCOLAR															
	Estadual				Municipal				Particular				Federal			
	Aprovado	Reprovado	Abandono	MR	Aprovado	Reprovado	Abandono	MR	Aprovado	Reprovado	Abandono	MR	Aprovado	Reprovado	Abandono	MR
Alvarães	1.669	323	191	2.183	2.178	392	427	2.997	-	-	-	-	-	-	-	-
Ensino Infantil.....	-	-	-	-	263	32	76	371	-	-	-	-	-	-	-	-
Ensino Fundamental	1.129	199	86	1.414	1.626	314	186	2.126	-	-	-	-	-	-	-	-
Ensino Médio	451	124	50	625	-	-	-	-	-	-	-	-	-	-	-	-
Educação Jovens e Adultos - EJA.....	9	-	49	58	289	46	165	500	-	-	-	-	-	-	-	-
Educação Profissional.....	80	-	6	86	-	-	-	-	-	-	-	-	-	-	-	-
Tefé	9.404	804	660	10.868	8.639	935	1.733	11.307	113	1	22	136	-	-	-	-
Ensino Infantil.....	-	-	-	-	236	9	187	432	-	-	22	22	-	-	-	-
Ensino Fundamental	6.220	530	240	6.990	7.212	776	459	8.447	113	1	-	114	-	-	-	-
Ensino Médio	2.688	266	231	3.185	-	-	-	-	-	-	-	-	-	-	-	-
Educação Jovens e Adultos - EJA.....	157	8	112	277	1.191	150	1.087	2.428	-	-	-	-	-	-	-	-
Educação Profissional.....	339	-	77	416	-	-	-	-	-	-	-	-	-	-	-	-
Uarini	1.080	371	10	1.461	2.751	184	348	3.283	-	-	-	-	-	-	-	-
Ensino Infantil.....	-	-	-	-	570	15	75	660	-	-	-	-	-	-	-	-
Ensino Fundamental	581	186	5	772	2.097	169	241	2.507	-	-	-	-	-	-	-	-
Ensino Médio	343	122	4	469	-	-	-	-	-	-	-	-	-	-	-	-
Educação Jovens e Adultos - EJA.....	120	63	-	183	84	-	32	116	-	-	-	-	-	-	-	-
Educação Profissional.....	36	-	1	37	-	-	-	-	-	-	-	-	-	-	-	-
COARÍ	18.897	1.650	1.416	21.963	19.393	2.551	3.525	25.469	316	10	4	330	426	13	34	473
Ensino Infantil.....	-	-	-	-	1.008	158	457	1.623	-	-	2	2	-	-	-	-
Ensino Fundamental	11.640	1.018	495	13.153	16.861	2.215	1.909	20.985	316	10	2	328	-	-	-	-
Ensino Médio	5.859	516	580	6.955	-	-	-	-	-	-	-	-	200	7	6	213
Educação Jovens e Adultos - EJA.....	976	116	273	1.365	1.524	178	1.159	2.861	-	-	-	-	62	1	10	73
Educação Profissional.....	412	-	68	480	-	-	-	-	-	-	-	-	164	5	18	187
Educação Especial.....	10	-	-	10	-	-	-	-	-	-	-	-	-	-	-	-
Anamá	1.388	26	106	1.520	1.250	121	114	1.485	-	-	-	-	-	-	-	-
Ensino Infantil.....	-	-	-	-	228	32	52	312	-	-	-	-	-	-	-	-
Ensino Fundamental	742	11	15	768	1.012	89	56	1.157	-	-	-	-	-	-	-	-
Ensino Médio	564	14	54	632	-	-	-	-	-	-	-	-	-	-	-	-
Educação Jovens e Adultos - EJA.....	-	1	32	33	10	-	6	16	-	-	-	-	-	-	-	-
Educação Profissional.....	72	-	5	77	-	-	-	-	-	-	-	-	-	-	-	-
Educação Especial.....	10	-	-	10	-	-	-	-	-	-	-	-	-	-	-	-

continuação

ANUÁRIO ESTATÍSTICO DO AMAZONAS

CAPÍTULO 12 - ENSINO

Tabela 12.18 - Movimento e rendimento escolar por dependência administrativa e nível de ensino, segundo as mesorregiões, microrregiões e municípios - 2013

continuação

MESORREGIÕES MICRORREGIÕES E MUNICÍPIOS	MOVIMENTO E RENDIMENTO ESCOLAR															
	Estadual				Municipal				Particular				Federal			
	Aprovado	Reprovado	Abandono	MR	Aprovado	Reprovado	Abandono	MR	Aprovado	Reprovado	Abandono	MR	Aprovado	Reprovado	Abandono	MR
Manacapuru	14.395	801	727	15.923	10.034	1.059	1.073	12.166	425	8	5	438	-	-	-	-
Ensino Infantil.....	-	-	-	-	58	2	48	108	-	-	4	4	-	-	-	-
Ensino Fundamental	8.913	238	208	9.359	9.711	992	776	11.479	425	8	1	434	-	-	-	-
Ensino Médio	4.642	540	425	5.607	-	-	-	-	-	-	-	-	-	-	-	-
Educação Jovens e Adultos - EJA.....	701	23	87	811	265	65	249	579	-	-	-	-	-	-	-	-
Educação Profissional.....	139	-	7	146	-	-	-	-	-	-	-	-	-	-	-	-
Manaquiri	1.371	92	213	1.676	2.978	306	287	3.566	-	-	-	-	-	-	-	25
Ensino Infantil.....	-	-	-	-	135	8	19	162	-	-	-	-	-	-	-	-
Ensino Fundamental	484	64	15	563	2.769	279	117	3.165	-	-	-	-	-	-	-	-
Ensino Médio	868	28	196	1.092	-	-	-	-	-	-	-	-	-	-	-	-
Educação Jovens e Adultos - EJA.....	-	-	-	-	49	19	146	214	-	-	-	-	-	-	-	-
Educação Profissional.....	19	-	2	21	-	-	-	-	-	-	-	-	-	-	-	-
Educação Especial.....	-	-	-	-	25	-	5	25	-	-	-	-	-	-	-	25
Manaus	181.592	15.613	29.102	226.307	140.872	19.920	13.475	174.267	60.976	2.267	573	63.816	3.365	579	185	4.129
Ensino Infantil.....	-	-	-	-	5	-	1.963	1.968	1	-	338	339	-	-	-	-
Ensino Fundamental	110.322	8.745	7.447	126.514	138.264	19.306	7.717	165.287	52.118	1.550	190	53.858	474	68	3	545
Ensino Médio	66.415	6.741	12.205	85.361	-	-	-	-	8.857	678	44	9.579	1.561	221	45	1.827
Educação Jovens e Adultos - EJA.....	3.426	96	9.212	12.734	2.526	309	3.736	6.571	-	-	-	-	162	59	22	243
Educação Profissional.....	1.245	-	213	1.458	-	-	-	-	-	-	-	-	1.168	231	115	1.514
Educação Especial.....	184	31	25	240	77	305	59	441	-	39	1	40	-	-	-	-
RIO PRETO DA EVA	3.221	312	615	4.148	7.967	949	1.724	10.640	355	17	1	373	468	24	81	573
Ensino Infantil.....	-	-	-	-	106	5	273	384	-	-	-	-	-	-	-	-
Ensino Fundamental	1.107	102	80	1.289	7.335	853	526	8.714	214	8	-	222	-	-	-	-
Ensino Médio	1.760	201	348	2.309	-	-	-	-	141	9	1	151	143	8	3	154
Educação Jovens e Adultos - EJA.....	195	9	137	341	492	91	918	1.501	-	-	-	-	-	-	-	-
Educação Profissional.....	159	-	50	209	-	-	-	-	-	-	-	-	325	16	78	419
Educação Especial.....	-	-	-	-	34	-	7	41	-	-	-	-	-	-	-	-
Presidente Figueiredo	1.813	166	273	2.252	4.853	532	959	6.344	-	-	-	-	468	24	81	573
Ensino Infantil.....	-	-	-	-	96	4	140	240	-	-	-	-	-	-	-	-
Ensino Fundamental	559	35	13	607	4.499	502	288	5.289	-	-	-	-	-	-	-	-
Ensino Médio	1.047	123	155	1.325	-	-	-	-	-	-	-	-	143	8	3	154
Educação Jovens e Adultos - EJA.....	157	8	98	263	258	26	531	815	-	-	-	-	-	-	-	-
Educação Profissional.....	50	-	7	57	-	-	-	-	-	-	-	-	325	16	78	419

ANUÁRIO ESTATÍSTICO DO AMAZONAS

CAPÍTULO 12 - ENSINO

Tabela 12.18 - Movimento e rendimento escolar por dependência administrativa e nível de ensino, segundo as mesorregiões, microrregiões e municípios - 2013

continuação

MESORREGIÕES MICRORREGIÕES E MUNICÍPIOS	MOVIMENTO E RENDIMENTO ESCOLAR															
	Estadual				Municipal				Particular				Federal			
	Aprovado	Reprovado	Abandono	MR	Aprovado	Reprovado	Abandono	MR	Aprovado	Reprovado	Abandono	MR	Aprovado	Reprovado	Abandono	MR
Silves	859	68	134	1.061	1.658	76	61	1.795	-	-	-	-	-	-	-	-
Ensino Infantil.....	-	-	-	-	112	-	18	130	-	-	-	-	-	-	-	-
Ensino Fundamental	377	38	14	429	1.546	76	43	1.665	-	-	-	-	-	-	-	-
Ensino Médio	365	30	83	478	-	-	-	-	-	-	-	-	-	-	-	-
Educação Jovens e Adultos - EJA.....	26	-	21	47	-	-	-	-	-	-	-	-	-	-	-	-
Educação Profissional.....	91	-	16	107	-	-	-	-	-	-	-	-	-	-	-	-
Urucurituba	2.440	192	233	2.865	1.490	200	123	1.813	-	-	-	-	-	-	-	-
Ensino Infantil.....	-	-	-	-	94	19	7	120	-	-	-	-	-	-	-	-
Ensino Fundamental	1.516	94	76	1.686	1.392	181	112	1.685	-	-	-	-	-	-	-	-
Ensino Médio	697	21	92	810	-	-	-	-	-	-	-	-	-	-	-	-
Educação Jovens e Adultos - EJA.....	151	77	38	266	4	-	4	8	-	-	-	-	-	-	-	-
Educação Profissional.....	76	-	27	103	-	-	-	-	-	-	-	-	-	-	-	-
PARINTINS	33.451	1.422	2.480	37.353	33.568	2.815	2.609	38.992	279	95	18	392	843	130	33	1.006
Ensino Infantil.....	-	-	-	-	1.640	117	394	2.151	-	-	9	9	-	-	-	-
Ensino Fundamental	19.133	711	489	20.333	30.382	2.547	1.426	34.355	27	-	-	27	-	-	-	-
Ensino Médio	12.759	610	1.561	14.930	-	-	-	-	-	-	-	-	444	76	15	535
Educação Jovens e Adultos - EJA.....	851	101	300	1.252	1.546	151	789	2.486	-	-	-	-	20	4	-	-
Educação Profissional.....	708	-	130	838	-	-	-	-	-	-	-	-	379	50	18	447
Educação Especial.....	-	-	-	-	-	-	-	-	252	95	9	356	-	-	-	-
Barreirinha	4.254	218	581	5.053	5.170	381	543	6.094	-	-	-	-	-	-	-	-
Ensino Infantil.....	-	-	-	-	633	53	145	831	-	-	-	-	-	-	-	-
Ensino Fundamental	2.650	140	148	2.938	4.058	310	194	4.562	-	-	-	-	-	-	-	-
Ensino Médio	1.555	78	375	2.008	-	-	-	-	-	-	-	-	-	-	-	-
Educação Jovens e Adultos - EJA.....	49	-	58	107	479	18	204	701	-	-	-	-	-	-	-	-
Educação Profissional.....	-	-	-	-	-	-	-	-	-	-	-	-	-	-	-	-
Boa Vista do Ramos	2.519	157	171	2.847	1.979	119	163	2.261	63	-	-	63	-	-	-	-
Ensino Infantil.....	-	-	-	-	352	26	48	426	-	-	-	-	-	-	-	-
Ensino Fundamental	1.587	70	59	1.716	1.579	93	88	1.760	-	-	-	-	-	-	-	-
Ensino Médio	732	45	101	878	-	-	-	-	-	-	-	-	-	-	-	-
Educação Jovens e Adultos - EJA.....	90	42	2	134	48	-	27	75	-	-	-	-	-	-	-	-
Educação Profissional.....	110	-	9	119	-	-	-	-	-	-	-	-	-	-	-	-
Educação Especial.....	-	-	-	-	-	-	-	-	63	-	-	63	-	-	-	-

ANUÁRIO ESTATÍSTICO DO AMAZONAS

CAPÍTULO 12 - ENSINO

Tabela 12.18 - Movimento e rendimento escolar por dependência administrativa e nível de ensino, segundo as mesorregiões, microrregiões e municípios - 2013

MESORREGIÕES MICRORREGIÕES E MUNICÍPIOS	MOVIMENTO E RENDIMENTO ESCOLAR															
	Estadual				Municipal				Particular				Federal			
	Aprovado	Reprovado	Abandono	MR	Aprovado	Reprovado	Abandono	MR	Aprovado	Reprovado	Abandono	MR	Aprovado	Reprovado	Abandono	MR
Maués	5.414	494	632	6.540	8.501	953	959	10.413	90	-	2	92	352	26	18	396
Ensino Infantil.....	-	-	-	-	20	5	102	127	-	-	2	2	-	-	-	-
Ensino Fundamental	2.960	235	116	3.311	8.375	915	757	10.047	19	-	-	19	-	-	-	-
Ensino Médio	1.992	210	369	2.571	-	-	-	-	-	-	-	-	212	20	11	243
Educação Jovens e Adultos - EJA.....	280	49	120	449	106	33	100	239	-	-	-	-	20	4	-	24
Educação Profissional.....	182	-	27	209	-	-	-	-	-	-	-	-	120	2	7	129
Educação Especial.....	-	-	-	-	-	-	-	-	71	-	-	71	-	-	-	-
Nhamundá	2.283	47	109	2.439	2.391	326	144	2.861	-	-	-	-	-	-	-	-
Ensino Infantil.....	-	-	-	-	26	2	19	47	-	-	-	-	-	-	-	-
Ensino Fundamental	1.173	33	9	1.215	2.324	324	62	2.710	-	-	-	-	-	-	-	-
Ensino Médio	977	14	84	1.075	-	-	-	-	-	-	-	-	-	-	-	-
Educação Jovens e Adultos - EJA.....	76	-	9	85	41	-	63	104	-	-	-	-	-	-	-	-
Educação Profissional.....	57	-	7	64	-	-	-	-	-	-	-	-	-	-	-	-
Parintins	15.206	359	686	16.251	12.629	943	588	14.160	126	95	16	237	491	104	15	610
Ensino Infantil.....	-	-	-	-	478	17	21	516	-	-	7	7	-	-	-	-
Ensino Fundamental	8.634	147	74	8.855	11.326	826	253	12.405	8	-	-	8	-	-	-	-
Ensino Médio	6.074	203	458	6.735	-	-	-	-	-	-	-	-	232	56	4	292
Educação Jovens e Adultos - EJA.....	314	9	95	418	825	100	314	1.239	-	-	-	-	-	-	-	-
Educação Profissional.....	184	-	59	243	-	-	-	-	-	-	-	-	259	48	11	318
Educação Especial.....	-	-	-	-	-	-	-	-	118	95	9	222	-	-	-	-
São Sebastião do Uatumã	1.640	90	110	1.840	832	36	65	933	-	-	-	-	-	-	-	-
Ensino Infantil.....	-	-	-	-	131	14	28	173	-	-	-	-	-	-	-	-
Ensino Fundamental	1.047	76	48	1.171	701	22	37	760	-	-	-	-	-	-	-	-
Ensino Médio	476	13	41	530	-	-	-	-	-	-	-	-	-	-	-	-
Educação Jovens e Adultos - EJA.....	42	1	16	59	-	-	-	-	-	-	-	-	-	-	-	-
Educação Profissional.....	75	-	5	80	-	-	-	-	-	-	-	-	-	-	-	-
Urucará	2.135	57	191	2.383	2.066	57	147	2.270	-	-	-	-	-	-	-	-
Ensino Infantil.....	-	-	-	-	-	-	31	31	-	-	-	-	-	-	-	-
Ensino Fundamental	1.082	10	35	1.127	2.019	57	35	2.111	-	-	-	-	-	-	-	-
Ensino Médio	953	47	133	1.133	-	-	-	-	-	-	-	-	-	-	-	-
Educação Jovens e Adultos - EJA.....	-	-	-	-	47	-	81	128	-	-	-	-	-	-	-	-
Educação Profissional.....	100	-	23	123	-	-	-	-	-	-	-	-	-	-	-	-

continuação

ANUÁRIO ESTATÍSTICO DO AMAZONAS

CAPÍTULO 12 - ENSINO

Tabela 12.18 - Movimento e rendimento escolar por dependência administrativa e nível de ensino, segundo as mesorregiões, microrregiões e municípios - 2013

MESORREGIÕES MICRORREGIÕES E MUNICÍPIOS	MOVIMENTO E RENDIMENTO ESCOLAR																conclusão
	Estadual				Municipal				Particular				Federal				
	Aprovado	Reprovado	Abandono	MR	Aprovado	Reprovado	Abandono	MR	Aprovado	Reprovado	Abandono	MR	Aprovado	Reprovado	Abandono	MR	
Borba	4.243	247	354	4.844	4.885	374	610	5.869	-	-	-	-	-	-	-	-	-
Ensino Infantil.....	-	-	-	-	1.066	102	178	1.346	-	-	-	-	-	-	-	-	-
Ensino Fundamental	2.455	132	130	2.717	3.508	254	297	4.059	-	-	-	-	-	-	-	-	-
Ensino Médio	1.429	109	121	1.659	-	-	-	-	-	-	-	-	-	-	-	-	-
Educação Jovens e Adultos - EJA.....	221	6	80	307	302	18	135	455	-	-	-	-	-	-	-	-	-
Educação Profissional.....	137	-	23	160	-	-	-	-	-	-	-	-	-	-	-	-	-
Educação Especial.....	1	-	-	1	9	-	-	9	-	-	-	-	-	-	-	-	-
Humaitá	5.336	247	616	6.199	5.951	542	576	7.069	167	3	-	170	-	-	-	-	-
Ensino Infantil.....	-	-	-	-	547	42	48	637	-	-	-	-	-	-	-	-	-
Ensino Fundamental	3.251	169	200	3.620	5.102	473	383	5.958	137	1	-	138	-	-	-	-	-
Ensino Médio	1.813	62	345	2.220	-	-	-	-	30	2	-	32	-	-	-	-	-
Educação Jovens e Adultos - EJA.....	83	16	40	139	302	27	145	474	-	-	-	-	-	-	-	-	-
Educação Profissional.....	189	-	31	220	-	-	-	-	-	-	-	-	-	-	-	-	-
Manicoré	5.843	200	408	6.451	5.859	874	479	7.212	-	-	-	-	-	-	-	-	-
Ensino Infantil.....	-	-	-	-	1.099	258	92	1.449	-	-	-	-	-	-	-	-	-
Ensino Fundamental	3.372	77	108	3.557	4.571	606	247	5.424	-	-	-	-	-	-	-	-	-
Ensino Médio	2.068	87	232	2.387	-	-	-	-	-	-	-	-	-	-	-	-	-
Educação Jovens e Adultos - EJA.....	221	36	49	306	189	10	140	339	-	-	-	-	-	-	-	-	-
Educação Profissional.....	182	-	19	201	-	-	-	-	-	-	-	-	-	-	-	-	-
Novo Aripuanã	2.366	102	324	2.792	2.314	281	218	2.813	-	-	-	-	-	-	-	-	-
Ensino Infantil.....	-	-	-	-	496	107	63	666	-	-	-	-	-	-	-	-	-
Ensino Fundamental	1.688	87	136	1.911	1.655	170	102	1.927	-	-	-	-	-	-	-	-	-
Ensino Médio	612	12	83	707	-	-	-	-	-	-	-	-	-	-	-	-	-
Educação Jovens e Adultos - EJA.....	66	3	105	174	163	4	53	220	-	-	-	-	-	-	-	-	-
Educação Profissional.....	-	-	-	-	-	-	-	-	-	-	-	-	-	-	-	-	-
AMAZONAS	386.878	30.205	47.430	464.513	370.459	47.867	43.553	461.874	64.534	2.535	651	67.720	6.189	902	350	7.466	
Ensino Infantil.....	-	-	1	1	17.344	2.011	6.739	26.094	1	-	395	396	-	-	-	-	
Ensino Fundamental	231.246	17.486	12.557	261.289	335.073	42.710	22.485	400.268	55.009	1.702	197	56.908	474	68	3	545	
Ensino Médio	136.471	11.750	21.375	169.596	-	-	-	-	9.087	690	45	9.822	3.014	403	73	3.490	
Educação Jovens e Adultos - EJA.....	11.195	938	12.298	24.431	17.693	2.717	14.195	34.605	-	-	-	-	244	64	39	323	
Educação Profissional.....	7.771	-	1.174	8.945	-	-	-	-	-	-	-	-	2.457	367	235	3.059	
Educação Especial.....	195	31	25	250	349	429	134	882	437	143	14	594	-	-	-	-	

FONTE: SEDUC

NOTA: MR = Matrícula Real

EDUCAÇÃO SUPERIOR
2011 / 2013

ANUÁRIO ESTATÍSTICO DO AMAZONAS

CAPÍTULO 12 - ENSINO SUPERIOR

Tabela 12.19 - Número de Instituições de Educação Superior por Organização Acadêmica e Localização (Capital e Interior), no Estado do Amazonas - 2011 - 2013

Categoria Administrativa	Instituições														
	Total			Universidades			Centro Universitários			Faculdades, Escolas e Institutos			IF e CEFET		
	Total	Capital	Interior	Total	Capital	Interior	Total	Capital	Interior	Total	Capital	Interior	Total	Capital	Interior
2011	19	19	-	3	3	-	3	3	-	12	12	-	1	1	-
Pública.....	3	3	-	2	2	-	-	-	-	-	-	-	1	1	-
Federal.....	2	2	-	1	1	-	-	-	-	-	-	-	1	1	-
Estadual.....	1	1	-	1	1	-	-	-	-	-	-	-	-	-	-
Privada.....	16	16	-	1	1	-	3	3	-	12	12	-	-	-	-
2012	19	19	-	3	3	-	3	3	-	12	12	-	1	1	-
Pública.....	3	3	-	2	2	-	-	-	-	-	-	-	1	1	-
Federal.....	2	2	-	1	1	-	-	-	-	-	-	-	1	1	-
Estadual.....	1	1	-	1	1	-	-	-	-	-	-	-	-	-	-
Privada.....	16	16	-	1	1	-	3	3	-	12	12	-	-	-	-
2013	19	19	-	3	3	-	3	3	-	12	12	-	1	1	-
Pública.....	3	3	-	2	2	-	-	-	-	-	-	-	1	1	-
Federal.....	2	2	-	1	1	-	-	-	-	-	-	-	1	1	-
Estadual.....	1	1	-	1	1	-	-	-	-	-	-	-	-	-	-
Privada.....	16	16	-	1	1	-	3	3	-	12	12	-	-	-	-

Fonte: INEP / MEC

IF/CEFET - Instituto Federal de Educação, Ciência e Tecnologia e Centro Federal de Educação Tecnológica

ANUÁRIO ESTATÍSTICO DO AMAZONAS

CAPÍTULO 12 - ENSINO SUPERIOR

Tabela 12.20 - Número de Docentes por Organização Acadêmica e Regime de Trabalho, no Estado do Amazonas - 2011 - 2013

Categoria Administrativa	Número de Docentes (Regime de trabalho)																			
	Total				Universidades				Centro Universitários				Faculdades, Escolas e Institutos				IF e CEFET			
	Total	Tempo Integral	Tempo Parcial	Horista	Total	Tempo Integral	Tempo Parcial	Horista	Total	Tempo Integral	Tempo Parcial	Horista	Total	Tempo Integral	Tempo Parcial	Horista	Total	Tempo Integral	Tempo Parcial	Horista
2011	5.592	3.286	964	1.342	3.421	2.578	323	520	1.125	314	256	555	884	241	377	266	162	153	8	1
Pública.....	3.097	2.624	218	255	2.935	2.471	210	254	-	-	-	-	-	-	-	-	162	153	8	1
Federal.....	1.796	1.585	210	1	1.634	1.432	202	-	-	-	-	-	-	-	-	-	162	153	8	1
Estadual.....	1.301	1.039	8	254	1.301	1.039	8	254	-	-	-	-	-	-	-	-	-	-	-	-
Municipal.....	-	-	-	-	-	-	-	-	-	-	-	-	-	-	-	-	-	-	-	-
Privada.....	2.495	662	746	1.087	486	107	113	266	1.125	314	256	555	884	241	377	266	-	-	-	-
2012	5.612	3.336	1.228	1.048	3.358	2.615	453	290	1.141	296	340	505	934	252	429	253	179	173	6	-
Pública.....	3.046	2.691	299	56	2.867	2.518	293	56	-	-	-	-	-	-	-	-	179	173	6	-
Federal.....	1.863	1.651	212	-	1.684	1.478	206	-	-	-	-	-	-	-	-	-	179	173	6	-
Estadual.....	1.183	1.040	87	56	1.183	1.040	87	56	-	-	-	-	-	-	-	-	-	-	-	-
Municipal.....	-	-	-	-	-	-	-	-	-	-	-	-	-	-	-	-	-	-	-	-
Privada.....	2.566	645	929	992	491	97	160	234	1.141	296	340	505	934	252	429	253	-	-	-	-
2013	5.259	3.268	1.031	960	3.205	2.604	373	228	953	216	278	459	914	275	370	269	187	173	10	4
Pública.....	2.903	2.632	266	5	2.716	2.459	256	1	-	-	-	-	-	-	-	-	187	173	10	4
Federal.....	1.907	1.685	218	4	1.720	1.512	208	-	-	-	-	-	-	-	-	-	187	173	10	4
Estadual.....	996	947	48	1	996	947	48	1	-	-	-	-	-	-	-	-	-	-	-	-
Municipal.....	-	-	-	-	-	-	-	-	-	-	-	-	-	-	-	-	-	-	-	-
Privada.....	2.356	636	765	955	489	145	117	227	953	216	278	459	914	275	370	269	-	-	-	-

Fonte: INEP

IF/CEFET - Instituto Federal de Educação, Ciência e Tecnologia e Centro Federal de Educação Tecnológica

Nota: O mesmo professor pode exercer funções docentes em uma ou mais instituições.

ANUÁRIO ESTATÍSTICO DO AMAZONAS

CAPÍTULO 12 - ENSINO SUPERIOR

Tabela 12.21 - Número de Docentes (em Exercício e Afastados), por Organização Acadêmica e Grau de Formação, no Estado do Amazonas - 2011 - 2013

Categoria Administrativa	Número de Docentes (Grau de Formação)																													
	Total						Universidades						Centro Universitários						Faculdades						IF e CEFET					
	Total	Sem Graduação	Graduação	Especialização	Mestrado	Doutorado	Total	Sem Graduação	Graduação	Especialização	Mestrado	Doutorado	Total	Sem Graduação	Graduação	Especialização	Mestrado	Doutorado	Total	Sem Graduação	Graduação	Especialização	Mestrado	Doutorado	Total	Sem Graduação	Graduação	Especialização	Mestrado	Doutorado
2011	5.592	2	384	1.868	2.307	1.031	3.421	2	356	929	1.299	835	1.125	-	5	551	492	77	884	-	2	352	442	88	162	-	21	36	74	31
Pública.....	3.097	2	377	734	1.184	800	2.935	2	356	698	1.110	769	-	-	-	-	-	-	-	-	-	-	-	-	162	-	21	36	74	31
Federal.....	1.796	-	352	209	647	588	1.634	-	331	173	573	557	-	-	-	-	-	-	-	-	-	-	-	-	162	-	21	36	74	31
Estadual.....	1.301	2	25	525	537	212	1.301	2	25	525	537	212	-	-	-	-	-	-	-	-	-	-	-	-	-	-	-	-	-	-
Privada.....	2.495	-	7	1.134	1.123	231	486	-	-	231	189	66	1.125	-	5	551	492	77	884	-	2	352	442	88	-	-	-	-	-	-
2012	6.392	-	440	2.004	2.706	1.242	4.110	-	430	1.111	1.552	1.017	1.158	-	-	481	587	90	945	-	-	362	486	97	179	-	10	50	81	38
Pública.....	3.798	-	440	903	1.463	992	3.619	-	430	853	1.382	954	-	-	-	-	-	-	-	-	-	-	-	-	179	-	10	50	81	38
Federal.....	1.979	-	345	223	730	681	1.800	-	335	173	649	643	-	-	-	-	-	-	-	-	-	-	-	-	179	-	10	50	81	38
Estadual.....	1.819	-	95	680	733	311	1.819	-	95	680	733	311	-	-	-	-	-	-	-	-	-	-	-	-	-	-	-	-	-	-
Municipal.....	-	-	-	-	-	-	-	-	-	-	-	-	-	-	-	-	-	-	-	-	-	-	-	-	-	-	-	-	-	-
Privada.....	2.594	-	-	1.101	1.243	250	491	-	-	258	170	63	1.158	-	-	481	587	90	945	-	-	362	486	97	-	-	-	-	-	-
2013	5.486	-	430	1.482	2.409	1.165	3.352	-	424	738	1.281	909	995	-	-	371	539	85	950	-	-	338	496	116	189	-	6	35	93	55
Pública.....	3.052	-	430	536	1.187	899	2.863	-	424	501	1.094	844	-	-	-	-	-	-	-	-	-	-	-	-	189	-	6	35	93	55
Federal.....	2.056	-	426	196	717	717	1.867	-	420	161	624	662	-	-	-	-	-	-	-	-	-	-	-	-	189	-	6	35	93	55
Estadual.....	996	-	4	340	470	182	996	-	4	340	470	182	-	-	-	-	-	-	-	-	-	-	-	-	-	-	-	-	-	-
Municipal.....	-	-	-	-	-	-	-	-	-	-	-	-	-	-	-	-	-	-	-	-	-	-	-	-	-	-	-	-	-	-
Privada.....	2.434	-	-	946	1.222	266	489	-	-	237	187	65	995	-	-	371	539	85	950	-	-	338	496	116	-	-	-	-	-	-

Fonte: INEP

IF/CEFET - Instituto Federal de Educação, Ciência e Tecnologia e Centro Federal de Educação Tecnológica

NOTA: O mesmo professor pode exercer funções docentes em uma ou mais instituições.

ANUÁRIO ESTATÍSTICO DO AMAZONAS

CAPÍTULO 12 - ENSINO SUPERIOR

Tabela 12.22 - Número de Docentes por Organização Acadêmica e Sexo, no Estado do Amazonas - 2011 - 2013

Categoria Administrativa	Número de docentes (Sexo)														
	Total			Universidades			Centro Universitários			Faculdades, Escolas e Institutos			IF e CEFET		
	Total	Masculino	Feminino	Total	Masculino	Feminino	Total	Masculino	Feminino	Total	Masculino	Feminino	Total	Masculino	Feminino
2011	5.592	2.905	2.687	3.421	1.800	1.621	1.125	550	575	884	455	429	162	100	62
Pública.....	3.097	1.657	1.440	2.935	1.557	1.378	162	100	62
Federal.....	1.796	992	804	1.634	892	742	162	100	62
Estadual.....	1.301	665	636	1.301	665	636
Privada.....	2.495	1.248	1.247	486	243	243	1.125	550	575	884	455	429	.	.	.
2012	6.392	3.307	3.085	4.110	2.179	1.931	1.158	554	604	945	464	481	179	110	69
Pública.....	3.798	2.044	1.754	3.619	1.934	1.685	-	-	-	-	-	-	179	110	69
Federal.....	1.979	1.085	894	1.800	975	825	-	-	-	-	-	-	179	110	69
Estadual.....	1.819	959	860	1.819	959	860	-	-	-	-	-	-	-	-	-
Municipal.....	-	-	-	-	-	-	-	-	-	-	-	-	-	-	-
Privada.....	2.594	1.263	1.331	491	245	246	1.158	554	604	945	464	481	-	-	-
2013	5.486	2.863	2.623	3.352	1.799	1.553	995	470	525	950	475	475	189	119	70
Pública.....	3.052	1.658	1.394	2.863	1.539	1.324	-	-	-	-	-	-	189	119	70
Federal.....	2.056	1.133	923	1.867	1.014	853	-	-	-	-	-	-	189	119	70
Estadual.....	996	525	471	996	525	471	-	-	-	-	-	-	-	-	-
Municipal.....	-	-	-	-	-	-	-	-	-	-	-	-	-	-	-
Privada.....	2.434	1.205	1.229	489	260	229	995	470	525	950	475	475	-	-	-

Fonte: INEP

IF/CEFET - Instituto Federal de Educação, Ciência e Tecnologia e Centro Federal de Educação Tecnológica

NOTA: O mesmo professor pode exercer funções docentes em uma ou mais instituições.

ANUÁRIO ESTATÍSTICO DO AMAZONAS

CAPÍTULO 12 - ENSINO SUPERIOR

Tabela 12.23 - Número de Cursos de Educação Superior por Organização Acadêmica e Localização (Capital e Interior), no Estado do Amazonas - 2011 - 2013

Categoria Administrativa	Número de Cursos														
	Total			Universidades			Centro Universitários			Faculdades, Escolas e Institutos			IF e CEFET		
	Total	Capital	Interior	Total	Capital	Interior	Total	Capital	Interior	Total	Capital	Interior	Total	Capital	Interior
2011	654	387	267	475	208	267	85	85	-	79	79	-	15	15	-
Pública.....	418	151	267	403	136	267	-	-	-	-	-	-	15	15	-
Federal.....	124	93	31	109	78	31	-	-	-	-	-	-	15	15	-
Estadual.....	294	58	236	294	58	236	-	-	-	-	-	-	-	-	-
Municipal.....	-	-	-	-	-	-	-	-	-	-	-	-	-	-	-
Privada.....	236	236	-	72	72	-	85	85	-	79	79	-	-	-	-
2012	684	392	292	498	206	292	85	85	-	86	86	-	15	15	-
Pública.....	444	152	292	429	137	292	-	-	-	-	-	-	15	15	-
Federal.....	127	93	34	112	78	34	-	-	-	-	-	-	15	15	-
Estadual.....	317	59	258	317	59	258	-	-	-	-	-	-	-	-	-
Municipal.....	-	-	-	-	-	-	-	-	-	-	-	-	-	-	-
Privada.....	240	240	-	69	69	-	85	85	-	86	86	-	-	-	-
2013	657	385	272	465	193	272	84	84	-	93	93	-	15	15	-
Pública.....	409	137	272	394	122	272	-	-	-	-	-	-	15	15	-
Federal.....	122	87	35	107	72	35	-	-	-	-	-	-	15	15	-
Estadual.....	287	50	237	287	50	237	-	-	-	-	-	-	-	-	-
Municipal.....	-	-	-	-	-	-	-	-	-	-	-	-	-	-	-
Privada.....	248	248	-	71	71	-	84	84	-	93	93	-	-	-	-

Fonte: INEP

IF/CEFET - Instituto Federal de Educação, Ciência e Tecnologia e Centro Federal de Educação Tecnológica

ANUÁRIO ESTATÍSTICO DO AMAZONAS

CAPÍTULO 12 - ENSINO SUPERIOR

Tabela 12.24 - Número de Vagas Oferecidas, Candidatos Inscritos e Ingressos, por Vestibular nos Cursos de Educação Superior por Organização Acadêmica - 2011 - 2013

Categoria Administrativa	Número de Vagas Oferecidas, Inscrição e Ingressos														
	Total Geral			Universidades			Centro Universitários			Faculdades, Escolas e Institutos			IF e CEFET		
	Vagas Oferecidas	Candidatos Inscritos	Ingressos por Vestibular	Vagas Oferecidas	Candidatos Inscritos	Ingressos por Vestibular	Vagas Oferecidas	Candidatos Inscritos	Ingressos por Vestibular	Vagas Oferecidas	Candidatos Inscritos	Ingressos por Vestibular	Vagas Oferecidas	Candidatos Inscritos	Ingressos por Vestibular
2011	52.795	265.243	40.930	24.363	176.858	16.617	14.424	35.154	16.092	13.253	43.362	7.451	755	9.869	770
Pública.....	10.352	106.647	10.331	9.597	96.778	9.561	-	-	-	-	-	-	755	9.869	770
Federal.....	6.167	66.419	6.128	5.412	56.550	5.358	-	-	-	-	-	-	755	9.869	770
Estadual.....	4.185	40.228	4.203	4.185	40.228	4.203	-	-	-	-	-	-	-	-	-
Municipal.....	-	-	-	-	-	-	-	-	-	-	-	-	-	-	-
Privada.....	42.443	158.596	30.599	14.766	80.080	7.056	14.424	35.154	16.092	13.253	43.362	7.451	-	-	-
2012	58.082	182.959	45.737	30.210	102.798	21.251	13.704	31.425	15.463	13.573	40.111	8.414	595	8.625	609
Pública.....	11.509	82.664	12.344	10.914	74.039	11.735	-	-	-	-	-	-	595	8.625	609
Federal.....	6.009	28.250	5.730	5.414	19.625	5.121	-	-	-	-	-	-	595	8.625	609
Estadual.....	5.500	54.414	6.614	5.500	54.414	6.614	-	-	-	-	-	-	-	-	-
Municipal.....	-	-	-	-	-	-	-	-	-	-	-	-	-	-	-
Privada.....	46.573	100.295	33.393	19.296	28.759	9.516	13.704	31.425	15.463	13.573	40.111	8.414	-	-	-
2013	61.871	318.959	42.660	29.910	242.830	21.953	14.652	26.343	11.794	16.564	38.559	8.436	745	11.227	477
Pública.....	10.753	213.001	9.666	10.008	201.774	9.189	-	-	-	-	-	-	745	11.227	477
Federal.....	6.381	134.037	6.156	5.636	122.810	5.679	-	-	-	-	-	-	745	11.227	477
Estadual.....	4.372	78.964	3.510	4.372	78.964	3.510	-	-	-	-	-	-	-	-	-
Municipal.....	-	-	-	-	-	-	-	-	-	-	-	-	-	-	-
Privada.....	51.118	105.958	32.994	19.902	41.056	12.764	14.652	26.343	11.794	16.564	38.559	8.436	-	-	-

Fonte: INEP

IF/CEFET - Instituto Federal de Educação, Ciência e Tecnologia e Centro Federal de Educação Tecnológica

1 - As Regiões e Unidades da Federação correspondem ao local de oferta do Curso

2 - Outros Processos Seletivos: Exame Nacional do Ensino Médio (ENEM), Avaliação Seriada no Ensino Médio e Outros Tipos de Seleção

Outros Tipos de Seleção: Entrevista, Avaliação de Currículos e outros.

ANUÁRIO ESTATÍSTICO DO AMAZONAS

CAPÍTULO 12 - ENSINO SUPERIOR

Tabela 12.25 - Matrícula em Cursos de Educação Superior por Organização Acadêmica e Localização (Capital e Interior), no Estado do Amazonas - 2011 - 2013

Categoria Administrativa	Matrícula em Cursos														
	Total			Universidades			Centro Universitários			Faculdades, Escolas e Institutos			IF e CEFET		
	Total	Capital	Interior	Total	Capital	Interior	Total	Capital	Interior	Total	Capital	Interior	Total	Capital	Interior
2011	122.751	101.836	20.915	61.383	40.468	20.915	36.305	36.305	-	23.435	23.435	-	1.628	1.628	-
Pública.....	48.189	27.274	20.915	46.561	25.646	20.915	-	-	-	-	-	-	1.628	1.628	-
Federal.....	25.586	18.294	7.292	23.958	16.666	7.292	-	-	-	-	-	-	1.628	1.628	-
Estadual.....	22.603	8.980	13.623	22.603	8.980	13.623	-	-	-	-	-	-	-	-	-
Municipal.....	-	-	-	-	-	-	-	-	-	-	-	-	-	-	-
Privada.....	74.562	74.562	-	14.822	14.822	-	36.305	36.305	-	23.435	23.435	-	-	-	-
2012	129.663	107.178	22.485	66.505	44.020	22.485	35.813	35.813	-	25.689	25.689	-	1.656	1.656	-
Pública.....	50.850	28.365	22.485	49.194	26.709	22.485	-	-	-	-	-	-	1.656	1.656	-
Federal.....	27.694	19.296	8.398	26.038	17.640	8.398	-	-	-	-	-	-	1.656	1.656	-
Estadual.....	23.156	9.069	14.087	23.156	9.069	14.087	-	-	-	-	-	-	-	-	-
Municipal.....	-	-	-	-	-	-	-	-	-	-	-	-	-	-	-
Privada.....	78.813	78.813	-	17.311	17.311	-	35.813	35.813	-	25.689	25.689	-	-	-	-
2013	137.179	117.048	20.131	72.818	52.687	20.131	34.617	34.617	-	28.042	28.042	-	1.702	1.702	-
Pública.....	53.458	33.327	20.131	51.756	31.625	20.131	-	-	-	-	-	-	1.702	1.702	-
Federal.....	34.627	25.400	9.227	32.925	23.698	9.227	-	-	-	-	-	-	1.702	1.702	-
Estadual.....	18.831	7.927	10.904	18.831	7.927	10.904	-	-	-	-	-	-	-	-	-
Municipal.....	-	-	-	-	-	-	-	-	-	-	-	-	-	-	-
Privada.....	83.721	83.721	-	21.062	21.062	-	34.617	34.617	-	28.042	28.042	-	-	-	-

Fonte: INEP

IF/CEFET - Instituto Federal de Educação, Ciência e Tecnologia e Centro Federal de Educação Tecnológica

ANUÁRIO ESTATÍSTICO DO AMAZONAS

CAPÍTULO 12 - ENSINO SUPERIOR

Tabela 12.26 - Matrícula em Cursos de Educação Superior por Organização Acadêmica e Sexo dos matriculados no Estado do Amazonas - 2011 - 2013

Categoria Administrativa	Matrícula (Sexo)														
	Total			Universidades			Centro Universitários			Faculdades, Escolas e Institutos			IF e CEFET		
	Total	Masculino	Feminino	Total	Masculino	Feminino	Total	Masculino	Feminino	Total	Masculino	Feminino	Total	Masculino	Feminino
2011	122.751	54.390	68.361	61.383	30.154	31.229	36.305	14.574	21.731	23.435	8.670	14.765	1.628	992	636
Pública.....	48.189	24.768	23.421	46.561	23.776	22.785	-	-	-	-	-	-	1.628	992	636
Federal.....	25.586	13.038	12.548	23.958	12.046	11.912	-	-	-	-	-	-	1.628	992	636
Estadual.....	22.603	11.730	10.873	22.603	11.730	10.873	-	-	-	-	-	-	-	-	-
Municipal.....	-	-	-	-	-	-	-	-	-	-	-	-	-	-	-
Privada.....	74.562	29.622	44.940	14.822	6.378	8.444	36.305	14.574	21.731	23.435	8.670	14.765	-	-	-
2012	129.663	56.376	73.287	66.505	31.713	34.792	35.813	14.184	21.629	25.689	9.464	16.225	1.656	1.015	641
Pública.....	50.850	25.193	25.657	49.194	24.178	25.016	-	-	-	-	-	-	1.656	1.015	641
Federal.....	27.694	13.863	13.831	26.038	12.848	13.190	-	-	-	-	-	-	1.656	1.015	641
Estadual.....	23.156	11.330	11.826	23.156	11.330	11.826	-	-	-	-	-	-	-	-	-
Municipal.....	-	-	-	-	-	-	-	-	-	-	-	-	-	-	-
Privada.....	78.813	31.183	47.630	17.311	7.535	9.776	35.813	14.184	21.629	25.689	9.464	16.225	-	-	-
2013	137.179	59.270	77.909	72.818	33.846	38.972	34.617	14.118	20.499	28.042	10.321	17.721	1.702	985	717
Pública.....	53.458	25.857	27.601	51.756	24.872	26.884	-	-	-	-	-	-	1.702	985	717
Federal.....	34.627	16.518	18.109	32.925	15.533	17.392	-	-	-	-	-	-	1.702	985	717
Estadual.....	18.831	9.339	9.492	18.831	9.339	9.492	-	-	-	-	-	-	-	-	-
Municipal.....	-	-	-	-	-	-	-	-	-	-	-	-	-	-	-
Privada.....	83.721	33.413	50.308	21.062	8.974	12.088	34.617	14.118	20.499	28.042	10.321	17.721	-	-	-

Fonte: INEP

IF/CEFET - Instituto Federal de Educação, Ciência e Tecnologia e Centro Federal de Educação Tecnológica

ANUÁRIO ESTATÍSTICO DO AMAZONAS

CAPÍTULO 12 - ENSINO SUPERIOR

Tabela 12.27 - Número de Concluintes de Educação Superior por Organização Acadêmica e Localização (Capital e Interior), no Estado do Amazonas - 2011 - 2013

Categoria Administrativa	Número de Cursos														
	Total			Universidades			Centro Universitários			Faculdades, Escolas e Institutos			IF e CEFET		
	Total	Capital	Interior	Total	Capital	Interior	Total	Capital	Interior	Total	Capital	Interior	Total	Capital	Interior
2011	16.866	15.016	1.850	8.477	6.627	1.850	5.435	5.435	-	2.923	2.923	-	31	31	-
Pública.....	4.055	2.205	1.850	4.024	2.174	1.850	-	-	-	-	-	-	31	31	-
Federal.....	2.064	1.641	423	2.033	1.610	423	-	-	-	-	-	-	31	31	-
Estadual.....	1.991	564	1.427	1.991	564	1.427	-	-	-	-	-	-	-	-	-
Municipal.....	-	-	-	-	-	-	-	-	-	-	-	-	-	-	-
Privada.....	12.811	12.811	-	4.453	4.453	-	5.435	5.435	-	2.923	2.923	-	-	-	-
2012	20.064	16.877	3.187	11.250	8.063	3.187	4.990	4.990	-	3.742	3.742	-	82	82	-
Pública.....	6.059	2.872	3.187	5.977	2.790	3.187	-	-	-	-	-	-	82	82	-
Federal.....	2.028	1.539	489	1.946	1.457	489	-	-	-	-	-	-	82	82	-
Estadual.....	4.031	1.333	2.698	4.031	1.333	2.698	-	-	-	-	-	-	-	-	-
Municipal.....	-	-	-	-	-	-	-	-	-	-	-	-	-	-	-
Privada.....	14.005	14.005	-	5.273	5.273	-	4.990	4.990	-	3.742	3.742	-	-	-	-
2013	19.897	18.325	1.572	10.943	9.371	1.572	5.457	5.457	-	3.375	3.375	-	122	122	-
Pública.....	4.211	2.639	1.572	4.089	2.517	1.572	-	-	-	-	-	-	122	122	-
Federal.....	2.504	1.846	658	2.382	1.724	658	-	-	-	-	-	-	122	122	-
Estadual.....	1.707	793	914	1.707	793	914	-	-	-	-	-	-	-	-	-
Municipal.....	-	-	-	-	-	-	-	-	-	-	-	-	-	-	-
Privada.....	15.686	15.686	-	6.854	6.854	-	5.457	5.457	-	3.375	3.375	-	-	-	-

Fonte: INEP

IF/CEFET - Instituto Federal de Educação, Ciência e Tecnologia e Centro Federal de Educação Tecnológica

ANUÁRIO ESTATÍSTICO DO AMAZONAS

CAPÍTULO 12 - ENSINO SUPERIOR

Tabela 12.28 - Número de Concluintes de Educação Superior por Organização Acadêmica e Sexo dos Concluintes no Estado do Amazonas - 2011 - 2013

Categoria Administrativa	Número de Concluintes (Sexo)														
	Total Geral			Universidades			Centro Universitários			Faculdades, Escolas e Institutos			IF e CEFET		
	Total	Masculino	Feminino	Total	Masculino	Feminino	Total	Masculino	Feminino	Total	Masculino	Feminino	Total	Masculino	Feminino
2011	865.161	349.352	515.809	427.761	175.687	252.074	132.086	52.658	79.428	299.602	117.885	181.717	5.712	3.122	2.590
Pública.....	194.666	83.950	110.716	170.988	72.882	98.106	2.023	838	1.185	15.943	7.108	8.835	5.712	3.122	2.590
Federal.....	98.383	44.474	53.909	92.429	41.163	51.266	.	.	.	242	189	53	5.712	3.122	2.590
Estadual.....	76.980	31.967	45.013	69.642	28.165	41.477	151	92	59	7.187	3.710	3.477	.	.	.
Municipal.....	19.303	7.509	11.794	8.917	3.554	5.363	1.872	746	1.126	8.514	3.209	5.305	.	.	.
Privada.....	670.495	265.402	405.093	256.773	102.805	153.968	130.063	51.820	78.243	283.659	110.777	172.882	.	.	.
2012	20.064	7.391	12.673	11.250	4.406	6.844	4.990	1.785	3.205	3.742	1.166	2.576	82	34	48
Pública.....	6.059	2.550	3.509	5.977	2.516	3.461	-	-	-	-	-	-	82	34	48
Federal.....	2.028	932	1.096	1.946	898	1.048	-	-	-	-	-	-	82	34	48
Estadual.....	4.031	1.618	2.413	4.031	1.618	2.413	-	-	-	-	-	-	-	-	-
Municipal.....	-	-	-	-	-	-	-	-	-	-	-	-	-	-	-
Privada.....	14.005	4.841	9.164	5.273	1.890	3.383	4.990	1.785	3.205	3.742	1.166	2.576	-	-	-
2013	19.897	7.797	12.100	10.943	4.535	6.408	5.457	2.087	3.370	3.375	1.116	2.259	122	59	63
Pública.....	4.211	2.064	2.147	4.089	2.005	2.084	-	-	-	-	-	-	122	59	63
Federal.....	2.504	1.189	1.315	2.382	1.130	1.252	-	-	-	-	-	-	122	59	63
Estadual.....	1.707	875	832	1.707	875	832	-	-	-	-	-	-	-	-	-
Municipal.....	-	-	-	-	-	-	-	-	-	-	-	-	-	-	-
Privada.....	15.686	5.733	9.953	6.854	2.530	4.324	5.457	2.087	3.370	3.375	1.116	2.259	-	-	-

Fonte: INEP

IF/CEFET - Instituto Federal de Educação, Ciência e Tecnologia e Centro Federal de Educação Tecnológica

ANUÁRIO ESTATÍSTICO DO AMAZONAS**CAPÍTULO 12 - ENSINO SUPERIOR****Tabela 12.29 - Instituições de Educação Superior por Organização Acadêmica e Categoria Administrativa no Estado do Amazonas - 2012**

Instituições	Organização Acadêmica	Categoria Administrativa
1. Centro Universitário de Ensino Superior do Amazonas - CIESA	Centro Universitário	Privada
2. Centro Universitário do Norte - UNINORTE	Centro Universitário	Privada
3. Centro Universitário Luterano de Manaus - CEULM / ULBRA	Centro Universitário	Privada
4. Centro Universitário Internacional - UNINTER	Centro Universitário	Privada
5. Escola Superior Batista do Amazonas - ESBAM	Faculdade	Privada
6. Faculdade Boas Novas de Ciências Teológicas, Sociais e Biotecnológicas - FBNCTSB	Faculdade	Privada
7. Faculdade de Odontologia de Manaus - FOM	Faculdade	Privada
8. Faculdade do Amazonas - IAES	Faculdade	Privada
9. Faculdade La Salle	Faculdade	Privada
10. Faculdade Literatus - FAL	Faculdade	Privada
11. Faculdade Martha Falcão - FMF	Faculdade	Privada
12. Faculdade Maurício de Nassau	Faculdade	Privada
13. Faculdade Metropolitana de Manaus - FAMETRO	Faculdade	Privada
14. Faculdade Salesiana Dom Bosco - FSDB	Faculdade	Privada
15. Faculdade Táhirih - FT	Faculdade	Privada
16. Instituto de Ensino Superior Fucapi - CESF	Faculdade	Privada
17. Instituto de Ensino Superior Materdei - IES/MATERDEI	Faculdade	Privada
18. Instituto Federal de Educação, Ciência e Tecnologia do Amazonas - IFAM	Instituto Federal de Educação, Ciência e Tecnologia	Privada
19. Universidade Nilton Lins - UNINILTON LINS	Universidade	Privada
20. Universidade do Estado do Amazonas - UEA	Universidade	Pública
21. Universidade Federal do Amazonas - UFAM	Universidade	Pública
22. Universidade Paulista - UNIP	Universidade	Privada
23. Universidade Anhanguera - UNIDERP	Centro de Educação a Distância	Privada

ANUÁRIO ESTATÍSTICO DO AMAZONAS

CAPÍTULO 13 - DOMICÍLIOS PARTICULARES

Tabela 13.1- Domicílios particulares permanentes, segundo algumas características: tipo, condição de ocupação e saneamento - 2011 - 2013

CARACTERÍSTICAS DO DOMICÍLIO	DOMICÍLIOS PARTICULARES PERMANENTES									MORADORES EM DOMICÍLIOS PARTICULARES PERMANENTES								
	2011			2012			2013			2011			2012			2013		
	Total	Urbana	Rural	Total	Urbana	Rural	Total	Urbana	Rural	Total	Urbana	Rural	Total	Urbana	Rural	Total	Urbana	Rural
TOTAL	908.494	908.494	-	946.886	946.886	-	961.797	961.797	-	3.633.291	3.633.291	-	3.740.540	3.740.540	-	3.789.131	3.789.131	-
TIPO																		
Casa.....	836.727	836.727	-	829.719	829.719	-	843.495	843.495	-	3.438.222	3.438.222	-	3.390.058	3.390.058	-	3.443.003	3.443.003	-
Apartamento.....	62.637	62.637	-	105.584	105.584	-	107.442	107.442	-	172.569	172.569	-	315.739	315.739	-	308.545	308.545	-
Quarto ou cômodo.....	9.130	9.130	-	11.583	11.583	-	10.860	10.860	-	22.500	22.500	-	34.743	34.743	-	37.583	37.583	-
CONDIÇÃO DE OCUPAÇÃO																		
Próprios.....	733.971	733.971	-	740.123	740.123	-	750.714	750.714	-	3.037.312	3.037.312	-	3.037.836	3.037.836	-	3.071.573	3.071.573	-
Alugados.....	117.764	117.764	-	150.559	150.559	-	152.067	152.067	-	390.150	390.150	-	496.297	496.297	-	494.124	494.124	-
Cedidos.....	49.910	49.910	-	55.522	55.522	-	56.372	56.372	-	180.711	180.711	-	203.339	203.339	-	215.207	215.207	-
Outra.....	6.849	6.849	-	682	682	-	2.644	2.644	-	25.118	25.118	-	3.068	3.068	-	8.227	8.227	-
ABASTECIMENTO D'ÁGUA																		
Com canalização interna.....	760.731	707.243	53.488	839.933	775.550	64.383	844.664	785.954	58.710	2.983.501	2.747.659	235.842	3.285.827	3.025.602	260.225	3.297.345	3.027.545	269.800
Rede geral.....	604.493	589.814	14.679	671.998	653.264	18.734	673.485	658.220	15.265	2.347.413	2.278.254	69.159	2.606.636	2.534.772	71.864	2.594.454	2.519.885	74.569
Outro.....	156.238	117.429	38.809	167.935	122.286	45.649	171.179	127.734	43.445	636.088	469.405	166.683	679.191	490.830	188.361	702.891	507.660	195.231
Sem declaração.....	-	-	-	-	-	-	-	-	-	-	-	-	-	-	-	-	-	-
Sem canalização interna.....	147.763	45.016	102.747	106.953	26.912	80.041	117.133	30.237	86.896	649.790	180.389	469.401	454.713	105.933	348.780	491.786	120.093	371.693
Rede geral.....	19.897	16.962	2.935	10.560	8.856	1.704	16.734	11.449	5.285	87.098	75.028	12.070	41.549	34.395	7.154	73.407	47.865	25.542
Outro.....	127.866	28.054	99.812	96.393	18.056	78.337	100.399	18.788	81.611	562.692	105.361	457.331	413.164	71.538	341.626	418.379	72.228	346.151
Sem declaração.....	-	-	-	-	-	-	-	-	-	-	-	-	-	-	-	-	-	-
Sem declaração.....	-	-	-	-	-	-	-	-	-	-	-	-	-	-	-	-	-	-
ESGOTAMENTO SANITÁRIO																		
Tinham.....	838.690	728.120	110.570	893.754	786.788	106.966	902.789	796.814	105.975	3.323.075	2.828.554	494.521	3.505.513	3.061.356	444.157	3.527.831	3.078.055	449.776
Rede coletora.....	261.297	258.362	2.935	290.876	290.876	-	304.169	304.169	-	949.927	934.594	15.333	1.070.152	1.070.152	-	1.100.995	1.100.995	-
Fossa séptica e outros.....	-	-	-	-	-	-	-	-	-	-	-	-	-	-	-	-	-	-
Fossa séptica ligada à rede coletora.....	54.796	53.492	1.304	32.691	31.669	1.022	41.984	41.104	880	208.766	202.895	5.871	121.585	117.837	3.748	164.704	161.179	3.525
Fossa séptica não ligada à rede coletora..	272.405	247.942	24.463	220.382	203.680	16.702	258.634	233.093	25.541	1.075.499	978.951	96.548	815.433	759.233	56.200	975.570	881.923	93.647
Fossa rudimentar.....	192.121	123.300	68.821	264.990	199.932	65.058	199.351	128.600	70.751	832.461	516.044	316.417	1.085.906	822.598	263.308	857.612	545.512	312.100
Outro.....	58.071	45.024	13.047	84.815	60.631	24.184	98.651	89.848	8.803	256.422	196.070	60.352	412.437	291.536	120.901	428.950	388.446	40.504
Sem declaração.....	-	-	-	-	-	-	-	-	-	-	-	-	-	-	-	-	-	-
Não tinham.....	69.804	24.139	45.665	53.132	15.674	37.458	59.008	19.377	39.631	310.216	99.494	210.722	235.027	70.179	164.848	261.300	69.583	191.717
Sem declaração.....	-	-	-	-	-	-	-	-	-	-	-	-	-	-	-	-	-	-
BANHEIRO OU SANITÁRIO																		
Tinham.....	838.690	728.120	110.570	893.754	786.788	106.966	902.789	796.814	105.975	3.323.075	2.828.554	494.521	3.505.513	3.061.356	444.157	3.527.831	3.078.055	449.776
De uso exclusivo.....	803.458	705.282	98.176	869.564	769.071	100.493	884.877	783.010	101.867	3.161.269	2.731.996	429.273	3.401.280	2.990.505	410.775	3.453.545	3.026.080	427.465
Comum a mais de um.....	35.232	22.838	12.394	24.190	17.717	6.473	17.912	13.804	4.108	161.806	96.558	65.248	104.233	70.851	33.382	74.286	51.975	22.311
Sem declaração.....	-	-	-	-	-	-	-	-	-	-	-	-	-	-	-	-	-	-
Não tinham.....	69.804	24.139	45.665	53.132	15.674	37.458	59.008	19.377	39.631	310.216	99.494	210.722	235.027	70.179	164.848	261.300	69.583	191.717
Sem declaração.....	-	-	-	-	-	-	-	-	-	-	-	-	-	-	-	-	-	-
DESTINO DO LIXO																		
Coletados.....	908.494	752.259	156.235	946.886	802.462	144.424	961.797	816.191	145.606	3.633.291	2.928.048	705.243	3.740.540	3.131.535	609.005	3.789.131	3.147.638	641.493
Coletados diretamente.....	700.707	685.703	15.004	741.484	725.131	16.353	753.355	753.355	17.614	2.702.302	2.643.587	58.715	2.877.447	2.823.629	53.818	2.961.180	2.891.601	69.579
Coletados indiretamente.....	37.840	33.927	3.913	56.207	52.800	3.407	41.401	41.401	1.467	151.350	137.002	14.348	202.664	189.719	12.945	165.299	159.430	5.869
Outros.....	169.947	32.629	137.318	149.195	24.531	124.664	21.435	21.435	126.525	779.639	147.459	632.180	660.429	118.187	542.242	662.652	96.607	566.045
Sem declaração.....	-	-	-	-	-	-	-	-	-	-	-	-	-	-	-	-	-	-

ANUÁRIO ESTATÍSTICO DO AMAZONAS

CAPÍTULO 13 - DOMICÍLIOS PARTICULARES

Tabela 13.2- Domicílios particulares permanentes, segundo algumas características: bens duráveis - 2011 - 2013

CARACTERÍSTICAS DO DOMICÍLIO	DOMICÍLIOS PARTICULARES PERMANENTES									MORADORES EM DOMICÍLIOS PARTICULARES PERMANENTES								
	2011			2012			2013			2011			2012			2013		
	Total	Urbana	Rural	Total	Urbana	Rural	Total	Urbana	Rural	Total	Urbana	Rural	Total	Urbana	Rural	Total	Urbana	Rural
TOTAL.....	908.494	752.259	156.235	946.886	802.462	144.424	961.797	816.191	145.606	3.633.291	2.928.048	705.243	3.740.540	3.131.535	609.005	3.789.131	3.147.638	641.493
FOGÃO																		
Tem.....	872.948	745.410	127.538	923.720	792.240	131.480	934.792	805.622	129.170	3.498.912	2.910.107	588.805	3.664.237	3.102.917	561.320	3.695.183	3.117.104	578.079
Não tem.....	35.546	6.849	28.697	23.166	10.222	12.944	27.005	10.569	16.436	134.379	17.941	116.438	76.303	28.618	47.685	93.948	30.534	63.414
Sem declaração.....	-	-	-	-	-	-	-	-	-	-	-	-	-	-	-	-	-	-
GELADEIRA																		
Tem.....	767.261	714.422	52.839	840.268	774.184	66.084	851.710	788.300	63.410	2.998.524	2.765.608	232.916	3.275.263	3.017.430	257.833	3.314.102	3.042.523	271.579
Não tem.....	141.233	37.837	103.396	106.618	28.278	78.340	110.087	27.891	82.196	634.767	162.440	472.327	465.277	114.105	351.172	475.029	105.115,00	369.914
Sem declaração.....	-	-	-	-	-	-	-	-	-	-	-	-	-	-	-	-	-	-
FILTRO																		
Tem.....	176.810	158.219	18.591	224.111	205.377	18.734	256.886	244.267	12.619	670.047	586.535	83.512	865.498	790.900	74.598	963.291	911.036	52.255
Não tem.....	731.684	594.040	137.644	722.775	597.085	125.690	704.911	571.924	132.987	2.963.244	2.341.513	621.731	2.875.042	2.340.635	534.407	2.825.840	2.236.602	589.238
Sem declaração.....	-	-	-	-	-	-	-	-	-	-	-	-	-	-	-	-	-	-
FREEZER																		
Tem.....	189.526	160.171	29.355	183.602	149.534	34.068	209.013	169.093	39.920	785.488	660.229	125.259	781.716	640.694	141.022	917.184	733.695	183.489
Não tem.....	718.968	592.088	126.880	763.284	652.928	110.356	752.784	647.098	105.686	2.847.803	2.267.819	579.984	2.958.824	2.490.841	467.983	2.871.947	2.413.943	458.004
Sem declaração.....	-	-	-	-	-	-	-	-	-	-	-	-	-	-	-	-	-	-
MÁQUINA DE LAVAR																		
Tem.....	488.674	466.163	22.511	536.788	513.621	23.167	490.305	477.389	12.916	1.956.948	1.847.981	108.967	2.135.942	2.036.486	99.456	1.898.948	1.842.884	56.064
Não tem.....	419.820	286.096	133.724	410.098	288.841	121.257	471.492	338.802	132.690	1.676.343	1.080.067	596.276	1.604.598	1.095.049	509.549	1.890.183	1.304.754	585.429
Sem declaração.....	-	-	-	-	-	-	-	-	-	-	-	-	-	-	-	-	-	-
TELEVISÃO																		
Tem.....	830.866	733.993	96.873	894.776	785.766	109.010	898.674	793.586	105.088	3.314.592	2.860.849	453.743	3.540.602	3.079.080	461.522	3.567.466	3.079.817	487.649
Não tem.....	77.628	18.266	59.362	52.110	16.696	35.414	63.123	22.605	40.518	318.699	67.199	251.500	199.938	52.455	147.483	221.665	67.821	153.844
Sem declaração.....	-	-	-	-	-	-	-	-	-	-	-	-	-	-	-	-	-	-
RÁDIO																		
Tem.....	645.252	554.902	90.350	614.105	531.679	82.426	526.990	446.545	80.445	2.529.393	2.134.698	394.695	2.415.247	2.065.099	350.148	2.078.648	1.722.510	356.138
Não tem.....	263.242	197.357	65.885	332.781	270.783	61.998	434.807	369.646	65.161	1.103.898	793.350	310.548	1.325.293	1.066.436	258.857	1.710.483	1.425.128	285.355
Sem declaração.....	-	-	-	-	-	-	-	-	-	-	-	-	-	-	-	-	-	-

FONTE: IBGE - PNAD.

ANUÁRIO ESTATÍSTICO DO AMAZONAS

CAPÍTULO 13 - DOMICÍLIOS PARTICULARES

Tabela 13.3- Domicílios particulares permanentes, segundo algumas características: linha telefônica, iluminação elétrica e microcomputador e acesso à internet - 2011 - 2013

CARACTERÍSTICAS DO DOMICÍLIO	DOMICÍLIOS PARTICULARES									MORADORES EM DOMICÍLIOS								
	PERMANENTES									PARTICULARES PERMANENTES								
	2011			2012			2013			2011			2012			2013		
Total	Urbana	Rural	Total	Urbana	Rural	Total	Urbana	Rural	Total	Urbana	Rural	Total	Urbana	Rural	Total	Urbana	Rural	
TOTAL.....	908.494	752.259	156.235	946.886	802.462	144.424	961.797	816.191	145.606	3.633.291	2.928.048	705.243	3.740.540	3.131.535	609.005	3.789.131	3.147.638	641.493
TELEFONE																		
Tem.....	732.672	689.624	43.048	801.791	748.305	53.486	827.345	769.802	57.543	2.921.194	2.712.106	209.088	3.178.898	2.952.380	226.518	3.269.468	2.999.953	269.515
Tinham somente celular.....	536.278	536.278	-	599.805	599.805	-	647.077	647.077	-	2.155.892	2.155.892	-	2.391.079	2.391.079	-	2.569.530	2.569.530	-
Tinham somente fixo convencional.....	6.198	6.198	-	7.833	7.833	-	6.161	6.161	-	17.286	17.286	-	27.244	27.244	-	14.963	14.963	-
Tinham celular e fixo convencional.....	190.196	190.196	-	194.153	194.153	-	174.107	174.107	-	748.016	748.016	-	760.575	760.575	-	684.975	684.975	-
Não tem.....	175.822	62.635	113.187	145.095	54.157	90.938	134.452	46.389	88.063	712.097	215.942	496.155	561.642	179.155	382.487	519.663	147.685	371.978
Sem declaração.....	-	-	-	-	-	-	-	-	-	-	-	-	-	-	-	-	-	-
ILUMINAÇÃO ELÉTRICA																		
Tem.....	866.419	751.607	114.812	921.350	801.781	119.569	934.492	815.897	118.595	3.444.103	2.926.092	518.011	3.628.831	3.128.811	500.020	3.677.862	3.147.051	530.811
Não tem.....	42.075	652	41.423	25.536	681	24.855	27.305	294	27.011	189.188	1.956	187.232	111.709	2.724	108.985	111.269	587	110.682
Sem declaração.....	-	-	-	-	-	-	-	-	-	-	-	-	-	-	-	-	-	-
MICROCOMPUTADOR																		
Tem.....	285.124	285.124	-	330.727	330.727	-	359.365	359.365	-	1.090.206	1.090.206	-	1.286.809	1.286.809	-	1.397.517	1.397.517	-
Não tem.....	623.370	623.370	-	616.159	616.159	-	602.432	602.432	-	2.543.085	2.543.085	-	2.453.731	2.453.731	-	2.391.614	2.391.614	-
Tinham com acesso à internet.....	211.389	211.389	-	256.829	256.829	-	272.756	272.756	-	795.621	795.621	-	986.071	986.071	-	1.042.258	1.042.258	-
Sem declaração.....	-	-	-	-	-	-	-	-	-	-	-	-	-	-	-	-	-	-

FONTE: IBGE - PNAD.

ANUÁRIO ESTATÍSTICO DO AMAZONAS

CAPÍTULO 14 - URBANIZAÇÃO

Tabela 14.1 - Áreas capinadas na cidade de Manaus - 1998 - 2002

MESES	ÁREA CAPINADA (m ²)				
	1998	1999	2000	2001	2002
Janeiro.....	1.777.933	1.179.560	963.178	1.424.240	900.000
Fevereiro.....	1.514.634	962.976	1.227.162	984.646	979.000
Março.....	2.215.536	1.143.580	1.244.382	1.206.183	637.630
Abril.....	2.033.671	1.135.861	1.324.015	1.443.813	1.229.112
Maió.....	1.947.385	1.725.356	1.348.250	1.598.133	1.932.009
Junho.....	1.939.426	1.766.472	1.323.480	1.424.982	1.048.305
Julho.....	1.903.478	1.310.813	1.273.997	1.350.210	979.627
Agosto.....	2.063.752	1.308.497	1.613.294	1.551.558	1.118.147
Setembro.....	1.591.167	1.521.083	1.238.946	1.045.928	1.065.655
Outubro.....	1.312.597	1.410.928	1.630.336	1.053.356	807.465
Novembro.....	1.469.013	1.311.449	947.045	976.388	1.073.725
Dezembro.....	694.961	1.056.811	751.688	547.562	975.300
TOTAL.....	20.463.553	15.833.386	14.885.773	14.606.999	12.745.975

FONTE : Secretaria Municipal de Obras , Saneamento Básico e Serviços Públicos - SEMOSB

ANUÁRIO ESTATÍSTICO DO AMAZONAS

CAPÍTULO 14 - URBANIZAÇÃO

Tabela 14.2 - Serviços de tapa buraco, implantação e manutenção de vias e rede de drenagem - 1998 - 2002

E S P E C I F I C A Ç Ã O	UNIDADE DE MEDIDA	ANOS				
		1998	1999	2000	2001	2002
SERVIÇOS DE TAPA BURACO E MANUTENÇÃO EM REDE DE DRENAGEM						
Buracos tapados.....	un	111.174	110.486	153.316	179.242	188.561
Área tapada.....	m ²	828.156	727.842	1.253.095	1.512.137	2.066.840
Massa asfáltica.....	t	58.177	50.801	84.550	117.083	133.359
Tubulação substituída.....	m	6.467	3.627	4.463	4.827	6.410
Tubulação recuperada.....	m	3.890	2.765	2.976	2.564	3.310
Tubulação desobstruída.....	m	22.375	14.483	4.971	3.846	3.333
Meio fio substituído.....	m	31.089	17.052	21.294	18.643	35.218
Meio fio recuperado.....	m	23.274	18.174	22.017	16.441	37.712
Meio fio pintado.....	m	6.459	5.541	352	71	2.166
Sarjeta reconstruída.....	m	36.287	16.248	28.322	23.812	57.044
Sarjeta recuperada.....	m	31.714	30.120	28.679	40.794	41.249
Sarjeta limpa.....	m	266.626	310.392	181.234	165.490	166.963
Calçada reconstruída.....	m ²	14.782	9.214	10.201	9.447	26.339
Calçada recuperada.....	m ²	11.979	8.261	15.012	29.624	26.514
Calçada limpa.....	m ²	1.499	1.717	687	329	1.428
Ruas beneficiadas.....	-	8.788	7.781	1.081	1.127	1.024
Bairros beneficiados.....	-	57	57	57	57	57
SERVIÇOS DE IMPLANTAÇÃO DE VIAS						
Área pavimentada.....	m ²	185.675	171.655	269.148	384.817	444.543
Massa asfáltica.....	t	10.124	11.047	16.541	26.851	38.728
Ruas beneficiadas.....	-	646	698	2.582	2.311	2.723
Bairros beneficiados.....	-	57	57	57	57	57
SERVIÇOS DE IMPLANTAÇÃO DE REDE DE DRENAGEM						
Tubulação assentada.....	m	32.265	16.713	22.876	27.427	28.264
Meio fio assentado.....	m	81.758	32.548	65.360	60.737	97.781
Sarjeta construída.....	m	90.062	43.862	84.241	67.944	110.415
Calçada construída.....	m ²	33.227	8.287	15.575	11.724	35.156
Ruas beneficiadas.....	-	2.551	2.030	22.876	27.427	28.274
Bairros beneficiados.....	-	57	57	57	57	57

FONTES: Secretaria Municipal de Obras, Saneamento Básico e Serviços Públicos - SEMOSB

ANUÁRIO ESTATÍSTICO DO AMAZONAS

CAPÍTULO 14 - URBANIZAÇÃO

Tabela 14.3 - Extensão varrida diariamente, na Cidade de Manaus - 1998 - 2002

SERVIÇOS	UNIDADE DE MEDIDA	ANOS				
		1998	1999	2000	2001	2002
Varredura diária.....	Km	297	-----	206.000	206.000	226.588
Varredura noturna.....	Km	155	-----	75.746	75.746	75.746
Varredura de praças	m ²	232.000	-----	131.500	145.530	145.530
Varredura de feiras	m ²	21.000	-----	13.104	13.104	13.104

FONTE : Secretaria Municipal de Obras , Saneamento Básico e Serviços Públicos - SEMOSB

Tabela 14.4 - Lixo removido na Cidade de Manaus - 1995 - 2002

ANOS	QUANTIDADE (t)		
	Coleta de Lixo	Poliguiicho e Hospitalar	Total
1995.....	573.500	16.618	590.118
1996.....	594.364	19.812	614.176
1997.....	593.263	13.517	606.780
1998.....	701.140	8.649	709.789
1999.....	751.109	22.534	773.643
2000.....	377.271	35.856	413.127
2001.....	331.389	31.759	363.148
2002.....	309.981	32.581	342.562

FONTE : Secretaria Municipal de Obras , Saneamento Básico e Serviços Públicos - SEMOSB

ANUÁRIO ESTATÍSTICO DO AMAZONAS**CAPÍTULO 15 - JUSTIÇA E SEGURANÇA PÚBLICA****Tabela 15.1 - Acidentes de trânsito ocorridos na capital e interior com vítimas e com danos - 1995 - 2013**

ANOS	ACIDENTES DE TRÂNSITO					
	Capital		Interior		Estado	
	Com danos	Com vítimas	Com danos	Com vítimas	Com danos	Com vítimas
1995.....	4.497	1.212	216	113	4.713	1.325
1996.....	4.695	1.138	243	112	4.938	1.250
1997.....	5.845	1.452	252	182	6.097	1.634
1998.....	6.393	1.034	340	207	6.733	1.241
1999.....	5.774	964	198	232	5.972	1.196
2000.....	7.087	1.193	162	286	7.249	1.479
2001.....	8.560	2.930	108	314	8.668	3.244
2002.....	8.357	2.917	108	313	8.465	3.230
2003.....	7.991	3.162	55	216	8.046	3.378
2004.....	7.221	3.230	71	575	7.292	3.805
2005.....	6.318	3.362	25	1.912	6.343	5.274
2006.....	6.256	3.638	-	2.141	6.256	5.779
2007.....	9.175	4.420	-	2.380	9.175	6.803
2008.....	9.890	3.364	23	1.801	9.913	5.108
2009.....	6.226	4.450	-	1.678	6.226	6.128
2010.....	6.639	5.009	-	1.139	6.639	6.148
2011.....	4.704	4.798	-	1.209	4.704	6.007
2012.....	12.124	12.818	-	1.507	12.124	14.325
2013.....	4.861	10.449	-	724	4.861	11.173

FONTE : Departamento Estadual de Trânsito - DETRAN - AM.

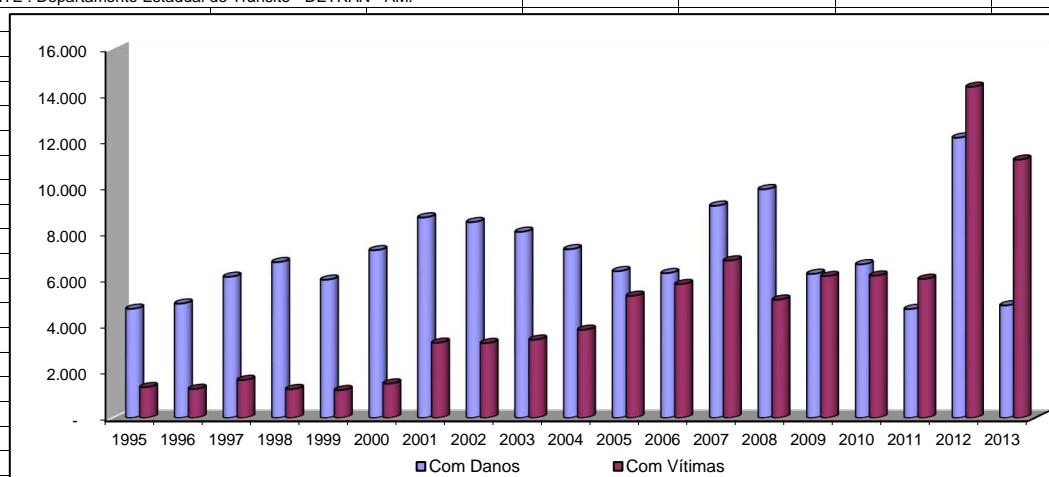

ANUÁRIO ESTATÍSTICO DO AMAZONAS

CAPÍTULO 15 - JUSTIÇA E SEGURANÇA PÚBLICA

Tabela 15.2 - Veículos envolvidos em acidentes de trânsito com vítimas e danos no Estado do Amazonas - 2005 - 2013

TIPO DE VEÍCULO	ANOS								
	2005	2006	2007	2008	2009	2010	2011	2012	2013
Passeio.....	9.213	9.911	13.269	21.632	2.842	7.390	8.771	6.058	4.050
Ônibus.....	1.727	1.735	1.931	3.596	501	1.193	1.776	1.151	785
Táxi.....	78	59	53	113	134	216	249	271	214
Caminhão.....	1.087	1.517	1.655	3.979	342	914	1.305	603	330
Moto.....	3.693	4.122	5.121	7.575	3.725	4.039	4.503	3.352	3.499
Bicicleta.....	164	230	223	283	104	154	89	54	86
Camioneta/Caminhonete.....	1.492	1.629	2.212	4.443	392	1.292	2.105	1.532	1.151
Kombi.....	484	406	433	761	120	239	293	157	79
Outros.....	1.282	1.091	3.576	3.425	488	939	739	11.864	13.440
TOTAL.....	19.220	20.700	28.473	45.807	8.648	16.376	19.830	25.042	23.634

FONTE : Departamento Estadual de Trânsito - DETRAN - AM.

ANUÁRIO ESTATÍSTICO DO AMAZONAS**CAPÍTULO 15 - JUSTIÇA E SEGURANÇA PÚBLICA****Tabela 15.3 - Incêndios atendidas pelo Corpo de Bombeiros em Manaus - 2009 - 2013**

MESES	ANOS				
	2009	2010	2011	2012	2013
Janeiro.....	58	62	56	68	73
Fevereiro.....	50	72	65	51	67
Março.....	60	74	79	55	56
Abril.....	47	51	65	79	52
Maio.....	67	67	60	82	76
Junho.....	68	64	78	92	69
Julho.....	155	100	156	100	83
Agosto.....	299	176	241	160	101
Setembro.....	438	207	151	158	81
Outubro.....	298	166	112	134	115
Novembro.....	194	100	79	117	56
Dezembro.....	145	98	74	92	77
TOTAL	1.879	1.237	1.216	1.188	906

FORNE : Corpo de Bombeiros Militar - CBM

ANUÁRIO ESTATÍSTICO DO AMAZONAS

CAPÍTULO 15 - JUSTIÇA E SEGURANÇA PÚBLICA

**Tabela 15.4 - Número de Ocorrências segundo a Natureza na Cidade de Manaus
2008 - 2013**

CARACTERÍSTICAS INDIVIDUAIS	Número de Ocorrências					
	2008	2009	2010	2011	2012	2013
Homicídio.....	566	675	765	919	875	682
Latrocínio.....	23	22	27	41	37	27
Lesão Corporal.....	13.006	9.337	9.011	9.480	9.805	10.406
Estupro.....	261	433	686	933	925	1.236
Tentativa de Homicídio.....	426	496	465	642	493	456
Furto.....	42.057	39.281	36.056	38.226	35.362	27.890
Roubo.....	22.308	24.947	24.144	31.160	24.170	23.731
Arma de fogo apreendidas.....	435	629	641	634	743	811
Entorpecentes (tráfico).....	625	698	920	1.249	2.036	2.804
Entorpecentes (porte e uso).....	871	1.157	1566	1.502	1.757	1.560
TOTAL.....	80.578	77.675	74.281	84.786	76.203	69.603

FONTE : Secretaria de Segurança Pública - SSP/AM

ANUÁRIO ESTATÍSTICO DO AMAZONAS

CAPÍTULO 16 - MOVIMENTO ELEITORAL

Tabela 16.1 - Eleitores, segundo as mesorregiões, microrregiões e municípios - 1996 - 2014

MESORREGIÕES MICRORREGIÕES E MUNICÍPIOS	ELEITORES									
	1996	1998	2000	2002	2004	2006	2008	2010	2012	2014
NORTE AMAZONENSE	34.871	36.638	37.943	40.332	44.852	47.241	49.965	53.717	59.928	62.848
RIO NEGRO.....	27.774	29.542	29.952	32.414	36.106	38.717	40.013	43.098	48.203	50.586
Barcelos.....	4.849	5.184	5.289	5.626	6.473	6.894	7.599	8.028	8.713	9.231
Novo Airão.....	5.882	5.862	5.333	5.685	6.391	6.592	5.778	6.464	8.037	7.677
Santa Izabel do Rio Negro.....	3.840	4.171	4.159	4.433	4.951	5.318	5.473	5.807	6.475	6.864
São Gabriel da Cachoeira.....	13.203	14.325	15.171	16.670	18.291	19.913	21.163	22.799	24.978	26.814
JAPURÁ.....	7.097	7.096	7.991	7.918	8.746	8.524	9.952	10.619	11.725	12.262
Japurá.....	1.989	2.045	2.207	2.213	2.590	2.524	2.838	3.197	3.679	3.816
Maraã.....	5.108	5.051	5.784	5.705	6.156	6.000	7.114	7.422	8.046	8.446
SUDOESTE AMAZONENSE	111.255	109.212	123.353	129.081	139.857	147.751	163.446	175.155	191.660	197.930
ALTO SOLIMÕES.....	64.623	59.644	67.939	72.173	79.127	84.728	94.130	102.961	113.253	118.568
Amaturá.....	3.028	3.086	3.386	3.295	3.628	3.623	4.076	4.602	5.007	5.114
Atalaia do Norte.....	3.335	3.452	3.554	3.468	4.027	4.194	4.460	5.028	6.066	6.922
Benjamin Constant.....	10.504	9.609	11.947	13.460	13.467	13.966	14.994	16.353	18.024	18.896
Fonte Boa.....	8.024	8.063	8.792	9.316	10.436	10.839	11.961	12.324	13.194	13.467
Jutaí.....	5.288	5.863	6.979	6.711	7.885	8.205	8.951	9.762	10.322	10.635
Santo Antônio do Itá.....	6.691	6.886	7.531	7.544	7.637	8.531	10.035	10.773	11.758	12.069
São Paulo de Olivença.....	8.077	5.630	7.276	8.207	9.413	10.068	11.135	12.436	13.972	14.764
Tabatinga.....	15.639	12.788	13.698	15.392	17.636	19.747	22.180	24.599	26.910	28.433
Tonantins.....	4.037	4.267	4.776	4.780	4.998	5.555	6.338	7.084	8.000	8.268
JURUÁ.....	46.632	49.568	55.414	56.908	60.730	63.023	69.316	72.194	78.407	79.362
Carauari.....	10.304	11.317	12.201	12.753	13.579	13.939	15.455	16.320	17.566	17.742
Eirunepé.....	11.627	11.981	13.440	13.353	14.766	15.612	17.591	18.492	20.066	20.290
Envira.....	5.987	7.058	7.653	7.826	8.165	8.621	9.354	9.873	10.401	10.492
Guajará.....	6.732	6.505	7.616	8.156	7.811	7.698	7.953	7.820	8.704	8.662
Ipixuna.....	5.802	6.071	7.081	7.268	7.508	7.738	8.508	8.609	9.412	9.566
Itamarati.....	3.127	3.456	3.762	3.654	4.391	4.515	4.853	5.308	5.854	5.998
Juruá.....	3.053	3.180	3.661	3.898	4.510	4.900	5.602	5.772	6.404	6.612

ANUÁRIO ESTATÍSTICO DO AMAZONAS

CAPÍTULO 16 - MOVIMENTO ELEITORAL

Tabela 16.1 - Eleitores, segundo as mesorregiões, microrregiões e municípios - 1996 - 2014

MESORREGIÕES MICRORREGIÕES E MUNICÍPIOS	ELEITORES									
	1996	1998	2000	2002	2004	2006	2008	2010	2012	2014
CENTRO AMAZONENSE	986.821	1.117.973	1.142.795	1.245.376	1.352.197	1.458.628	1.553.642	1.653.816	1.754.292	1.805.131
TEFÉ.....	32.023	34.434	38.748	38.730	41.079	41.433	44.749	47.631	51.437	53.520
Alvarães.....	4.794	5.084	5.594	5.758	6.477	6.804	7.709	7.953	8.957	9.060
Tefé.....	23.657	25.905	28.710	28.721	29.127	29.448	31.502	33.640	35.786	37.463
Uarini.....	33.572	3.445	4.444	4.251	5.475	5.181	5.538	6.038	6.694	6.997
COARÍ	56.104	56.576	55.155	59.332	70.005	73.458	80.946	84.560	90.803	93.644
Anamá.....	4.973	4.989	4.615	4.731	5.459	5.434	5.877	6.038	6.478	6.736
Anorí.....	6.598	6.601	6.289	6.418	7.114	7.427	8.177	8.471	9.098	9.328
Beruri.....	8.564	8.147	3.657	4.553	6.278	6.476	7.504	8.368	9.791	10.093
Caapiranga.....	4.906	4.921	4.923	4.888	5.710	5.683	6.380	6.553	7.065	7.238
Coarí.....	21.755	22.321	25.941	28.427	34.106	36.933	40.409	41.984	44.313	46.109
Codajás.....	9.308	9.597	9.730	10.315	11.338	11.505	12.599	13.146	14.058	14.140
MANAUS	723.571	841.621	857.419	946.100	1.020.285	1.116.474	1.190.174	1.268.363	1.336.364	1.385.550
Autazes.....	12.763	12.577	13.158	12.994	15.812	16.443	17.226	18.378	21.376	22.310
Careiro.....	11.439	11.812	14.071	14.114	14.455	15.470	17.216	18.090	20.566	21.455
Careiro da Várzea.....	10.318	10.287	10.699	11.072	12.104	12.667	13.415	14.045	15.158	12.802
Iranduba.....	15.742	15.843	11.155	13.704	16.152	18.682	21.897	24.156	26.917	20.902
Manacapuru.....	37.099	39.159	40.179	41.539	45.442	48.544	53.718	58.074	62.080	52.231
Manaquiri.....	7.136	7.341	7.232	7.888	7.885	8.798	10.425	10.839	12.147	12.006
Manaus.....	629.074	744.602	760.925	844.789	908.435	995.870	1.056.277	1.124.781	1.178.120	1.243.844
RIO PRETO DA EVA	18.836	18.969	19.798	21.294	24.496	25.506	21.564	26.220	32.420	28.726
Presidente Figueiredo.....	12.682	12.221	12.171	13.082	13.601	14.271	11.821	14.654	18.230	16.737
Rio Preto da Eva.....	6.154	6.748	7.627	8.212	10.895	11.235	9.743	11.566	14.190	11.989
ITACOATIARA	66.452	69.700	70.134	73.683	80.012	81.670	87.807	91.774	99.449	95.512
Itacoatiara.....	41.242	43.438	43.797	46.382	49.954	51.125	53.820	56.415	60.110	55.269
Itapiranga.....	3.420	3.630	3.988	4.261	4.833	4.902	5.451	5.808	6.501	6.668
Nova Olinda do Norte.....	10.476	11.076	10.553	10.862	11.221	11.612	12.951	13.456	15.099	15.512
Silves.....	3.781	4.020	4.434	4.617	5.100	5.059	5.701	5.923	6.316	6.462
Urucurituba.....	7.533	7.536	7.362	7.561	8.904	8.972	9.884	10.172	11.423	11.601

ANUÁRIO ESTATÍSTICO DO AMAZONAS

CAPÍTULO 16 - MOVIMENTO ELEITORAL

Tabela 16.1 - Eleitores, segundo as mesorregiões, microrregiões e municípios - 1996 - 2014

MESORREGIÕES MICRORREGIÕES E MUNICÍPIOS	ELEITORES									
	1996	1998	2000	2002	2004	2006	2008	2010	2012	2014
PARINTINS.....	89.835	96.673	101.541	106.237	116.320	120.087	128.402	135.268	143.819	148.179
Barreirinha.....	9.745	10.214	11.216	11.628	13.174	13.344	14.461	14.933	16.389	16.922
Boa Vista do Ramos.....	5.007	5.498	5.995	6.248	7.032	7.445	8.529	9.013	9.752	9.577
Maués.....	20.290	21.843	22.634	22.939	24.305	25.107	26.273	27.575	28.782	28.929
Nhamundá.....	8.724	8.834	9.639	9.603	10.540	10.701	11.243	11.238	11.881	12.150
Parintins.....	36.478	40.200	41.095	44.346	48.286	50.214	53.675	57.881	61.062	64.280
São Sebastião do Uatumã.....	3.242	3.399	3.580	3.757	4.181	4.410	4.815	4.912	5.364	5.498
Urucará.....	6.349	6.685	7.382	7.716	8.802	8.866	9.406	9.716	10.589	10.823
SUL AMAZONENSE.....	98.134	104.261	105.119	109.938	123.311	127.696	140.486	147.861	158.740	160.982
BOCA DO ACRE.....	18.069	18.882	21.390	21.259	23.162	23.314	25.144	26.156	27.886	27.981
Boca do Acre.....	12.855	13.284	14.639	14.045	15.352	15.584	16.953	17.593	18.822	18.830
Pauini.....	5.214	5.598	6.751	7.214	7.810	7.730	8.191	8.563	9.064	9.151
PURUS.....	22.036	24.394	25.706	26.748	30.727	31.543	35.594	37.131	40.473	41.331
Canutama.....	3.573	3.986	4.270	4.397	5.180	5.314	6.126	6.383	7.079	7.173
Lábrea.....	12.609	14.453	14.863	15.418	17.063	17.173	19.343	20.037	21.664	22.266
Tapauá.....	5.854	5.955	6.573	6.933	8.484	9.056	10.125	10.711	11.730	11.892
MADEIRA.....	58.029	60.985	58.023	61.931	69.422	72.839	79.748	84.574	90.381	91.670
Apuí.....	6.314	7.018	7.510	7.425	6.919	7.532	8.466	9.071	9.541	9.493
Borba.....	11.317	11.477	12.687	12.972	14.816	15.315	16.687	17.446	18.621	18.762
Humaitá.....	17.957	18.944	14.395	15.929	19.524	20.604	22.763	24.118	25.666	26.577
Manicoré.....	14.841	15.382	15.356	17.236	18.575	19.894	21.565	23.221	25.210	25.452
Novo Aripuanã.....	7.600	8.164	8.075	8.369	9.588	9.494	10.267	10.718	11.343	11.386
AMAZONAS.....	1.231.081	1.368.084	1.409.210	1.524.727	1.660.217	1.781.316	1.907.539	2.030.549	2.164.620	2.226.891

FONTE: TRE/AM - Tribunal Regional Eleitoral

ANUÁRIO ESTATÍSTICO DO AMAZONAS

CAPÍTULO 16 - MOVIMENTO ELEITORAL

Tabela 16.2 - Eleitores, votantes e abstenções no Referendo segundo as mesorregiões, microrregiões e municípios - 2005

(continua)

MESORREGIÕES MICRORREGIÕES E MUNICÍPIOS	ELEITORES	VOTANTES	ABSTENÇÕES
NORTE AMAZONENSE.....	45.038	25.523	19.515
RIO NEGRO.....	36.613	21.926	14.687
Barcelos.....	6.455	4.102	2.353
Novo Airão.....	6.406	3.935	2.471
Santa Izabel do Rio Negro.....	5.027	2.966	2.061
São Gabriel da Cachoeira.....	18.725	10.923	7.802
JAPURÁ.....	8.425	3.597	4.828
Japurá.....	2.486	1.253	1.233
Maraã.....	5.939	2.344	3.595
SUDOESTE AMAZONENSE.....	141.298	88.593	53.065
ALTO SOLIMÕES.....	80.051	55.744	24.667
Amaturá.....	3.665	2.641	1.024
Atalaia do Norte.....	4.015	2.305	1.710
Benjamin Constant.....	13.235	9.629	3.966
Fonte Boa.....	10.301	6.104	4.197
Jutai.....	7.878	5.074	2.804
Santo Antônio do Itá.....	8.016	5.518	2.498
São Paulo de Olivença.....	9.437	7.508	1.929
Tabatinga.....	18.273	13.373	4.900
Tonantins.....	5.231	3.592	1.639
JURUÁ.....	61.247	32.849	28.398
Carauari.....	13.432	7.052	6.380
Eirunepé.....	15.134	8.830	6.304
Envira.....	8.218	4.705	3.513
Guajará.....	7.794	3.837	3.957
Ipixuna.....	7.549	3.947	3.602
Itamarati.....	4.505	2.383	2.122
Juruá.....	4.615	2.095	2.520
CENTRO AMAZONENSE.....	1.377.994	1.043.212	334.752
TEFÉ.....	40.563	24.240	16.323
Alvarães.....	6.580	4.002	2.578
Tefé.....	28.649	17.531	11.118
Uarini.....	5.334	2.707	2.627
COARÍ.....	70.120	41.772	28.348
Anamá.....	5.391	2.800	2.591
Anorí.....	7.085	4.306	2.779
Beruri.....	6.246	3.934	2.312
Caapiranga.....	5.645	2.661	2.984
Coarí.....	34.582	21.539	13.043
Codajás.....	11.171	6.532	4.639

ANUÁRIO ESTATÍSTICO DO AMAZONAS**CAPÍTULO 16 - MOVIMENTO ELEITORAL****Tabela 16.2 - Eleitores, votantes e abstenções no Referendo segundo as mesorregiões, microrregiões e municípios - 2005**

(continua)

MESORREGIÕES MICRORREGIÕES E MUNICÍPIOS	ELEITORES	VOTANTES	ABSTENÇÕES
MANAUS.....	1.047.593	835.929	211.664
Autazes.....	15.877	9.513	6.364
Careiro.....	14.446	8.358	6.088
Careiro da Várzea.....	11.960	7.414	4.546
Iranduba.....	16.944	12.728	4.216
Manacapuru.....	46.497	29.345	17.152
Manaquiri.....	7.905	4.287	3.618
Manaus.....	933.964	764.284	169.680
RIO PRETO DA EVA.....	24.230	14.074	10.156
Presidente Figueiredo.....	13.149	7.767	5.382
Rio Preto da Eva.....	11.081	6.307	4.774
ITACOATIARA.....	79.420	50.314	29.106
Itacoatiara.....	49.928	32.397	17.531
Itapiranga.....	4.764	2.984	1.780
Nova Olinda do Norte.....	11.157	6.588	4.569
Silves.....	4.997	3.202	1.795
Urucurituba.....	8.574	5.143	3.431
PARINTINS.....	116.068	76.883	39.155
Barreirinha.....	13.099	8.520	4.579
Boa Vista do Ramos.....	7.065	4.539	2.526
Maués.....	24.108	15.314	8.764
Nhamundá.....	10.495	6.399	4.096
Parintins.....	48.410	33.796	14.614
São Sebastião do Uatumã.....	4.148	2.732	1.416
Urucará.....	8.743	5.583	3.160
SUL AMAZONENSE.....	123.957	78.162	45.795
BOCA DO ACRE.....	23.010	14.048	8.962
Boca do Acre.....	15.226	9.739	5.487
Pauini.....	7.784	4.309	3.475
PURUS.....	30.737	18.207	12.530
Canutama.....	5.233	3.350	1.883
Lábrea.....	16.833	9.583	7.250
Tapauá.....	8.671	5.274	3.397
MADEIRA.....	70.210	45.907	24.303
Apuí.....	7.052	4.712	2.340
Borba.....	14.666	8.805	5.861
Humaitá.....	19.513	13.948	5.565
Manicoré.....	19.506	12.748	6.758
Novo Aripuanã.....	9.473	5.694	3.779
AMAZONAS.....	1.688.287	1.235.490	453.127

FONTE: Tribunal Regional Eleitoral - TRE

NOTA: REFERENDO - 23 de Outubro - Instituído pela Lei nº 10. 826, de 22/12/2003, art. 35, § 1º e autorizado pelo Decreto Legislativo n.º 780, de 07/07/2005, para a manifestação do eleitorado sobre a manutenção ou rejeição da proibição da comercialização de armas de fogo e munição em todo o território nacional.

ANUÁRIO ESTATÍSTICO DO AMAZONAS

CAPÍTULO 16 - MOVIMENTO ELEITORAL

Tabela 16.3 - Eleitores por faixa etária e sexo no Estado do Amazonas - 2008 - 2014

FAIXA ETÁRIA E SEXO	ANOS			
	2008	2010	2012	2014
HOMENS	945.684	1.005.651	1.071.270	1.095.197
16 anos.....	10.539	9.646	11.560	5.408
17 anos.....	17.581	16.025	18.439	13.162
18 a 20 anos.....	78.238	78.691	86.451	87.275
21 a 24 anos.....	117.661	118.288	116.887	118.488
25 a 34 anos.....	265.465	283.123	293.395	291.591
35 a 44 anos.....	185.994	201.396	217.124	230.079
45 a 59 anos.....	169.599	187.145	204.322	217.278
60 a 69 anos.....	53.117	59.040	65.611	72.393
70 a 79 anos.....	29.953	31.920	34.234	35.544
79 ou mais	17.534	20.374	23.245	23.917
sem declaração.....	3	3	2	62
MULHERES	961.787	1.024.553	1.093.038	1.131.421
16 anos.....	10.670	10.038	11.574	5.996
17 anos.....	17.415	16.370	18.439	13.712
18 a 20 anos.....	79.975	81.466	89.112	90.639
21 a 24 anos.....	121.607	122.404	120.974	124.565
25 a 34 anos.....	275.876	292.392	303.992	305.693
35 a 44 anos.....	187.293	204.236	221.138	238.285
45 a 59 anos.....	170.351	187.082	204.564	218.629
60 a 69 anos.....	53.929	60.006	66.864	73.940
70 a 79 anos.....	29.594	32.403	35.070	37.177
79 ou mais	15.070	18.150	21.305	22.728
sem declaração.....	7	6	6	57
SEM DECLARAÇÃO	371	345	312	273
16 anos.....	-	-	-	-
17 anos.....	-	-	-	-
18 a 20 anos.....	-	-	-	-
21 a 24 anos.....	15	-	-	-
25 a 34 anos.....	117	4	-	-
35 a 44 anos.....	141	99	68	34
45 a 59 anos.....	46	142	144	143
60 a 69 anos.....	28	43	44	41
70 a 79 anos.....	23	31	28	25
79 ou mais	1	25	27	30
sem declaração.....	-	1	1	-
TOTAL	1.907.842	2.030.549	2.164.620	2.226.891

SEÇÃO III

RECURSOS ECONÔMICOS

CAPÍTULO 17 - Salário Mínimo

CAPÍTULO 18 - Agricultura

CAPÍTULO 19 - Extração Vegetal

CAPÍTULO 20 - Efetivo Pecuário

CAPÍTULO 21 - Efetivo Avícola

CAPÍTULO 22 - Pescado

CAPÍTULO 23 - Produtos de Origem Animal

CAPÍTULO 24 - Indústria Extrativa Mineral

CAPÍTULO 25 - Indústria de Transformação

CAPÍTULO 26 - Indústria de Construção

CAPÍTULO 27 - Eletricidade

ANUÁRIO ESTATÍSTICO DO AMAZONAS

CAPÍTULO 17 - SALÁRIOS

Tabela 17.1 - Salário mínimo, nominal e real, segundo os meses - 2000 - 2014

MÊS	Salário mínimo			Valor Real (R\$) (1)
	Nominal		Fundamento Legal	
	Valor (R\$)			
2000				
Janeiro	136,00	Medida Provisória da Presidência da República nº 1.824/99		192,81
Fevereiro	136,00	Medida Provisória da Presidência da República nº 1.824/99		192,72
Março	136,00	Medida Provisória da Presidência da República nº 1.824/99		192,47
Abril	151,00	Medida Provisória da Presidência da República nº 2.019/00		213,50
Maiο	151,00	Medida Provisória da Presidência da República nº 2.019/00		213,61
Junho	151,00	Medida Provisória da Presidência da República nº 2.019/00		212,97
Julho	151,00	Medida Provisória da Presidência da República nº 2.019/00		210,05
Agosto	151,00	Medida Provisória da Presidência da República nº 2.019/00		207,54
Setembro	151,00	Medida Provisória da Presidência da República nº 2.019/00		206,65
Outubro	151,00	Medida Provisória da Presidência da República nº 2.019/00		206,32
Novembro	151,00	Medida Provisória da Presidência da República nº 2.019/00		205,73
Dezembro	151,00	Medida Provisória da Presidência da República nº 2.019/00		204,60
2001				
Janeiro	151,00	Medida Provisória da Presidência da República nº 2.019/00		203,04
Fevereiro	151,00	Medida Provisória da Presidência da República nº 2.019/00		202,05
Março	151,00	Medida Provisória da Presidência da República nº 2.019/00		201,08
Abril	180,00	Medida Provisória da Presidência Originária da República nº 2.142/01		237,70
Maiο	180,00	Medida Provisória da Presidência Originária da República nº 2.142/01		236,36
Junho	180,00	Medida Provisória da Presidência Originária da República nº 2.142/01		234,95
Julho	180,00	Medida Provisória da Presidência Originária da República nº 2.142/01		232,37
Agosto	180,00	Medida Provisória da Presidência Originária da República nº 2.142/01		230,55
Setembro	180,00	Medida Provisória da Presidência Originária da República nº 2.142/01		229,54
Outubro	180,00	Medida Provisória da Presidência Originária da República nº 2.142/01		227,40
Novembro	180,00	Medida Provisória da Presidência Originária da República nº 2.142/01		224,50
Dezembro	180,00	Medida Provisória da Presidência Originária da República nº 2.142/01		222,85
2002				
Janeiro	180,00	Medida Provisória da Presidência Originária da República nº 2.142/01		254,79
Fevereiro	180,00	Medida Provisória da Presidência Originária da República nº 2.142/01		254,01
Março	180,00	Medida Provisória da Presidência Originária da República nº 2.142/01		252,44
Abril	200,00	Medida Provisória da Presidência da República nº 35/02		278,60
Maiο	200,00	Medida Provisória da Presidência da República nº 35/02		278,35
Junho	200,00	Medida Provisória da Presidência da República nº 35/02		276,66
Julho	200,00	Medida Provisória da Presidência da República nº 35/02		273,51
Agosto	200,00	Medida Provisória da Presidência da República nº 35/02		271,18
Setembro	200,00	Medida Provisória da Presidência da República nº 35/02		268,95
Outubro	200,00	Medida Provisória da Presidência da República nº 35/02		264,79
Novembro	200,00	Medida Provisória da Presidência da República nº 35/02		256,11
Dezembro	200,00	Medida Provisória da Presidência da República nº 35/02		249,38

(continua)

ANUÁRIO ESTATÍSTICO DO AMAZONAS

CAPÍTULO 17 - SALÁRIOS

Tabela 17.1 - Salário mínimo, nominal e real, segundo os meses - 2000 - 2014

(continuação)

MÊS	Salário mínimo			Valor Real (R\$) (1)
	Nominal			
	Valor (R\$)	Fundamento Legal		
2003				
Janeiro	200,00	Medida Provisória da Presidência da República nº 35/02		243,36
Fevereiro	200,00	Medida Provisória da Presidência da República nº 35/02		239,86
Março	200,00	Medida Provisória da Presidência da República nº 35/02		236,62
Abril	240,00	Medida Provisória da Presidência da República nº 116/03		280,08
Maió	240,00	Medida Provisória da Presidência da República nº 116/03		277,33
Junho	240,00	Medida Provisória da Presidência da República nº 116/03		277,50
Julho	240,00	Medida Provisória da Presidência da República nº 116/03		277,39
Agosto	240,00	Medida Provisória da Presidência da República nº 116/03		276,89
Setembro	240,00	Medida Provisória da Presidência da República nº 116/03		274,64
Outubro	240,00	Medida Provisória da Presidência da República nº 116/03		273,57
Novembro	240,00	Medida Provisória da Presidência da República nº 116/03		272,56
Dezembro	240,00	Medida Provisória da Presidência da República nº 116/03		271,10
2004				
Janeiro	240,00	Medida Provisória da Presidência da República nº 116/03		268,87
Fevereiro	240,00	Medida Provisória da Presidência da República nº 116/03		267,82
Março	240,00	Medida Provisória da Presidência da República nº 116/03		266,31
Abril	240,00	Medida Provisória da Presidência da República nº 116/03		265,22
Maió	260,00	Medida Provisória da Presidência da República nº 182/04		286,18
Junho	260,00	Medida Provisória da Presidência da República nº 182/04		284,75
Julho	260,00	Medida Provisória da Presidência da República nº 182/04		282,69
Agosto	260,00	Medida Provisória da Presidência da República nº 182/04		281,28
Setembro	260,00	Medida Provisória da Presidência da República nº 182/04		280,80
Outubro	260,00	Medida Provisória da Presidência da República nº 182/04		280,33
Novembro	260,00	Medida Provisória da Presidência da República nº 182/04		279,10
Dezembro	260,00	Medida Provisória da Presidência da República nº 182/04		276,72
2005				
Janeiro	260,00	Medida Provisória da Presidência da República nº 182/04		275,15
Fevereiro	260,00	Medida Provisória da Presidência da República nº 182/04		273,95
Março	260,00	Medida Provisória da Presidência da República nº 182/04		271,96
Abril	260,00	Medida Provisória da Presidência da República nº 182/04		269,51
Maió	300,00	Medida Provisória da Presidência da República nº 248/05		308,81
Junho	300,00	Medida Provisória da Presidência da República nº 248/06		309,15
Julho	300,00	Medida Provisória da Presidência da República nº 248/07		309,06
Agosto	300,00	Medida Provisória da Presidência da República nº 248/08		309,06
Setembro	300,00	Medida Provisória da Presidência da República nº 248/09		308,59
Outubro	300,00	Medida Provisória da Presidência da República nº 248/10		306,81
Novembro	300,00	Medida Provisória da Presidência da República nº 248/11		305,17
Dezembro	300,00	Medida Provisória da Presidência da República nº 248/12		303,95

ANUÁRIO ESTATÍSTICO DO AMAZONAS

CAPÍTULO 17 - SALÁRIOS

Tabela 17.1 - Salário mínimo, nominal e real, segundo os meses - 2000 - 2014

(continuação)

MÊS	Salário mínimo			Valor Real (R\$) (1)
	Nominal		Fundamento Legal	
	Valor (R\$)			
2006				
Janeiro	300,00	Medida Provisória da Presidência da República nº 248/12		302,80
Fevereiro	300,00	Medida Provisória da Presidência da República nº 248/12		302,11
Março	300,00	Medida Provisória da Presidência da República nº 248/12		301,29
Abril	350,00	Medida Provisória da Presidência da República nº 288 30.03.06		351,09
Mai	350,00	Medida Provisória da Presidência da República nº 288 30.03.06		350,63
Junho	350,00	Medida Provisória da Presidência da República nº 288 30.03.06		350,88
Julho	350,00	Medida Provisória da Presidência da República nº 288 30.03.06		350,49
Agosto	350,00	Medida Provisória da Presidência da República nº 288 30.03.06		350,56
Setembro	350,00	Medida Provisória da Presidência da República nº 288 30.03.06		350,00
Outubro	350,00	Medida Provisória da Presidência da República nº 288 30.03.06		350,00
Novembro	350,00	Medida Provisória da Presidência da República nº 288 30.03.06		350,00
Dezembro	350,00	Medida Provisória da Presidência da República nº 288 30.03.06		350,00
2007				
Janeiro	350,00	Medida Provisória da Presidência da República nº 288 30.03.06		409,61
Fevereiro	350,00	Medida Provisória da Presidência da República nº 288 30.03.06		407,89
Março	350,00	Medida Provisória da Presidência da República nº 288 30.03.06		406,11
Abril	380,00	Medida Provisória da Presidência da República nº 362 29.03.07		439,77
Mai	380,00	Medida Provisória da Presidência da República nº 362 29.03.07		438,63
Junho	380,00	Medida Provisória da Presidência da República nº 362 29.03.07		437,27
Julho	380,00	Medida Provisória da Presidência da República nº 362 29.03.07		435,88
Agosto	380,00	Medida Provisória da Presidência da República nº 362 29.03.07		433,32
Setembro	380,00	Medida Provisória da Presidência da República nº 362 29.03.07		432,24
Outubro	380,00	Medida Provisória da Presidência da República nº 362 29.03.07		430,95
Novembro	380,00	Medida Provisória da Presidência da República nº 362 29.03.07		429,10
Dezembro	380,00	Medida Provisória da Presidência da República nº 362 29.03.07		424,98
2008				
Janeiro	380,00		Lei nº 11.498 de 28.06.2007	498,12
Fevereiro	380,00		Lei nº 11.498 de 28.06.2007	495,74
Março	415,00		Lei nº 11.709 de 19.06.2008	538,65
Abril	415,00		Lei nº 11.709 de 19.06.2008	535,23
Mai	415,00		Lei nº 11.709 de 19.06.2008	530,14
Junho	415,00		Lei nº 11.709 de 19.06.2008	525,36
Julho	415,00		Lei nº 11.709 de 19.06.2008	522,33
Agosto	415,00		Lei nº 11.709 de 19.06.2008	521,23
Setembro	415,00		Lei nº 11.709 de 19.06.2008	520,45
Outubro	415,00		Lei nº 11.709 de 19.06.2008	517,86
Novembro	415,00		Lei nº 11.709 de 19.06.2008	515,90
Dezembro	415,00		Lei nº 11.709 de 19.06.2008	514,41

ANUÁRIO ESTATÍSTICO DO AMAZONAS

CAPÍTULO 17 - SALÁRIOS

Tabela 17.1 - Salário mínimo, nominal e real, segundo os meses - 2000 - 2014

(continuação)

MÊS	Salário mínimo			Valor Real (R\$) (1)
	Nominal		Fundamento Legal	
	Valor (R\$)			
2009				
Janeiro	415,00		Lei nº 11.709 de 19.06.2008	511,14
Fevereiro	465,00		Lei nº 11.944 de 28.05.2009	570,95
Março	465,00		Lei nº 11.944 de 28.05.2009	569,81
Abril	465,00		Lei nº 11.944 de 28.05.2009	566,70
Mai	465,00		Lei nº 11.944 de 28.05.2009	563,32
Junho	465,00		Lei nº 11.944 de 28.05.2009	560,96
Julho	465,00		Lei nº 11.944 de 28.05.2009	559,67
Agosto	465,00		Lei nº 11.944 de 28.05.2009	559,23
Setembro	465,00		Lei nº 11.944 de 28.05.2009	558,33
Outubro	465,00		Lei nº 11.944 de 28.05.2009	557,00
Novembro	465,00		Lei nº 11.944 de 28.05.2009	554,94
Dezembro	465,00		Lei nº 11.944 de 28.05.2009	553,61
2010				
Janeiro	510,00		Lei nº 12.255 de 15.06.2010	601,89
Fevereiro	510,00		Lei nº 12.255 de 15.06.2010	597,71
Março	510,00		Lei nº 12.255 de 15.06.2010	593,50
Abril	510,00		Lei nº 12.255 de 15.06.2010	589,19
Mai	510,00		Lei nº 12.255 de 15.06.2010	586,67
Junho	510,00		Lei nº 12.255 de 15.06.2010	587,32
Julho	510,00		Lei nº 12.255 de 15.06.2010	587,73
Agosto	510,00		Lei nº 12.255 de 15.06.2010	588,14
Setembro	510,00		Lei nº 12.255 de 15.06.2010	584,98
Outubro	510,00		Lei nº 12.255 de 15.06.2010	579,65
Novembro	510,00		Lei nº 12.255 de 15.06.2010	573,74
Dezembro	510,00		Lei nº 12.255 de 15.06.2010	570,32
2011				
Janeiro	540,00		Medida Provisória nº 516 de 30.12.10	598,24
Fevereiro	540,00		Medida Provisória nº 516 de 30.12.10	595,03
Março	545,00		Lei 12.382 de 25.02.2011	596,60
Abril	545,00		Lei 12.382 de 25.02.2011	592,34
Mai	545,00		Lei 12.382 de 25.02.2011	588,98
Junho	545,00		Lei 12.382 de 25.02.2011	587,69
Julho	545,00		Lei 12.382 de 25.02.2011	587,69
Agosto	545,00		Lei 12.382 de 25.02.2011	585,23
Setembro	545,00		Lei 12.382 de 25.02.2011	582,61
Outubro	545,00		Lei 12.382 de 25.02.2011	580,75
Novembro	545,00		Lei 12.382 de 25.02.2011	577,46
Dezembro	545,00		Lei 12.382 de 25.02.2011	574,53

ANUÁRIO ESTATÍSTICO DO AMAZONAS

CAPÍTULO 17 - SALÁRIOS

Tabela 17.1 - Salário mínimo, nominal e real, segundo os meses - 2000 - 2014

(conclusão)

MÊS	Salário mínimo			Valor Real (R\$) (1)
	Nominal		Fundamento Legal	
	Valor (R\$)			
2012				
Janeiro	622,00		Decreto nº 7.655 de 23.12.2011	652,37
Fevereiro	622,00		Decreto nº 7.655 de 23.12.2011	649,84
Março	622,00		Decreto nº 7.655 de 23.12.2011	648,67
Abril	622,00		Decreto nº 7.655 de 23.12.2011	644,54
Maiο	622,00		Decreto nº 7.655 de 23.12.2011	641,02
Junho	622,00		Decreto nº 7.655 de 23.12.2011	639,36
Julho	622,00		Decreto nº 7.655 de 23.12.2011	636,62
Agosto	622,00		Decreto nº 7.655 de 23.12.2011	633,77
Setembro	622,00		Decreto nº 7.655 de 23.12.2011	629,80
Outubro	622,00		Decreto nº 7.655 de 23.12.2011	625,36
Novembro	622,00		Decreto nº 7.655 de 23.12.2011	622,00
Dezembro	622,00		Decreto nº 7.655 de 23.12.2011	622,00
2013				
Janeiro	678,00		Decreto nº 7.872 de 26.12.2012	678,00
Fevereiro	678,00		Decreto nº 7.872 de 26.12.2012	678,00
Março	678,00		Decreto nº 7.872 de 26.12.2012	678,00
Abril	678,00		Decreto nº 7.872 de 26.12.2012	678,00
Maiο	678,00		Decreto nº 7.872 de 26.12.2012	678,00
Junho	678,00		Decreto nº 7.872 de 26.12.2012	678,00
Julho	678,00		Decreto nº 7.872 de 26.12.2012	678,00
Agosto	678,00		Decreto nº 7.872 de 26.12.2012	678,00
Setembro	678,00		Decreto nº 7.872 de 26.12.2012	678,00
Outubro	678,00		Decreto nº 7.872 de 26.12.2012	678,00
Novembro	678,00		Decreto nº 7.872 de 26.12.2012	678,00
Dezembro	678,00		Decreto nº 7.872 de 26.12.2012	678,00
2014				
Janeiro	724,00		Decreto nº 8.166 de 24.12.2013	724,00
Fevereiro	724,00		Decreto nº 8.166 de 24.12.2014	724,00
Março	724,00		Decreto nº 8.166 de 24.12.2015	724,00
Abril	724,00		Decreto nº 8.166 de 24.12.2016	724,00
Maiο	724,00		Decreto nº 8.166 de 24.12.2017	724,00
Junho	724,00		Decreto nº 8.166 de 24.12.2018	724,00
Julho	724,00		Decreto nº 8.166 de 24.12.2019	724,00
Agosto	724,00		Decreto nº 8.166 de 24.12.2020	724,00
Setembro	724,00		Decreto nº 8.166 de 24.12.2021	724,00
Outubro	724,00		Decreto nº 8.166 de 24.12.2022	724,00
Novembro	724,00		Decreto nº 8.166 de 24.12.2023	724,00
Dezembro	724,00		Decreto nº 8.166 de 24.12.2024	724,00

ANUÁRIO ESTATÍSTICO DO AMAZONAS

CAPÍTULO 18 - AGRICULTURA

Tabela 18.1 - Área colhida e produção obtida, segundo os principais produtos das culturas temporárias e permanentes - 2011 - 2013

CULTURAS TEMPORÁRIAS E PERMANENTES	ÁREA COLHIDA (ha)			QUANTIDADE (t)		
	2011	2012	2013	2011	2012	2013
Abacate (1).....	188	90	58	781	420	298
Abacaxi	3.066	3.445	3.842	62.330	69.320	78.447
Abóbora(t).....	1.665	1.484	1.712	23.368	20.435	23.742
Alface (mil pés).....	374	352	339	57.377	53.219	51.089
Arroz (em casca).....	5.495	5.896	3.405	11.080	12.908	8.201
Banana (1)	8.211	5.440	6.660	96.239	63.745	84.726
Batata Doce.....	606	359	351	9.259	5.697	5.567
Borracha (látex coagulado).....	224	228	199	172	145	137
Cacau (em amêndoas).....	9.901	10.812	10.454	3.767	4.606	4.474
Café (em côco).....	1.716	1.568	1.541	2.543	2.143	1.993
Cana-de-açúcar.....	5.082	4.432	4.125	302.895	304.751	288.550
Cará (t).....	242	328	404	3.001	3.897	4.814
Cebolinha (mil pés)	298	257	267	164.587	142.748	143.173
Coentro (mil maços)	429	357	358	36.471	32.283	28.801
Côco-da-baía (1).....	2.270	1.695	1.567	9.006	6.684	5.953
Cupuaçu (mil frutos).....	5.294	4.787	5.536	10.560	9.560	9.300
Dendê (côco).....	450	397	387	3.060	2.278	2.318
Feijão (em grão).....	5.328	5.406	3.667	4.760	5.353	3.886
Fumo (em folha).....	37	6	4	33	6	4
Graviola (t)	574	497	682	3.443	2.883	1.990
Goiaba (1).....	21	49	87	107	352	702
Guaraná (em semente).....	3.533	4.267	4.026	857	822	664
Juta (fibra).....	805	812	361	990	965	448
Laranja (1).....	2.658	2.990	2.651	41.917	58.135	49.856
Limão (1).....	751	714	691	3.990	4.186	4.370
Malva (fibra).....	9.125	4.461	5.103	13.819	6.859	8.343
Mamão (1).....	999	470	908	23.445	11.339	21.682
Mandioca.....	81.880	78.646	80.894	966.341	926.297	940.975
Manga (1).....	342	116	107	1.275	561	539
Maracujá (1).....	1.166	662	1.228	22.774	12.496	23.438
Melancia (1).....	4.984	5.217	5.332	72.538	93.074	95.653
Melão (1).....	-	20	32	-	400	384
Milho (em grão).....	14.450	14.298	11.018	35.945	36.697	27.610
Palmito.....	147	48	43	176	56	50
Pimentão (t).....	241	210	240	4.666	4.319	5.172
Pupunha (t).....	1.489	1.292	1.486	7.137	6.027	1.914
Soja (em grão).....	180	220	20	540	660	60
Tangerina (1).....	266	287	275	936	1.181	1.128
Tomate.....	110	91	76	1.640	1.430	1.231
Urucum.....	49	44	42	96	87	79

ANUÁRIO ESTATÍSTICO DO AMAZONAS

CAPÍTULO 18 - AGRICULTURA

Tabela 18.2 - Área colhida, produção obtida das culturas temporárias e permanentes, segundo as mesorregiões, microrregiões e municípios - 2011 - 2013

continuação

MESORREGIÕES, MICRORREGIÕES E MUNICÍPIOS	ÁREA COLHIDA (ha)			QUANTIDADE (t)		
	2011	2012	2013	2011	2012	2013
ABACATE (1)						
NORTE AMAZONENSE.....	3	3	-	9	9	0
RIO NEGRO.....	3	3	-	9	9	0
Novo Airão.....	-	-	-	-	0	-
São Gabriel da Cachoeira.....	3	3	-	9	9	-
JAPURÁ.....	-	-	-	-	0	0
Maraã.....	-	-	-	-	0	-
SUDOESTE AMAZONENSE.....	42	7	11	139	37	86
ALTO SOLIMÕES.....	7	2	-	22	6	0
Amaturá.....	-	-	-	-	0	-
Atalaia do Norte.....	-	-	-	-	0	-
Benjamin Constant.....	7	2	-	22	6	-
Fonte Boa.....	-	-	-	-	0	-
Jutai.....	-	-	-	-	0	-
Santo Antônio do Itá.....	-	-	-	-	0	-
São Paulo de Olivença.....	-	-	-	-	0	-
JURUÁ.....	35	5	11	117	31	86
Carauari.....	-	-	-	-	0	-
Eirunepé.....	3	2	4	4	20	61
Envira.....	12	-	-	36	0	-
Guajará.....	2	-	-	7	0	-
Ipixuna.....	-	-	-	-	0	-
Itamarati.....	18	3	3	70	11	11
Juruá.....	-	-	4	-	-	14
CENTRO AMAZONENSE.....	111	51	47	458	219	212
TEFÉ.....	-	-	-	-	0	0
Alvarães.....	-	-	-	-	0	-
Tefé.....	-	-	-	-	0	-
Uarini.....	-	-	-	-	0	-

ANUÁRIO ESTATÍSTICO DO AMAZONAS

CAPÍTULO 18 - AGRICULTURA

Tabela 18.2 - Área colhida, produção obtida das culturas temporárias e permanentes, segundo as mesorregiões, microrregiões e municípios - 2011 - 2013

MESORREGIÕES, MICRORREGIÕES E MUNICÍPIOS	ÁREA COLHIDA (ha)			QUANTIDADE (t)		
	2011	2012	2013	2011	2012	2013
ABACATE (1)						
COARI.....	12	3	1	78	14	6
Berurí.....	10	1	1	70	6	6
Caapiranga.....	2	2	-	8	8	-
Coari.....	-	-	-	-	0	-
MANAUS.....	-	-	-	-	0	0
Autazes.....	-	-	-	-	0	-
Manacapuru.....	-	-	-	-	0	-
Manaquiri.....	-	-	-	-	0	-
RIO PRETO DA EVA.....	23	3	3	89	15	16
Presidente Figueiredo.....	3	3	3	15	15	16
Rio Preto da Eva.....	20	-	-	74	0	-
ITACOATIARA.....	73	42	40	280	180	180
Itacoatiara.....	33	32	30	160	150	150
Itapiranga.....	-	-	-	-	0	-
Nova Olinda do Norte.....	-	-	-	-	0	-
Silves.....	40	10	10	120	30	30
PARINTINS.....	3	3	3	11	10	10
Barreirinha.....	-	-	-	-	0	-
Maués.....	-	-	-	-	0	-
Parintins.....	-	-	-	-	0	-
São Sebastião do Uatumã.....	-	-	-	-	0	-
Urucará.....	3	3	3	11	10	10
SUL AMAZONENSE.....	32	29	-	175	155	0
BOCA DO ACRE.....	14	14	-	80	80	0
Boca do Acre.....	14	14	-	80	80	-
Pauini.....	-	-	-	-	0	-
PURUS.....	-	-	-	-	0	0
Lábrea.....	-	-	-	-	0	-

continuação

ANUÁRIO ESTATÍSTICO DO AMAZONAS

CAPÍTULO 18 - AGRICULTURA

Tabela 18.2 - Área colhida, produção obtida das culturas temporárias e permanentes, segundo as mesorregiões, microrregiões e municípios - 2011 - 2013

MESORREGIÕES, MICRORREGIÕES E MUNICÍPIOS	ÁREA COLHIDA (ha)			QUANTIDADE (t)		
	2011	2012	2013	2011	2012	2013
continuação						
ABACATE (1)						
MADEIRA.....	18	15	-	95	75	0
Apuí.....	-	-	-	-	0	-
Borba.....	18	15	-	95	75	-
Manicoré.....	-	-	-	-	0	-
Novo Aripuanã.....	-	-	-	-	0	-
AMAZONAS.....	188	90	58	781	420	298
ABACAXI (1)						
NORTE AMAZONENSE.....	66	62	65	1.108	1.014	1.066
RIO NEGRO.....	58	48	55	964	762	922
Barcelos.....	10	10	10	100	150	155
Novo Airão.....	23	8	5	414	72	47
Santa Izabel do Rio Negro.....	20	25	35	360	450	630
São Gabriel da Cachoeira.....	5	5	5	90	90	90
JAPURÁ.....	8	14	10	144	252	144
Maraã.....	4	9	5	72	162	54
Japurá.....	4	5	5	72	90	90
SUDOESTE AMAZONENSE.....	137	116	176	2.185	1.970	3.397
ALTO SOLIMÕES.....	96	65	97	1.701	1.068	1.794
Amaturá.....	13	13	15	234	234	240
Atalaia do Norte.....	2	4	10	36	72	220
Benjamin Constant.....	38	20	36	684	300	720
Fonte Boa.....	2	3	2	27	41	40
Jutai.....	5	5	9	72	72	162
Santo Antônio do Itá.....	5	3	7	90	54	140
São Paulo de Olivença.....	4	3	4	72	45	20
Tabatinga.....	12	5	9	216	90	162
Tonantins.....	15	9	5	270	160	90

ANUÁRIO ESTATÍSTICO DO AMAZONAS

CAPÍTULO 18 - AGRICULTURA

Tabela 18.2 - Área colhida, produção obtida das culturas temporárias e permanentes, segundo as mesorregiões, microrregiões e municípios - 2011 - 2013

MESORREGIÕES, MICRORREGIÕES E MUNICÍPIOS	ÁREA COLHIDA (ha)			QUANTIDADE (t)		
	2011	2012	2013	2011	2012	2013
ABACAXI (1)						
JURUÁ.....	41	51	79	484	902	1.603
Carauari.....	5	2	14	90	36	252
Eirunepé.....	15	25	25	34	450	675
Envira.....	7	10	25	117	180	450
Guajará.....	-	-	10	-	-	150
Ipixuna.....	2	-	2	27	0	36
Itamarati.....	10	2	1	180	20	10
Juruá.....	2	12	2	36	216	30
CENTRO AMAZONENSE.....	2.743	3.162	3.514	56.935	64.538	72.423
TEFÉ.....	26	37	39	468	667	743
Alvarães.....	10	6	3	180	108	50
Tefé.....	14	30	34	252	544	663
Uarini.....	2	1	2	36	15	30
COARI.....	127	109	58	2.277	1.863	1.036
Anamá.....	4	1	-	63	9	-
Anori.....	1	3	5	18	54	108
Beruri.....	5	5	3	90	90	50
Caapiranga.....	10	15	20	180	270	360
Coari.....	65	45	26	1.170	720	448
Codajás.....	42	40	4	756	720	70
MANAUS.....	380	313	381	6.841	5.649	7.155
Autazes.....	5	20	13	90	370	237
Careiro da Várzea.....	280	196	280	5.040	3.528	5.040
Careiro.....	40	40	30	720	720	840
Irlanduba.....	8	9	9	160	162	160
Manacapuru.....	9	12	12	147	209	216
Manaquiri.....	8	6	4	144	120	72
Manaus.....	30	30	33	540	540	590
RIO PRETO DA EVA.....	53	34	43	1.054	612	960
Presidente Figueiredo.....	25	15	18	550	270	310
Rio Preto da Eva.....	28	19	25	504	342	650

continuação

ANUÁRIO ESTATÍSTICO DO AMAZONAS

CAPÍTULO 18 - AGRICULTURA

Tabela 18.2 - Área colhida, produção obtida das culturas temporárias e permanentes, segundo as mesorregiões, microrregiões e municípios - 2011 - 2013

MESORREGIÕES, MICRORREGIÕES E MUNICÍPIOS	ÁREA COLHIDA (ha)			QUANTIDADE (t)		
	2011	2012	2013	2011	2012	2013
continuação						
ABACAXI (1)						
ITACOATIARA.....	2.064	2.621	2.931	44.976	54.945	61.500
Itacoatiara.....	2.036	2.605	2.905	44.472	54.700	61.050
Itapiranga.....	5	3	4	90	54	54
Nova Olinda do Norte.....	6	3	4	108	15	60
Silves.....	5	3	8	90	50	156
Urucurituba.....	12	7	10	216	126	180
PARINTINS.....	93	48	62	1.319	802	1.029
Barreirinha.....	3	3	4	54	54	72
Boa Vista do Ramos.....	2	1	1	25	18	13
Maués.....	23	23	28	414	414	504
Nhamundá.....	8	4	5	144	72	90
Parintins.....	43	9	12	430	100	134
São Sebastião do Uatumã.....	4	2	6	72	36	108
Urucará.....	10	6	6	180	108	108
SUL AMAZONENSE.....	120	105	87	2.102	1.798	1.561
BOCA DO ACRE.....	13	15	15	185	270	270
Boca do Acre.....	5	11	11	50	198	198
Pauini.....	8	4	4	135	72	72
PURUS.....	26	28	32	459	495	574
Canutama.....	4	4	3	63	63	52
Lábrea.....	13	23	21	234	414	378
Tapauá.....	9	1	8	162	18	144
MADEIRA.....	81	62	40	1.458	1.033	717
Apuí.....	6	7	7	108	123	123
Borba.....	25	10	-	450	180	-
Humaitá.....	20	20	15	360	280	270
Manicoré.....	27	22	15	486	396	270
Novo Aripuanã.....	3	3	3	54	54	54
AMAZONAS.....	3.066	3.445	3.842	62.330	69.320	78.447
ARROZ (EM CASCA)						
NORTE AMAZONENSE.....	22	17	20	44	34	52
RIO NEGRO.....	22	17	20	44	34	52
Barcelos.....	5	1	-	10	2	-
Novo Airão.....	1	-	-	2	0	-
Santa Izabel do Rio Negro.....	1	1	5	2	2	15
São Gabriel da Cachoeira.....	15	15	15	30	30	37

ANUÁRIO ESTATÍSTICO DO AMAZONAS

CAPÍTULO 18 - AGRICULTURA

Tabela 18.2 - Área colhida, produção obtida das culturas temporárias e permanentes, segundo as mesorregiões, microrregiões e municípios - 2011 - 2013

MESORREGIÕES, MICRORREGIÕES E MUNICÍPIOS	ÁREA COLHIDA (ha)			QUANTIDADE (t)		
	2011	2012	2013	2011	2012	2013
ARROZ (EM CASCA)						
JAPURÁ.....	-	-	-	-	0	0
Maraã.....	-	-	-	-	0	-
SUDOESTE AMAZONENSE.....	666	872	661	1.332	1.701	1.439
ALTO SOLIMÕES.....	133	120	136	266	240	282
Amaturá.....	16	16	-	32	32	-
Atalaia do Norte.....	10	10	-	20	20	-
Benjamin Constant.....	30	30	24	60	60	54
Fonte Boa.....	17	17	-	34	34	-
Jutaí.....	12	12	100	24	24	200
Santo Antônio do Içá.....	10	10	-	20	20	-
São Paulo de Olivença.....	12	12	2	24	24	4
Tabatinga.....	14	1	8	28	2	20
Tonantins.....	12	12	2	24	24	4
JURUÁ.....	533	752	525	1.066	1.461	1.157
Carauari.....	20	1	-	40	2	-
Eirunepé.....	100	215	215	140	387	537
Envira.....	180	120	60	360	240	120
Guajará.....	120	295	140	300	590	280
Ipixuna.....	48	56	68	96	112	136
Itamarati.....	50	50	40	100	100	80
Juruá.....	15	15	2	30	30	4
CENTRO AMAZONENSE.....	709	708	201	1.450	1.470	414
TEFÉ.....	22	21	20	44	63	52
Alvarães.....	1	-	-	2	0	-
Tefé.....	21	21	20	42	63	52
COARI.....	57	24	-	114	48	0
Coari.....	30	1	-	60	2	-
Beruri.....	5	1	-	10	2	-
Caapiranga.....	-	-	-	-	-	-
Codajás.....	22	22	-	44	44	-
MANAUS.....	178	177	82	388	385	164
Autazes.....	-	-	-	-	0	-
Careiro.....	65	65	48	162	160	96
Irlanduba.....	-	-	-	-	0	-
Manaquiri.....	3	2	-	6	5	-
Manacapuru.....	30	30	30	60	60	60
Manaus.....	80	80	4	160	160	8

continuação

ANUÁRIO ESTATÍSTICO DO AMAZONAS

CAPÍTULO 18 - AGRICULTURA

Tabela 18.2 - Área colhida, produção obtida das culturas temporárias e permanentes, segundo as mesorregiões, microrregiões e municípios - 2011 - 2013

MESORREGIÕES, MICRORREGIÕES E MUNICÍPIOS	ÁREA COLHIDA (ha)			QUANTIDADE (t)		
	2011	2012	2013	2011	2012	2013
	ARROZ (EM CASCA)					
RIO PRETO DA EVA.....	10	72	15	20	144	30
Presidente Figueiredo.....	10	72	15	20	144	30
Rio Preto da Eva.....	-	-	-	-	0	-
ITACOATIARA.....	147	124	23	294	250	46
Itacoatiara.....	105	105	23	210	210	46
Itapiranga.....	5	5	-	10	10	-
Nova Olinda do Norte.....	20	5	-	40	10	-
Silves.....	10	5	-	20	10	-
Urucurituba.....	7	4	-	14	10	-
PARINTINS.....	295	290	61	590	580	122
Barreirinha.....	70	70	7	140	140	14
Boa Vista do Ramos.....	55	55	5	110	110	10
Maués.....	60	60	5	120	120	10
Nhamundá.....	50	50	5	100	100	10
Parintins.....	35	30	35	70	60	70
São Sebastião do Uatumã.....	10	10	2	20	20	4
Urucará.....	15	15	2	30	30	4
SUL AMAZONENSE.....	4.098	4.299	2.523	8.254	9.703	6.296
BOCA DO ACRE.....	965	965	100	1.930	1.930	250
Boca do Acre.....	885	885	100	1.770	1.770	250
Pauini.....	80	80	-	160	160	-
PURUS.....	338	338	7	674	676	14
Canutama.....	10	10	-	20	20	-
Lábrea.....	328	328	7	654	656	14
Tapauá.....	-	-	-	-	0	-
MADEIRA.....	2.795	2.996	2.416	5.650	7.097	6.032
Apuí.....	1.500	1.500	1.000	3.000	3.000	2.300
Borba.....	50	50	36	100	100	72
Humaitá.....	600	800	900	1.260	2.400	2.700
Manicoré.....	610	610	480	1.220	1.525	960
Novo Aripuanã.....	35	36	-	70	72	-
AMAZONAS.....	5.495	5.896	3.405	11.080	12.908	8.201

continuação

ANUÁRIO ESTATÍSTICO DO AMAZONAS

CAPÍTULO 18 - AGRICULTURA

Tabela 18.2 - Área colhida, produção obtida das culturas temporárias e permanentes, segundo as mesorregiões, microrregiões e municípios - 2011 - 2013

MESORREGIÕES, MICRORREGIÕES E MUNICÍPIOS	ÁREA COLHIDA (ha)			QUANTIDADE (t)		
	2011	2012	2013	2011	2012	2013
B A N A N A (2)						
NORTE AMAZONENSE.....	130	77	130	1.496	1.094	1.929
RIO NEGRO.....	71	60	81	788	897	1.174
Barcelos.....	16	18	30	128	340	540
Novo Airão.....	25	25	22	300	360	286
Santa Izabel do Rio Negro.....	20	11	20	240	130	240
São Gabriel da Cachoeira.....	10	6	9	120	67	108
JAPURÁ.....	59	17	49	708	197	755
Japurá.....	34	5	40	408	53	640
Maraã.....	25	12	9	300	144	115
SUDOESTE AMAZONENSE.....	940	384	802	11.177	4.623	10.468
ALTO SOLIMÕES.....	728	249	652	8.736	2.954	8.745
Amaturá.....	50	22	40	600	264	500
Atalaia do Norte.....	18	13	20	216	156	320
Benjamin Constant.....	200	50	213	2.400	500	2.556
Fonte Boa.....	35	30	32	420	360	384
Jutaí.....	150	40	150	1.800	600	2.100
Santo Antônio do Itá.....	20	22	132	240	267	2.000
São Paulo de Olivença.....	100	31	20	1.200	317	240
Tabatinga.....	95	10	20	1.140	120	270
Tonantins.....	60	31	25	720	370	375
JURUÁ.....	212	135	150	2.441	1.669	1.723
Carauari.....	28	20	16	330	160	128
Eirunepé.....	65	43	30	683	516	240
Envira.....	70	28	25	840	420	375
Guajará.....	10	15	12	120	225	180
Ipixuna.....	6	6	30	72	72	360
Itamarati.....	25	10	12	300	120	140
Juruá.....	8	13	25	96	156	300

continuação

ANUÁRIO ESTATÍSTICO DO AMAZONAS

CAPÍTULO 18 - AGRICULTURA

Tabela 18.2 - Área colhida, produção obtida das culturas temporárias e permanentes, segundo as mesorregiões, microrregiões e municípios - 2011 - 2013

MESORREGIÕES, MICRORREGIÕES E MUNICÍPIOS	ÁREA COLHIDA (ha)			QUANTIDADE (t)		
	2011	2012	2013	2011	2012	2013
BANANA (2)						
CENTRO AMAZONENSE.....	4.730	2.901	3.425	55.150	34.781	42.272
TEFÉ.....	23	12	20	276	159	237
Alvarães.....	5	5	5	60	54	54
Tefé.....	14	4	11	168	60	135
Uariní.....	4	3	4	48	45	48
COARI.....	827	466	303	9.524	5.572	3.949
Anamá.....	28	15	14	336	178	192
Anorí.....	19	11	19	228	128	300
Berurí.....	40	32	15	480	375	225
Caapiranga.....	110	34	55	920	403	632
Coari.....	450	198	150	5.400	2.376	1.800
Codajás.....	180	176	50	2.160	2.112	800
MANAUS.....	1.838	918	1.257	21.816	11.193	15.495
Autazes.....	50	70	80	600	840	975
Careiro.....	90	70	60	840	1.050	900
Careiro da Várzea.....	42	12	42	504	144	510
Irاندوبا.....	51	15	25	612	150	300
Manacapuru.....	1.430	645	900	17.160	7.735	10.800
Manaquiri.....	70	60	70	840	720	1.050
Manaus.....	105	46	80	1.260	554	960
RIO PRETO DA EVA.....	1.020	972	960	12.900	11.664	12.760
Presidente Figueiredo.....	800	700	700	9.600	8.400	8.960
Rio Preto da Eva.....	220	272	260	3.300	3.264	3.800
ITACOATIARA.....	277	174	266	3.264	2.345	3.196
Itacoatiara.....	190	99	140	2.220	1.485	1.680
Itapiranga.....	12	10	6	144	120	90
Nova Olinda do Norte.....	50	20	60	600	160	576
Silves.....	12	25	35	144	300	500
Urucurituba.....	13	20	25	156	280	350

continuação

ANUÁRIO ESTATÍSTICO DO AMAZONAS

CAPÍTULO 18 - AGRICULTURA

Tabela 18.2 - Área colhida, produção obtida das culturas temporárias e permanentes, segundo as mesorregiões, microrregiões e municípios - 2011 - 2013

MESORREGIÕES, MICRORREGIÕES E MUNICÍPIOS	ÁREA COLHIDA (ha)			QUANTIDADE (t)		
	2011	2012	2013	2011	2012	2013
BANANA (2)						
PARINTINS.....	745	359	619	7.370	3.848	6.635
Barreirinha.....	40	20	40	480	300	600
Boa Vista do Ramos.....	15	6	10	180	72	120
Maués.....	95	55	70	1.140	658	840
Nhamundá.....	20	5	10	257	53	105
Parintins.....	515	253	450	4.593	2.530	4.500
São Sebastião do Uatumã.....	20	7	14	240	79	170
Urucará.....	40	13	25	480	156	300
SUL AMAZONENSE.....	2.411	2.078	2.303	28.416	23.247	30.057
BOCA DO ACRE.....	400	90	167	4.500	1.079	2.820
Boca do Acre.....	100	60	137	900	719	2.436
Pauini.....	300	30	30	3.600	360	384
PURUS.....	291	274	243	3.726	3.310	3.031
Canutama.....	8	4	7	90	50	95
Lábrea.....	203	200	180	2.436	2.400	2.220
Tapauá.....	80	70	56	1.200	860	716
MADEIRA.....	1.720	1.714	1.893	20.190	18.858	24.206
Apuí.....	195	195	200	2.340	2.300	2.340
Borba.....	75	84	70	900	1.008	1.050
Humaitá.....	145	143	143	1.740	1.430	1.430
Manicoré.....	1.005	1.092	1.360	9.210	10.920	17.946
Novo Aripuanã.....	300	200	120	6.000	3.200	1.440
AMAZONAS.....	8.211	5.440	6.660	96.239	63.745	84.726
BATATA - DOCE						
NORTE AMAZONENSE.....	10	11	12	160	176	222
RIO NEGRO.....	10	11	12	160	176	222
Barcelos.....	-	8	8	-	128	126
Santa Izabel do Rio Negro.....	-	-	-	-	0	-
São Gabriel da Cachoeira.....	10	3	4	160	48	96

ANUÁRIO ESTATÍSTICO DO AMAZONAS

CAPÍTULO 18 - AGRICULTURA

Tabela 18.2 - Área colhida, produção obtida das culturas temporárias e permanentes, segundo as mesorregiões, microrregiões e municípios - 2011 - 2013

continuação

MESORREGIÕES, MICRORREGIÕES E MUNICÍPIOS	ÁREA COLHIDA (ha)			QUANTIDADE (t)		
	2011	2012	2013	2011	2012	2013
BATATA - DOCE						
SUDOESTE AMAZONENSE.....	96	75	63	1.158	1.192	950
ALTO SOLIMÕES.....	34	34	25	544	536	386
Amaturá.....	10	9	3	160	144	30
Atalaia do Norte.....	6	13	10	96	208	160
Benjamin Constant.....	8	3	2	128	40	36
Fonte Boa.....	6	8	5	96	128	80
Jutaí.....	1	1	5	16	16	80
Tabatinga.....	3	-	-	48	0	-
JURUÁ.....	62	41	38	614	656	564
Carauari.....	2	2	3	32	32	24
Eirunepé.....	30	28	15	30	466	240
Envira.....	24	-	-	384	0	-
Ipixuna.....	1	1	-	8	8	-
Itamarati.....	5	10	10	160	150	150
Juruá.....	-	-	10	-	-	150
CENTRO AMAZONENSE.....	429	230	239	6.815	3.667	3.896
TEFÉ.....	-	1	2	-	16	22
Tefé.....	-	1	2	-	16	22
COARI.....	27	13	8	426	204	128
Anori.....	1	-	-	10	0	-
Berurí.....	4	3	2	64	48	32
Coari.....	16	8	6	256	124	96
Codajás.....	6	2	-	96	32	-
MANAUS.....	368	200	213	5.861	3.191	3.346
Autazes.....	-	-	-	-	0	-
Careiro.....	4	1	5	48	18	90
Careiro da Várzea.....	115	30	40	1.840	480	640
Iranduba.....	8	8	7	125	125	94
Manacapuru.....	-	-	-	-	0	-
Manaquiri.....	240	160	161	3.840	2.560	2.522
Manaus.....	1	1	-	8	8	-
RIO PRETO DA EVA.....	4	2	2	64	32	24
Presidente Figueiredo.....	4	2	2	64	32	24
ITACOATIARA.....	16	8	14	256	128	248
Itacoatiara.....	8	4	2	128	64	32
Silves.....	8	4	12	128	64	216
PARINTINS.....	14	6	-	208	96	128
Barreirinha.....	2	-	-	16	0	-
Maués.....	12	6	8	192	96	128
Parintins.....	-	-	-	-	0	-
SUL AMAZONENSE.....	71	43	37	1.126	662	499
BOCA DO ACRE.....	12	5	5	192	80	60
Pauini.....	12	5	5	192	80	60

ANUÁRIO ESTATÍSTICO DO AMAZONAS

CAPÍTULO 18 - AGRICULTURA

Tabela 18.2 - Área colhida, produção obtida das culturas temporárias e permanentes, segundo as mesorregiões, microrregiões e municípios - 2011 - 2013

MESORREGIÕES, MICRORREGIÕES E MUNICÍPIOS	ÁREA COLHIDA (ha)			QUANTIDADE (t)		
	2011	2012	2013	2011	2012	2013
BATATA - DOCE						
PURUS.....	28	13	17	440	200	238
Canutama.....	13	7	7	208	104	78
Lábrea.....	14	6	10	224	96	160
Tapauá.....	1	-	-	8	0	-
MADEIRA.....	31	25	15	494	382	201
Apuí.....	14	12	5	224	180	83
Borba.....	-	-	1	-	-	10
Manicoré.....	16	12	9	260	192	108
Novo Aripuanã.....	1	1	-	10	10	-
AMAZONAS.....	606	359	351	9.259	5.697	5.567
BORRACHA (LÁTEX COAGULADO)						
SUDOESTE AMAZONENSE.....	20	29	7	23	26	3
ALTO SOLIMÕES.....	-	-	-	-	0	0
Jutaí.....	-	-	-	-	0	-
JURUÁ.....	20	29	7	23	26	3
Carauari.....	-	-	-	-	0	-
Eirunepé.....	20	20	-	23	23	-
Ipixuna.....	-	9	7	-	3	3
Itamarati.....	-	-	-	-	0	-
CENTRO AMAZONENSE.....	56	56	83	65	53	56
COARI.....	-	-	-	-	0	0
Anori.....	-	-	-	-	0	-
Beruri.....	-	-	-	-	0	-
MANAUS.....	-	-	-	-	0	0
Manacapuru.....	-	-	-	-	0	-
ITACOATIARA.....	56	45	75	65	50	52
Itacoatiara.....	56	45	45	65	50	40
Itapiranga.....	-	-	-	-	0	-
Nova Olinda do Norte.....	-	-	30	-	0	12

continuação

ANUÁRIO ESTATÍSTICO DO AMAZONAS

CAPÍTULO 18 - AGRICULTURA

Tabela 18.2 - Área colhida, produção obtida das culturas temporárias e permanentes, segundo as mesorregiões, microrregiões e municípios - 2011 - 2013

MESORREGIÕES, MICRORREGIÕES E MUNICÍPIOS	ÁREA COLHIDA (ha)			QUANTIDADE (t)		
	2011	2012	2013	2011	2012	2013
continuação						
BORRACHA (LÁTEX COAGULADO)						
PARINTINS.....	-	11	8	-	3	4
Urucará	-	11	8	-	3	4
SUL AMAZONENSE.....	148	143	109	84	66	78
BOCA DO ACRE.....	80	80	70	40	36	60
Boca do Acre.....	80	80	70	40	36	60
Pauini.....	-	-	-	-	0	-
PURUS.....	15	15	13	15	9	7
Canutama.....	-	-	-	-	0	-
Lábrea.....	15	15	13	15	9	7
MADEIRA.....	53	48	26	29	21	11
Borba.....	13	6	6	9	3	3
Humaitá.....	-	12	-	-	3	-
Manicoré.....	40	30	20	20	15	8
Novo Aripuanã.....	-	-	-	-	0	-
AMAZONAS.....	224	228	199	172	145	137
CACAU (EM AMÊNDOAS)						
NORTE AMAZONENSE.....	43	43	45	9	9	10
RIO NEGRO.....	-	-	-	-	0	0
Novo Airão.....	-	-	-	-	0	-
JAPURÁ.....	43	43	45	9	9	10
Japurá.....	-	-	-	-	0	-
Maraã.....	43	43	45	9	9	10

ANUÁRIO ESTATÍSTICO DO AMAZONAS

CAPÍTULO 18 - AGRICULTURA

Tabela 18.2 - Área colhida, produção obtida das culturas temporárias e permanentes, segundo as mesorregiões, microrregiões e municípios - 2011 - 2013

continuação

MESORREGIÕES, MICRORREGIÕES E MUNICÍPIOS	ÁREA COLHIDA (ha)			QUANTIDADE (t)		
	2011	2012	2013	2011	2012	2013
C A C A U (E M A M Ê N D O A S)						
SUDOESTE AMAZONENSE.....	923	1.296	1.279	346	501	524
ALTO SOLIMÕES.....	823	921	934	305	370	380
Amaturá.....	12	30	30	5	20	20
Atalaia do Norte.....	24	24	24	10	10	10
Benjamin Constant.....	-	20	20	-	5	5
Fonte Boa.....	507	507	500	210	210	210
Jutaí.....	200	250	270	60	95	105
Tabatinga.....	40	50	50	10	20	20
Tonantins.....	40	40	40	10	10	10
JURUÁ.....	100	375	345	41	131	144
Carauari.....	-	95	70	-	30	40
Eirunepé.....	-	80	80	-	30	30
Envira.....	-	60	60	-	20	25
Ipixuna.....	50	50	50	21	21	21
Itamarati.....	-	40	40	-	10	10
Juruá.....	50	50	45	20	20	18
CENTRO AMAZONENSE.....	4.928	5.330	5.130	1.861	2.851	2.243
TEFÉ.....	484	534	534	121	195	195
Alvarães.....	-	20	20	-	5	5
Tefé.....	484	484	484	121	180	180
Uarini.....	-	30	30	-	10	10
COARI.....	1.278	1.438	1.332	530	1.191	596
Anori.....	-	20	20	-	5	6
Anamá.....	120	120	120	50	50	50
Berurí.....	-	20	20	-	5	5
Caapiranga.....	-	20	20	-	5	5
Coari.....	1.086	1.086	1.080	450	500	500
Codajás.....	72	72	72	30	30	30
MANAUS.....	166	290	270	66	111	101
Autazes.....	150	150	170	61	61	61
Manacapuru.....	-	100	60	-	40	30
Manaquiri.....	-	-	-	-	0	-
Manaus.....	16	40	40	5	10	10
ITACOATIARA.....	2.664	2.664	2.659	1.037	1.232	1.231
Itacoatiara.....	676	676	685	280	330	330
Itapiranga.....	75	75	75	32	32	32
Nova Olinda do Norte.....	1.110	1.110	1.100	410	480	475
Silves.....	114	114	114	30	30	34
Urucurituba.....	689	689	685	285	360	360
PARINTINS.....	336	404	335	107	122	120
Barreirinha.....	12	40	35	5	10	12
Boa Vista do Ramos.....	-	40	40	-	10	12
Parintins.....	50	50	50	21	21	21
São Sebastião do Uatumã.....	74	74	60	31	31	25
Urucará.....	200	200	150	50	50	50

ANUÁRIO ESTATÍSTICO DO AMAZONAS

CAPÍTULO 18 - AGRICULTURA

Tabela 18.2 - Área colhida, produção obtida das culturas temporárias e permanentes, segundo as mesorregiões, microrregiões e municípios - 2011 - 2013

MESORREGIÕES, MICRORREGIÕES E MUNICÍPIOS	ÁREA COLHIDA (ha)			QUANTIDADE (t)		
	2011	2012	2013	2011	2012	2013
C A C A U (E M A M Ê N D O A S)						
SUL AMAZONENSE.....	4.007	4.143	4.000	1.551	1.841	1.697
BOCA DO ACRE.....	200	260	260	71	120	120
Boca do Acre.....	150	200	200	50	90	90
Pauini.....	50	60	60	21	30	30
PURUS.....	171	230	210	51	80	75
Canutama.....	-	50	50	-	20	20
Lábrea.....	51	60	50	21	30	25
Tapauá.....	120	120	110	30	30	30
MADEIRA.....	3.636	3.653	3.530	1.429	1.641	1.502
Apuí.....	300	300	330	100	120	110
Borba.....	1.861	1.861	1.860	771	771	772
Humaitá.....	333	350	320	138	200	170
Manicoré.....	822	822	700	340	430	350
Novo Aripuanã.....	320	320	320	80	120	100
AMAZONAS.....	9.901	10.812	10.454	3.767	5.202	4.474
C A F É						
SUDOESTE AMAZONENSE.....	128	108	70	256	108	56
JURUÁ.....	128	108	70	256	108	56
Carauari.....	-	-	-	-	0	-
Eirunepé.....	18	18	-	36	36	-
Envira.....	110	90	70	220	72	56
Guajará.....	-	-	-	-	0	-
Ipixuna.....	-	-	-	-	0	-
CENTRO AMAZONENSE.....	90	38	30	179	54	31
TEFÉ.....	-	-	-	-	0	0
Tefé.....	-	-	-	-	0	-
COARI.....	3	2	-	5	4	0
Anori.....	3	2	-	5	4	-
Beruri.....	-	-	-	-	0	-
Coari.....	-	-	-	-	0	-
Codajás.....	-	-	-	-	0	-

continuação

ANUÁRIO ESTATÍSTICO DO AMAZONAS

CAPÍTULO 18 - AGRICULTURA

Tabela 18.2 - Área colhida, produção obtida das culturas temporárias e permanentes, segundo as mesorregiões, microrregiões e municípios - 2011 - 2013

MESORREGIÕES, MICRORREGIÕES E MUNICÍPIOS	ÁREA COLHIDA (ha)			QUANTIDADE (t)		
	2011	2012	2013	2011	2012	2013
C A F É						
MANAUS.....	-	-	-	-	0	0
Autazes.....	-	-	-	-	0	-
Manacapuru.....	-	-	-	-	0	-
Manaquiri.....	-	-	-	-	0	-
Manaus.....	-	-	-	-	0	-
RIO PRETO DA EVA.....	-	-	-	-	0	0
Rio Preto da Eva.....	-	-	-	-	0	0
ITACOATIARA.....	80	30	25	160	38	21
Itacoatiara.....	-	-	10	-	0	6
Itapiranga.....	-	-	-	-	0	-
Nova Olinda do Norte.....	20	15	-	40	20	-
Silves.....	60	15	15	120	18	15
Urucurituba.....	-	-	-	-	0	-
PARINTINS.....	7	6	5	14	12	10
Barreirinha.....	5	5	5	10	10	10
Maués.....	-	-	-	-	0	-
Parintins.....	-	-	-	-	0	-
São Sebastião do Uatumã.....	2	1	-	4	2	-
SUL AMAZONENSE.....	1.498	1.422	1.441	2.108	1.981	1.906
BOCA DO ACRE.....	10	10	7	14	17	13
Boca do Acre.....	6	6	3	6	9	5
Pauini.....	4	4	4	8	8	8
PURUS.....	273	197	94	546	394	188
Canutama.....	2	2	2	4	4	4
Lábrea.....	271	195	92	542	390	184
Tapauá.....	-	-	-	-	0	-

ANUÁRIO ESTATÍSTICO DO AMAZONAS

CAPÍTULO 18 - AGRICULTURA

Tabela 18.2 - Área colhida, produção obtida das culturas temporárias e permanentes, segundo as mesorregiões, microrregiões e municípios - 2011 - 2013

MESORREGIÕES, MICRORREGIÕES E MUNICÍPIOS	ÁREA COLHIDA (ha)			QUANTIDADE (t)		
	2011	2012	2013	2011	2012	2013
CAFÉ						
MADEIRA.....	1.215	1.215	1.340	1.548	1.570	1.705
Apuí.....	980	1.000	1.150	1.078	1.100	1.265
Borba.....	-	-	-	-	0	-
Humaitá.....	60	40	30	120	120	120
Manicoré.....	175	175	160	350	350	320
Novo Aripuanã.....	-	-	-	-	0	-
AMAZONAS.....	1.716	1.568	1.541	2.543	2.143	1.993
CANA - DE - AÇÚCAR						
NORTE AMAZONENSE.....	14	17	11	655	760	465
RIO NEGRO.....	11	14	8	505	610	315
Barcelos.....	4	2	3	155	80	115
Novo Airão.....	7	7	5	350	280	200
Santa Izabel do Rio Negro.....	-	-	-	-	0	-
São Gabriel da Cachoeira.....	-	5	-	-	250	-
JAPURÁ.....	3	3	3	150	150	150
Japurá.....	3	3	3	150	150	150
Maraã.....	-	-	-	-	0	-
SUDOESTE AMAZONENSE.....	227	215	168	10.685	8.596	7.340
ALTO SOLIMÕES.....	98	70	72	4.835	3.360	3.280
Amaturá.....	3	7	3	125	350	125
Atalaia do Norte.....	15	29	30	750	1.450	1.500
Benjamin Constant.....	50	10	14	2.500	500	640
Fonte Boa.....	10	10	7	500	500	315
Jutaí.....	5	7	12	210	210	480
Santo Antônio do Itá.....	3	2	4	150	100	160
São Paulo de Olivença.....	10	5	2	500	250	60
Tabatinga.....	2	-	-	100	0	-

continuação

ANUÁRIO ESTATÍSTICO DO AMAZONAS

CAPÍTULO 18 - AGRICULTURA

Tabela 18.2 - Área colhida, produção obtida das culturas temporárias e permanentes, segundo as mesorregiões, microrregiões e municípios - 2011 - 2013

continuação

MESORREGIÕES, MICRORREGIÕES E MUNICÍPIOS	ÁREA COLHIDA (ha)			QUANTIDADE (t)		
	2011	2012	2013	2011	2012	2013
CANA - DE - AÇÚCAR						
JURUÁ.....	129	145	96	5.850	5.236	4.060
Caruarí.....	-	9	4	-	225	120
Eirunepé.....	60	90	41	2.640	3.068	2.050
Envira.....	20	14	25	780	432	750
Guajará.....	15	15	-	750	750	-
Ipixuna.....	34	16	24	1.680	731	1.080
Itamarati.....	-	1	2	-	30	60
Juruá.....	-	-	-	-	0	-
CENTRO AMAZONENSE.....	4.643	4.055	3.846	281.680	287.695	275.580
TEFÉ.....	14	17	13	675	840	570
Alvarães.....	4	2	2	175	90	80
Tefé.....	10	15	11	500	750	490
COARI.....	67	29	2	3.325	1.305	100
Anori.....	3	3	-	125	125	-
Berurí.....	-	-	-	-	0	-
Caapiranga.....	-	-	-	-	0	-
Coari.....	20	6	2	1.000	180	100
Codajás.....	44	20	-	2.200	1.000	-
MANAUS.....	7	8	9	330	400	410
Autazes.....	-	-	-	-	0	-
Careiro.....	-	-	-	-	0	-
Iranubá.....	-	-	-	-	0	-
Manacapuru.....	5	8	9	250	400	410
Manaquiri.....	2	-	-	80	0	-
RIO PRETO DA EVA.....	4.050	3.878	3.692	252.000	279.000	268.000
Presidente Figueiredo.....	4.050	3.878	3.692	252.000	279.000	268.000
Rio Preto da Eva.....	-	-	-	-	0	-
ITACOATIARA.....	6	5	4	300	250	200
Itacoatiara.....	4	4	4	200	200	200
Itapiranga.....	-	-	-	-	0	-
Nova Olinda do Norte.....	-	-	-	-	0	-
Silves.....	2	1	-	100	50	-
Urucurituba.....	-	-	-	-	0	-

ANUÁRIO ESTATÍSTICO DO AMAZONAS

CAPÍTULO 18 - AGRICULTURA

Tabela 18.2 - Área colhida, produção obtida das culturas temporárias e permanentes, segundo as mesorregiões, microrregiões e municípios - 2011 - 2013

MESORREGIÕES, MICRORREGIÕES E MUNICÍPIOS	ÁREA COLHIDA (ha)			QUANTIDADE (t)		
	2011	2012	2013	2011	2012	2013
	CANA - DE - AÇÚCAR					
PARINTINS.....	499	118	126	25.050	5.900	6.300
Barreirinha.....	6	3	5	300	150	250
Maués.....	320	45	48	16.000	2.250	2.400
Nhamundá.....	18	20	18	1.000	1.000	900
Parintins.....	155	50	55	7.750	2.500	2.750
Urucará.....	-	-	-	-	0	-
SUL AMAZONENSE.....	198	145	100	9.875	7.700	5.165
BOCA DO ACRE.....	65	40	38	3.250	1.975	2.090
Boca do Acre.....	65	40	38	3.250	1.975	2.090
Pauini.....	-	-	-	-	0	-
PURUS.....	42	24	11	2.075	1.175	525
Canutama.....	3	3	3	125	125	125
Lábrea.....	25	20	-	1.250	1.000	-
Tapauá.....	14	1	8	700	50	400
MADEIRA.....	91	81	51	4.550	4.550	2.550
Apuí.....	-	-	-	-	0	-
Borba.....	-	-	-	-	0	-
Humaitá.....	45	35	-	2.250	2.250	-
Manicoré.....	46	46	51	2.300	2.300	2.550
Novo Aripuanã.....	-	-	-	-	-	-
AMAZONAS.....	5.082	4.432	4.125	302.895	304.751	288.550
CÔCO - DA - BAÍA (1)						
NORTE AMAZONENSE.....	35	27	23	135	106	91
RIO NEGRO.....	33	22	21	128	86	83
Barcelos.....	2	3	3	6	10	11
Novo Airão.....	25	13	12	100	52	48
Santa Isabel do Rio Negro.....	4	4	4	16	16	16
São Gabriel da Cachoeira.....	2	2	2	6	8	8
JAPURÁ.....	2	5	2	7	20	8
Japurá.....	1	1	1	4	4	4
Maraã.....	1	4	1	3	16	4
SUDOESTE AMAZONENSE.....	57	39	36	227	153	131
ALTO SOLIMÕES.....	26	25	23	103	99	79

continuação

ANUÁRIO ESTATÍSTICO DO AMAZONAS

CAPÍTULO 18 - AGRICULTURA

Tabela 18.2 - Área colhida, produção obtida das culturas temporárias e permanentes, segundo as mesorregiões, microrregiões e municípios - 2011 - 2013

MESORREGIÕES, MICRORREGIÕES E MUNICÍPIOS	ÁREA COLHIDA (ha)			QUANTIDADE (t)		
	2011	2012	2013	2011	2012	2013
CÔCO - DA - BAÍA (1)						
Amaturá.....	3	3	3	12	12	12
Atalaia do Norte.....	-	5	1	-	20	1
Benjamin Constant.....	14	8	9	56	32	27
Fonte Boa.....	1	1	1	4	4	3
Jutaí.....	5	5	6	20	20	24
Tabatinga.....	3	3	3	11	11	12
JURUÁ.....	31	14	13	124	54	52
Carauari.....	16	1	-	64	2	-
Eirunepé.....	3	6	6	12	24	24
Envira.....	6	4	6	24	16	24
Ipixuna.....	1	1	-	4	4	-
Itamarati.....	5	2	1	20	8	4
Juruá.....	-	-	-	-	0	-
CENTRO AMAZONENSE.....	2.051	1.527	1.431	8.139	6.028	5.386
TEFÉ.....	21	19	24	84	74	98
Alvarães.....	6	2	2	24	8	8
Tefé.....	13	15	20	52	60	83
Uarini.....	2	2	2	8	6	7
COARI.....	31	30	8	124	120	32
Anori.....	1	1	-	4	4	-
Beruri.....	2	-	-	8	0	-
Caapiranga.....	-	1	1	-	4	4
Coari.....	16	16	7	64	64	28
Codajás.....	12	12	-	48	48	-
MANAUS.....	792	366	360	3.169	1.386	1.449
Autazes.....	-	-	-	-	0	-
Careiro.....	70	50	20	280	200	100
Careiro da Várzea.....	78	78	75	312	234	240
Iranubá.....	70	64	65	281	256	293
Manacapuru.....	42	28	20	168	112	96
Manaquiri.....	20	6	-	80	24	-
Manaus.....	512	140	180	2.048	560	720
RIO PRETO DA EVA.....	720	603	490	2.880	2.412	1.560
Presidente Figueiredo.....	600	500	400	2.400	2.000	1.200
Rio Preto da Eva.....	120	103	90	480	412	360
ITACOATIARA.....	400	428	465	1.599	1.718	1.911
Itacoatiara.....	375	418	450	1.500	1.670	1.850
Itapiranga.....	1	-	1	3	0	2
Nova Olinda do Norte.....	6	-	-	24	0	-
Silves.....	12	6	10	48	24	35
Urucurituba.....	6	4	4	24	24	24
PARINTINS.....	87	81	84	283	318	336
Barreirinha.....	1	1	1	4	4	4
Maués.....	13	10	14	52	40	56

continuação

ANUÁRIO ESTATÍSTICO DO AMAZONAS

CAPÍTULO 18 - AGRICULTURA

Tabela 18.2 - Área colhida, produção obtida das culturas temporárias e permanentes, segundo as mesorregiões, microrregiões e municípios - 2011 - 2013

MESORREGIÕES, MICRORREGIÕES E MUNICÍPIOS	ÁREA COLHIDA (ha)			QUANTIDADE (t)		
	2011	2012	2013	2011	2012	2013
C Ô C O - D A - B A Í A (1)						
Nhamundá.....	1	1	2	4	4	8
Parintins.....	59	59	60	171	230	240
São Sebastião do Uatumã.....	3	3	-	12	12	-
Urucará.....	10	7	7	40	28	28
SUL AMAZONENSE.....	127	102	77	505	397	345
BOCA DO ACRE.....	9	6	5	34	22	23
Boca do Acre.....	4	4	3	14	14	15
Pauini.....	5	2	2	20	8	8
PURUS.....	39	25	12	155	91	47
Canutama.....	-	2	1	-	7	3
Lábrea.....	31	15	2	123	52	8
Tapauá.....	8	8	9	32	32	36
MADEIRA.....	79	71	60	316	284	275
Apuí.....	24	25	27	96	100	135
Borba.....	10	6	4	40	24	24
Humaitá.....	25	20	-	100	80	-
Manicoré.....	16	16	25	64	64	100
Novo Aripuanã.....	4	4	4	16	16	16
AMAZONAS.....	2.270	1.695	1.567	9.006	6.684	5.953
D E N D Ê (C Ô C O)						
SUDOESTE AMAZONENSE.....	100	285	287	600	1.710	1.710
ALTO SOLIMÕES.....	100	285	287	600	1.710	1.710
Atalaia do Norte.....	50	105	107	300	630	630
Benjamin Constant.....	50	180	180	300	1.080	1.080
CENTRO AMAZONENSE.....	350	80	80	2.460	408	408
MANAUS.....	300	-	-	2.400	0	0
Manaus.....	300	-	-	2400	0	-
RIO PRETO DA EVA.....	50	80	80	60	408	408
Rio Preto da Eva.....	50	80	80	60	408	408
SUL AMAZONENSE.....	-	32	20	-	160	200
MADEIRA.....	-	32	20	-	160	200
Manicoré.....	-	32	20	-	160	200
AMAZONAS.....	450	397	387	3.060	2.278	2.318
F E I J ã O (E M G R ã O)						
NORTE AMAZONENSE.....	122	127	98	108	115	108
RIO NEGRO.....	72	79	60	63	70	74
Barcelos.....	2	2	-	2	1	-
Novo Airão.....	5	5	-	4	4	-
Santa Isabel do Rio Negro.....	62	62	50	55	56	65
São Gabriel da Cachoeira.....	3	10	10	2	9	9

continuação

ANUÁRIO ESTATÍSTICO DO AMAZONAS

CAPÍTULO 18 - AGRICULTURA

Tabela 18.2 - Área colhida, produção obtida das culturas temporárias e permanentes, segundo as mesorregiões, microrregiões e municípios - 2011 - 2013

MESORREGIÕES, MICRORREGIÕES E MUNICÍPIOS	ÁREA COLHIDA (ha)			QUANTIDADE (t)		
	2011	2012	2013	2011	2012	2013
FEIJÃO (EM GRÃO)						
JAPURÁ.....	50	48	38	45	45	34
Japurá.....	10	10	8	9	9	7
Maraã.....	40	38	30	36	36	27
SUDOESTE AMAZONENSE.....	788	802	552	687	709	518
ALTO SOLIMÕES.....	460	494	282	415	442	301
Amaturá.....	19	19	17	17	17	13
Atalaia do Norte.....	57	60	100	52	54	130
Benjamin Constant.....	80	82	84	72	74	89
Fonte Boa.....	40	80	-	36	72	-
Jutai.....	80	130	30	72	117	27
Santo Antônio do Içá.....	60	20	-	54	18	-
São Paulo de Olivença.....	50	50	6	45	45	5
Tabatinga.....	52	20	20	47	16	16
Tonantins.....	22	33	25	20	29	21
JURUÁ.....	328	308	270	272	267	217
Carauari.....	10	10	2	9	9	1
Eirunepé.....	92	35	81	60	28	65
Envira.....	80	150	75	72	135	60
Guajará.....	60	60	80	54	48	64
Ipixuna.....	16	18	20	14	16	16
Itamarati.....	50	10	2	45	9	3
Juruá.....	20	25	10	18	22	8
CENTRO AMAZONENSE.....	2.235	2.279	1.490	2.000	2.034	1.350
TEFÉ.....	100	27	93	91	21	93
Alvarães.....	5	5	5	5	4	4
Tefé.....	90	20	85	82	16	87
Uarini.....	5	2	3	4	1	2
COARI.....	417	427	116	375	384	112
Anamá.....	6	8	7	5	7	8
Anorí.....	19	17	37	17	16	30
Berurí.....	120	80	20	108	72	18
Caapiranga.....	12	12	12	11	10	11
Coari.....	150	150	40	135	135	45
Codajás.....	110	160	-	99	144	-

continuação

ANUÁRIO ESTATÍSTICO DO AMAZONAS**CAPÍTULO 18 - AGRICULTURA****Tabela 18.2 - Área colhida, produção obtida das culturas temporárias e permanentes, segundo as mesorregiões, microrregiões e municípios - 2011 - 2013**

MESORREGIÕES, MICRORREGIÕES E MUNICÍPIOS	ÁREA COLHIDA (ha)			QUANTIDADE (t)		
	2011	2012	2013	2011	2012	2013
FEIJÃO (EM GRÃO)						
MANAUS.....	519	464	318	469	416	276
Autazes.....	50	30	30	40	27	27
Careiro.....	60	65	70	58	58	68
Careiro da Várzea.....	42	15	18	38	12	16
Iranduba.....	57	54	20	54	49	18
Manacapuru.....	140	150	131	126	135	105
Manaquiri.....	50	30	37	45	27	32
Manaus.....	120	120	12	108	108	10
RIO PRETO DA EVA.....	180	442	62	162	397	55
Presidente Figueiredo.....	180	180	36	162	162	32
Rio Preto da Eva.....	-	262	26	-	235	23
ITACOATIARA.....	573	546	439	515	488	394
Itacoatiara.....	465	465	385	418	418	347
Itapiranga.....	20	20	2	18	18	2
Nova Olinda do Norte.....	40	20	20	36	16	16
Silves.....	13	11	2	12	9	2
Urucurituba.....	35	30	30	31	27	27
PARINTINS.....	446	373	462	388	328	420
Barreirinha.....	70	40	45	63	28	32
Boa Vista do Ramos.....	120	60	120	108	54	120
Maués.....	29	120	140	26	108	126
Nhamundá.....	70	50	58	63	45	52
Parintins.....	135	79	80	108	71	72
São Sebastião do Uatumã.....	10	12	3	9	11	3
Urucará.....	12	12	16	11	11	15
SUL AMAZONENSE.....	2.183	2.198	1.527	1.965	2.495	1.910
BOCA DO ACRE.....	260	190	90	234	171	81
Boca do Acre.....	100	100	-	90	90	-
Pauini.....	160	90	90	144	81	81

continuação

ANUÁRIO ESTATÍSTICO DO AMAZONAS

CAPÍTULO 18 - AGRICULTURA

Tabela 18.2 - Área colhida, produção obtida das culturas temporárias e permanentes, segundo as mesorregiões, microrregiões e municípios - 2011 - 2013

continuação

MESORREGIÕES, MICRORREGIOES E MUNICÍPIOS	ÁREA COLHIDA (ha)			QUANTIDADE (t)		
	2011	2012	2013	2011	2012	2013
FEIJÃO (EM GRÃO)						
PURUS.....	1.201	1.247	1.075	1.081	1.639	1.503
Canutama.....	46	42	40	41	38	38
Lábrea.....	885	935	965	797	1.358	1.402
Tapauá.....	270	270	70	243	243	63
MADEIRA.....	722	761	362	650	685	326
Apuí.....	190	190	180	171	171	162
Borba.....	20	40	-	18	36	-
Humaitá.....	200	200	80	180	180	72
Manicoré.....	300	325	96	270	293	87
Novo Aripuanã.....	12	6	6	11	5	5
AMAZONAS.....	5.328	5.406	3.667	4.760	5.353	3.886
FUMO (EM FOLHA)						
SUDOESTE AMAZONENSE.....	20	1	-	16	1	0
ALTO SOLIMÕES.....	-	-	-	-	0	0
Benjamin Constant.....	-	-	-	-	0	-
JURUÁ.....	20	1	-	16	1	0
Eirunepé.....	10	1	-	10	1	-
Envira.....	10	-	-	6	0	-
Guajará.....	-	-	-	-	0	-
Ipixuna.....	-	-	-	-	0	-
Itamarati.....	-	-	-	-	0	-

ANUÁRIO ESTATÍSTICO DO AMAZONAS

CAPÍTULO 18 - AGRICULTURA

Tabela 18.2 - Área colhida, produção obtida das culturas temporárias e permanentes, segundo as mesorregiões, microrregiões e municípios - 2011 - 2013

MESORREGIÕES, MICRORREGIÕES E MUNICÍPIOS	continuação					
	ÁREA COLHIDA (ha)			QUANTIDADE (t)		
	2011	2012	2013	2011	2012	2013
F U M O (E M F O L H A)						
CENTRO AMAZONENSE.....	-	-	-	-	0	0
MANAUS.....	-	-	-	-	0	0
Careiro.....	-	-	-	-	0	-
ITACOATIARA.....	-	-	-	-	0	0
Silves.....	-	-	-	-	0	-
PARINTINS.....	-	-	-	-	0	0
Parintins.....	-	-	-	-	0	-
SUL AMAZONENSE.....	17	5	4	17	5	4
BOCA DO ACRE.....	-	-	-	-	0	0
Boca do Acre.....	-	-	-	-	0	-
Pauini.....	-	-	-	-	0	-
PURUS.....	-	-	-	-	0	0
Canutama.....	-	-	-	-	0	-
Lábrea.....	-	-	-	-	0	-
MADEIRA.....	17	5	4	17	5	4
Borba.....	2	-	-	2	0	-
Manicoré.....	15	5	4	15	5	4
Novo Aripuanã.....	-	-	-	-	0	-
AMAZONAS.....	37	6	4	33	6	4
G O I A B A (1)						
NORTE AMAZONENSE.....	1	1	3	5	5	15
JAPURÁ.....	1	1	3	5	5	15
Japurá.....	1	1	3	5	5	15
SUDOESTE AMAZONENSE.....	7	8	16	32	58	162
ALTO SOLIMÕES.....	7	8	16	32	58	162
Amaturá.....	1	-	-	2	0	-
Benjamin Constant.....	-	4	6	-	40	90
Santo Antonio do Içá.....	6	4	-	30	18	-
Tonantins.....	-	-	10	-	-	72
CENTRO AMAZONENSE.....	13	40	68	70	289	525
TEFÉ.....	1	-	2	10	0	14
Alvarães.....	1	-	-	10	0	-
Tefé.....	-	-	2	-	0	14

CAPÍTULO 18 - AGRICULTURA

Tabela 18.2 - Área colhida, produção obtida das culturas temporárias e permanentes, segundo as mesorregiões, microrregiões e municípios - 2011 - 2013

MESORREGIÕES, MICRORREGIÕES E MUNICÍPIOS	ÁREA COLHIDA (ha)			QUANTIDADE (t)		
	2011	2012	2013	2011	2012	2013
continuação						
G O I A B A (1)						
COARI.....	-	16	20	-	135	184
Anamá.....	-	2	8	-	10	74
Caapiranga.....	-	3	5	-	15	40
Coari.....	-	6	5	-	60	50
Codajás.....	-	5	2	-	50	20
MANAUS.....	12	18	40	60	96	268
Autazes.....	-	-	-	-	0	-
Careiro da Várzea.....	12	10	8	60	50	48
Iranduba.....	-	2	2	-	10	10
Manacapuru.....	-	5	30	-	32	210
Manaquiri.....	-	1	-	-	4	-
RIO PRETO DA EVA.....	-	6	6	-	58	59
Presidente Figueiredo.....	-	6	6	-	58	59
Rio Preto da Eva.....	-	-	-	-	0	-
PARINTINS.....	-	-	-	-	0	0
Parintins.....	-	-	-	-	0	-
SUL AMAZONENSE.....	-	-	-	-	0	0
PURUS.....	-	-	-	-	0	0
Lábrea.....	-	-	-	-	0	-
MADEIRA.....	-	-	-	-	0	0
Apuí.....	-	-	-	-	0	-
AMAZONAS.....	21	49	87	107	352	702
G U A R A N Á (S E M E N T E)						
SUDOESTE AMAZONENSE.....	-	15	10	-	3	2
ALTO SOLIMÕES.....	-	-	-	-	0	0
Tabatinga.....	-	-	-	-	0	-
JURUÁ.....	-	15	10	-	3	2
Eirunepé.....	-	-	-	-	0	-
Guajará.....	-	15	10	-	3	2

ANUÁRIO ESTATÍSTICO DO AMAZONAS

CAPÍTULO 18 - AGRICULTURA

Tabela 18.2 - Área colhida, produção obtida das culturas temporárias e permanentes, segundo as mesorregiões, microrregiões e municípios - 2011 - 2013

continuação

MESORREGIÕES, MICRORREGIÕES E MUNICÍPIOS	ÁREA COLHIDA (ha)			QUANTIDADE (t)		
	2011	2012	2013	2011	2012	2013
GUARANÁ (SEMENTE)						
CENTRO AMAZONENSE.....	3.461	4.164	3.940	836	793	644
COARI.....	130	126	64	33	31	22
Coari.....	120	120	64	30	30	22
Codajás.....	10	6	-	3	1	-
MANAUS.....	66	61	30	17	9	10
Autazes.....	54	50	20	14	6	7
Iranduba.....	4	4	4	1	1	1
Manacapuru.....	8	7	6	2	2	2
Manaus.....	-	-	-	-	-	-
RIO PRETO DA EVA.....	500	421	421	125	105	105
Presidente Figueiredo.....	500	417	417	125	104	104
Rio Preto da Eva.....	-	4	4	-	1	1
ITACOATIARA.....	225	274	234	57	70	57
Itacoatiara.....	200	250	200	50	62	50
Itapiranga.....	-	-	-	-	0	-
Nova Olinda do Norte.....	15	20	30	4	7	6
Silves.....	10	4	4	3	1	1
PARINTINS.....	2.540	3.282	3.191	604	578	450
Barreirinha.....	40	40	45	10	10	11
Boa Vista do Ramos.....	160	38	16	40	9	4
Maués.....	1.485	2.400	2.400	371	384	300
Nhamundá.....	-	-	-	-	0	-
Parintins.....	307	256	260	46	57	60
São Sebastião do Uatumã.....	68	68	20	17	17	5
Urucará.....	480	480	450	120	101	70
SUL AMAZONENSE.....	72	88	76	21	26	18
BOCA DO ACRE.....	6	3	-	2	1	0
Boca do Acre.....	6	3	-	2	1	-
PURUS.....	-	-	-	-	0	0
Canutama.....	-	-	-	-	0	-

ANUÁRIO ESTATÍSTICO DO AMAZONAS

CAPÍTULO 18 - AGRICULTURA

Tabela 18.2 - Área colhida, produção obtida das culturas temporárias e permanentes, segundo as mesorregiões, microrregiões e municípios - 2011 - 2013

MESORREGIÕES, MICRORREGIÕES E MUNICÍPIOS	ÁREA COLHIDA (ha)			QUANTIDADE (t)		
	2011	2012	2013	2011	2012	2013
continuação						
GUARANÁ (SEMENTE)						
MADEIRA.....	66	85	76	19	25	18
Apuí.....	50	60	60	15	18	15
Borba.....	-	-	3	-	0	1
Humaitá.....	5	8	8	1	2	1
Manicoré.....	5	5	-	1	1	-
Novo Aripuanã.....	6	12	5	2	4	1
AMAZONAS.....	3.533	4.267	4.026	857	822	664
JUTA (FIBRA)						
SUDOESTE AMAZONENSE.....	-	-	-	-	0	0
JURUÁ.....	-	-	-	-	0	0
Eirunepé.....	-	-	-	-	0	-
CENTRO AMAZONENSE.....	805	812	361	990	965	448
COARI.....	482	226	125	594	272	153
Anamã.....	55	54	20	82	65	24
Anori.....	22	22	25	26	27	30
Berurí.....	70	25	35	84	30	42
Caapiranga.....	5	5	5	6	6	9
Coari.....	150	20	10	180	24	12
Codajás.....	180	100	30	216	120	36
MANAUS.....	57	125	56	65	140	67
Autazes.....	-	-	-	-	0	-
Careiro da Várzea.....	-	-	-	-	0	-
Iranduba.....	-	-	-	-	0	-
Manacapuru.....	57	100	56	65	110	67
Manaquiri.....	-	25	-	-	30	-
ITACOATIARA.....	200	157	110	240	189	142
Itacoatiara.....	200	154	110	240	185	142
Itapiranga.....	-	3	-	-	4	-
Silves.....	-	-	-	-	0	-
PARINTINS.....	66	304	70	91	364	86
Barreirinha.....	20	2	2	24	2	2
Nhamundá.....	-	40	12	-	48	15
Parintins.....	40	250	50	60	300	60
Urucará.....	6	12	6	7	14	9
AMAZONAS.....	805	812	361	990	965	448

ANUÁRIO ESTATÍSTICO DO AMAZONAS

CAPÍTULO 18 - AGRICULTURA

Tabela 18.2 - Área colhida, produção obtida das culturas temporárias e permanentes, segundo as mesorregiões, microrregiões e municípios - 2011 - 2013

MESORREGIÕES, MICRORREGIÕES E MUNICÍPIOS	ÁREA COLHIDA (ha)			QUANTIDADE (t)		
	2011	2012	2013	2011	2012	2013
LARANJA (1)						
NORTE AMAZONENSE.....	18	18	16	270	319	298
RIO NEGRO.....	15	17	15	229	299	282
Barcelos.....	2	2	3	16	29	48
Novo Airão.....	3	5	5	49	80	80
Santa Isabel do Rio Negro.....	7	7	7	115	130	154
São Gabriel da Cachoeira.....	3	3	-	49	60	-
JAPURÁ.....	3	1	1	41	20	16
Japurá.....	1	1	1	16	20	16
Maraã.....	2	-	-	25	0	-
SUDOESTE AMAZONENSE.....	58	50	54	892	835	942
ALTO SOLIMÕES.....	29	36	43	462	651	813
Amaturá.....	6	6	6	99	132	130
Atalaia do Norte.....	-	2	5	-	40	110
Benjamin Constant.....	10	10	12	165	154	200
Fonte Boa.....	1	3	4	16	54	77
Jutaí.....	5	5	8	74	85	170
Santo Antônio do Itá.....	-	3	2	-	53	24
São Paulo de Olivença.....	1	1	1	8	15	12
Tabatinga.....	3	2	-	50	38	-
Tonantins.....	3	4	5	50	80	90
JURUÁ.....	29	14	11	430	184	129
Carauari.....	5	3	3	83	32	18
Eirunepé.....	5	5	4	40	98	88
Envira.....	12	3	3	200	12	8
Guajará.....	-	-	-	-	0	-
Ipixuna.....	1	1	-	8	12	-
Itamarati.....	6	2	1	99	30	15
CENTRO AMAZONENSE.....	2.508	2.843	2.518	39.550	55.469	47.524
TEFÉ.....	14	12	14	231	232	250
Alvarães.....	3	1	1	50	12	11
Tefé.....	10	11	13	165	220	239
Uarini.....	1	-	-	16	0	-

continuação

ANUÁRIO ESTATÍSTICO DO AMAZONAS

CAPÍTULO 18 - AGRICULTURA

Tabela 18.2 - Área colhida, produção obtida das culturas temporárias e permanentes, segundo as mesorregiões, microrregiões e municípios - 2011 - 2013

MESORREGIÕES, MICRORREGIÕES E MUNICÍPIOS	ÁREA COLHIDA (ha)			QUANTIDADE (t)		
	2011	2012	2013	2011	2012	2013
LARANJA (1)						
COARI.....	58	44	26	1.013	810	480
Anamá.....	2	1	-	33	18	-
Anori.....	5	5	3	83	97	62
Berurí.....	10	2	2	165	37	40
Caapiranga.....	10	15	11	220	292	198
Coari.....	13	10	10	215	190	180
Codajás.....	18	11	-	297	176	-
MANAUS.....	1.128	1.113	1.185	18.597	21.772	23.073
Autazes.....	25	29	-	412	316	-
Careiro.....	30	30	25	495	396	305
Careiro da Várzea.....	9	9	10	149	149	198
Iranduba.....	185	185	180	3.045	3.700	3.860
Manacapuru.....	479	460	480	7.896	9.131	9.130
Manaquiri.....	90	90	90	1.485	1.880	1.580
Manaus.....	310	310	400	5.115	6.200	8.000
RIO PRETO DA EVA.....	1.064	1.404	1.052	15.840	27.744	19.150
Presidente Figueiredo.....	84	84	82	840	1.344	1.600
Rio Preto da Eva.....	980	1.320	970	15.000	26.400	17.550
ITACOATIARA.....	194	219	184	3.192	3.977	3.632
Itacoatiara.....	167	188	150	2.755	3.384	3.000
Itapiranga.....	4	2	1	66	40	20
Nova Olinda do Norte.....	8	6	6	132	132	132
Silves.....	9	6	7	149	121	140
Urucurituba.....	6	17	20	90	300	340
PARINTINS.....	50	51	57	677	934	939
Barreirinha.....	1	1	1	17	18	18
Boa Vista do Ramos.....	-	8	8	-	160	160
Maués.....	16	16	18	264	316	360
Nhamundá.....	6	5	5	102	100	100
Parintins.....	18	14	20	146	200	200
São Sebastião do Uatumã.....	-	-	-	-	0	-
Urucará.....	9	7	5	148	140	101

ANUÁRIO ESTATÍSTICO DO AMAZONAS

CAPÍTULO 18 - AGRICULTURA

Tabela 18.2 - Área colhida, produção obtida das culturas temporárias e permanentes, segundo as mesorregiões, microrregiões e municípios - 2011 - 2013

MESORREGIÕES, MICRORREGIÕES E MUNICÍPIOS	ÁREA COLHIDA (ha)			QUANTIDADE (t)		
	2011	2012	2013	2011	2012	2013
LARANJA (1)						
SUL AMAZONENSE.....	74	79	63	1.205	1.512	1.092
BOCA DO ACRE.....	5	2	7	74	20	142
Boca do Acre.....	-	-	1	-	0	22
Pauini.....	5	2	6	74	20	120
PURUS.....	15	25	7	239	483	149
Canutama.....	1	1	1	16	20	21
Lábrea.....	12	22	3	190	429	66
Tapauá.....	2	2	3	33	34	62
MADEIRA.....	54	52	49	892	1.009	801
Apuí.....	10	10	10	165	190	165
Borba.....	10	10	7	165	200	154
Humaitá.....	8	4	8	132	62	80
Manicoré.....	17	23	18	281	460	270
Novo Aripuanã.....	9	5	6	149	97	132
AMAZONAS.....	2.658	2.990	2.651	41.917	58.135	49.856
LIMÃO (1)						
NORTE AMAZONENSE.....	7	4	5	48	44	33
RIO NEGRO.....	4	3	3	37	37	19
Barcelos.....	1	1	1	3	5	5
Santa Isabel do Rio Negro.....	2	1	1	11	7	8
São Gabriel da Cachoeira.....	1	1	1	5	6	6
JAPURÁ.....	3	1	2	11	7	14
Japurá.....	1	1	2	3	7	14
Maraã.....	2	-	-	8	-	-
SUDOESTE AMAZONENSE.....	37	38	42	188	234	236
ALTO SOLIMÕES.....	20	26	33	103	173	190
Amaturá.....	7	7	7	37	50	50
Atalaia do Norte.....	-	2	10	-	14	50
Benjamin Constant.....	7	7	8	37	49	40
Fonte Boa.....	1	2	3	3	8	17
Jutai.....	1	1	3	5	5	21
Santo Antônio do Içá.....	-	4	-	-	28	-
São Paulo de Olivença.....	1	-	-	5	-	-
Tabatinga.....	-	-	-	-	-	-
Tonantins.....	3	3	2	16	19	12

continuação

ANUÁRIO ESTATÍSTICO DO AMAZONAS

CAPÍTULO 18 - AGRICULTURA

Tabela 18.2 - Área colhida, produção obtida das culturas temporárias e permanentes, segundo as mesorregiões, microrregiões e municípios - 2011 - 2013

MESORREGIÕES, MICRORREGIÕES E MUNICÍPIOS	ÁREA COLHIDA (ha)			QUANTIDADE (t)		
	2011	2012	2013	2011	2012	2013
LIMÃO (1)						
JURUÁ.....	17	12	9	85	61	46
Carauari.....	2	3	1	11	12	4
Eirunepé.....	5	5	4	26	35	16
Envira.....	1	1	3	3	2	21
IPIXUNA.....	1	1	-	3	2	-
Itamarati.....	8	2	1	42	10	5
CENTRO AMAZONENSE.....	645	614	596	3.441	3.572	3.783
TEFÉ.....	7	6	3	30	36	15
Alvarães.....	2	1	-	8	3	-
Tefé.....	4	4	2	19	28	10
Uarini.....	1	1	1	3	5	5
COARI.....	38	26	12	203	174	72
Anamá.....	-	1	2	-	6	10
Anori.....	1	2	-	6	9	-
Berurí.....	1	2	2	5	11	10
Caapiranga.....	1	1	2	5	6	10
Coari.....	23	8	6	123	57	42
Codajás.....	12	12	-	64	85	-
MANAUS.....	320	310	315	1.699	1.923	2.125
Careiro.....	10	10	5	53	53	43
Iranduba.....	146	146	146	777	1.000	1.030
Manacapuru.....	75	65	59	397	400	410
Manaquiri.....	9	9	10	47	45	62
Manaus.....	80	80	95	425	425	580
RIO PRETO DA EVA.....	107	96	77	500	513	415
Presidente Figueiredo.....	80	80	60	380	400	300
Rio Preto da Eva.....	27	16	17	120	113	115
ITACOATIARA.....	157	157	166	925	800	1.005
Itacoatiara.....	135	144	150	808	720	900
Nova Olinda do Norte.....	10	5	5	53	35	35
Silves.....	4	2	4	22	10	28
Urucurituba.....	8	6	7	42	35	42
PARINTINS.....	16	19	23	84	126	151
Barreirinha.....	1	1	1	5	5	5
Boa Vista do Ramos.....	-	4	4	-	28	28
Maués.....	12	12	14	64	83	98
Parintins.....	3	2	4	15	10	20
SUL AMAZONENSE.....	62	58	48	331	355	318
BOCA DO ACRE.....	20	10	4	106	40	27
Boca do Acre.....	-	-	1	-	-	6
Pauini.....	20	10	3	106	40	21

continuação

ANUÁRIO ESTATÍSTICO DO AMAZONAS

CAPÍTULO 18 - AGRICULTURA

Tabela 18.2 - Área colhida, produção obtida das culturas temporárias e permanentes, segundo as mesorregiões, microrregiões e municípios - 2011 - 2013

MESORREGIÕES, MICRORREGIOES E MUNICÍPIOS	ÁREA COLHIDA (ha)			QUANTIDADE (t)		
	2011	2012	2013	2011	2012	2013
L I M ã O (1)						
PURUS.....	11	16	20	54	99	141
Canutama.....	1	1	-	3	4	-
Lábrea.....	3	10	10	14	70	71
Tapauá.....	7	5	10	37	25	70
MADEIRA.....	31	32	24	171	216	150
Apuí.....	5	8	5	27	60	30
Borba.....	15	10	7	80	70	49
Humaitá.....	-	8	8	-	43	43
Manicoré.....	7	4	4	34	28	28
Novo Aripuanã.....	4	2	-	30	15	-
AMAZONAS.....	751	714	691	4.008	4.205	4.370
M A L V A (F I B R A)						
SUDOESTE AMAZONENSE.....	-	-	-	-	0	0
JURUÁ.....	-	-	-	-	0	0
Eirunepé.....	-	-	-	-	0	-
CENTRO AMAZONENSE.....	9.125	4.461	5.103	13.819	6.859	8.343
COARI.....	3.585	1.145	1.128	5.417	1.802	2.102
Anamã.....	300	167	138	450	250	248
Anori.....	410	222	400	615	333	800
Berurí.....	1.000	150	180	1.500	225	250
Caapiranga.....	170	97	80	294	145	144
Coari.....	405	171	130	608	342	260
Codajás.....	1.300	338	200	1.950	507	400
MANAUS.....	4.565	2.799	3.430	6.848	4.217	5.270
Careiro.....	-	-	-	-	-	-
Careiro da Várzea.....	15	38	-	23	76	-
Iranduba.....	113	64	60	170	96	90
Manacapuru.....	4.367	2.577	3.270	6.550	3.865	5.000
Manaquiri.....	70	120	100	105	180	180
ITACOATIARA.....	455	200	242	682	299	500
Itacoatiara.....	420	180	242	630	270	500
Itapiranga.....	-	6	-	-	9	-
Urucurituba.....	35	14	-	52	20	-

continuação

ANUÁRIO ESTATÍSTICO DO AMAZONAS

CAPÍTULO 18 - AGRICULTURA

Tabela 18.2 - Área colhida, produção obtida das culturas temporárias e permanentes, segundo as mesorregiões, microrregiões e municípios - 2011 - 2013

MESORREGIÕES, MICRORREGIÕES E MUNICÍPIOS	ÁREA COLHIDA (ha)			QUANTIDADE (t)		
	2011	2012	2013	2011	2012	2013
MALVA (FIBRA)						
PARINTINS.....	520	317	303	872	541	471
Nhamundá.....	150	86	100	225	129	150
Parintins.....	362	220	190	635	396	300
São Sebastião do Uatumã.....	-	4	1	-	6	1
Urucará.....	8	7	12	12	10	20
AMAZONAS.....	9.125	4.461	5.103	13.819	6.859	8.343
MAMÃO (1)						
NORTE AMAZONENSE.....	26	22	19	626	531	475
RIO NEGRO.....	20	17	12	488	406	300
Barcelos.....	1	7	-	25	170	-
Novo Airão.....	3	-	-	75	0	-
Santa Isabel do Rio Negro.....	11	7	10	263	161	250
São Gabriel da Cachoeira.....	5	3	2	125	75	50
JAPURÁ.....	6	5	7	138	125	175
Japurá.....	1	-	-	13	0	-
Maraã.....	5	5	7	125	125	175
SUDOESTE AMAZONENSE.....	74	41	67	1.797	900	1.407
ALTO SOLIMÕES.....	49	27	52	1.177	596	1.077
Amaturá.....	6	2	5	150	58	125
Atalaia do Norte.....	-	2	6	-	50	150
Benjamin Constant.....	16	6	18	400	120	327
Fonte Boa.....	3	2	2	75	40	50
Jutaí.....	8	8	9	188	188	220
Santo Antônio do Itá.....	2	3	9	26	60	135
São Paulo de Olivença.....	3	3	1	75	60	20
Tabatinga.....	9	-	2	213	0	50
Tonantins.....	2	1	-	50	20	-
JURUÁ.....	25	14	15	620	304	330
Carauari.....	1	1	1	25	9	10
Eirunepé.....	3	7	2	70	175	50
Envira.....	5	2	2	125	30	30
Guajará.....	1	1	3	25	25	75
Ipixuna.....	2	1	-	50	25	-
Itamarati.....	10	2	2	250	40	40
Juruá.....	3	-	5	75	0	125

continuação

ANUÁRIO ESTATÍSTICO DO AMAZONAS

CAPÍTULO 18 - AGRICULTURA

Tabela 18.2 - Área colhida, produção obtida das culturas temporárias e permanentes, segundo as mesorregiões, microrregiões e municípios - 2011 - 2013

continuação

MESORREGIÕES, MICRORREGIÕES E MUNICÍPIOS	ÁREA COLHIDA (ha)			QUANTIDADE (t)		
	2011	2012	2013	2011	2012	2013
M A M ã O (1)						
CENTRO AMAZONENSE.....	803	336	733	18.683	8.203	17.830
TEFÉ.....	6	6	5	133	145	112
Alvarães.....	1	1	1	25	25	26
Tefé.....	4	4	3	83	100	65
Uarini.....	1	1	1	25	20	21
COARI.....	72	27	34	1.788	643	580
Anamá.....	5	2	20	125	40	260
Anori.....	2	1	5	38	21	125
Berurí.....	5	3	3	125	75	60
Caapiranga.....	6	3	3	150	72	45
Coari.....	32	3	2	800	69	60
Codajás.....	22	15	1	550	366	30
MANAUS.....	629	240	586	14.506	5.985	14.607
Careiro.....	8	6	10	200	150	250
Careiro da Várzea.....	2	-	-	50	0	-
Iranduba.....	146	45	110	2.431	1.115	2.750
Manacapuru.....	445	175	437	11.125	4.375	10.925
Manaquiri.....	8	6	9	200	150	202
Manaus.....	20	8	20	500	195	480
RIO PRETO DA EVA.....	16	21	31	256	492	750
Presidente Figueiredo.....	8	6	5	150	117	100
Rio Preto da Eva.....	8	15	26	106	375	650
ITACOATIARA.....	62	33	62	1.550	730	1.441
Itacoatiara.....	42	22	50	1.050	550	1.250
Itapiranga.....	2	2	1	50	40	20
Nova Olinda do Norte.....	10	5	8	250	40	96
Silves.....	5	2	1	125	50	25
Urucurituba.....	3	2	2	75	50	50

ANUÁRIO ESTATÍSTICO DO AMAZONAS

CAPÍTULO 18 - AGRICULTURA

Tabela 18.2 - Área colhida, produção obtida das culturas temporárias e permanentes, segundo as mesorregiões, microrregiões e municípios - 2011 - 2013

MESORREGIÕES, MICRORREGIÕES E MUNICÍPIOS	ÁREA COLHIDA (ha)			QUANTIDADE (t)		
	2011	2012	2013	2011	2012	2013
M A M ã O (1)						
PARINTINS.....	18	9	15	450	208	340
Barreirinha.....	2	1	1	50	25	25
Boa Vista do Ramos.....	3	1	2	75	20	40
Maués.....	3	3	4	75	68	100
Nhamundá.....	6	2	5	150	50	110
Parintins.....	2	1	1	50	25	25
Urucará.....	2	1	2	50	20	40
SUL AMAZONENSE.....	96	71	89	2.339	1.705	1.970
BOCA DO ACRE.....	7	5	3	114	90	60
Boca do Acre.....	4	3	-	52	51	-
Pauini.....	3	2	3	62	39	60
PURUS.....	6	31	51	150	765	1.172
Canutama.....	1	1	1	25	15	22
Lábrea.....	5	30	50	125	750	1.150
Tapauá.....	-	-	-	-	0	-
MADEIRA.....	83	35	35	2.075	850	738
Apuí.....	10	5	10	250	125	250
Borba.....	50	9	7	1.250	229	105
Humaitá.....	5	3	5	125	75	125
Manicoré.....	9	11	11	225	275	220
Novo Aripuanã.....	9	7	2	225	146	38
AMAZONAS.....	999	470	908	23.445	11.339	21.682
M A N D I O C A						
NORTE AMAZONENSE.....	1.496	1.469	1.783	17.952	16.293	20.473
RIO NEGRO.....	1.160	1.057	1.285	13.920	11.354	14.896
Barcelos.....	270	130	200	3.240	1.300	2.000
Novo Airão.....	340	382	302	4.080	4.584	3.500
Santa Isabel do Rio Negro.....	410	405	413	4.920	4.050	4.956
São Gabriel da Cachoeira.....	140	140	370	1.680	1.420	4.440

ANUÁRIO ESTATÍSTICO DO AMAZONAS**CAPÍTULO 18 - AGRICULTURA****Tabela 18.2 - Área colhida, produção obtida das culturas temporárias e permanentes, segundo as mesorregiões, microrregiões e municípios - 2011 - 2013**

continuação

MESORREGIÕES, MICRORREGIÕES E MUNICÍPIOS	ÁREA COLHIDA (ha)			QUANTIDADE (t)		
	2011	2012	2013	2011	2012	2013
M A N D I O C A						
JAPURÁ.....	336	412	498	4.032	4.939	5.577
Japurá.....	170	141	198	2.040	1.687	2.277
Maraã.....	166	271	300	1.992	3.252	3.300
SUDOESTE AMAZONENSE.....	7.857	10.826	8.480	93.884	128.108	97.602
ALTO SOLIMÕES.....	3.308	2.853	3.432	39.696	34.116	39.426
Amaturá.....	72	91	141	864	1.092	1.546
Atalaia do Norte.....	261	300	260	3.132	3.480	3.100
Benjamin Constant.....	530	150	435	6.360	1.800	5.220
Fonte Boa.....	235	320	160	2.820	3.840	1.920
Jutaí.....	290	780	900	3.480	9.360	10.800
Santo Antônio do Itá.....	325	470	720	3.900	5.640	7.200
São Paulo de Olivença.....	145	202	296	1.740	2.424	3.400
Tabatinga.....	190	130	120	2.280	1.560	1.440
Tonantins.....	1.260	410	400	15.120	4.920	4.800
JURUÁ.....	4.549	7.973	5.048	54.188	93.992	58.176
Carauari.....	1.636	384	600	19.632	3.072	4.800
Eirunepé.....	700	750	800	8.000	9.000	9.600
Envira.....	1.248	5.000	2.000	14.976	60.000	24.000
Guajará.....	380	1.360	1.200	4.560	16.320	14.400
Ipixuna.....	90	93	98	1.080	968	1.176
Itamarati.....	295	196	200	3.540	2.352	2.400
Juruá.....	200	190	150	2.400	2.280	1.800
CENTRO AMAZONENSE.....	56.101	46.591	53.088	663.359	549.289	627.652
TEFÉ.....	16.357	10.226	9.675	196.284	122.712	115.450
Alvarães.....	828	581	375	9.936	6.972	4.500
Tefé.....	14.025	8.025	8.000	168.300	96.300	96.000
Uarini.....	1.504	1.620	1.300	18.048	19.440	14.950
COARI.....	2.722	2.808	2.958	32.174	32.699	34.020
Anamá.....	115	150	118	1.380	1.800	1.380
Anori.....	97	170	120	1.164	2.040	1.440
Berurí.....	280	250	320	3.360	2.100	3.200
Caapiranga.....	280	210	200	3.360	2.520	2.400
Coari.....	1.060	1.208	1.800	12.230	14.399	21.600
Codajás.....	890	820	400	10.680	9.840	4.000

ANUÁRIO ESTATÍSTICO DO AMAZONAS

CAPÍTULO 18 - AGRICULTURA

Tabela 18.2 - Área colhida, produção obtida das culturas temporárias e permanentes, segundo as mesorregiões, microrregiões e municípios - 2011 - 2013

MESORREGIÕES, MICRORREGIÕES E MUNICÍPIOS	ÁREA COLHIDA (ha)			QUANTIDADE (t)		
	2011	2012	2013	2011	2012	2013
M A N D I O C A						
MANAUS.....	14.560	13.649	18.129	172.791	163.703	215.324
Autazes.....	2.800	1.400	1.650	33.600	16.800	19.800
Careiro.....	1.060	880	900	12.230	10.560	10.800
Careiro da Várzea.....	142	44	135	1.704	440	1.620
Iranduba.....	503	285	280	6.037	3.420	3.360
Manacapuru.....	9.210	10.479	14.314	110.520	125.748	170.336
Manaquiri.....	570	300	570	5.400	3.600	6.048
Manaus.....	275	261	280	3.300	3.135	3.360
RIO PRETO DA EVA.....	2.417	3.665	4.255	21.570	36.856	51.060
Presidente Figueiredo.....	2.180	3.050	2.950	19.200	30.500	35.400
Rio Preto da Eva.....	237	615	1.305	2.370	6.356	15.660
ITACOATIARA.....	6.552	4.361	4.416	78.624	51.732	48.420
Itacoatiara.....	4.528	3.000	2.005	54.336	36.000	24.000
Itapiranga.....	431	430	356	5.172	5.160	4.260
Nova Olinda do Norte.....	940	550	800	11.280	6.600	9.600
Silves.....	500	250	1.125	6.000	2.400	9.000
Urucurituba.....	153	131	130	1.836	1.572	1.560
PARINTINS.....	13.493	11.882	13.655	161.916	141.587	163.378
Barreirinha.....	205	150	200	2.460	1.200	1.800
Boa Vista do Ramos.....	496	450	440	5.952	5.400	5.280
Maués.....	4.717	3.580	4.900	56.604	42.960	58.800
Nhamundá.....	800	1.220	1.450	9.600	14.640	17.400
Parintins.....	5.300	5.200	5.300	63.600	62.000	63.600
São Sebastião do Uatumã.....	575	527	600	6.900	6.327	7.428
Urucará.....	1.400	755	765	16.800	9.060	9.070
SUL AMAZONENSE.....	16.426	19.760	17.543	191.146	232.607	195.248
BOCA DO ACRE.....	2.390	1.964	789	21.400	19.880	6.852
Boca do Acre.....	1.520	1.474	289	10.960	14.000	852
Pauini.....	870	490	500	10.440	5.880	6.000

ANUÁRIO ESTATÍSTICO DO AMAZONAS**CAPÍTULO 18 - AGRICULTURA****Tabela 18.2 - Área colhida, produção obtida das culturas temporárias e permanentes, segundo as mesorregiões, microrregiões e municípios - 2011 - 2013**

MESORREGIÕES, MICRORREGIÕES E MUNICÍPIOS	ÁREA COLHIDA (ha)			QUANTIDADE (t)		
	2011	2012	2013	2011	2012	2013
M A N D I O C A						
PURUS.....	4.167	7.851	6.524	51.318	93.687	78.236
Canutama.....	158	249	260	1.890	2.463	3.068
Lábrea.....	1.674	5.502	4.014	21.408	66.024	48.168
Tapauá.....	2.335	2.100	2.250	28.020	25.200	27.000
MADEIRA.....	9.869	9.945	10.230	118.428	119.040	110.160
Apuí.....	669	700	1.000	8.028	8.100	12.000
Borba.....	780	900	900	9.360	10.800	9.000
Humaitá.....	1.170	1.000	1.200	14.040	12.000	3.600
Manicoré.....	6.655	6.655	6.150	79.860	79.860	73.800
Novo Aripuanã.....	595	690	980	7.140	8.280	11.760
AMAZONAS.....	81.880	78.646	80.894	966.341	926.297	940.975
M A N G A (1)						
NORTE AMAZONENSE.....	4	-	-	16	0	0
RIO NEGRO.....	4	-	-	16	0	0
Barcelos.....	1	-	-	5	0	-
Novo Airão.....	3	-	-	11	0	-
SUDOESTE AMAZONENSE.....	20	7	5	102	30	17
ALTO SOLIMÕES.....	16	3	1	90	18	5
Amaturá.....	8	-	-	36	0	-
Benjamin Constant.....	7	3	1	50	18	5
Tabatinga.....	1	-	-	4	0	-
JURUÁ.....	4	4	4	12	12	12
Eirunepé.....	-	-	-	-	0	-
Guajará.....	4	4	4	12	12	12
IPIXUNA.....	-	-	-	-	0	-

continuação

ANUÁRIO ESTATÍSTICO DO AMAZONAS

CAPÍTULO 18 - AGRICULTURA

Tabela 18.2 - Área colhida, produção obtida das culturas temporárias e permanentes, segundo as mesorregiões, microrregiões e municípios - 2011 - 2013

MESORREGIÕES, MICRORREGIÕES E MUNICÍPIOS	ÁREA COLHIDA (ha)			QUANTIDADE (t)		
	2011	2012	2013	2011	2012	2013
M A N G A (1)						
CENTRO AMAZONENSE.....	310	101	102	1.113	484	522
TEFÉ.....	-	-	-	-	0	0
Tefé.....	-	-	-	-	0	-
COARI.....	84	1	-	317	3	0
Anori.....	2	-	-	10	0	-
Caapiranga.....	2	1	-	7	3	-
Coari.....	80	-	-	300	0	-
MANAUS.....	216	93	99	754	453	515
Careiro da Várzea.....	80	75	70	380	375	350
Irlanduba.....	114	-	-	286	0	-
Manacapuru.....	-	2	20	-	12	120
Manaquiri.....	10	6	-	28	16	-
Manaus.....	12	10	9	60	50	45
ITACOATIARA.....	10	7	3	42	28	7
Itacoatiara.....	-	-	-	-	0	-
Itapiranga.....	-	-	-	-	0	-
Nova Olinda do Norte.....	-	-	-	-	0	-
Silves.....	10	7	3	42	28	7
Urucurituba.....	-	-	-	-	0	-
PARINTINS.....	-	-	-	-	0	0
Barreirinha.....	-	-	-	-	0	-
Parintins.....	-	-	-	-	0	-
SUL AMAZONENSE.....	8	8	-	44	47	0
BOCA DO ACRE.....	3	3	-	9	12	0
Boca do Acre.....	3	3	-	9	12	-
Pauini.....	-	-	-	-	0	-

ANUÁRIO ESTATÍSTICO DO AMAZONAS

CAPÍTULO 18 - AGRICULTURA

Tabela 18.2 - Área colhida, produção obtida das culturas temporárias e permanentes, segundo as mesorregiões, microrregiões e municípios - 2011 - 2013

MESORREGIÕES, MICRORREGIÕES E MUNICÍPIOS	ÁREA COLHIDA (ha)			QUANTIDADE (t)		
	2011	2012	2013	2011	2012	2013
M A N G A (1)						
PURUS.....	-	-	-	-	0	0
Lábrea.....	-	-	-	-	0	-
MADEIRA.....	5	5	-	35	35	0
Apuí.....	-	-	-	-	0	-
Borba.....	5	5	-	35	35	-
AMAZONAS.....	342	116	107	1.275	561	539
M A R A C U J Á (1)						
NORTE AMAZONENSE.....	16	15	20	306	245	371
RIO NEGRO.....	12	14	16	226	230	291
Barcelos.....	2	10	9	26	150	153
Novo Airão.....	5	2	2	100	40	38
Santa Isabel do Rio Negro.....	3	1	3	60	20	60
São Gabriel da Cachoeira.....	2	1	2	40	20	40
JAPURÁ.....	4	1	4	80	15	80
Japurá.....	1		-	20		-
Maraã.....	3	1	4	60	15	80
SUDOESTE AMAZONENSE.....	68	37	78	1.342	693	1.360
ALTO SOLIMÕES.....	56	30	74	1.102	568	1.285
Amaturá.....	11	6	10	220	110	200
Atalaia do Norte.....	4	3	10	80	48	200
Benjamin Constant.....	20	10	35	400	200	520
Fonte Boa.....	3	4	4	60	80	80
Jutaí.....	4	4	12	80	80	240
Santo Antônio do Itá.....	2	1	2	40	20	30
São Paulo de Olivença.....	2	1	1	40	15	15
Tabatinga.....	9	1	-	172	15	-
Tonantins.....	1		-	10		-
JURUÁ.....	12	7	4	240	125	75
Carauari.....	1	1	-	20	10	-
Eirunepé.....	1	2	2	20	40	40
Envira.....	3	1	1	60	20	20
Ipixuna.....	1	1	-	20	20	-
Itamarati.....	5	2	1	100	35	15
Juruá.....	1		-	20		-
CENTRO AMAZONENSE.....	957	550	1.063	18.566	10.381	20.537
TEFÉ.....	6	6	10	110	100	149
Alvarães.....	2	1	1	30	10	10
Tefé.....	3	4	8	60	80	124
Uarini.....	1	1	1	20	10	15

continuação

ANUÁRIO ESTATÍSTICO DO AMAZONAS

CAPÍTULO 18 - AGRICULTURA

Tabela 18.2 - Área colhida, produção obtida das culturas temporárias e permanentes, segundo as mesorregiões, microrregiões e municípios - 2011 - 2013

MESORREGIÕES, MICRORREGIÕES E MUNICÍPIOS	ÁREA COLHIDA (ha)			QUANTIDADE (t)		
	2011	2012	2013	2011	2012	2013
MARACUJÁ (1)						
COARI.....	97	35	28	1.940	690	410
Anamã.....	5	2	12	100	30	120
Anori.....	2	1	2	40	20	30
Berurí.....	5	3	3	100	60	55
Caapiranga.....	15	7	6	300	140	90
Coari.....	36	4	3	720	80	75
Codajás.....	34	18	2	680	360	40
MANAUS.....	547	345	771	10.916	6.767	15.307
Autazes.....	15	11	10	300	220	130
Careiro.....	6	3	3	100	60	60
Careiro da Várzea.....	24	12	20	480	120	375
Iranduba.....	127	64	100	2.535	1.267	2.000
Manacapuru.....	341	237	600	6.821	4.740	12.000
Manaquiri.....	4	3	13	80	60	242
Manaus.....	30	15	25	600	300	500
RIO PRETO DA EVA.....	15	27	25	200	490	500
Presidente Figueiredo.....	15	10	8	200	150	160
Rio Preto da Eva.....	-	17	17	-	340	340
ITACOATIARA.....	245	110	182	4.700	1.930	3.486
Itacoatiara.....	215	85	150	4.100	1.600	3.000
Itapiranga.....	1	2	3	20	40	30
Nova Olinda do Norte.....	15	10	13	300	60	156
Silves.....	10	3	6	200	50	120
Uricurituba.....	4	10	10	80	180	180
PARINTINS.....	47	27	47	700	404	685
Barreirinha.....	3	3	5	60	54	90
Boa Vista do Ramos.....	2	3	4	40	50	67
Maués.....	10	7	12	200	130	228
Nhamundá.....	1	1	2	10	10	20
Parintins.....	23	8	18	230	80	180
São Sebastião do Uatumã.....	3	2	3	60	30	50
Urucará.....	5	3	3	100	50	50
SUL AMAZONENSE.....	125	60	67	2.560	1.177	1.170
BOCA DO ACRE.....	10	4	2	200	67	40
Boca do Acre.....	-	1	-	-	10	-
Pauini.....	10	3	2	200	57	40

continuação

ANUÁRIO ESTATÍSTICO DO AMAZONAS

CAPÍTULO 18 - AGRICULTURA

Tabela 18.2 - Área colhida, produção obtida das culturas temporárias e permanentes, segundo as mesorregiões, microrregiões e municípios - 2011 - 2013

MESORREGIÕES, MICRORREGIÕES E MUNICÍPIOS	ÁREA COLHIDA (ha)			QUANTIDADE (t)		
	2011	2012	2013	2011	2012	2013
continuação						
MARACUJÁ (1)						
PURUS.....	5	12	15	90	240	300
Canutama.....	1	1	1	10	10	20
Lábrea.....	4	11	14	80	230	280
MADEIRA.....	110	44	50	2.270	870	830
Apuí.....	3	3	5	60	60	60
Borba.....	60	13	10	1.200	250	120
Humaitá.....	3	3	3	60	60	30
Manicoré.....	8	20	20	160	400	400
Novo Aripuanã.....	36	5	12	790	100	220
AMAZONAS.....	1.166	662	1.228	22.774	12.496	23.438
MELANCIA (1)						
NORTE AMAZONENSE.....	131	90	93	1.885	1.643	938
RIO NEGRO.....	88	80	88	1.266	1.463	841
Barcelos.....	40	20	28	576	400	504
Novo Airão.....	11	10	5	144	200	100
Santa Isabel do Rio Negro.....	25	25	50	374	438	147
São Gabriel da Cachoeira.....	12	25	5	172	425	90
JAPURÁ.....	43	10	5	619	180	97
Japurá.....	23		-	331		-
Maraã.....	20	10	5	288	180	97
SUDOESTE AMAZONENSE.....	700	560	656	10.177	10.029	12.098
ALTO SOLIMÕES.....	490	390	481	7.189	6.839	8.858
Amaturá.....	30	30	3	432	599	58
Atalaia do Norte.....	15	30	18	225	510	350
Benjamin Constant.....	50	80	220	749	1.273	3.900
Fonte Boa.....	50	70	40	720	1.197	800
Jutaí.....	100		50	1.440		900
Santo Antônio do Itá.....	30	30	40	432	540	800
São Paulo de Olivença.....	50	25	30	720	420	650
Tabatinga.....	65	25	20	973	500	400
Tonantins.....	100	100	60	1.498	1.800	1.000
JURUÁ.....	210	170	175	2.988	3.190	3.240
Carauari.....	15	6	10	225	72	120
Eirunepé.....	26	27	27	240	540	530
Envira.....	71	25	10	1.063	500	200
Guajará.....	45	45	50	674	900	1.000
Ipixuna.....	8	7	8	120	147	160
Itamarati.....	15	30	30	216	432	430
Juruá.....	30	30	40	450	599	800

ANUÁRIO ESTATÍSTICO DO AMAZONAS

CAPÍTULO 18 - AGRICULTURA

Tabela 18.2 - Área colhida, produção obtida das culturas temporárias e permanentes, segundo as mesorregiões, microrregiões e municípios - 2011 - 2013

MESORREGIÕES, MICRORREGIÕES E MUNICÍPIOS	ÁREA COLHIDA (ha)			QUANTIDADE (t)		
	2011	2012	2013	2011	2012	2013
MELANCIA (1)						
CENTRO AMAZONENSE.....	2.340	2.284	2.297	34.026	40.783	41.975
TEFÉ.....	89	176	109	1.285	3.770	1.943
Alvarães.....	11	14	7	158	230	133
Tefé.....	70	150	95	1.008	3.360	1.705
Uarini.....	8	12	7	119	180	105
COARI.....	468	327	289	6.927	5.659	4.973
Anamá.....	80	18	14	1.152	324	276
Anori.....	9	9	20	135	180	307
Berurí.....	40	30	20	576	595	360
Caapiranga.....	39	30	25	567	540	250
Coari.....	110	100	150	1.647	1.500	2.730
Codajás.....	190	140	60	2.850	2.520	1.050
MANAUS.....	980	919	974	14.423	16.308	18.698
Autazes.....	90	90	100	1.300	1.120	1.536
Careiro.....	10	7	14	150	90	252
Careiro da Várzea.....	130	72	110	1.872	1.728	2.100
Iranduba.....	300	290	290	4.497	5.220	5.700
Manacapuru.....	240	250	210	3.584	4.600	4.193
Manaquiri.....	160	160	190	2.300	2.560	3.917
Manaus.....	50	50	60	720	990	1.000
RIO PRETO DA EVA.....	95	99	138	1.335	1.709	2.310
Presidente Figueiredo.....	80	80	80	1.125	1.330	1.020
Rio Preto da Eva.....	15	19	58	210	379	1.290
ITACOATIARA.....	425	406	419	5.982	6.866	7.349
Itacoatiara.....	313	321	325	4.598	5.778	6.254
Itapiranga.....	10	10	6	144	200	120
Nova Olinda do Norte.....	50	40	60	480	320	480
Silves.....	30	15	10	432	225	189
Urucurituba.....	22	20	18	328	343	306
PARINTINS.....	283	357	368	4.074	6.471	6.702
Barreirinha.....	10	10	12	150	187	216
Boa Vista do Ramos.....	28	27	20	403	486	260
Maués.....	40	80	80	450	1.460	1.480
Nhamundá.....	30	75	88	450	1.280	1.496
Parintins.....	35	25	28	525	400	450
São Sebastião do Uatumã.....	70	70	100	1.048	1.398	2.000
Urucará.....	70	70	40	1.048	1.260	800

continuação

ANUÁRIO ESTATÍSTICO DO AMAZONAS

CAPÍTULO 18 - AGRICULTURA

Tabela 18.2 - Área colhida, produção obtida das culturas temporárias e permanentes, segundo as mesorregiões, microrregiões e municípios - 2011 - 2013

continuação

MESORREGIÕES, MICRORREGIÕES E MUNICÍPIOS	ÁREA COLHIDA (ha)			QUANTIDADE (t)		
	2011	2012	2013	2011	2012	2013
MELANCIA (1)						
SUL AMAZONENSE.....	1.813	2.283	2.286	26.450	40.619	40.642
BOCA DO ACRE.....	110	90	91	1.647	1.679	1.430
Boca do Acre.....	50	50	56	749	880	800
Pauini.....	60	40	35	898	799	630
PURUS.....	401	468	373	5.788	6.352	6.994
Canutama.....	38	38	38	569	684	700
Lábrea.....	153	130	145	2.195	2.596	2.784
Tapauá.....	210	300	190	3.024	3.072	3.510
MADEIRA.....	1.302	1.725	1.822	19.015	32.588	32.218
Apuí.....	102	70	102	1.528	1.300	1.528
Borba.....	220	200	220	3.294	3.800	4.000
Humaitá.....	70	70	70	1.046	1.268	1.260
Manicoré.....	835	1.340	1.400	12.024	25.500	24.830
Novo Aripuanã.....	75	45	30	1.123	720	600
AMAZONAS.....	4.984	5.217	5.332	72.538	93.074	95.653
MELÃO (1)						
SUDOESTE AMAZONENSE.....	-	20	22	-	400	324
ALTO SOLIMÕES.....	-	20	18	-	400	300
Benjamin Constant.....	-	-	-	-	-	-
Fonte Boa.....	-	-	-	-	-	-
Jutaí.....	-	20	18	-	400	300
JURUÁ.....	-	-	4	-	-	24
Eirunepé.....	-	-	-	-	-	-
Itamarati.....	-	-	4	-	-	24
CENTRO AMAZONENSE.....	-	-	10	-	-	60
TEFÉ.....	-	-	-	-	-	-
Uarini.....	-	-	-	-	-	-
COARI.....	-	-	-	-	-	-
Coari.....	-	-	-	-	-	-

ANUÁRIO ESTATÍSTICO DO AMAZONAS

CAPÍTULO 18 - AGRICULTURA

Tabela 18.2 - Área colhida, produção obtida das culturas temporárias e permanentes, segundo as mesorregiões, microrregiões e municípios - 2011 - 2013

MESORREGIÕES, MICRORREGIÕES E MUNICÍPIOS	ÁREA COLHIDA (ha)			QUANTIDADE (t)		
	2011	2012	2013	2011	2012	2013
MELÃO (1)						
MANAUS.....	-	-	-	-	-	-
Careiro da Várzea.....	-	-	-	-	-	-
Iranduba.....	-	-	-	-	-	-
Manacapuru.....	-	-	-	-	-	-
ITACOATIARA.....	-	-	-	-	-	-
Itacoatiara.....	-	-	-	-	-	-
Urucurituba.....	-	-	-	-	-	-
PARINTINS.....	-	-	10	-	-	60
Parintins.....	-	-	10	-	-	60
Urucará.....	-	-	-	-	-	-
SUL AMAZONENSE.....	-	-	-	-	-	-
BOCA DO ACRE.....	-	-	-	-	-	-
Boca do Acre.....	-	-	-	-	-	-
PURUS.....	-	-	-	-	-	-
Lábrea.....	-	-	-	-	-	-
MADEIRA.....	-	-	-	-	-	-
Manicoré.....	-	-	-	-	-	-
AMAZONAS.....	-	20	32	-	400	384
MILHO (EM GRÃO)						
NORTE AMAZONENSE.....	162	173	148	402	487	399
RIO NEGRO.....	48	47	73	117	117	212
Barcelos.....	6	2	-	14	4	-
Novo Airão.....	5	5	1	12	15	2
Santa Isabel do Rio Negro.....	32	32	62	78	78	180
São Gabriel da Cachoeira.....	5	8	10	13	20	30

ANUÁRIO ESTATÍSTICO DO AMAZONAS

CAPÍTULO 18 - AGRICULTURA

Tabela 18.2 - Área colhida, produção obtida das culturas temporárias e permanentes, segundo as mesorregiões, microrregiões e municípios - 2011 - 2013

MESORREGIÕES, MICRORREGIÕES E MUNICÍPIOS	ÁREA COLHIDA (ha)			QUANTIDADE (t)		
	2011	2012	2013	2011	2012	2013
MILHO (EM GRÃO)						
JAPURÁ.....	114	126	75	285	370	187
Japurá.....	14	16	50	35	40	125
Maraã.....	100	110	25	250	330	62
SUDOESTE AMAZONENSE.....	3.005	3.148	3.143	7.399	7.732	7.105
ALTO SOLIMÕES.....	1.487	1.368	1.257	3.717	3.461	3.100
Amaturá.....	35	32	50	87	80	125
Atalaia do Norte.....	100	100	100	250	250	200
Benjamin Constant.....	400	358	400	1.000	896	1.000
Fonte Boa.....	100	98	20	250	240	60
Jutaí.....	120	120	250	300	360	625
Santo Antônio do Itá.....	100	100	100	250	250	250
São Paulo de Olivença.....	400	400	210	1.000	1.000	525
Tabatinga.....	72	10	2	180	25	3
Tonantins.....	160	150	125	400	360	312
JURUÁ.....	1.518	1.780	1.886	3.682	4.271	4.005
Carauari.....	50	50	80	125	100	160
Eirunepé.....	275	590	700	400	1.180	980
Envira.....	630	600	400	1.575	1.466	900
Guajará.....	348	348	400	1.044	1.044	1.200
Ipixuna.....	80	78	96	200	197	240
Itamarati.....	100	80	150	250	200	375
Juruá.....	35	34	60	88	84	150
CENTRO AMAZONENSE.....	5.849	5.570	3.309	14.630	14.399	8.746
TEFÉ.....	240	226	59	600	670	137
Alvarães.....	15	18	12	38	50	32
Tefé.....	215	200	40	537	600	84
Uarini.....	10	8	7	25	20	21

continuação

ANUÁRIO ESTATÍSTICO DO AMAZONAS

CAPÍTULO 18 - AGRICULTURA

Tabela 18.2 - Área colhida, produção obtida das culturas temporárias e permanentes, segundo as mesorregiões, microrregiões e municípios - 2011 - 2013

continuação

MESORREGIÕES, MICRORREGIÕES E MUNICÍPIOS	ÁREA COLHIDA (ha)			QUANTIDADE (t)		
	2011	2012	2013	2011	2012	2013
MILHO (EM GRÃO)						
COARI.....	794	750	802	1.985	1.915	2.207
Anamá.....	180	180	37	450	450	100
Anori.....	132	132	52	330	330	156
Berurí.....	120	80	200	300	240	500
Caapiranga.....	22	25	18	55	63	54
Coari.....	200	200	320	500	500	960
Codajás.....	140	133	175	350	332	437
MANAUS.....	2.066	1.979	1.044	5.271	5.303	2.682
Autazes.....	75	150	32	225	375	80
Careiro.....	85	90	90	212	270	270
Careiro da Várzea.....	420	336	40	1.050	1.008	100
Iranubá.....	116	115	250	359	345	625
Manacapuru.....	1.100	1.078	562	2.750	2.695	1.405
Manaquiri.....	200	170	66	500	510	192
Manaus.....	70	40	4	175	100	10
RIO PRETO DA EVA.....	187	187	110	370	374	280
Presidente Figueiredo.....	187	187	110	370	374	280
Rio Preto da Eva.....	-	-	-	-	-	-
ITACOATIARA.....	1.820	1.750	592	4.550	4.405	1.587
Itacoatiara.....	1.610	1.560	527	4.025	3.900	1.425
Itapiranga.....	30	30	5	75	75	12
Nova Olinda do Norte.....	80	60	-	200	180	-
Silves.....	50	50	10	125	125	25
Urucurituba.....	50	50	50	125	125	125
PARINTINS.....	742	678	702	1.854	1.732	1.853
Barreirinha.....	70	70	80	175	175	200
Boa Vista do Ramos.....	100	100	90	250	250	225
Maués.....	28	90	95	69	225	290
Nhamundá.....	270	200	230	675	500	575
Parintins.....	136	80	100	340	237	295
São Sebastião do Uatumã.....	38	38	7	95	95	18
Urucará.....	100	100	100	250	250	250

ANUÁRIO ESTATÍSTICO DO AMAZONAS

CAPÍTULO 18 - AGRICULTURA

Tabela 18.2 - Área colhida, produção obtida das culturas temporárias e permanentes, segundo as mesorregiões, microrregiões e municípios - 2011 - 2013

MESORREGIÕES, MICRORREGIÕES E MUNICÍPIOS	ÁREA COLHIDA (ha)			QUANTIDADE (t)		
	2011	2012	2013	2011	2012	2013
MILHO (EM GRÃO)						
SUL AMAZONENSE.....	5.434	5.407	4.418	13.514	14.079	11.360
BOCA DO ACRE.....	1.140	1.090	638	2.850	2.725	1.720
Boca do Acre.....	1.050	1.000	626	2.625	2.500	1.690
Pauini.....	90	90	12	225	225	30
PURUS.....	694	694	1.000	1.734	1.736	2.500
Canutama.....	27	27	200	66	68	500
Lábrea.....	397	397	600	993	993	1.500
Tapauá.....	270	270	200	675	675	500
MADEIRA.....	3.600	3.623	2.780	8.930	9.618	7.140
Apuí.....	1.800	1.800	1.000	4.500	5.000	2.500
Borba.....	600	593	450	1.500	1.483	1.125
Humaitá.....	460	350	350	1.150	525	1.050
Manicoré.....	700	820	950	1.680	2.460	2.375
Novo Aripuanã.....	40	60	30	100	150	90
AMAZONAS.....	14.450	14.298	11.018	35.945	36.697	27.610
PALMITO						
NORTE AMAZONENSE.....	35	-	-	42	-	-
RIO NEGRO.....	35	-	-	42	-	-
Barcelos.....	35	-	-	42	-	-
SUDOESTE AMAZONENSE.....	30	6	5	36	6	5
ALTO SOLIMÕES.....	30	6	4	36	6	4
Benjamin Constant.....	30	6	4	36	6	4
JURUÁ.....	-	-	1	-	-	1
Carauari.....	-	-	1	-	-	1
SUL AMAZONENSE.....	82	42	38	98	50	45
PURUS	2	2	18	2	2	21
Canutama.....	2	2	2	2	2	2
Lábrea.....	-	-	16	-	-	19
MADEIRA.....	80	40	20	96	48	24
Borba.....	80	40	20	96	48	24
AMAZONAS.....	147	176	43	176	56	50

continuação

ANUÁRIO ESTATÍSTICO DO AMAZONAS

CAPÍTULO 18 - AGRICULTURA

Tabela 18.2 - Área colhida, produção obtida das culturas temporárias e permanentes, segundo as mesorregiões, microrregiões e municípios - 2011 - 2013

MESORREGIÕES, MICRORREGIÕES E MUNICÍPIOS	ÁREA COLHIDA (ha)			QUANTIDADE (t)		
	2011	2012	2013	2011	2012	2013
continuação						
SOJA (EM GRÃO)						
SUDOESTE AMAZONENSE.....	-	-	-	-	-	-
ALTO SOLIMÕES.....	-	-	-	-	-	-
Fonte Boa.....	-	-	-	-	-	-
CENTRO AMAZONENSE.....	-	-	-	-	-	-
MANAUS.....	-	-	-	-	-	-
Iranduba.....	-	-	-	-	-	-
ITACOATIARA.....	-	-	-	-	-	-
Itacoatiara.....	-	-	-	-	-	-
Urucurituba.....	-	-	-	-	-	-
SUL AMAZONENSE.....	180	220	20	540	660	60
PURUS.....	-	20	20	-	60	60
Canutama.....	-	20	20	-	60	60
MADEIRA.....	180	200	-	540	600	-
Humaitá.....	180	200	-	540	600	-
Manicoré.....	-	-	-	-	-	-
AMAZONAS.....	180	220	20	540	660	60
TANGERINA (1)						
NORTE AMAZONENSE.....	4	4	4	14	17	16
RIO NEGRO.....	4	4	4	14	17	16
Santa Isabel do Rio Negro.....	3	3	3	11	13	12
São Gabriel da Cachoeira.....	1	1	1	3	4	4
SUDOESTE AMAZONENSE.....	15	17	20	58	67	74
ALTO SOLIMÕES.....	12	12	15	41	46	53
Amaturá.....	2	2	2	7	8	9
Atalaia do Norte.....	-	2	2	-	10	8

ANUÁRIO ESTATÍSTICO DO AMAZONAS

CAPÍTULO 18 - AGRICULTURA

Tabela 18.2 - Área colhida, produção obtida das culturas temporárias e permanentes, segundo as mesorregiões, microrregiões e municípios - 2011 - 2013

MESORREGIÕES, MICRORREGIÕES E MUNICÍPIOS	ÁREA COLHIDA (ha)			QUANTIDADE (t)		
	2011	2012	2013	2011	2012	2013
TANGERINA (1)						
Benjamin Constant.....	8	5	7	28	17	20
Fonte Boa.....	1	2	3	3	8	12
Jutaí.....	1	1	1	3	3	4
JURUÁ.....	3	5	5	17	21	21
Eirunepé.....	3	5	5	17	21	21
Envira.....	-	-	-	-	-	-
Guajará.....	-	-	-	-	-	-
Ipixuna.....	-	-	-	-	-	-
CENTRO AMAZONENSE.....	232	245	237	811	1.010	983
TEFÉ.....	3	1	1	9	4	4
Alvarães.....	2	-	-	6	-	-
Tefé.....	1	1	1	3	4	4
COARI.....	5	3	6	17	11	24
Beruri.....	2	-	-	7	-	-
Coari.....	1	-	6	3	-	24
Codajás.....	2	3	-	7	11	-
MANAUS.....	111	107	96	388	439	402
Autazes.....	-	-	-	-	-	-
Careiro da Várzea.....	-	-	-	-	-	-
Iranubá.....	16	16	16	57	65	68
Manacapuru.....	39	37	26	135	150	110
Manaquiri.....	6	4	4	21	14	14
Manaus.....	50	50	50	175	210	210
RIO PRETO DA EVA.....	18	26	29	63	109	119
Presidente Figueiredo.....	10	6	9	35	25	35
Rio Preto da Eva.....	8	20	20	28	84	84

continuação

ANUÁRIO ESTATÍSTICO DO AMAZONAS

CAPÍTULO 18 - AGRICULTURA

Tabela 18.2 - Área colhida, produção obtida das culturas temporárias e permanentes, segundo as mesorregiões, microrregiões e municípios - 2011 - 2013

MESORREGIÕES, MICRORREGIÕES E MUNICÍPIOS	ÁREA COLHIDA (ha)			QUANTIDADE (t)		
	2011	2012	2013	2011	2012	2013
T A N G E R I N A (1)						
ITACOATIARA.....	90	104	100	315	430	410
Itacoatiara.....	90	104	100	315	430	410
Itapiranga.....	-	-	-	-	-	-
Silves.....	-	-	-	-	-	-
PARINTINS.....	5	4	5	19	17	24
Barreirinha.....	1	1	1	4	4	4
Maués.....	3	3	4	11	13	20
Nhamundá.....	-	-	-	-	-	-
Parintins.....	1	-	-	4	-	-
São Sebastião do Uatumã.....	-	-	-	-	-	-
Urucará.....	-	-	-	-	-	-
SUL AMAZONENSE.....	15	21	14	53	87	55
PURUS.....	2	3	-	8	13	-
Canutama.....	1	1	-	4	4	-
Lábrea.....	1	2	-	4	9	-
MADEIRA.....	13	18	14	45	74	55
Apuí.....	3	3	3	11	12	11
Borba.....	5	2	-	18	8	-
Manicoré.....	5	13	11	16	54	44
AMAZONAS.....	266	287	275	936	1.181	1.128
T O M A T E						
NORTE AMAZONENSE.....	4	2	3	56	32	48
RIO NEGRO.....	2	1	2	24	16	32
Barcelos.....	1	1	1	8	16	15
Novo Airão.....	1	-	-	16	-	-
Santa Isabel do Rio Negro.....	-	-	1	-	-	17
São Gabriel da Cachoeira.....	-	-	-	-	-	-
JAPURÁ.....	2	1	1	32	16	16
Maraã.....	2	1	1	32	16	16

continuação

ANUÁRIO ESTATÍSTICO DO AMAZONAS

CAPÍTULO 18 - AGRICULTURA

Tabela 18.2 - Área colhida, produção obtida das culturas temporárias e permanentes, segundo as mesorregiões, microrregiões e municípios - 2011 - 2013

continuação

MESORREGIÕES, MICRORREGIÕES E MUNICÍPIOS	ÁREA COLHIDA (ha)			QUANTIDADE (t)		
	2011	2012	2013	2011	2012	2013
T O M A T E						
SUDOESTE AMAZONENSE.....	26	25	14	370	393	226
ALTO SOLIMÕES.....	18	15	12	274	236	190
Amaturá.....	5	5	1	80	80	14
Benjamin Constant.....	6	4	4	96	64	72
Fonte Boa.....	1	1	5	12	16	80
Jutaí.....	1	1	2	16	16	24
Santo Antônio do Içá.....	-	1	-	-	16	-
São Paulo de Olivença.....	2	1	-	32	8	-
Tabatinga.....	3	2	-	38	36	-
Tonantins.....	-	-	-	-	-	-
JURUÁ.....	8	10	2	96	157	36
Eirunepé.....	2	6	-	24	96	-
Envira.....	3	3	-	40	49	-
Guajará.....	-	-	-	-	-	-
Ipixuna.....	1	-	-	8	-	-
Itamarati.....	2	1	2	24	12	36
Juruá.....	-	-	-	-	-	-
CENTRO AMAZONENSE.....	65	57	58	991	900	939
TEFÉ.....	2	1	6	23	16	78
Alvarães.....	1	-	-	8	-	-
Tefé.....	1	1	6	15	16	78
COARI.....	17	20	13	256	320	208
Anamá.....	2	-	-	24	-	-
Anori.....	1	-	-	8	-	-
Beruri.....	-	-	-	-	-	-
Coari.....	6	4	4	96	64	64
Codajás.....	8	16	9	128	256	144
MANAUS.....	32	17	17	504	268	281
Careiro.....	2	2	1	32	32	16
Careiro da Várzea.....	10	10	10	160	160	165
Iranduba.....	16	2	4	260	32	64
Manacapuru.....	3	2	2	44	36	36
Manaus.....	1	1	-	8	8	-
RIO PRETO DA EVA.....	-	-	-	-	-	-
Rio Preto da Eva.....	-	-	-	-	-	-
ITACOATIARA.....	9	11	14	136	168	244
Itacoatiara.....	5	6	10	80	96	180
Itapiranga.....	-	1	-	-	16	-
Nova Olinda do Norte.....	-	-	-	-	-	-
Silves.....	2	2	4	32	32	64
Urucurituba.....	2	2	-	24	24	-

ANUÁRIO ESTATÍSTICO DO AMAZONAS

CAPÍTULO 18 - AGRICULTURA

Tabela 18.2 - Área colhida, produção obtida das culturas temporárias e permanentes, segundo as mesorregiões, microrregiões e municípios - 2011 - 2013

continuação

MESORREGIÕES, MICRORREGIÕES E MUNICÍPIOS	ÁREA COLHIDA (ha)			QUANTIDADE (t)		
	2011	2012	2013	2011	2012	2013
T O M A T E						
PARINTINS.....	5	8	8	72	128	128
Barreirinha.....	1	-	-	8	-	-
Boa Vista do Ramos.....	2	-	-	32	-	-
Maués.....	1	1	1	16	16	16
Nhamundá.....	-	5	4	-	80	64
Parintins.....	-	2	3	-	32	48
São Sebastião do Uatumã.....	-	-	-	-	-	-
Urucará.....	1	-	-	16	-	-
SUL AMAZONENSE.....	15	7	1	223	105	18
BOCA DO ACRE.....	4	-	-	64	-	-
Boca do Acre.....	-	-	-	-	-	-
Pauini.....	4	-	-	64	-	-
PURUS.....	3	2	1	48	36	18
Lábrea.....	3	2	1	48	36	18
MADEIRA.....	8	5	-	111	69	-
Apuí.....	2	2	-	24	24	-
Borba.....	1	1	-	16	13	-
Humaitá.....	2	-	-	32	-	-
Manicoré.....	3	2	-	39	32	-
AMAZONAS.....	110	91	76	1.640	1.430	1.231
U R U C U M (S E M E N T E)						
NORTE AMAZONENSE.....	-	2	2	-	4	4
RIO NEGRO.....	-	2	2	-	4	4
Barcelos.....	-	1	1	-	2	2
Novo Airão.....	-	1	1	-	2	2
SUDOESTE AMAZONENSE.....	15	16	10	30	31	16
ALTO SOLIMÕES.....	14	15	10	28	29	16
Amaturá.....	-	1	1	-	2	2
Benjamin Constant.....	13	13	9	26	26	14
Fonte Boa.....	1	1	-	2	1	-
JURUÁ.....	1	1	-	2	2	-
Ipixuna.....	1	1	-	2	2	-
CENTRO AMAZONENSE.....	10	10	15	19	20	30
COARI.....	1	1	6	1	2	12
Anamá.....	1	1	1	1	2	2
Beruri.....	-	-	-	-	-	-
Coari.....	-	-	5	-	-	10
MANAUS.....	9	9	9	18	18	18
Iranduba.....	9	9	9	18	18	18
Manacapuru.....	-	-	-	-	-	-
PARINTINS.....	-	-	-	-	-	-
Maués.....	-	-	-	-	-	-
SUL AMAZONENSE.....	24	16	15	47	32	29
BOCA DO ACRE.....	1	-	1	1	-	1
Boca do Acre.....	1	-	1	1	-	1
PURUS.....	15	8	5	30	16	10
Canutama.....	2	2	2	4	4	4
Lábrea.....	13	6	3	26	12	6
MADEIRA.....	8	8	9	16	16	18
Apuí.....	-	-	2	-	-	4
Borba.....	-	-	-	-	-	-
Humaitá.....	4	4	4	8	8	8
Manicoré.....	4	4	3	8	8	6
AMAZONAS.....	49	44	42	96	87	79

ANUÁRIO ESTATÍSTICO DO AMAZONAS

CAPÍTULO 18 - AGRICULTURA

Tabela 18.3 - Área colhida, produção obtida das culturas temporárias e permanentes, segundo as mesorregiões, microrregiões e municípios - 2011 - 2013

continuação						
MESORREGIÕES, MICRORREGIÕES E MUNICÍPIOS	Área Colhida (há)			QUANTIDADE (mil pés)		
	2011	2012	2013	2011	2012	2013
ALFACE						
NORTE AMAZONENSE.....	8,00	4,80	6,90	985,00	643,50	1.171,50
RIO NEGRO.....	6,00	3,00	3,40	765,00	335,50	401,50
Barcelos.....	1,00	1,30	1,30	165,00	143,00	143,00
Novo Airão.....	2,00	0,10	0,50	248,00	16,50	82,50
Santa Isabel do Rio Negro.....	1,00	1,10	1,10	110,00	121,00	121,00
São Gabriel da Cachoeira.....	2,00	0,50	0,50	242,00	55,00	55,00
JAPURÁ.....	2,00	1,80	3,50	220,00	308,00	770,00
Japurá.....	1,00	0,80	2,50	88,00	88,00	550,00
Maraã.....	1,00	1,00	1,00	132,00	220,00	220,00
SUDOESTE AMAZONENSE.....	30,00	32,69	38,94	4.261,00	4.458,40	4.520,90
ALTO SOLIMÕES.....	16,00	18,69	23,44	1.869,00	2.480,90	2.578,40
Amaturá.....	4,00	4,00	4,00	660,00	440,00	440,00
Atalaia do Norte.....	1,00	1,00	1,00	110,00	110,00	110,00
Benjamin Constant.....	7,00	8,00	12,00	770,00	1.320,00	1.320,00
Fonte Boa.....	1,00	0,50	0,50	39,00	55,00	55,00
Jutaí.....	1,00	1,50	1,50	22,00	165,00	165,00
Santo Antônio do Itá.....	-	1,50	1,50	27,00	150,00	165,00
São Paulo de Olivença.....	-	0,25	1,00	27,00	27,50	110,00
Tabatinga.....	2,00	1,86	1,86	205,00	204,60	204,60
Tonantins.....	-	0,08	0,08	9,00	8,80	8,80
JURUÁ.....	14,00	14,00	15,50	2.392,00	1.977,50	1.942,50
Carauari.....	1,00	1,00	1,00	165,00	165,00	165,00
Eirunepé.....	4,00	4,00	6,00	660,00	660,00	660,00
Envira.....	4,00	2,50	2,50	660,00	275,00	275,00
Guajará.....	-	0,50	0,50	55,00	55,00	45,00
Ipixuna.....	1,00	1,50	1,00	165,00	165,00	110,00
Itamarati.....	3,00	3,50	3,50	577,00	577,50	577,50
Juruá.....	1,00	1,00	1,00	110,00	80,00	110,00

ANUÁRIO ESTATÍSTICO DO AMAZONAS

CAPÍTULO 18 - AGRICULTURA

Tabela 18.3 - Área colhida, produção obtida das culturas temporárias e permanentes, segundo as mesorregiões, microrregiões e municípios - 2011 - 2013

continuação

MESORREGIÕES, MICRORREGIÕES E MUNICÍPIOS	Área Colhida (há)			QUANTIDADE (mil pés)		
	2011	2012	2013	2011	2012	2013
ALFACE						
CENTRO AMAZONENSE.....	295,00	278,50	273,10	47.155,00	43.199,80	42.267,00
TEFÉ.....	4,00	3,90	3,70	429,00	339,00	359,00
Alvarães.....	1,00	1,00	0,60	110,00	20,00	18,00
Tefé.....	2,00	2,50	2,50	275,00	275,00	275,00
Uarini.....	1,00	0,40	0,60	44,00	44,00	66,00
COARI.....	25,00	17,40	17,90	2.781,00	2.997,50	3.047,00
Anamá.....	3,00	0,80	0,80	495,00	176,00	176,00
Anori.....	1,00	1,40	1,80	130,00	154,00	198,00
Beruri.....	2,00	0,10	0,20	220,00	16,50	22,00
Caapiranga.....	1,00	0,10	0,10	11,00	11,00	11,00
Coari.....	13,00	9,00	9,00	1.375,00	1.980,00	1.980,00
Codajás.....	5,00	6,00	6,00	550,00	660,00	660,00
MANAUS.....	210,00	201,10	188,10	35.750,00	33.278,30	29.304,00
Autazes.....	1,00	0,80	0,60	132,00	132,00	99,00
Careiro.....	3,00	1,50	1,50	286,00	165,00	165,00
Careiro da Várzea.....	138,00	136,00	138,00	22.770,00	22.770,00	22.770,00
Iranduba.....	29,00	24,00	25,00	3.223,00	2.731,30	2.750,00
Manacapuru.....	17,00	17,00	15,00	2.805,00	1.980,00	1.650,00
Manaquiri.....	3,00	3,00	3,00	330,00	330,00	495,00
Manaus.....	19,00	18,80	5,00	6.204,00	5.170,00	1.375,00
RIO PRETO DA EVA.....	13,00	13,00	12,00	1.430,00	1.616,00	2.970,00
Presidente Figueiredo.....	6,00	6,00	6,00	660,00	846,00	990
Rio Preto da Eva.....	7,00	7,00	6,00	770,00	770,00	1980
ITACOATIARA.....	28,00	29,00	30,00	4.840,00	3.075,00	3.890,00
Itacoatiara.....	15,00	15,00	15,00	2.750,00	2.145,00	2.640,00
Itapiranga.....	1,00	1,00	1,00	110,00	110,00	110,00
Nova Olinda do Norte.....	5,00	5,00	5,00	1.100,00	150,00	150,00
Silves.....	3,00	3,50	3,50	385,00	175,00	385,00
Urucurituba.....	4,00	4,50	5,50	495,00	495,00	605,00

ANUÁRIO ESTATÍSTICO DO AMAZONAS**CAPÍTULO 18 - AGRICULTURA****Tabela 18.3 - Área colhida, produção obtida das culturas temporárias e permanentes, segundo as mesorregiões, microrregiões e municípios - 2011 - 2013**

continuação

MESORREGIÕES, MICRORREGIÕES E MUNICÍPIOS	Área Colhida (há)			QUANTIDADE (mil pés)		
	2011	2012	2013	2011	2012	2013
ALFACE						
PARINTINS.....	15,00	14,10	21,40	1.925,00	1.894,00	2.697,00
Barreirinha.....	1,00	0,50	0,50	55,00	55,00	55,00
Boa Vista do Ramos.....	1,00	1,00	1,00	110,00	110,00	110,00
Maués.....	3,00	4,00	11,00	385,00	440,00	1.210,00
Nhamundá.....	1,00	0,50	0,50	55,00	13,00	13,00
Parintins.....	7,00	7,00	7,00	1.155,00	1.155,00	1.155,00
São Sebastião do Uatumã.....	1,00	0,80	0,90	110,00	88,00	99,00
Urucará.....	1,00	0,30	0,50	55,00	33,00	55,00
SUL AMAZONENSE.....	41,00	36,35	19,75	4.976,00	4.917,00	3.129,50
BOCA DO ACRE.....	7,00	1,40	1,40	825,00	231,00	231,00
Boca do Acre.....	1,00	0,70	0,70	165,00	115,50	115,50
Pauini.....	6,00	0,70	0,70	660,00	115,50	115,50
PURUS.....	12,00	12,10	11,30	1.595,00	2.172,50	2.013,00
Canutama.....	1,00	1,30	1,30	110,00	143,00	143,00
Lábrea.....	6,00	4,80	4,00	935,00	1.039,50	880,00
Tapauá.....	5,00	6,00	6,00	550,00	990,00	990,00
MADEIRA.....	22,00	22,85	7,05	2.556,00	2.513,50	885,50
Apuí.....	3,00	2,50	2,00	385,00	275,00	220,00
Borba.....	1,00	1,00	2,00	165,00	110,00	330,00
Humaitá.....	2,00	3,50	2,20	220,00	385,00	242,00
Manicoré.....	15,00	15,25	0,25	1.676,00	1.677,50	27,50
Novo Aripuanã.....	1,00	0,60	0,60	110,00	66,00	66,00
AMAZONAS.....	374,00	352,34	338,69	57.377,00	53.218,70	51.088,90

ANUÁRIO ESTATÍSTICO DO AMAZONAS

CAPÍTULO 18 - AGRICULTURA

Tabela 18.3 - Área colhida, produção obtida das culturas temporárias e permanentes, segundo as mesorregiões, microrregiões e municípios - 2011 - 2013

continuação						
MESORREGIÕES, MICRORREGIÕES E MUNICÍPIOS	Área Colhida (há)			QUANTIDADE (mil pés)		
	2011	2012	2013	2011	2012	2013
ABÓBORA						
NORTE AMAZONENSE.....	33,00	24,00	29,50	465,00	329,00	413,00
RIO NEGRO.....	27,00	20,00	21,00	378,00	273,00	294,00
Barcelos.....	10,00	10,00	10,00	140,00	135,00	140,00
Novo Airão.....	2,00	2,00	3,00	28,00	28,00	42,00
Santa Isabel do Rio Negro.....	2,00	2,00	2,00	28,00	28,00	28,00
São Gabriel da Cachoeira.....	13,00	6,00	6,00	182,00	82,00	84,00
JAPURÁ.....	6,00	4,00	8,50	87,00	56,00	119,00
Japurá.....	1,00	2,00	6,50	17,00	28,00	91,00
Maraã.....	5,00	2,00	2,00	70,00	28,00	28,00
SUDOESTE AMAZONENSE.....	206,00	222,00	216,00	2.933,00	3.050,00	3.004,00
ALTO SOLIMÕES.....	126,00	155,00	133,00	1.757,00	2.120,00	1.842,00
Amaturá.....	13,00	12,00	5,00	182,00	165,00	70,00
Atalaia do Norte.....	5,00	5,00	5,00	70,00	68,00	70,00
Benjamin Constant.....	3,00	3,00	5,00	42,00	42,00	70,00
Fonte Boa.....	20,00	24,00	10,00	280,00	332,00	140,00
Jutaí.....	40,00	60,00	60,00	560,00	830,00	840,00
Santo Antônio do Içá.....	1,00	10,00	10,00	7,00	120,00	120,00
São Paulo de Olivença.....	20,00	12,00	12,00	280,00	165,00	168,00
Tabatinga.....	12,00	17,00	14,00	168,00	235,00	196,00
Tonantins.....	12,00	12,00	12,00	168,00	163,00	168,00
JURUÁ.....	80,00	67,00	83,00	1.176,00	930,00	1.162,00
Carauari.....	4,00	3,00	3,00	56,00	41,00	42,00
Eirunepé.....	6,00	6,00	20,00	84,00	83,00	280,00
Envira.....	45,00	42,00	45,00	630,00	584,00	630,00
Guajará.....	15,00	5,00	4,00	210,00	69,00	56,00
Ipixuna.....	2,00	2,00	2,00	28,00	28,00	28,00
Itamarati.....	4,00	4,00	4,00	112,00	55,00	56,00
Juruá.....	4,00	5,00	5,00	56,00	70,00	70,00

ANUÁRIO ESTATÍSTICO DO AMAZONAS**CAPÍTULO 18 - AGRICULTURA****Tabela 18.3 - Área colhida, produção obtida das culturas temporárias e permanentes, segundo as mesorregiões, microrregiões e municípios - 2011 - 2013**

continuação

MESORREGIÕES, MICRORREGIÕES E MUNICÍPIOS	Área Colhida (há)			QUANTIDADE (mil pés)		
	2011	2012	2013	2011	2012	2013
ABÓBORA						
CENTRO AMAZONENSE.....	844,00	804,30	792,74	11.836,00	11.033,20	10.889,36
TEFÉ.....	6,00	5,80	8,80	70,00	81,20	123,20
Alvarães.....	2,00	1,00	0,80	21,00	14,00	11,20
Tefé.....	3,00	3,00	6,00	42,00	42,00	84,00
Uarini.....	1,00	1,80	2,00	7,00	25,20	28,00
COARI.....	164,00	123,00	137,20	2.303,00	1.718,00	1.820,80
Anamá.....	30,00	3,00	13,00	420,00	42,00	182,00
Anori.....	4,00	4,00	9,00	63,00	56,00	126,00
Beruri.....	10,00	3,00	3,20	140,00	42,00	44,80
Caapiranga.....	20,00	18,00	19,00	280,00	250,00	266,00
Coari.....	50,00	48,00	25,00	700,00	670,00	250,00
Codajás.....	50,00	47,00	68,00	700,00	658,00	952,00
MANAUS.....	433,00	392,50	365,10	6.070,00	5.415,00	5.081,40
Autazes.....	30,00	30,00	15,00	420,00	360,00	180,00
Careiro.....	80,00	55,00	16,00	1.120,00	760,00	224,00
Careiro da Várzea.....	60,00	55,00	60,00	840,00	760,00	840,00
Irlanduba.....	113,00	105,00	113,10	1.583,00	1.470,00	1.583,40
Manacapuru.....	88,00	90,00	101,00	1.232,00	1.260,00	1.414,00
Manaquiri.....	50,00	45,00	50,00	700,00	630,00	700,00
Manaus.....	12,00	12,50	10,00	175,00	175,00	140,00
RIO PRETO DA EVA.....	34,00	16,00	25,00	476,00	221,00	350,00
Presidente Figueiredo.....	4,00	4,00	4,00	56,00	56,00	56,00
Rio Preto da Eva.....	30,00	12,00	21,00	420,00	165,00	294,00
ITACOATIARA.....	135,00	137,00	145,75	1.902,00	1.842,00	1.986,50
Itacoatiara.....	97,00	102,00	110,00	1.370,00	1.420,00	1.540,00
Itapiranga.....	-	3,00	3,00	-	40,00	42,00
Nova Olinda do Norte.....	15,00	9,00	9,00	210,00	70,00	72,00
Silves.....	15,00	15,00	15,00	210,00	200,00	210,00
Urucurituba.....	8,00	8,00	8,75	112,00	112,00	122,50
PARINTINS.....	72,00	130,00	110,89	1.015,00	1.756,00	1.527,46
Barreirinha.....	5,00	4,50	5,00	70,00	63,00	45,00
Boa Vista do Ramos.....	12,00	10,50	11,25	168,00	147,00	157,50
Maués.....	12,00	50,00	50,00	168,00	700,00	700,00
Nhamundá.....	8,00	29,00	5,00	112,00	406,00	70,00
Parintins.....	10,00	12,00	11,64	147,00	160,00	162,96
São Sebastião do Uatumã.....	10,00	10,00	10,00	140,00	140,00	140,00
Urucará.....	15,00	14,00	18,00	210,00	140,00	252,00

ANUÁRIO ESTATÍSTICO DO AMAZONAS

Tabela 18.3 - Área colhida, produção obtida das culturas temporárias e permanentes, segundo as mesorregiões, microrregiões e municípios - 2011 - 2013

continuação

MESORREGIÕES, MICRORREGIÕES E MUNICÍPIOS	Área Colhida (há)			QUANTIDADE (mil pés)		
	2011	2012	2013	2011	2012	2013
ABÓBORA						
SUL AMAZONENSE.....	582,00	434,00	674,00	8.134,00	6.023,00	9.436,00
BOCA DO ACRE.....	42,00	20,00	23,00	588,00	280,00	322,00
Boca do Acre.....	10,00	10,00	10,00	140,00	140,00	140,00
Pauini.....	32,00	10,00	13,00	448,00	140,00	182,00
PURUS.....	243,00	101,00	102,00	3.395,00	1.414,00	1.428,00
Canutama.....	27,00	27,00	27,00	378,00	378,00	378,00
Lábrea.....	16,00	16,00	17,00	217,00	224,00	238,00
Tapauá.....	200,00	58,00	58,00	2.800,00	812,00	812,00
MADEIRA.....	297,00	313,00	549,00	4.151,00	4.329,00	7.686,00
Apuí.....	95,00	95,00	95,00	1.330,00	1.320,00	1.330,00
Borba.....	23,00	20,00	49,00	315,00	278,00	686,00
Humaitá.....	18,00	15,00	15,00	252,00	202,00	210,00
Manicoré.....	86,00	108,00	315,00	1.204,00	1.489,00	4.410,00
Novo Aripuanã.....	75,00	75,00	75,00	1.050,00	1.040,00	1.050,00
AMAZONAS.....	1.665,00	1.484,30	1.712,24	23.368,00	20.435,20	23.742,36
CARÁ						
NORTE AMAZONENSE.....	5,00	8,50	19,50	52,00	93,00	222,00
RIO NEGRO.....	3,00	6,50	10,00	36,00	76,00	120,00
Barcelos.....	-	3,00	3,00	-	36,00	36,00
Novo Airão.....	-	-	1,00	-	-	12,00
Santa Isabel do Rio Negro.....	-	0,50	3,00	-	4,00	36,00
São Gabriel da Cachoeira.....	3,00	3,00	3,00	36,00	36,00	36,00
JAPURÁ.....	2,00	2,00	9,50	16,00	17,00	102,00
Japurá.....	2,00	2,00	8,00	16,00	17,00	96,00
Maraã.....	-	-	1,50	-	-	6,00
SUDOESTE AMAZONENSE.....	15,00	16,50	23,52	168,00	186,00	284,40
ALTO SOLIMÕES.....	15,00	16,00	18,52	168,00	180,00	224,40
Amaturá.....	-	-	5,00	-	-	60,00
Atalaia do Norte.....	-	-	-	-	-	-
Benjamin Constant.....	3,00	3,00	-	24,00	24,00	-
Fonte Boa.....	-	-	0,50	-	-	6,00
Jutaí.....	12,00	9,00	9,00	144,00	108,00	108,00
Santo Antônio do Itá.....	-	-	-	-	-	-
São Paulo de Olivença.....	-	-	-	-	-	-
Tabatinga.....	-	-	0,02	-	-	2,40
Tonantins.....	-	4,00	4,00	-	48,00	48,00

ANUÁRIO ESTATÍSTICO DO AMAZONAS

Tabela 18.3 - Área colhida, produção obtida das culturas temporárias e permanentes, segundo as mesorregiões, microrregiões e municípios - 2011 - 2013

continuação						
MESORREGIÕES, MICRORREGIÕES E MUNICÍPIOS	Área Colhida (há)			QUANTIDADE (mil pés)		
	2011	2012	2013	2011	2012	2013
C A R Á						
JURUÁ.....	-	0,50	5,00	-	6,00	60,00
Carauari.....	-	0,50	0,50	-	6,00	6,00
Eirunepé.....	-	-	-	-	-	-
Envira.....	-	-	-	-	-	-
Guajará.....	-	-	-	-	-	-
Ipixuna.....	-	-	0,50	-	-	6,00
Itamarati.....	-	-	-	-	-	-
Juruá.....	-	-	4,00	-	-	48,00
CENTRO AMAZONENSE.....	217,00	295,70	336,00	2.721,00	3.534,40	4.007,40
TEFÉ.....	-	4,70	3,80	-	56,40	45,60
Alvarães.....	-	0,70	0,80	-	8,40	9,60
Tefé.....	-	4,00	3,00	-	48,00	36,00
Uarini.....	-	-	-	-	-	-
COARI.....	214,00	273,50	276,50	2.685,00	3.268,00	3.318,00
Anamá.....	-	-	0,50	-	-	6,00
Anori.....	-	1,50	-	-	18,00	-
Beruri.....	4,00	52,00	67,00	60,00	624,00	804,00
Caapiranga.....	210,00	210,00	201,00	2.625,00	2.520,00	2.412,00
Coari.....	-	-	-	-	-	-
Codajás.....	-	10,00	8,00	-	106,00	96,00
MANAUS.....	3,00	3,50	10,50	36,00	42,00	126,00
Autazes.....	-	-	5,00	-	-	60,00
Careiro.....	-	0,50	1,00	-	6,00	12,00
Careiro da Várzea.....	-	-	1,50	-	-	18,00
Irlanduba.....	2,00	2,00	2,00	24,00	24,00	24,00
Manacapuru.....	1,00	1,00	1,00	12,00	12,00	12,00
Manaquiri.....	-	-	-	-	-	-
Manaus.....	-	-	-	-	-	-
RIO PRETO DA EVA.....	-	-	2,40	-	-	28,80
Presidente Figueiredo.....	-	-	-	-	-	-
Rio Preto da Eva.....	-	-	2,40	-	-	28,80

ANUÁRIO ESTATÍSTICO DO AMAZONAS

CAPÍTULO 18 - AGRICULTURA

Tabela 18.3 - Área colhida, produção obtida das culturas temporárias e permanentes, segundo as mesorregiões, microrregiões e municípios - 2011 - 2013

continuação

MESORREGIÕES, MICRORREGIÕES E MUNICÍPIOS	Área Colhida (há)			QUANTIDADE (mil pés)		
	2011	2012	2013	2011	2012	2013
C A R Á						
ITACOATIARA.....	-	6,00	9,00	-	72,00	90,00
Itacoatiara.....	-	-	1,00	-	-	-
Itapiranga.....	-	-	-	-	-	-
Nova Olinda do Norte.....	-	-	2,00	-	-	18,00
Silves.....	-	6,00	6,00	-	72,00	72,00
Urucurituba.....	-	-	-	-	-	-
PARINTINS.....	-	8,00	33,80	-	96,00	399,00
Barreirinha.....	-	-	0,50	-	-	-
Boa Vista do Ramos.....	-	-	5,00	-	-	60,00
Maués.....	-	8,00	25,00	-	96,00	300,00
Nhamundá.....	-	-	-	-	-	-
Parintins.....	-	-	0,25	-	-	3,00
São Sebastião do Uatumã.....	-	-	0,05	-	-	-
Urucará.....	-	-	3,00	-	-	36,00
SUL AMAZONENSE.....	5,00	7,00	25,00	60,00	84,00	300,00
BOCA DO ACRE.....	-	-	-	-	-	-
Boca do Acre.....	-	-	-	-	-	-
Pauini.....	-	-	-	-	-	-
PURUS.....	2,00	2,00	5,00	24,00	24,00	60,00
Canutama.....	-	-	-	-	-	-
Lábrea.....	2,00	2,00	5,00	24,00	24,00	60
Tapauá.....	-	-	-	-	-	-
MADEIRA.....	3,00	5,00	20,00	36,00	60,00	240,00
Apuí.....	3,00	5,00	5,00	36,00	60,00	60,00
Borba.....	-	-	5,00	-	-	60,00
Humaitá.....	-	-	-	-	-	-
Manicoré.....	-	-	10,00	-	-	120,00
Novo Aripuanã.....	-	-	-	-	-	-
AMAZONAS.....	242,00	327,70	404,02	3.001,00	3.897,40	4.813,80
C E B O L I N H A (mil maços)						
NORTE AMAZONENSE.....	14,00	5,40	7,00	6.825,00	3.200,00	4.000,00
RIO NEGRO.....	11,00	3,50	3,50	6.000,00	1.750,00	2.000,00
Barcelos.....	7,00	1,00	1,00	3.250,00	500,00	500,00
Novo Airão.....	1,00	1,00	1,00	750,00	750,00	750,00
Santa Isabel do Rio Negro.....	1,00	1,00	1,00	500,00	250,00	500,00
São Gabriel da Cachoeira.....	2,00	0,50	0,50	1.500,00	250,00	250,00

ANUÁRIO ESTATÍSTICO DO AMAZONAS

CAPÍTULO 18 - AGRICULTURA

Tabela 18.3 - Área colhida, produção obtida das culturas temporárias e permanentes, segundo as mesorregiões, microrregiões e municípios - 2011 - 2013

continuação

MESORREGIÕES, MICRORREGIÕES E MUNICÍPIOS	Área Colhida (há)			QUANTIDADE (mil pés)		
	2011	2012	2013	2011	2012	2013
C E B O L I N H A (mil maços)						
JAPURÁ.....	3,00	1,90	3,50	825,00	1.450,00	2.000,00
Japurá.....	1,00	0,90	2,50	450,00	450,00	1.250,00
Maraã.....	2,00	1,00	1,00	375,00	1.000,00	750,00
SUDOESTE AMAZONENSE.....	45,00	41,60	41,30	27.505,00	24.525,00	22.775,00
ALTO SOLIMÕES.....	26,00	26,10	25,80	14.505,00	13.525,00	12.275,00
Amaturá.....	7,00	7,00	4,00	5.250,00	2.100,00	2.000,00
Atalaia do Norte.....	1,00	1,00	1,00	750,00	500,00	500,00
Benjamin Constant.....	6,00	5,70	7,00	2.850,00	2.850,00	3.500,00
Fonte Boa.....	1,00	0,80	0,80	500,00	400,00	400,00
Jutaí.....	1,00	5,00	5,00	500,00	5.000,00	3.750,00
Santo Antônio do Içá.....	1,00	2,00	2,00	125,00	500,00	500,00
São Paulo de Olivença.....	5,00	0,50	3,00	2.500,00	125,00	750,00
Tabatinga.....	4,00	4,00	2,50	2.000,00	2.000,00	625,00
Tonantins.....	-	0,10	0,50	30,00	50,00	250,00
JURUÁ.....	19,00	15,50	15,50	13.000,00	11.000,00	10.500,00
Carauari.....	1,00	1,00	1,00	750,00	500,00	500,00
Eirunepé.....	7,00	7,00	7,00	5.250,00	5.250,00	5.250,00
Envira.....	4,00	1,00	1,00	3.000,00	500,00	750,00
Guajará.....	1,00	0,50	0,50	250,00	250,00	250,00
Ipixuna.....	1,00	1,00	1,00	500,00	500,00	500,00
Itamarati.....	3,00	3,00	3,00	2.250,00	3.000,00	2.250,00
Juruá.....	2,00	2,00	2,00	1.000,00	1.000,00	1.000,00
CENTRO AMAZONENSE.....	203,00	185,30	197,55	111.237,00	97.602,50	102.928,00
TEFÉ.....	8,00	7,60	4,60	3.800,00	3.640,00	2.140,00
Alvarães.....	1,00	0,80	0,80	400,00	240,00	240,00
Tefé.....	6,00	6,00	3,00	3.000,00	3.000,00	1.500,00
Uarini.....	1,00	0,80	0,80	400,00	400,00	400,00

ANUÁRIO ESTATÍSTICO DO AMAZONAS

CAPÍTULO 18 - AGRICULTURA

Tabela 18.3 - Área colhida, produção obtida das culturas temporárias e permanentes, segundo as mesorregiões, microrregiões e municípios - 2011 - 2013

continuação

MESORREGIÕES, MICRORREGIÕES E MUNICÍPIOS	Área Colhida (há)			QUANTIDADE (mil pés)		
	2011	2012	2013	2011	2012	2013
C E B O L I N H A (mil maços)						
COARI.....	27,00	25,05	30,00	13.400,00	14.525,00	17.000,00
Anamá.....	4,00	2,00	2,50	2.000,00	1.000,00	1.250,00
Anori.....	2,00	1,80	3,00	900,00	900,00	1.500,00
Berurí.....	1,00	0,25	0,50	750,00	125,00	250,00
Caapiranga.....	1,00	1,00	3,00	250,00	500,00	1.500,00
Coari.....	7,00	8,00	8,00	3.500,00	6.000,00	6.000,00
Codajás.....	12,00	12,00	13,00	6.000,00	6.000,00	6.500,00
MANAUS.....	117,00	104,10	95,30	65.800,00	55.550,00	46.150,00
Autazes.....	2,00	1,00	1,00	1.000,00	400,00	400,00
Careiro.....	1,00	1,50	1,50	750,00	750,00	750,00
Careiro da Várzea.....	40,00	42,00	40,00	20.000,00	21.000,00	20.000,00
Irlanduba.....	52,00	33,80	34,00	26.000,00	16.900,00	17.000,00
Manacapuru.....	7,00	8,80	7,80	5.300,00	4.400,00	3.900,00
Manaquiri.....	5,00	7,00	7,00	2.750,00	2.100,00	2.100,00
Manaus.....	10,00	10,00	4,00	10.000,00	10.000,00	2.000,00
RIO PRETO DA EVA.....	10,00	9,30	10,10	5.500,00	4.712,50	5.800,00
Presidente Figueiredo.....	2,00	2,50	3,00	1.250,00	1.312,50	2.250,00
Rio Preto da Eva.....	8,00	6,80	7,10	4.250,00	3.400,00	3.550,00
ITACOATIARA.....	23,00	22,30	24,00	14.200,00	11.700,00	12.488,00
Itacoatiara.....	7,00	7,80	8,00	4.700,00	4.850,00	4.888,00
Itapiranga.....	1,00	0,50	1,00	500,00	250,00	500,00
Nova Olinda do Norte.....	6,00	8,00	8,00	4.500,00	3.600,00	3.600,00
Silves.....	2,00	2,00	2,00	1.000,00	1.000,00	1.000,00
Urucurituba.....	7,00	4,00	5,00	3.500,00	2.000,00	2.500,00
PARINTINS.....	18,00	16,95	33,55	8.537,00	7.475,00	19.350,00
Barreirinha.....	1,00	0,25	0,25	150,00	125,00	125,00
Boa Vista do Ramos.....	2,00	0,50	1,50	1.000,00	250,00	1.125,00
Maués.....	3,00	3,50	22,00	1.750,00	1.750,00	11.000,00
Nhamundá.....	3,00	5,00	0,50	1.500,00	1.500,00	250,00
Parintins.....	7,00	7,00	7,00	3.500,00	3.500,00	5.250,00
São Sebastião do Uatumã.....	1,00	0,30	0,50	262,00	150,00	250,00
Urucará.....	1,00	0,40	1,80	375,00	200,00	1.350,00
SUL AMAZONENSE.....	36,00	24,64	21,64	19.020,00	17.420,00	13.470,00
BOCA DO ACRE.....	13,00	1,00	0,80	7.000,00	1.000,00	600,00
Boca do Acre.....	1,00	0,50	0,40	1.000,00	500,00	300,00
Pauini.....	12,00	0,50	0,40	6.000,00	500,00	300,00

ANUÁRIO ESTATÍSTICO DO AMAZONAS

CAPÍTULO 18 - AGRICULTURA

Tabela 18.3 - Área colhida, produção obtida das culturas temporárias e permanentes, segundo as mesorregiões, microrregiões e municípios - 2011 - 2013

continuação

MESORREGIÕES, MICRORREGIÕES E MUNICÍPIOS	Área Colhida (há)			QUANTIDADE (mil pés)		
	2011	2012	2013	2011	2012	2013
C E B O L I N H A (mil maços)						
PURUS.....	16,00	16,40	15,20	8.250,00	12.800,00	9.600,00
Canutama.....	1,00	1,20	1,20	500,00	600,00	600,00
Lábrea.....	7,00	9,20	8,00	3.750,00	9.200,00	6.000,00
Tapauá.....	8,00	6,00	6,00	4.000,00	3.000,00	3.000,00
MADEIRA.....	7,00	7,24	5,64	3.770,00	3.620,00	3.270,00
Apuí.....	1,00	1,50	1,50	750,00	750,00	750,00
Borba.....	1,00	1,00	1,80	750,00	500,00	1.350,00
Humaitá.....	1,00	1,00	1,00	500,00	500,00	500,00
Manicoré.....	3,00	3,40	1,00	1.600,00	1.700,00	500,00
Novo Aripuanã.....	1,00	0,34	0,34	170,00	170,00	170,00
AMAZONAS.....	298,00	256,94	267,49	164.587,00	142.747,50	143.173,00
C O E N T R O (mil maços)						
NORTE AMAZONENSE.....	20,00	7,00	12,50	1.235,00	525,00	1.050,00
RIO NEGRO.....	16,00	5,00	7,00	1.090,00	375,00	525,00
Barcelos.....	8,00	1,00	3,00	400,00	75,00	225,00
Novo Airão.....	2,00	2,00	2,00	200,00	150,00	150,00
Santa Isabel do Rio Negro.....	1,00	1,50	1,50	115,00	112,50	112,50
São Gabriel da Cachoeira.....	5,00	0,50	0,50	375,00	37,50	37,50
JAPURÁ.....	4,00	2,00	5,50	145,00	150,00	525,00
Japurá.....	1,00	1,00	4,50	70,00	75,00	450,00
Maraã.....	3,00	1,00	1,00	75,00	75,00	75,00
SUDOESTE AMAZONENSE.....	44,00	47,08	52,80	3.700,00	3.940,50	4.051,00
ALTO SOLIMÕES.....	25,00	31,08	31,30	2.035,00	2.490,50	2.401,00
Amaturá.....	4,00	4,00	2,00	400,00	132,00	66,00
Atalaia do Norte.....	3,00	1,00	2,00	265,00	75,00	100,00
Benjamin Constant.....	8,00	8,00	12,00	600,00	600,00	900,00
Fonte Boa.....	1,00	2,00	2,00	50,00	150,00	150,00
Jutaí.....	1,00	4,00	2,50	80,00	600,00	375,00
Santo Antônio do Içá.....	1,00	4,00	4,00	100,00	300,00	300,00
São Paulo de Olivença.....	1,00	0,50	3,00	80,00	37,50	225,00
Tabatinga.....	6,00	7,50	3,00	450,00	590,00	225,00
Tonantins.....	-	0,08	0,80	10,00	6,00	60,00
JURUÁ.....	19,00	16,00	21,50	1.665,00	1.450,00	1.650,00
Carauari.....	1,00	1,00	1,00	150,00	75,00	75,00
Eirunepé.....	7,00	6,00	12,00	700,00	700,00	900,00
Envira.....	4,00	2,00	1,50	300,00	150,00	150,00
Guajará.....	1,00	0,50	0,50	40,00	37,50	37,50
Ipixuna.....	2,00	1,50	1,50	115,00	112,50	112,50
Itamarati.....	3,00	3,00	3,00	225,00	225,00	225,00
Juruá.....	1,00	2,00	2,00	135,00	150,00	150,00

ANUÁRIO ESTATÍSTICO DO AMAZONAS

CAPÍTULO 18 - AGRICULTURA

Tabela 18.3 - Área colhida, produção obtida das culturas temporárias e permanentes, segundo as mesorregiões, microrregiões e municípios - 2011 - 2013

continuação						
MESORREGIÕES, MICRORREGIÕES E MUNICÍPIOS	Área Colhida (há)			QUANTIDADE (mil pés)		
	2011	2012	2013	2011	2012	2013
C O E N T R O (mil maçõs)						
CENTRO AMAZONENSE.....	332,00	276,27	267,48	28.798,00	25.602,25	21.602,00
TEFÉ.....	8,00	7,50	9,60	555,00	676,50	884,00
Alvarães.....	1,00	0,80	0,80	55,00	24,00	24,00
Tefé.....	6,00	6,00	8,00	450,00	600,00	800,00
Uarini.....	1,00	0,70	0,80	50,00	52,50	60,00
COARI.....	42,00	23,50	28,00	3.137,00	2.087,50	2.100,00
Anamá.....	3,00	2,00	2,50	225,00	150,00	187,50
Anori.....	2,00	2,00	3,00	160,00	200,00	225,00
Berurí.....	1,00	-	0,50	75,00	-	37,50
Caapiranga.....	1,00	1,50	2,00	52,00	112,50	150,00
Coari.....	10,00	7,00	8,00	750,00	525,00	600,00
Codajás.....	25,00	11,00	12,00	1.875,00	1.100,00	900,00
MANAUS.....	208,00	177,07	158,88	18.768,00	17.842,75	13.074,00
Autazes.....	2,00	1,50	0,80	113,00	112,50	60,00
Careiro.....	2,00	1,50	1,50	187,00	112,50	112,50
Careiro da Várzea.....	90,00	85,00	90,00	9.000,00	8.500,00	9.000,00
Irlanduba.....	64,00	40,00	43,68	3.200,00	3.000,00	2.184,00
Manacapuru.....	13,00	11,57	12,40	980,00	867,75	930,00
Manaquiri.....	5,00	5,00	7,00	413,00	375,00	525,00
Manaus.....	32,00	32,50	3,50	4.875,00	4.875,00	262,50
RIO PRETO DA EVA.....	11,00	9,20	9,40	755,00	690,00	877,50
Presidente Figueiredo.....	3,00	2,50	2,50	190,00	187,50	187,50
Rio Preto da Eva.....	8,00	6,70	6,90	565,00	502,50	690,00
ITACOATIARA.....	39,00	37,50	43,50	3.788,00	2.688,00	3.084,00
Itacoatiara.....	16,00	15,00	17,00	1.515,00	1.125,00	1.284,00
Itapiranga.....	1,00	1,00	1,00	73,00	75,00	75,00
Nova Olinda do Norte.....	5,00	6,00	8,00	500,00	288,00	600,00
Silves.....	10,00	9,00	10,00	1.000,00	675,00	750,00
Urucurituba.....	7,00	6,50	7,50	700,00	525,00	375,00
PARINTINS.....	24,00	21,50	18,10	1.795,00	1.617,50	1.582,50
Barreirinha.....	3,00	2,50	0,50	225,00	225,00	37,50
Boa Vista do Ramos.....	1,00	0,50	1,00	72,00	35,00	100,00
Maués.....	4,00	4,00	8,00	300,00	400,00	800,00
Nhamundá.....	3,00	5,00	0,50	300,00	245,00	37,50
Parintins.....	10,00	9,50	7,00	750,00	712,50	525,00
São Sebastião do Uatumã.....	2,00	-	0,50	113,00	-	37,50
Urucará.....	1,00	-	0,60	35,00	-	45,00

ANUÁRIO ESTATÍSTICO DO AMAZONAS

Tabela 18.3 - Área colhida, produção obtida das culturas temporárias e permanentes, segundo as mesorregiões, microrregiões e municípios - 2011 - 2013

MESORREGIÕES, MICRORREGIÕES E MUNICÍPIOS	Área Colhida (há)			QUANTIDADE (mil pés)		
	2011	2012	2013	2011	2012	2013
	C O E N T R O (mil maços)					
SUL AMAZONENSE.....	33,00	27,10	25,70	2.738,00	2.215,00	2.097,50
BOCA DO ACRE.....	13,00	0,80	0,80	945,00	80,00	80,00
Boca do Acre.....	1,00	0,40	0,40	45,00	40,00	40,00
Pauini.....	12,00	0,40	0,40	900,00	40,00	40,00
PURUS.....	12,00	17,20	16,20	1.100,00	1.465,00	1.365,00
Canutama.....	1,00	1,20	1,20	75,00	90,00	90,00
Lábrea.....	8,00	7,00	6,00	800,00	700,00	600,00
Tapauá.....	3,00	9,00	9,00	225,00	675,00	675,00
MADEIRA.....	8,00	9,10	8,70	693,00	670,00	652,50
Apuí.....	2,00	2,00	2,00	150,00	150,00	150,00
Borba.....	1,00	1,00	3,10	115,00	75,00	232,50
Humaitá.....	1,00	1,50	1,00	38,00	112,50	75,00
Manicoré.....	4,00	4,10	2,10	365,00	307,50	157,50
Novo Aripuanã.....	-	0,50	0,50	25,00	25,00	37,50
AMAZONAS.....	429,00	357,45	358,48	36.471,00	32.282,75	28.800,50
C U P U A Ç U (toneladas)						
NORTE AMAZONENSE.....	61,00	59,50	107,50	97,00	105,00	103,50
RIO NEGRO.....	50,00	50,50	83,00	75,00	87,00	86,50
Barcelos.....	25,00	10,00	30,00	25,00	20,00	20,00
Novo Airão.....	2,00	17,00	18,00	4,00	34,00	34,00
Santa Isabel do Rio Negro.....	15,00	15,00	15,00	30,00	16,00	16,50
São Gabriel da Cachoeira.....	8,00	8,50	20,00	16,00	17,00	16,00
JAPURÁ.....	11,00	9,00	24,50	22,00	18,00	17,00
Japurá.....	4,00	4,00	19,50	8,00	8,00	7,00
Maraã.....	7,00	5,00	5,00	14,00	10,00	10,00
SUDOESTE AMAZONENSE.....	172,00	152,50	189,60	344,00	305,00	338,20
ALTO SOLIMÕES.....	109,00	89,50	118,60	218,00	179,00	196,20
Amaturá.....	5,00	5,00	11,00	10,00	10,00	10,00
Atalaia do Norte.....	15,00	5,00	22,00	30,00	10,00	44,00
Benjamin Constant.....	40,00	40,00	40,00	80,00	80,00	68,00
Fonte Boa.....	10,00	12,00	12,00	20,00	24,00	24,00
Jutaí.....	12,00	13,00	13,00	24,00	26,00	26,00
Santo Antônio do Itá.....	-	-	2,50	-	-	-
São Paulo de Olivença.....	10,00	4,00	10,00	20,00	8,00	8,00
Tabatinga.....	15,00	10,50	8,00	30,00	21,00	16,00
Tonantins.....	2,00	-	0,10	4,00	-	0,20
JURUÁ.....	63,00	63,00	71,00	126,00	126,00	142,00
Carauari.....	10,00	10,00	10,00	20,00	20,00	20,00
Eirunepé.....	23,00	23,00	20,00	46,00	46,00	46,00
Envira.....	6,00	6,00	6,00	12,00	12,00	12,00
Guajará.....	-	-	7,00	-	-	12,00
Ipixuna.....	1,00	1,00	3,00	2,00	2,00	6,00
Itamarati.....	13,00	13,00	13,00	26,00	26,00	26,00
Juruá.....	10,00	10,00	12,00	20,00	20,00	20,00

ANUÁRIO ESTATÍSTICO DO AMAZONAS

CAPÍTULO 18 - AGRICULTURA

Tabela 18.3 - Área colhida, produção obtida das culturas temporárias e permanentes, segundo as mesorregiões, microrregiões e municípios - 2011 - 2013

continuação						
MESORREGIÕES, MICRORREGIÕES E MUNICÍPIOS	Área Colhida (há)			QUANTIDADE (mil pés)		
	2011	2012	2013	2011	2012	2013
C U P U A Ç U (toneladas)						
CENTRO AMAZONENSE.....	4.709,00	4.226,50	4.787,00	9.415,00	8.453,00	8.127,00
TEFÉ.....	15,00	9,50	20,00	30,00	19,00	31,00
Alvarães.....	5,00	5,00	4,50	10,00	10,00	4,00
Tefé.....	8,00	3,00	12,00	16,00	6,00	24,00
Uarini.....	2,00	1,50	3,50	4,00	3,00	3,00
COARI.....	164,00	124,00	124,00	328,00	248,00	244,00
Anamá.....	2,00	1,00	3,00	4,00	2,00	2,00
Anori.....	7,00	7,00	5,00	14,00	14,00	10,00
Beruri.....	50,00	15,00	17,00	100,00	30,00	34,00
Caapiranga.....	20,00	20,00	18,00	40,00	40,00	36,00
Coari.....	45,00	45,00	45,00	90,00	90,00	90,00
Codajás.....	40,00	36,00	36,00	80,00	72,00	72,00
MANAUS.....	1.659,00	1.484,00	1.679,00	3.317,00	2.968,00	2.725,00
Autazes.....	550,00	550,00	550,00	1.100,00	1.100,00	1.100,00
Careiro.....	100,00	110,00	160,00	200,00	220,00	220,00
Careiro da Várzea.....	-	-	18,00	-	-	36,00
Iranduba.....	10,00	5,00	8,00	20,00	10,00	16,00
Manacapuru.....	689,00	609,00	768,00	1.377,00	1.218,00	1.221,00
Manaquiri.....	60,00	60,00	60,00	120,00	120,00	120,00
Manaus.....	250,00	150,00	115,00	500,00	300,00	12,00
RIO PRETO DA EVA.....	800,00	630,00	790,00	1.600,00	1.260,00	1.180,00
Presidente Figueiredo.....	600,00	400,00	600,00	1.200,00	800,00	800,00
Rio Preto da Eva.....	200,00	230,00	190,00	400,00	460,00	380,00
ITACOATIARA.....	1.780,00	1.696,00	1.905,00	3.558,00	3.392,00	3.480,00
Itacoatiara.....	1.636,00	1.560,00	1.758,00	3.270,00	3.120,00	3.216,00
Itapiranga.....	60,00	60,00	60,00	120,00	120,00	120,00
Nova Olinda do Norte.....	60,00	45,00	60,00	120,00	90,00	90,00
Silves.....	15,00	22,00	18,00	30,00	44,00	36,00
Urucurituba.....	9,00	9,00	9,00	18,00	18,00	18,00
PARINTINS.....	291,00	283,00	269,00	582,00	566,00	467,00
Barreirinha.....	25,00	12,00	29,00	50,00	24,00	24,00
Boa Vista do Ramos.....	17,00	10,00	10,00	34,00	20,00	20,00
Maués.....	32,00	32,00	50,00	64,00	64,00	64,00
Nhamundá.....	1,00	-	1,00	2,00	-	1,00
Parintins.....	153,00	180,00	130,00	306,00	360,00	260,00
São Sebastião do Uatumã.....	9,00	9,00	9,00	18,00	18,00	18,00
Urucará.....	54,00	40,00	40,00	108,00	80,00	80,00
SUL AMAZONENSE.....	352,00	348,50	452,00	704,00	697,00	731,00
BOCA DO ACRE.....	10,00	10,00	21,50	20,00	20,00	20,00
Boca do Acre.....	6,00	6,00	6,00	12,00	12,00	12,00
Pauini.....	4,00	4,00	15,50	8,00	8,00	8,00

ANUÁRIO ESTATÍSTICO DO AMAZONAS

Tabela 18.3 - Área colhida, produção obtida das culturas temporárias e permanentes, segundo as mesorregiões, microrregiões e municípios - 2011 - 2013

continuação

MESORREGIÕES, MICRORREGIÕES E MUNICÍPIOS	Área Colhida (há)			QUANTIDADE (mil pés)		
	2011	2012	2013	2011	2012	2013
C U P U A Ç U (toneladas)						
PURUS.....	80,00	77,50	101,50	160,00	155,00	203,00
Canutama.....	6,00	6,50	6,50	12,00	13,00	13,00
Lábrea.....	44,00	65,00	65,00	88,00	130,00	130,00
Tapauá.....	30,00	6,00	30,00	60,00	12,00	60,00
MADEIRA.....	262,00	261,00	329,00	524,00	522,00	508,00
Apuí.....	8,00	8,00	8,00	16,00	16,00	16,00
Borba.....	100,00	100,00	150,00	200,00	200,00	200,00
Humaitá.....	45,00	45,00	45,00	90,00	90,00	90,00
Manicoré.....	103,00	102,00	120,00	206,00	204,00	190,00
Novo Aripuanã.....	6,00	6,00	6,00	12,00	12,00	12,00
AMAZONAS.....	5.294,00	4.787,00	5.536,10	10.560,00	9.560,00	9.299,70
G R A V I O L A (toneladas)						
NORTE AMAZONENSE.....	1,00	2,00	5,50	5,00	11,00	18,00
RIO NEGRO.....	1,00	2,00	3,50	5,00	11,00	14,00
Barcelos.....	-	0,50	0,50	-	2,00	2,00
Novo Airão.....	-	0,50	2,00	-	3,00	8,00
Santa Isabel do Rio Negro.....	-	-	-	-	-	-
São Gabriel da Cachoeira.....	1,00	1,00	1,00	5,00	6,00	4,00
JAPURÁ.....	-	-	2,00	-	-	4,00
Japurá.....	-	-	2,00	-	-	4,00
Maraã.....	-	-	-	-	-	-
SUDOESTE AMAZONENSE.....	22,00	15,50	19,00	123,00	93,00	53,20
ALTO SOLIMÕES.....	21,00	15,00	19,00	120,00	90,00	53,20
Amaturá.....	4,00	4,00	6,00	24,00	24,00	16,00
Atalaia do Norte.....	-	-	-	-	-	-
Benjamin Constant.....	10,00	8,00	8,00	60,00	48,00	25,20
Fonte Boa.....	1,00	2,00	2,00	3,00	12,00	8,00
Jutaí.....	4,00	-	2,00	24,00	-	2,00
Santo Antônio do Itá.....	-	-	-	-	-	-
São Paulo de Olivença.....	-	-	-	-	-	-
Tabatinga.....	2,00	1,00	1,00	9,00	6,00	2,00
JURUÁ.....	1,00	0,50	-	3,00	3,00	-
Carauari.....	-	-	-	-	-	-
Eirunepé.....	1,00	0,50	-	3,00	3,00	-
Envira.....	-	-	-	-	-	-
Guajará.....	-	-	-	-	-	-
Ipixuna.....	-	-	-	-	-	-
Itamarati.....	-	-	-	-	-	-
Juruá.....	-	-	-	-	-	-

ANUÁRIO ESTATÍSTICO DO AMAZONAS

CAPÍTULO 18 - AGRICULTURA

Tabela 18.3 - Área colhida, produção obtida das culturas temporárias e permanentes, segundo as mesorregiões, microrregiões e municípios - 2011 - 2013

MESORREGIÕES, MICRORREGIÕES E MUNICÍPIOS	Área Colhida (há)			QUANTIDADE (mil pés)		
	2011	2012	2013	2011	2012	2013
G R A V I O L A (toneladas)						
CENTRO AMAZONENSE.....	527,00	446,90	618,10	3.171,00	2.581,00	1.786,60
TEFÉ.....	4,00	2,25	3,00	22,00	13,00	12,00
Alvarães.....	1,00	0,25	1,00	5,00	1,00	4,00
Tefé.....	2,00	2,00	2,00	12,00	12,00	8,00
Uarini.....	1,00	-	-	5,00	-	-
COARI.....	33,00	31,35	38,00	199,00	133,00	85,20
Anamá.....	-	6,00	9,00	-	22,00	15,00
Anori.....	-	0,35	2,00	2,00	2,00	1,20
Berurí.....	1,00	-	-	5,00	-	-
Caapiranga.....	2,00	4,00	3,00	12,00	24,00	12,00
Coari.....	12,00	12,00	12,00	72,00	45,00	30,00
Codajás.....	18,00	9,00	12,00	108,00	40,00	27,00
MANAUS.....	49,00	49,60	56,60	295,00	282,00	174,40
Autazes.....	-	-	1,00	-	-	-
Careiro.....	1,00	2,00	6,00	6,00	12,00	8,00
Careiro da Várzea.....	-	-	-	-	-	-
Iranduba.....	3,00	2,60	2,60	16,00	15,00	10,40
Manacapuru.....	42,00	37,00	39,00	252,00	240,00	148,00
Manaquiri.....	2,00	6,00	2,00	12,00	12,00	8,00
Manaus.....	1,00	2,00	6,00	9,00	3,00	-
RIO PRETO DA EVA.....	12,00	7,20	10,00	72,00	38,00	25,00
Presidente Figueiredo.....	6,00	4,00	6,00	36,00	24,00	16,00
Rio Preto da Eva.....	6,00	3,20	4,00	36,00	14,00	9,00
ITACOATIARA.....	402,00	342,00	492,00	2.418,00	2.028,00	1.424,00
Itacoatiara.....	380,00	330,00	478,00	2.280,00	1.980,00	1.392,00
Itapiranga.....	-	-	-	-	-	-
Nova Olinda do Norte.....	20,00	8,00	10,00	120,00	24,00	16,00
Silves.....	1,00	2,50	2,50	9,00	15,00	10,00
Urucurituba.....	1,00	1,50	1,50	9,00	9,00	6,00
PARINTINS.....	27,00	14,50	18,50	165,00	87,00	66,00
Barreirinha.....	3,00	1,00	1,00	18,00	6,00	4,00
Boa Vista do Ramos.....	-	-	-	-	-	-
Maués.....	9,00	6,00	8,00	54,00	36,00	24,00
Nhamundá.....	-	-	-	-	-	-
Parintins.....	11,00	3,00	5,00	66,00	18,00	20,00
São Sebastião do Uatumã.....	2,00	2,00	2,00	12,00	12,00	8,00
Urucará.....	2,00	2,50	2,50	15,00	15,00	10,00
SUL AMAZONENSE.....	24,00	33,00	39,00	144,00	198,00	132,00
BOCA DO ACRE.....	-	-	-	-	-	-
Boca do Acre.....	-	-	-	-	-	-
Pauini.....	-	-	-	-	-	-

ANUÁRIO ESTATÍSTICO DO AMAZONAS

Tabela 18.3 - Área colhida, produção obtida das culturas temporárias e permanentes, segundo as mesorregiões, microrregiões e municípios - 2011 - 2013

continuação

MESORREGIÕES, MICRORREGIÕES E MUNICÍPIOS	Área Colhida (há)			QUANTIDADE (mil pés)		
	2011	2012	2013	2011	2012	2013
G R A V I O L A (toneladas)						
PURUS.....	1,00	1,00	1,00	6,00	6,00	4,00
Canutama.....	1,00	1,00	1,00	6,00	6,00	4,00
Lábrea.....	-	-	-	-	-	-
Tapauá.....	-	-	-	-	-	-
MADEIRA.....	23,00	32,00	38,00	138,00	192,00	128,00
Apuí.....	3,00	3,00	3,00	18,00	18,00	12,00
Borba.....	20,00	5,00	10,00	120,00	30,00	20,00
Humaitá.....	-	-	1,00	-	-	-
Manicoré.....	-	24,00	24,00	-	144,00	96,00
Novo Aripuanã.....	-	-	-	-	-	-
AMAZONAS.....	574,00	497,40	681,60	3.443,00	2.883,00	1.989,80
P I M E N T ã O (toneladas)						
NORTE AMAZONENSE.....	11,00	3,75	6,13	164,00	75,60	111,00
RIO NEGRO.....	4,00	2,20	2,23	60,00	44,80	39,00
Barcelos.....	2,00	0,80	0,63	16,00	20,00	13,20
Novo Airão.....	1,00	1,00	1,00	32,00	16,00	16,00
Santa Isabel do Rio Negro.....	-	0,20	0,20	4,00	3,20	3,20
São Gabriel da Cachoeira.....	1,00	0,20	0,40	8,00	5,60	6,60
JAPURÁ.....	7,00	1,55	3,90	104,00	30,80	72,00
Japurá.....	1,00	0,55	2,90	8,00	14,80	56,00
Maraá.....	6,00	1,00	1,00	96,00	16,00	16,00
SUDOESTE AMAZONENSE.....	25,00	25,04	23,26	448,00	433,30	406,90
ALTO SOLIMÕES.....	16,00	12,04	15,96	261,00	189,30	282,90
Amaturá.....	3,00	3,00	5,00	48,00	48,00	80,00
Atalaia do Norte.....	-	0,04	1,20	-	0,60	24,00
Benjamin Constant.....	2,00	2,20	4,00	40,00	35,20	64,00
Fonte Boa.....	1,00	0,50	0,50	8,00	8,00	8,00
Jutaí.....	1,00	2,00	2,50	16,00	32,00	64,00
Santo Antônio do Içá.....	1,00	1,00	1,00	16,00	16,00	16,00
São Paulo de Olivença.....	5,00	-	0,25	80,00	-	4,00
Tabatinga.....	3,00	3,30	1,51	53,00	49,50	22,90
Tonantins.....	-	-	-	-	-	-
JURUÁ.....	9,00	13,00	7,30	187,00	244,00	124,00
Carauari.....	-	-	-	3,00	-	-
Eirunepé.....	1,00	3,00	1,80	48,00	84,00	36,00
Envira.....	1,00	2,50	2,50	16,00	40,00	40,00
Guajará.....	-	-	0,50	-	-	8,00
Ipixuna.....	5,00	5,00	-	80,00	80,00	-
Itamarati.....	2,00	2,50	2,50	40,00	40,00	40,00
Juruá.....	-	-	-	-	-	-
CENTRO AMAZONENSE.....	191,00	167,22	200,88	3.832,00	3.586,50	4.484,88
TEFÉ.....	2,00	2,40	3,88	56,00	38,40	62,08
Alvarães.....	1,00	0,50	0,30	8,00	8,00	4,80
Tefé.....	1,00	1,50	3,50	48,00	24,00	56,00
Uarini.....	-	0,40	0,08	-	6,40	1,28

ANUARIO ESTATISTICO DO AMAZONAS

Tabela 18.3 - Área colhida, produção obtida das culturas temporárias e permanentes, segundo as mesorregiões, microrregiões e municípios - 2011 - 2013

continuação

MESORREGIÕES, MICRORREGIÕES E MUNICÍPIOS	Área Colhida (há)			QUANTIDADE (mil pés)		
	2011	2012	2013	2011	2012	2013
P I M E N T ã O (toneladas)						
COARI.....	18,00	37,00	49,58	490,00	647,20	1.216,40
Anamá.....	2,00	0,62	0,92	96,00	12,80	17,60
Anori.....	2,00	2,10	2,50	32,00	36,00	52,00
Berurí.....	-	0,10	1,15	10,00	1,60	42,40
Caapiranga.....	-	0,18	0,01	-	4,80	0,40
Coari.....	6,00	6,00	13,00	96,00	96,00	448,00
Codajás.....	8,00	28,00	32,00	256,00	496,00	656,00
MANAUS.....	112,00	73,25	78,27	1.802,00	2.013,00	1.900,00
Autazes.....	3,00	1,00	1,00	48,00	15,00	15,00
Careiro.....	1,00	0,50	0,50	16,00	8,00	8,00
Careiro da Várzea.....	10,00	12,00	13,00	160,00	240,00	280,00
Iranduba.....	80,00	40,50	40,50	1.280,00	1.430,00	1.151,00
Manacapuru.....	14,00	12,75	15,70	218,00	204,00	263,20
Manaquiri.....	3,00	5,00	7,50	48,00	80,00	180,00
Manaus.....	1,00	1,50	0,07	32,00	36,00	2,80
RIO PRETO DA EVA.....	27,00	20,80	29,10	424,00	316,00	597,60
Presidente Figueiredo.....	18,00	20,30	25,00	288,00	308,00	496,00
Rio Preto da Eva.....	9,00	0,50	4,10	136,00	8,00	101,60
ITACOATIARA.....	21,00	21,35	24,60	819,00	377,60	461,60
Itacoatiara.....	10,00	11,25	13,00	592,00	180,00	216,00
Itapiranga.....	-	0,10	1,10	3,00	1,60	41,60
Nova Olinda do Norte.....	6,00	4,50	4,50	88,00	108,00	108,00
Silves.....	3,00	3,00	3,00	96,00	48,00	48,00
Urucurituba.....	2,00	2,50	3,00	40,00	40,00	48,00
PARINTINS.....	11,00	12,42	15,45	241,00	194,30	247,20
Barreirinha.....	-	0,25	0,25	4,00	4,00	4,00
Boa Vista do Ramos.....	2,00	1,00	1,00	32,00	16,00	16,00
Maués.....	2,00	2,00	8,00	32,00	32,00	128,00
Nhamundá.....	2,00	5,00	0,50	32,00	80,00	8,00
Parintins.....	4,00	3,00	5,50	128,00	48,00	88,00
São Sebastião do Uatumã.....	-	0,47	-	5,00	4,80	-
Urucará.....	1,00	0,70	0,20	8,00	9,50	3,20
SUL AMAZONENSE.....	14,00	13,99	9,83	222,00	223,60	169,28
BOCA DO ACRE.....	4,00	0,04	0,59	65,00	0,60	9,44
Boca do Acre.....	-	0,02	0,04	1,00	0,30	0,64
Pauini.....	4,00	0,02	0,55	64,00	0,30	8,80
PURUS.....	3,00	7,35	5,80	46,00	117,40	104,80
Canutama.....	-	0,20	0,30	-	3,00	4,80
Lábrea.....	3,00	3,15	0,50	40,00	50,40	20,00
Tapauá.....	-	4,00	5,00	6,00	64,00	80,00

ANUARIO ESTATISTICO DO AMAZONAS

Tabela 18.3 - Área colhida, produção obtida das culturas temporárias e permanentes, segundo as mesorregiões, microrregiões e municípios - 2011 - 2013

MESORREGIÕES, MICRORREGIÕES E MUNICÍPIOS	Área Colhida (há)			QUANTIDADE (mil pés)		
	2011	2012	2013	2011	2012	2013
P I M E N T ã O (toneladas)						
MADEIRA.....	7,00	6,60	3,44	111,00	105,60	55,04
Apuí.....	1,00	1,50	1,50	24,00	24,00	24,00
Borba.....	2,00	0,50	0,50	32,00	8,00	8,00
Humaitá.....	-	0,20	0,20	3,00	3,20	3,20
Manicoré.....	3,00	2,90	1,20	44,00	46,40	19,20
Novo Aripuanã.....	1,00	1,50	0,04	8,00	24,00	0,64
AMAZONAS.....	241,00	210,00	240,10	4.666,00	4.319,00	5.172,06
P U P U N H A (FRUTO SECO)						
NORTE AMAZONENSE.....	36,00	24,00	56,20	159,00	116,10	73,92
RIO NEGRO.....	33,00	22,00	52,20	145,00	106,50	67,52
Barcelos.....	12,00	1,00	25,00	43,00	4,80	32,00
Novo Airão.....	-	-	2,00	-	-	1,60
Santa Isabel do Rio Negro.....	17,00	17,00	17,20	83,00	82,50	27,52
São Gabriel da Cachoeira.....	4,00	4,00	8,00	19,00	19,20	6,40
JAPURÁ.....	3,00	2,00	4,00	14,00	9,60	6,40
Japurá.....	-	0,50	2,50	-	2,40	4,00
Maraã.....	3,00	1,50	1,50	14,00	7,20	2,40
SUDOESTE AMAZONENSE.....	164,00	154,00	248,50	786,00	739,20	324,00
ALTO SOLIMÕES.....	137,00	130,00	221,50	657,00	624,00	292,00
Amaturá.....	3,00	3,00	7,00	14,00	14,40	4,80
Atalaia do Norte.....	5,00	5,00	15,00	24,00	24,00	24,00
Benjamin Constant.....	40,00	40,00	40,00	192,00	192,00	57,60
Fonte Boa.....	35,00	50,00	80,00	168,00	240,00	128,00
Jutaí.....	30,00	22,00	22,00	144,00	105,60	35,20
Santo Antônio do Içá.....	2,00	5,00	10,00	10,00	24,00	8,00
São Paulo de Olivença.....	-	-	-	-	-	-
Tabatinga.....	3,00	3,00	2,50	14,00	14,40	4,00
Tonantins.....	19,00	2,00	45,00	91,00	9,60	30,40
JURUÁ.....	27,00	24,00	27,00	129,00	115,20	32,00
Carauari.....	-	-	-	-	-	-
Eirunepé.....	8,00	8,00	12,00	38,00	38,40	12,80
Envira.....	5,00	5,00	3,00	24,00	24,00	-
Guajará.....	3,00	-	-	14,00	-	-
Ipixuna.....	1,00	1,00	2,00	5,00	4,80	3,20
Itamarati.....	8,00	8,00	8,00	38,00	38,40	12,80
Juruá.....	2,00	2,00	2,00	10,00	9,60	3,20
CENTRO AMAZONENSE.....	1.080,00	931,00	1.066,40	5.182,00	4.302,90	1.343,68
TEFÉ.....	5,00	4,50	5,00	22,00	21,60	5,60
Alvarães.....	1,00	1,00	-	5,00	4,80	-
Tefé.....	4,00	3,50	5,00	17,00	16,80	5,60
Uarini.....	-	-	-	-	-	-

ANUÁRIO ESTATÍSTICO DO AMAZONAS

Tabela 18.3 - Área colhida, produção obtida das culturas temporárias e permanentes, segundo as mesorregiões, microrregiões e municípios - 2011 - 2013

conclusao

MESORREGIÕES, MICRORREGIÕES E MUNICÍPIOS	Área Colhida (há)			QUANTIDADE (mil pés)		
	2011	2012	2013	2011	2012	2013
P U P U N H A (FRUTO SECO)						
COARI.....	378,00	271,00	275,20	1.814,00	1.300,80	439,68
Anamá.....	-	-	0,70	-	-	0,48
Anori.....	3,00	3,00	3,00	14,00	14,40	4,80
Beruri.....	30,00	15,00	18,00	144,00	72,00	28,80
Caapiranga.....	5,00	7,00	5,50	24,00	33,60	8,80
Coari.....	315,00	210,00	210,00	1.512,00	1.008,00	336,00
Codajás.....	25,00	36,00	38,00	120,00	172,80	60,80
MANAUS.....	135,00	110,00	80,00	648,00	528,00	65,60
Autazes.....	-	-	-	-	-	-
Careiro.....	20,00	25,00	60,00	96,00	120,00	40
Careiro da Várzea.....	-	-	-	-	-	-
Irlanduba.....	-	-	-	-	-	-
Manacapuru.....	90,00	60,00	15,00	432,00	288,00	24
Manaquiri.....	15,00	15,00	1,50	72,00	72,00	-
Manaus.....	10,00	10,00	3,50	48,00	48,00	1,6
RIO PRETO DA EVA.....	22,00	12,00	20,50	106,00	36,00	12,80
Presidente Figueiredo.....	20,00	12,00	20,00	96,00	36,00	12,00
Rio Preto da Eva.....	2,00	-	0,50	10,00	-	0,80
ITACOATIARA.....	487,00	512,50	642,00	2.338,00	2.316,00	770,40
Itacoatiara.....	470,00	495,00	627,00	2.254,00	2.235,00	748,00
Nova Olinda do Norte.....	15,00	10,00	7,00	72,00	48,00	11,20
Silves.....	-	1,50	1,50	-	7,00	2,40
Urucurituba.....	2,00	6,00	6,50	12,00	26,00	8,80
PARINTINS.....	53,00	21,00	43,70	254,00	100,50	49,60
Barreirinha.....	5,00	5,00	10,00	24,00	24,00	8,00
Boa Vista do Ramos.....	20,00	-	0,20	96,00	-	-
Maués.....	13,00	13,00	18,00	62,00	62,00	24,00
Nhamundá.....	12,00	-	1,00	58,00	-	-
Parintins.....	3,00	3,00	11,00	14,00	14,50	16,00
São Sebastião do Uatumã.....	-	-	3,00	-	-	1,60
Urucará.....	-	-	0,50	-	-	-
SUL AMAZONENSE.....	209,00	183,00	115,00	1.010,00	868,80	172,80
BOCA DO ACRE.....	36,00	5,00	5,00	175,00	24,00	8,00
Boca do Acre.....	5,00	5,00	5,00	25,00	24,00	8,00
Pauini.....	31,00	-	-	150,00	-	-
PURUS.....	117,00	119,50	50,50	563,00	564,00	80,80
Canutama.....	5,00	4,50	4,50	25,00	21,60	7,20
Lábrea.....	12,00	106,00	10,00	58,00	508,80	16,00
Tapauá.....	100,00	9,00	36,00	480,00	33,60	57,60
MADEIRA.....	56,00	58,50	59,50	272,00	280,80	84,00
Apuí.....	3,00	3,50	3,50	17,00	16,80	5,60
Borba.....	7,00	5,00	12,00	34,00	24,00	8,00
Humaitá.....	20,00	20,00	20,00	96,00	96,00	32,00
Manicoré.....	26,00	30,00	24,00	125,00	144,00	38,40
AMAZONAS.....	1.489,00	1.292,00	1.486,10	7.137,00	6.027,00	1.914,40

FONTE : IBGE/IDAM, Grupo de Coordenação de Estatísticas Agropecuárias do Amazonas - GCEA/AM

NOTA: Ano 2013 (Estimativa)

ANUÁRIO ESTATÍSTICO DO AMAZONAS

CAPÍTULO 19 - EXTRAÇÃO VEGETAL

Tabela 19.1 - Produção extrativa vegetal, segundo os principais produtos - 2011 - 2013

PRODUTOS	EXTRAÇÃO VEGETAL					
	Quantidade (t)			Valor (R\$ 1000)		
	2011	2012	2013	2011	2012	2013
Açaí (fruto).....	89.480	71.146	71.783	102.440	83.838	93.421
Borracha.....	2.018	1.487	1.229	5.124	3.879	4.508
Carvão vegetal.....	2.109	1.534	1.439	2.776	2.097	2.165
Castanha-do-Pará.....	14.658	10.478	11.787	25.522	20.715	25.567
Cipó-titica.....	238,97	86,31	299,00	-	-	-
Lenha (1).....	1.262	994.103	840.569	8.770	6.839	6.887
Madeira em tora (1).....	681.000	716.847	803.985	38.726	45.317	88.207
Óleo-de-Copaíba.....	163	96	119	1.404	1.206	1.853
Óleo-de-Andiroba.....	62,13	98,77	77,00	-	-	-
Piaçava.....	2.040	2.209	2.140	3.080	2.864	2.917

FONTE: Produção de Extração Vegetal e de Silvicultura - IBGE / Grupo de Coordenação de Estatísticas Agropecuárias do Amazonas - GCEA/AM
 (1) Quantidade expressa em m³.

ANUÁRIO ESTATÍSTICO DO AMAZONAS

CAPÍTULO 19 - EXTRAÇÃO VEGETAL

Tabela 19.2 - Produção extrativa vegetal, segundo as mesorregiões, microrregiões e municípios - 2011 - 2013

(continua)

MESORREGIÕES, MICRORREGIÕES E MUNICÍPIOS	EXTRAÇÃO VEGETAL					
	Quantidade (t)			Valor (R\$ 1000)		
	2011	2012	2013	2011	2012	2013
AÇAÍ						
NORTE AMAZONENSE	3.514	2.384	2.419	3.451	2.547	2.788
RIO NEGRO.....	2.480	2.018	1.969	2.438	2.134	2.269
Barcelos.....	162	130	141	324	247	247
Novo Airão.....	50	40	28	40	56	42
Santa Isabel do Rio Negro.....	1.620	1.288	1.200	1.296	1.159	1.200
São Gabriel da Cachoeira.....	648	560	600	778	672	780
JAPURÁ.....	1.034	366	450	1.013	413	519
Japurá.....	568	210	330	454	210	363
Maraã.....	466	156	120	559	203	156
SUDOESTE AMAZONENSE	3.317	3.314	3.209	4.391	6.258	5.920
ALTO SOLIMÕES.....	1.780	1.922	2.047	2.357	3.314	3.370
Amaturá.....	67	70	62	87	95	84
Atalaia do Norte.....	200	220	168	340	374	252
Benjamin Constant.....	200	220	275	340	374	413
Fonte Boa.....	567	310	160	567	372	192
Jutaí.....	466	650	800	559	1.300	1.520
Santo Antônio do Itá.....	54	92	250	108	184	400
São Paulo de Olivença.....	93	90	90	130	126	126
Tabatinga.....	53	168	160	106	336	272
Tonantins.....	80	102	82	120	153	111
JURUÁ.....	1.537	1.392	1.162	2.034	2.944	2.550
Carauari.....	995	300	314	995	450	628
Eirunepé.....	113	180	130	136	216	143
Envira.....	45	70	80	90	140	128
Guajará.....	-	25	16	-	38	29
Ipixuna.....	36	37	22	29	30	22
Itamarati.....	137	180	200	151	270	400
Juruá.....	211	600	400	633	1.800	1.200
CENTRO AMAZONENSE	69.609	54.775	52.709	78.842	61.695	67.910
TEFÉ.....	297	196	677	449	307	991
Alvarães.....	67	46	63	168	115	126
Tefé.....	202	120	516	242	144	738
Uarini.....	28	30	98	39	48	127
COARI.....	46.647	37.384	34.175	48.305	38.560	39.237
Anamá.....	1.134	624	480	907	686	576
Anori.....	6.302	3.520	3.225	9.453	5.280	4.838
Berurí.....	504	490	600	454	417	600
Caapiranga.....	920	1.020	860	828	969	860
Coari.....	3.366	2.660	2.260	7.405	3.591	2.938
Codajás.....	34.421	29.070	26.750	29.258	27.617	29.425

ANUÁRIO ESTATÍSTICO DO AMAZONAS

CAPÍTULO 19 - EXTRAÇÃO VEGETAL

Tabela 19.2 - Produção extrativa vegetal, segundo as mesorregiões, microrregiões e municípios - 2011 - 2013

(continuação)

MESORREGIÕES, MICRORREGIÕES E MUNICÍPIOS	EXTRAÇÃO VEGETAL					
	Quantidade (t)			Valor (R\$ 1000)		
	2011	2012	2013	2011	2012	2013
AÇAÍ						
MANAUS.....	7.575	5.189	4.648	9.844	6.809	5.888
Autazes.....	162	62	50	162	62	53
Careiro.....	810	400	400	729	600	600
Iranduba.....	91	70	128	137	105	192
Manacapuru.....	2.816	2.237	2.200	3.379	2.796	2.574
Manaquiri.....	3.339	2.000	1.500	5.009	2.700	2.025
Manaus.....	357	420	370	428	546	444
RIO PRETO DA EVA.....	84	90	282	109	117	366
Presidente Figueiredo.....	84	90	280	109	117	364
Rio Preto da Eva.....	-	-	2	-	-	2
ITACOATIARA.....	9.542	7.880	8.546	10.609	8.670	11.830
Itacoatiara.....	6.804	6.920	7.544	6.804	7.612	10.562
Itapiranga.....	855	350	400	1.368	578	660
Nova Olinda do Norte.....	1.710	450	430	2.223	270	344
Silves.....	36	20	20	50	28	36
Urucurituba.....	137	140	152	164	182	228
PARINTINS.....	5.464	4.036	4.381	9.526	7.232	9.598
Barreirinha.....	266	260	320	479	468	704
Boa Vista do Ramos.....	-	10	12	-	12	21
Maués.....	470	420	450	564	504	675
Nhamun dá.....	-	20	26	-	26	52
Parintins.....	3.240	2.618	2.858	6.480	5.236	7.145
São Sebastião do Uatumã.....	120	98	100	156	132	140
Urucará.....	1.368	610	615	1.847	854	861
SUL AMAZONENSE.....	13.040	10.673	13.446	15.756	13.341	16.803
BOCA DO ACRE.....	759	423	353	1.057	581	578
Boca do Acre.....	554	243	193	831	365	386
Pauini.....	205	180	160	226	216	192
PURUS.....	4.722	3.314	4.670	5.916	3.924	5.774
Canutamna.....	299	210	130	359	284	176
Lábrea.....	2.155	2.200	3.040	2.155	2.420	3.648
Tapauá.....	2.268	904	1.500	3.402	1.220	1.950
MADEIRA.....	7.559	6.936	8.423	8.783	8.836	10.451
Apui.....	230	230	250	345	345	500
Borba.....	1.782	1.540	1.760	1.782	1.694	2.640
Humaitá.....	1.746	1.680	2.583	2.095	2.520	2.325
Manicoré.....	2.716	2.548	2.530	3.259	3.058	3.036
Novo Aripuanã.....	1.085	938	1.300	1.302	1.219	1.950
AMAZONAS.....	89.480	71.146	71.783	102.440	83.841	93.421

ANUÁRIO ESTATÍSTICO DO AMAZONAS

CAPÍTULO 19 - EXTRAÇÃO VEGETAL

Tabela 19.2 - Produção extrativa vegetal, segundo as mesorregiões, microrregiões e municípios - 2011 - 2013

(continuação)

MESORREGIÕES, MICRORREGIÕES E MUNICÍPIOS	EXTRAÇÃO VEGETAL					
	Quantidade (t)			Valor (R\$ 1000)		
	2011	2012	2013	2011	2012	2013
B O R R A C H A						
NORTE AMAZONENSE.....	1	32	10	3	80	45
RIO NEGRO.....	-	32	10	-	80	45
Santa Isabel do Rio Negro.....	-	32	10	-	80	45
JAPURÁ.....	1	-	-	3	-	-
Maraã.....	1	-	-	3	-	-
SUDOESTE AMAZONENSE.....	405	347	312	1.438	868	1.058
ALTO SOLIMÕES.....	94	92	63	292	229	274
Atalaia do Norte.....	-	12	6	-	32	24
Jutaí.....	37	37	16	148	81	88
Santo Antônio do Itá.....	57	40	40	143	108	160
São Paulo de Olivença.....	-	3	1	1	7	2
Tabatinga.....	-	-	-	-	-	-
JURUÁ.....	311	255	249	1.146	639	784
Carauari.....	42	65	90	160	182	378
Eirunepé.....	103	120	150	464	276	375
Envira.....	123	50	5	369	125	18
Guajará.....	12	12	-	31	34	-
Ipixuna.....	1	1	3	2	3	11
Itamarati.....	30	7	1	120	19	2
CENTRO AMAZONENSE.....	255	123	144	608	360	583
TEFÉ.....	-	4	-	-	14	-
Tefé.....	-	4	-	-	14	-
COARI.....	26	25	11	74	71	42
Anori.....	-	-	-	-	-	-
Beruri.....	3	3	1	5	6	2
Coari.....	20	20	10	60	60	40
Codajás.....	3	2	-	9	5	-
MANAUS.....	76	-	-	152	-	-
Autazes.....	75	-	-	150	-	-
Manaus.....	1	-	-	2	-	-
ITACOATIARA.....	153	94	133	382	275	541
Itacoatiara.....	142	80	120	355	240	504
Itapiranga.....	1	1	1	3	3	2
Nova Olinda do Norte.....	7	10	10	18	25	30
Silves.....	1	1	1	2	3	2
Urucurituba.....	2	2	1	4	4	3

ANUÁRIO ESTATÍSTICO DO AMAZONAS

CAPÍTULO 19 - EXTRAÇÃO VEGETAL

Tabela 19.2 - Produção extrativa vegetal, segundo as mesorregiões, microrregiões e municípios - 2011 - 2013

(continuação)

MESORREGIÕES, MICRORREGIÕES E MUNICÍPIOS	EXTRAÇÃO VEGETAL					
	Quantidade (t)			Valor (R\$ 1000)		
	2011	2012	2013	2011	2012	2013
B O R R A C H A						
SUL AMAZONENSE	1.357	986	763	3.075	2.573	2.822
BOCA DO ACRE.....	439	200	120	1.026	540	495
Boca do Acre.....	143	100	70	286	250	245
Pauni.....	296	100	50	740	290	250
PURUS.....	298	179	161	741	508	805
Canutama.....	43	49	49	103	132	245
Lábrea.....	255	120	100	638	348	500
Tapauá.....	-	10	12	-	28	60
MADEIRA	620	607	482	1.308	1.525	1.522
Apuí.....	-	-	-	-	-	-
Borba.....	166	90	37	332	207	111
Humaitá.....	50	50	67	120	160	436
Manicoré.....	164	327	300	376	850	780
Novo Aripuanã.....	240	140	78	480	308	195
AMAZONAS	2.018	1.488	1.229	5.124	3.881	4.508
C A R V Ã O V E G E T A L						
NORTE AMAZONENSE	-	5	5	-	5	5
RIO NEGRO.....	-	3	3	-	3	3
Barcelos.....	-	1	1	-	1	1
Novo Airão.....	-	2	2	-	2	2
Santa Izabel do Rio Negro.....	-	-	-	-	-	-
JAPURÁ.....	-	2	2	-	2	2
Maraã.....	-	2	2	-	2	2
SUDOESTE AMAZONENSE	28	37	52	39	42	73
ALTO SOLIMÕES.....	7	7	7	8	8	12
Benjamin Constant.....	-	-	-	-	-	-
Jutaí.....	2	2	2	2	2	3
Santo Antônio do Itá.....	5	5	5	6	6	9
JURUÁ.....	21	30	45	31	34	61
Carauari.....	-	8	8	-	6	7
Eirunepé.....	-	-	-	-	-	-
Envira.....	15	10	25	21	14	38
Guajará.....	-	6	8	-	4	8
Ipixuna.....	6	6	4	10	10	8
CENTRO AMAZONENSE	1.937	1.307	1.108	2.536	1.830	1.798
TEFÉ.....	45	45	37	135	135	111
Alvarães.....	45	45	37	135	135	111
Tefé.....	-	-	-	-	-	-

ANUÁRIO ESTATÍSTICO DO AMAZONAS

CAPÍTULO 19 - EXTRAÇÃO VEGETAL

Tabela 19.2 - Produção extrativa vegetal, segundo as mesorregiões, microrregiões e municípios - 2011 - 2013

(continuação)

MESORREGIÕES, MICRORREGIÕES E MUNICÍPIOS	EXTRAÇÃO VEGETAL					
	Quantidade (t)			Valor (R\$ 1000)		
	2011	2012	2013	2011	2012	2013
CARVÃO VEGETAL						
COARI.....	4	-	-	5	-	-
Coari.....	4	-	-	5	-	-
MANAUS.....	770	350	294	912	439	385
Autazes.....	60	30	32	60	36	41
Careiro.....	-	-	-	-	-	-
Careiro da Várzea.....	650	260	200	780	325	260
Iranduba.....	-	-	-	-	-	-
Manaquiri.....	-	-	10	-	-	14
Manaus.....	60	60	52	72	78	70
RIO PRETO DA EVA.....	401	400	341	601	600	667
Presidente Figueiredo.....	1	-	21	1	-	27
Rio Preto da Eva.....	400	400	320	600	600	640
ITACOATIARA.....	678	483	403	814	604	565
Itacoatiara.....	675	480	400	810	600	560
Nova Olinda do Norte.....	3	3	3	4	4	5
Silves.....	-	-	-	-	-	-
PARINTINS.....	39	29	33	69	52	70
Boa Vista do Ramos.....	4	1	1	6	2	3
Parintins.....	35	28	32	63	50	67
SUL AMAZONENSE.....	144	186	274	201	220	289
BOCA DO ACRE.....	80	60	60	112	84	84
Boca do Acre.....	80	60	60	112	84	84
PURUS.....	46	35	32	67	52	56
Canutama.....	-	-	-	-	-	-
Lábrea.....	6	6	6	7	7	12
Tapauá.....	40	29	26	60	45	44
MADEIRA.....	18	91	182	22	84	149
Apuí.....	5	15	19	6	18	24
Borba.....	1	1	1	2	2	2
Manicoré.....	-	60	150	-	45	105
Novo Aripuanã.....	12	15	12	14	19	18
AMAZONAS.....	2.109	1.534	1.439	2.776	2.097	2.165

ANUÁRIO ESTATÍSTICO DO AMAZONAS

CAPÍTULO 19 - EXTRAÇÃO VEGETAL

Tabela 19.2 - Produção extrativa vegetal, segundo as mesorregiões, microrregiões e municípios - 2011 - 2013

(continuação)

MESORREGIÕES, MICRORREGIÕES E MUNICÍPIOS	EXTRAÇÃO VEGETAL					
	Quantidade (t)			Valor (R\$ 1000)		
	2011	2012	2013	2011	2012	2013
C A S T A N H A - D O - P A R Á						
NORTE AMAZONENSE.....	322	327	262	327	423	555
RIO NEGRO.....	289	290	235	288	384	514
Barcelos.....	4	45	50	3	45	75
Novo Airão.....	150	150	165	150	225	413
Santa Izabel do Rio Negro.....	135	95	20	135	114	26
JAPURÁ.....	33	37	27	39	39	41
Japurá.....	20	35	25	16	35	38
Maraã.....	13	2	2	23	4	3
SUDOESTE AMAZONENSE.....	500	763	643	752	1.304	1.167
ALTO SOLIMÕES.....	471	730	593	708	1.251	1.087
Amaturá.....	73	132	96	95	185	183
Fonte Boa.....	250	350	250	300	525	375
Jutaí.....	20	20	33	35	49	86
Santo Antônio do Içá.....	3	3	3	4	4	4
São Paulo de Olivença.....	50	80	46	85	136	79
Tabatinga.....	-	20	15	1	40	33
Tonantins.....	75	125	150	188	313	327
JURUÁ.....	29	33	50	44	53	80
Eirunepé.....	4	-	-	6	-	-
Juruá.....	25	33	50	38	53	80
CENTRO AMAZONENSE.....	9.254	5.510	6.188	11.990	8.732	11.580
TEFÉ.....	1.270	1.035	1.175	1.710	1.927	2.435
Alvarães.....	630	185	270	882	259	473
Tefé.....	600	800	787	780	1.600	1.786
Uarini.....	40	50	118	48	68	176
COARI.....	6.660	2.632	3.173	7.608	3.839	5.719
Anamá.....	17	11	7	36	24	23
Anorí.....	3	45	15	7	112	37
Berurí.....	6.100	1.500	1.350	7.015	1.875	1.958
Caapiranga.....	-	3	1	-	4	1
Coari.....	40	500	1.000	100	1.250	2.500
Codajás.....	500	574	800	450	574	1.200

ANUÁRIO ESTATÍSTICO DO AMAZONAS

CAPÍTULO 19 - EXTRAÇÃO VEGETAL

Tabela 19.2 - Produção extrativa vegetal, segundo as mesorregiões, microrregiões e municípios - 2011 - 2013

(continuação)

MESORREGIÕES, MICRORREGIÕES E MUNICÍPIOS	EXTRAÇÃO VEGETAL					
	Quantidade (t)			Valor (R\$ 1000)		
	2011	2012	2013	2011	2012	2013
CASTANHA-DO-PARÁ						
MANAUS.....	143	371	502	335	432	849
Autazes.....	30	307	460	36	307	736
Careiro.....	4	-	-	12	-	-
Careiro da Várzea.....	4	-	-	12	-	-
Iranduba.....	-	2	-	-	4	-
Manacapuru.....	70	22	22	245	77	77
Manaquiri.....	38	40	20	38	44	36
Manaus.....	1	-	-	4	-	-
RIO PRETO DA EVA.....	20	23	13	54	59	34
Presidente Figueiredo.....	-	3	3	-	5	7
Rio Preto da Eva.....	20	20	10	54	54	27
ITACOATIARA.....	408	672	613	552	667	674
Itacoatiara.....	70	82	60	126	156	114
Itapiranga.....	100	60	40	200	120	86
Nova Olinda do Norte.....	198	512	500	178	358	450
Silves.....	-	-	-	-	-	-
Urucurituba.....	40	18	13	48	33	24
PARINTINS.....	753	777	712	1.731	1.810	1.869
Barreirinha.....	33	30	34	67	66	102
Boa Vista do Ramos.....	8	5	6	26	15	21
Maués.....	375	200	270	825	440	729
Nhamundá.....	246	350	160	616	875	432
Parintins.....	15	19	22	38	46	59
São Sebastião do Uatumã.....	56	153	180	113	322	432
Urucará.....	20	20	40	46	46	94
SUL AMAZONENSE.....	4.582	3.878	4.694	12.453	10.256	12.265
BOCA DO ACRE.....	1.280	1.140	1.230	3.696	3.360	3.660
Boca do Acre.....	1.200	1.100	1.200	3.600	3.300	3.600
Pauini.....	80	40	30	96	60	60
PURUS.....	1.384	1.494	1.031	3.445	3.556	2.764
Canutama.....	84	64	59	210	161	154
Lábrea.....	1.250	980	785	3.125	2.450	2.198
Tapauá.....	50	450	187	110	945	412
MADEIRA.....	1.918	1.244	2.433	5.312	3.340	5.841
Apuí.....	63	11	12	139	28	29
Borba.....	24	79	70	52	174	175
Humaitá.....	298	200	500	745	500	785
Manicoré.....	850	660	1.100	2.465	1.815	2.750
Novo Aripuanã.....	683	294	751	1.911	823	2.102
AMAZONAS.....	14.658	10.478	11.787	25.522	20.715	25.567

ANUÁRIO ESTATÍSTICO DO AMAZONAS

CAPÍTULO 19 - EXTRAÇÃO VEGETAL

Tabela 19.2 - Produção extrativa vegetal, segundo as mesorregiões, microrregiões e municípios - 2011 - 2013

(continuação)

MESORREGIÕES, MICRORREGIÕES E MUNICÍPIOS	EXTRAÇÃO VEGETAL					
	Quantidade (t)			Valor (R\$ 1000)		
	2011	2012	2013	2011	2012	2013
LENHA (1)						
NORTE AMAZONENSE	7	9.000	9.100	70	90	91
RIO NEGRO.....	7	9.000	9.100	70	90	91
Barcelos.....	-	2.000	2.100	-	13	14
Novo Airão.....	7	7.000	7.000	70	77	77
Santa Izabel do Rio Negro.....	-	-	-	-	-	-
São Gabriel da Cachoeira.....	-	-	-	-	-	-
JAPURÁ.....	-	-	-	-	-	-
Maraã.....	-	-	-	-	-	-
SUDOESTE AMAZONENSE	269	206.123	120.740	1.451	1.301	849
ALTO SOLIMÕES.....	230	173.755	106.040	1.218	1.068	710
Amaturá.....	2	6.000	5.000	7	27	30
Atalaia do Norte.....	1	3.000	3.000	4	15	21
Benjamin Constant.....	15	9.225	6.750	60	39	34
Fonte Boa.....	90	72.000	9.000	495	446	56
Jutaí.....	8	7.000	6.790	48	46	45
Santo Antônio do Itá.....	1	1.100	1.000	8	8	10
São Paulo de Olivença.....	73	50.000	48.000	370	325	336
Tabatinga.....	30	18.000	19.000	180	122	133
Tonantins.....	10	7.430	7.500	46	40	45
JURUÁ.....	39	32.368	14.700	233	233	139
Carauari.....	6	2.268	2.000	36	15	14
Eirunepé.....	-	-	-	-	-	-
Envira.....	5	-	4.000	50	-	32
Guajará.....	15	19.000	2.400	43	114	24
Ipixuna.....	6	5.800	3.000	56	64	45
Itamarati.....	2	1.300	1.300	13	10	10
Juruá.....	5	4.000	2.000	35	30	14
CENTRO AMAZONENSE	612	443.837	423.530	5.479	3.126	3.385
TEFÉ.....	202	172.000	143.000	961	915	1.001
Alvarães.....	-	-	-	-	-	-
Tefé.....	130	110.000	94.000	637	605	658
Uarini.....	72	62.000	49.000	324	310	343
COARI.....	15	6.400	6.300	61	33	36
Anamá.....	-	-	-	-	-	-
Anori.....	-	-	-	-	-	-
Beruri.....	-	200	200	-	2	2
Caapiranga.....	-	-	-	-	-	-
Coari.....	2	-	-	9	-	-
Codajás.....	13	6.200	6.100	52	31	34

ANUÁRIO ESTATÍSTICO DO AMAZONAS

CAPÍTULO 19 - EXTRAÇÃO VEGETAL

Tabela 19.2 - Produção extrativa vegetal, segundo as mesorregiões, microrregiões e municípios - 2011 - 2013

(continuação)

MESORREGIÕES, MICRORREGIÕES E MUNICÍPIOS	EXTRAÇÃO VEGETAL					
	Quantidade (t)			Valor (R\$ 1000)		
	2011	2012	2013	2011	2012	2013
LENHA (1)						
MANAUS.....	42	39.850	45.372	200	235	293
Autazes.....	3	3.000	3.183	11	14	16
Careiro.....	-	-	-	-	-	-
Iranduba.....	3	2.100	3.470	13	13	23
Manacapuru.....	33	32.000	33.000	166	192	208
Manaus.....	3	2.750	5.719	10	16	46
RIO PRETO DA EVA.....	49	49.118	48.445	231	274	294
Presidente Figueiredo.....	1	2.918	1.445	5	20	12
Rio Preto da Eva.....	48	46.200	47.000	226	254	282
ITACOATIARA.....	137	62.812	63.363	3.079	954	1.003
Itacoatiara.....	25	25.100	27.000	100	126	140
Itapiranga.....	9	4.500	4.500	54	28	29
Nova Olinda do Norte.....	33	15.000	15.000	125	72	75
Silves.....	70	18.212	16.863	2.800	728	759
Urucurituba.....	-	-	-	-	-	-
PARINTINS.....	167	113.657	117.050	947	715	758
Barreirinha.....	18	17.650	18.130	99	106	131
Boa Vista do Ramos.....	9	4.207	5.300	72	36	20
Maués.....	20	33.500	32.000	120	228	230
Nhamundá.....	4	4.000	4.600	16	19	25
Parintins.....	59	40.300	42.520	308	234	255
São Sebastião do Uatumã.....	11	2.000	2.000	56	13	13
Urucará.....	46	12.000	12.500	276	79	84
SUL AMAZONENSE.....	374	335.143	287.199	1.770	2.322	2.562
BOCA DO ACRE.....	10	5.600	5.900	41	30	33
Boca do Acre.....	9	4.600	5.000	35	23	27
Pauini.....	1	1.000	900	6	7	6
PURUS.....	196	140.600	116.106	718	724	650
Canutama.....	15	10.000	9.000	72	65	63
Lábrea.....	6	5.600	5.106	33	34	36
Tapauá.....	175	125.000	102.000	613	625	551
MADEIRA.....	168	188.943	165.193	1.011	1.568	1.879
Apuí.....	5	5.000	13.450	50	55	161
Borba.....	16	32.200	30.000	79	177	180
Humaitá.....	30	21.743	1.743	144	120	8
Manicoré.....	55	70.000	75.000	242	700	1.125
Novo Aripuanã.....	62	60.000	45.000	496	516	405
AMAZONAS.....	1.262	994.103	840.569	8.770	6.839	6.887

ANUÁRIO ESTATÍSTICO DO AMAZONAS

CAPÍTULO 19 - EXTRAÇÃO VEGETAL

Tabela 19.2 - Produção extrativa vegetal, segundo as mesorregiões, microrregiões e municípios - 2011 - 2013

(continuação)

MESORREGIÕES, MICRORREGIÕES E MUNICÍPIOS	EXTRAÇÃO VEGETAL					
	Quantidade (t)			Valor (R\$ 1000)		
	2011	2012	2013	2011	2012	2013
MADEIRA EM TORA (1)						
NORTE AMAZONENSE.....	27.890	38.977	22.656	1.120	3.146	2.605
RIO NEGRO.....	9.400	9.918	9.750	449	1.984	2.013
Barcelos.....	-	4.500	4.200	-	675	672
Novo Airão.....	6.900	4.128	4.200	324	1.238	1.260
Santa Izabel do Rio Negro.....	500	-	-	25	-	-
São Gabriel da Cachoeira.....	2.000	1.290	1.350	100	71	81
JAPURÁ.....	18.490	29.059	12.906	671	1.162	592
Japurá.....	10.400	19.608	11.000	364	784	440
Maraã.....	8.090	9.451	1.906	307	378	152
SUDOESTE AMAZONENSE.....	128.459	146.032	86.151	4.788	8.598	7.500
ALTO SOLIMÕES.....	90.380	114.851	66.351	3.008	4.185	5.331
Amaturá.....	6.000	34.400	24.000	165	1.204	912
Atalaia do Norte.....	500	12.384	11.000	18	471	550
Benjamin Constant.....	50.000	30.960	11.488	1.750	1.192	1.149
Fonte Boa.....	5.000	3.870	2.368	200	163	95
Jutaí.....	3.880	3.337	2.375	147	137	214
Santo Antônio do Itá.....	7.200	20.640	3.944	216	722	1.578
São Paulo de Olivença.....	7.000	-	1.876	210	-	507
Tabatinga.....	-	-	-	-	-	-
Tonantins.....	10.800	9.260	9.300	302	296	326
JURUÁ.....	38.079	31.181	19.800	1.780	4.413	2.169
Carauari.....	8.800	13.000	3.800	440	3.640	1.140
Eirunepé.....	11.928	8.371	8.000	407	310	320
Envira.....	2.050	-	-	267	-	-
Guarajá.....	5.000	-	2.000	200	-	200
Ipixuna.....	401	1.376	900	20	69	63
Itamarati.....	1.900	1.634	1.600	86	78	96
Juruá.....	8.000	6.800	3.500	360	316	350
CENTRO AMAZONENSE.....	351.678	313.822	337.202	26.033	23.708	42.774
TEFÉ.....	425	16.673	20.585	13	779	1.425
Alvarães.....	-	10.400	14.200	-	520	738
Tefé.....	400	5.676	5.005	12	187	501
Uarini.....	25	597	1.380	1	72	186
COARI.....	34.830	9.160	9.258	1.178	341	450
Anamá.....	-	-	-	-	-	-
Anorí.....	2.330	3.118	3.440	70	109	138
Berurí.....	2.445	1.811	1.800	86	63	72
Caapiranga.....	55	103	100	2	4	5
Coarí.....	10.000	-	-	320	-	-
Codajás.....	20.000	4.128	3.918	700	165	235

ANUÁRIO ESTATÍSTICO DO AMAZONAS

CAPÍTULO 19 - EXTRAÇÃO VEGETAL

Tabela 19.2 - Produção extrativa vegetal, segundo as mesorregiões, microrregiões e municípios - 2011 - 2013

(continuação)

MESORREGIÕES, MICRORREGIÕES E MUNICÍPIOS	EXTRAÇÃO VEGETAL					
	Quantidade (t)			Valor (R\$ 1000)		
	2011	2012	2013	2011	2012	2013
MADEIRA EM TORA (1)						
MANAUS.....	16.858	11.412	29.139	637	486	5.993
Careiro.....	4.800	146	-	144	18	-
Irlanduba.....	2.128	1.874	1.246	106	94	69
Manacapuru.....	9.900	8.514	8.650	386	341	389
Manaquiri.....	30	860	900	1	28	32
Manaus.....	-	18	18.343	-	5	5.503
RIO PRETO DA EVA.....	3.157	25.584	35.181	137	1.324	3.865
Presidente Figueiredo.....	2.121	20.962	6.939	106	1.153	1.041
Rio Preto da Eva.....	1.036	4.622	28.242	31	171	2.824
ITACOATIARA.....	171.698	154.580	142.019	19.311	16.769	26.535
Itacoatiara.....	11.600	21.680	21.454	336	759	8.582
Itapiranga.....	3.000	645	768	123	28	35
Nova Olinda do Norte.....	-	14.759	1.032	-	708	103
Silves.....	157.098	117.496	118.765	18.852	15.274	17.815
PARINTINS.....	124.710	96.413	101.020	4.757	4.009	4.506
Barreirinha.....	19.170	32.850	33.000	901	1.610	1.716
Boa Vista do Ramos.....	15.430	4.463	5.620	725	223	309
Maués.....	29.396	26.942	28.000	1.029	1.010	1.120
Nhamundá.....	4.200	8.256	9.000	168	347	450
Parintins.....	23.497	20.207	21.600	690	677	756
São Sebastião do Uatumã.....	11.900	2.580	2.650	399	93	103
Urucará.....	21.117	1.115	1.150	845	49	52
SUL AMAZONENSE.....	172.973	218.016	357.976	6.785	9.866	35.328
BOCA DO ACRE.....	11.819	10.584	10.206	451	452	1.070
Boca do Acre.....	4.319	2.064	9.229	151	77	923
Pauini.....	7.500	8.520	977	300	375	147
PURUS.....	31.500	17.901	50.598	1.065	702	9.769
Canutama.....	1.500	-	-	57	-	-
Lábrea.....	12.500	10.750	47.417	500	452	9.483
Tapauá.....	17.500	7.151	3.181	508	250	286
MADEIRA.....	129.654	189.531	297.172	5.269	8.712	24.489
Apuí.....	8.000	6.810	54.444	400	1.022	10.889
Borba.....	854	11.438	6.522	29	412	359
Humaitá.....	33.909	30.250	80.066	1.289	1.210	6.405
Manicoré.....	62.062	71.353	118.140	2.607	3.211	5.316
Novo Aripuanã.....	24.829	69.680	38.000	944	2.857	1.520
AMAZONAS.....	681.000	716.847	803.985	38.726	45.317	88.207

ANUÁRIO ESTATÍSTICO DO AMAZONAS

CAPÍTULO 19 - EXTRAÇÃO VEGETAL

Tabela 19.2 - Produção extrativa vegetal, segundo as mesorregiões, microrregiões e municípios - 2011 - 2013

(continuação)

MESORREGIÕES, MICRORREGIÕES E MUNICÍPIOS	EXTRAÇÃO VEGETAL					
	Quantidade (t)			Valor (R\$ 1000)		
	2011	2012	2013	2011	2012	2013
ÓLEO-DE-COPAÍBA						
NORTE AMAZONENSE.....	-	3	4	-	30	44
RIO NEGRO.....	-	3	4	-	30	44
Novo Airão.....	-	3	4	-	30	44
SUDOESTE AMAZONENSE.....	3	9	18	25	109	192
ALTO SOLIMÕES.....	1	5	7	9	63	82
Amaturá.....	-	-	-	1	1	-
Benjamin Constant.....	-	-	-	-	-	-
Jutai.....	-	2	4	2	20	44
Santo Antônio do Itá.....	1	3	3	6	42	38
JURUÁ.....	2	4	11	16	46	110
Carauari.....	-	-	10	1	1	95
Eirunepé.....	1	2	1	5	30	15
Guajará.....	1	1	-	6	8	-
Ipixuna.....	1	1	-	6	7	-
Juruá.....	1	-	-	10	-	-
CENTRO AMAZONENSE.....	12	16	13	104	191	172
TEFÉ.....	1	-	-	6	8	8
Alvarães.....	-	-	-	-	4	6
Tefé.....	1	-	-	6	4	2
COARI.....	2	4	2	19	46	24
Beruri.....	2	2	1	18	30	8
Codajás.....	-	2	1	1	16	16
MANAUS.....	-	-	-	1	-	-
Manaquiri.....	-	-	-	1	0	-
ITACOATIARA.....	5	4	4	54	62	63
Itacoatiara.....	1	1	1	12	10	6
Nova Olinda do Norte.....	4	2	2	40	36	41
Silves.....	-	1	1	2	16	16
PARINTINS.....	4	8	7	24	75	77
Maués.....	1	5	5	7	50	58
Nhamundá.....	1	1	-	1	5	5
São Sebastião do Uatumã.....	2	2	2	16	20	14
SUL AMAZONENSE.....	151	68	84	1.300	876	1.445
BOCA DO ACRE.....	7	3	1	60	29	7
Boca do Acre.....	3	2	1	24	20	6
Pauini.....	4	1	-	36	9	1
PURUS.....	29	15	3	232	145	35
Canutama.....	1	1	1	5	7	8
Lábrea.....	26	12	2	208	115	22
Tapauá.....	2	2	-	19	22	5

ANUÁRIO ESTATÍSTICO DO AMAZONAS

CAPÍTULO 19 - EXTRAÇÃO VEGETAL

Tabela 19.2 - Produção extrativa vegetal, segundo as mesorregiões, microrregiões e municípios - 2011 - 2013

(conclusão)

MESORREGIÕES, MICRORREGIÕES E MUNICÍPIOS	EXTRAÇÃO VEGETAL					
	Quantidade (t)			Valor (R\$ 1000)		
	2011	2012	2013	2011	2012	2013
ÓLEO-DE-COPAÍBA						
MADEIRA.....	115	50	80	1.008	702	1.403
Apuí.....	42	20	23	336	300	345
Borba.....	1	-	-	11	3	8
Humaitá.....	22	5	5	202	70	70
Manicoré.....	18	12	4	171	198	68
Novo Aripuanã.....	32	12	48	288	132	912
AMAZONAS.....	163	97	119	1.404	1.206	1.853
PIAÇAVA						
NORTE AMAZONENSE.....	1.440	2.200	2.140	1.700	2.830	2.917
RIO NEGRO.....	1.440	2.200	2.140	1.700	2.830	2.917
Barcelos.....	400	1.050	1.150	480	1.365	1.610
Santa Izabel do Rio Negro.....	900	850	890	1.080	1.105	1.157
São Gabriel da Cachoeira.....	140	300	100	140	360	150
SUDOESTE AMAZONENSE.....	600	9	-	1.380	34	0
ALTO SOLIMÕES.....	600	9	-	1.380	34	-
Benjamin Constant.....	-	1	-	-	2	-
Jutaí.....	-	8	-	-	32	-
Santo Antônio do Itá.....	600	-	-	1.380	-	-
AMAZONAS.....	2.040	2.209	2.140	3.080	2.864	2.917

FONTE: Produção da Extração Vegetal e de Silvicultura- IBGE / Grupo de Coordenação de Estatísticas Agropecuárias do Amazonas - GCEA/AM
(1) Quantidade expressa em m³.

ANUÁRIO ESTATÍSTICO DO AMAZONAS**CAPÍTULO 20 - EFETIVO PECUÁRIO****Tabela 20.1 - Efetivo dos rebanhos no Estado do Amazonas - 2011 - 2013**

DISCRIMINAÇÃO	EFETIVO DOS REBANHOS		
	2011	2012	2013
Bovinos.....	1.439.597	1.445.739	1.470.537
Suínos.....	94.435	76.108	66.325
Bubalinos.....	81.851	83.047	85.532
Equinos.....	13.685	15.678	13.166
Asininos.....	671	658	-
Muare.....	947	932	-
Coelhos.....	1.300	1.130	-
Ovinos.....	69.131	71.691	68.628
Caprinos.....	21.488	22.599	22.328

FONTE: Pesquisa da Pecuária Municipal (PPM) - IBGE - Grupo de Coordenação de Estatísticas Agropecuárias do Amazonas - GCEA/AM

NOTA: A partir do ano 2013, as categorias "asininos, muare e coelhos" não existem mais na pesquisa do IBGE.

ANUÁRIO ESTATÍSTICO DO AMAZONAS

CAPÍTULO 20 - EFETIVO PECUÁRIO

Tabela 20.2 - Efetivo dos rebanhos, segundo as mesorregiões, microrregiões e municípios - 2011 - 2013

(continua)

MESORREGIÕES MICRORREGIÕES E MUNICÍPIOS	EFETIVO DOS REBANHOS								
	Bovinos			Suínos			Bubalinos		
	2011	2012	2013	2011	2012	2013	2011	2012	2013
NORTE AMAZONENSE.....	3.023	2.836	2.704	1.671	1.430	1.129	487	311	343
RIO NEGRO.....	1.687	1.408	1.150	1.196	930	681	65	31	36
Barcelos.....	135	85	91	220	165	155	-	-	-
Novo Airão.....	921	693	640	400	280	250	9	-	-
Santa Izabel do Rio Negro.....	336	380	299	480	385	196	23	18	22
São Gabriel da Cachoeira.....	295	250	120	96	100	80	33	13	14
JAPURÁ.....	1.336	1.428	1.554	475	500	448	422	280	307
Japurá.....	601	600	757	345	350	350	-	-	19
Maraã.....	735	828	797	130	150	98	422	280	288
SUDOESTE AMAZONENSE.....	117.593	111.192	99.837	33.517	22.376	16.922	978	977	1.182
ALTO SOLIMÕES.....	10.864	10.466	9.829	5.992	5.618	4.153	671	664	656
Amaturá.....	1.720	1.720	1.800	310	318	303	13	12	15
Atalaia do Norte.....	115	156	170	1.200	815	500	-	-	-
Benjamin Constant.....	829	796	785	250	200	100	13	3	2
Fonte Boa.....	2.700	2.468	2.253	750	520	300	70	90	66
Jutai.....	730	600	589	2.250	2.250	1.850	170	240	240
Santo Antônio do Itá.....	1.350	1.624	1.400	480	450	350	-	-	75
São Paulo de Olivença.....	690	600	523	330	270	100	15	15	24
Tabatinga.....	930	802	721	197	295	200	100	59	46
Tonantins.....	1.800	1.700	1.588	225	500	450	290	245	188
JURUÁ.....	106.729	100.726	90.008	27.525	16.758	12.769	307	313	526
Carauari.....	6.074	5.737	6.570	1.680	740	480	-	13	4
Eirunepé.....	18.180	17.500	20.714	9.903	5.600	3.240	61	90	220
Envira.....	17.291	18.000	14.108	1.200	1.600	1.900	6	6	5
Guajará.....	45.650	41.000	32.900	2.000	2.000	1.489	70	70	120
Ipixuna.....	15.500	15.168	12.163	11.000	5.150	4.250	170	130	175
Itamarati.....	2.500	1.732	1.980	1.121	1.200	1.130	-	4	2
Juruá.....	1.534	1.589	1.573	621	468	280	-	-	-

ANUÁRIO ESTATÍSTICO DO AMAZONAS

CAPÍTULO 20 - EFETIVO PECUÁRIO

Tabela 20.2 - Efetivo dos rebanhos, segundo as mesorregiões, microrregiões e municípios - 2011 - 2013

MESORREGIÕES MICRORREGIÕES E MUNICÍPIOS	EFETIVO DOS REBANHOS								
	Bovinos			Suínos			Bubalinos		
	2011	2012	2013	2011	2012	2013	2011	2012	2013
CENTRO AMAZONENSE.....	622.963	596.712	604.985	44.127	39.327	36.838	77.726	79.275	81.166
TEFÉ.....	3.569	3.663	3.073	1.986	1.387	963	459	426	421
Alvarães.....	729	619	620	350	300	160	51	45	46
Tefé.....	2.169	2.462	1.873	700	267	203	308	130	125
Uarini.....	671	582	580	936	820	600	100	251	250
COARI.....	12.149	10.402	11.820	3.388	3.234	1.879	827	803	877
Anamá.....	781	780	630	460	313	148	-	-	-
Anori.....	2.400	2.126	1.871	117	114	156	-	-	-
Beruri.....	1.945	1.010	1.281	192	77	83	90	37	79
Caapiranga.....	1.821	1.820	2.282	385	345	292	34	34	28
Coari.....	3.250	2.350	2.756	1.734	1.850	800	361	380	320
Codajás.....	1.952	2.316	3.000	500	535	400	342	352	450
MANAUS.....	184.894	167.724	176.391	7.231	8.614	8.037	24.053	26.766	26.506
Autazes.....	52.355	46.404	46.076	1.800	2.315	2.400	18.021	20.196	20.088
Careiro.....	26.000	19.862	21.645	1.650	1.350	955	1.010	830	544
Careiro da Várzea.....	60.800	60.355	62.716	1.030	398	402	3.338	4.108	4.160
Iranubá.....	7.200	7.333	7.598	555	471	413	100	80	85
Manacapuru.....	22.648	18.200	21.326	700	800	631	590	600	680
Manaquiri.....	9.091	9.370	10.852	360	180	110	221	179	179
Manaus.....	6.800	6.200	6.178	1.136	3.100	3.126	773	773	770
RIO PRETO DA EVA.....	16.590	15.879	16.781	4.502	5.597	6.216	420	356	365
Presidente Figueiredo.....	14.700	13.979	14.500	592	597	580	350	350	365
Rio Preto da Eva.....	1.890	1.900	2.281	3.910	5.000	5.636	70	6	-
ITACOATIARA.....	91.521	115.051	110.798	6.803	6.937	5.135	16.444	21.360	21.981
Itacoatiara.....	50.313	71.699	67.818	2.582	2.595	1.640	13.800	16.984	17.762
Itapiranga.....	6.180	6.234	6.000	212	250	200	352	420	340
Nova Olinda do Norte.....	8.532	8.258	8.580	704	342	340	430	826	860
Silves.....	11.638	12.500	11.715	2.505	2.700	1.895	515	700	569
Urucurituba.....	14.858	16.360	16.685	800	1.050	1.060	1.347	2.430	2.450

(continuação)

ANUÁRIO ESTATÍSTICO DO AMAZONAS

CAPÍTULO 20 - EFETIVO PECUÁRIO

Tabela 20.2 - Efetivo dos rebanhos, segundo as mesorregiões, microrregiões e municípios - 2011 - 2013

MESORREGIÕES MICRORREGIÕES E MUNICÍPIOS	EFETIVO DOS REBANHOS								
	Bovinos			Suínos			Bubalinos		
	2011	2012	2013	2011	2012	2013	2011	2012	2013
PARINTINS.....	314.240	283.993	286.122	20.217	13.558	14.608	35.523	29.564	31.016
Barreirinha.....	51.704	45.891	46.867	2.050	1.628	1.780	6.715	6.708	6.898
Boa Vista do Ramos.....	18.215	19.098	19.671	1.100	1.100	1.094	2.073	2.080	2.184
Maués.....	18.500	16.685	17.102	560	530	402	1.170	649	670
Nhamundá.....	33.393	40.824	41.831	2.590	2.500	2.632	6.261	4.906	5.076
Parintins.....	151.803	120.535	124.151	12.997	6.400	7.100	17.080	13.131	13.986
São Sebastião do Uatumã.....	13.200	17.400	14.000	100	100	100	341	390	249
Urucará.....	27.425	23.560	22.500	820	1.300	1.500	1.883	1.700	1.953
SUL AMAZONENSE.....	696.018	734.999	763.011	15.120	12.975	11.436	2.660	2.484	2.841
BOCA DO ACRE.....	95.954	101.758	105.080	2.750	2.955	2.750	24	30	29
Boca do Acre.....	84.954	90.758	93.880	2.000	2.280	2.100	19	25	24
Pauini.....	11.000	11.000	11.200	750	675	650	5	5	5
PURUS.....	306.180	357.385	364.911	1.640	1.675	1.547	136	158	360
Canutama.....	15.730	23.092	22.640	493	585	592	37	69	73
Lábrea.....	287.500	331.213	339.482	890	920	810	95	89	267
Tapauá.....	2.950	3.080	2.789	257	170	145	4	-	20
MADEIRA.....	293.884	275.856	293.020	10.730	8.345	7.139	2.500	2.296	2.452
Apuí.....	146.200	132.890	145.000	3.895	3.587	2.000	269	289	390
Borba.....	5.200	6.020	6.120	670	585	580	2.066	1.766	1830
Humaitá.....	25.000	21.166	20.980	1.400	1.303	1.229	56	45	70
Manicoré.....	102.657	100.150	105.820	4.500	2.525	3.000	97	180	140
Novo Aripuanã.....	14.827	15.630	15.100	265	345	330	12	16	22
AMAZONAS.....	1.439.597	1.445.739	1.470.537	94.435	76.108	66.325	81.851	83.047	85.532

FONTES: Pesquisa da Pecuária Municipal (PPM) - IBGE - Grupo de Coordenação de Estatísticas Agropecuárias do Amazonas - GCEA/AM

NOTA: A partir do ano 2013, as categorias "asininos, muare e coelhos" não existem mais na pesquisa do IBGE.

ANUÁRIO ESTATÍSTICO DO AMAZONAS

CAPÍTULO 20 - EFETIVO PECUÁRIO

Tabela 20.2 - Efetivo dos rebanhos, segundo as mesorregiões, microrregiões e municípios - 2011 - 2013

(continuação)

MESORREGIÕES MICRORREGIÕES E MUNICÍPIOS	EFETIVO DOS REBANHOS								
	Equinos			Asininos			Muare		
	2011	2012	2013	2011	2012	2013	2011	2012	2013
COARI.....	110	112	128	335	335	-	32	30	-
Anamá.....	9	9	3	-	-	-	-	-	-
Beruri.....	51	50	40	-	-	-	-	-	-
Caapiranga.....	35	35	40	335	335	-	32	30	-
Coarí.....	-	-	-	-	-	-	-	-	-
Codajás.....	15	18	45	-	-	-	-	-	-
MANAUS.....	3.750	2.901	2.699	57	47	-	82	81	-
Autazes.....	900	1.000	980	-	-	-	25	30	-
Careiro.....	1.580	921	758	-	-	-	-	-	-
Careiro da Várzea.....	715	454	440	40	30	-	18	13	-
Irاندوبا.....	40	41	43	-	-	-	-	-	-
Manacapuru.....	290	265	260	-	-	-	22	21	-
Manaquiri.....	-	-	-	-	-	-	-	-	-
Manaus.....	225	220	218	17	17	-	17	17	-
RIO PRETO DA EVA.....	624	630	385	30	30	-	80	73	-
Presidente Figueiredo.....	208	210	215	15	15	-	50	45	-
Rio Preto da Eva.....	416	420	170	15	15	-	30	28	-
ITACOATIARA.....	1.379	1.423	1.423	32	33	-	58	60	-
Itacoatiara.....	1.000	1.020	967	32	33	-	58	60	-
Itapiranga.....	44	50	45	-	-	-	-	-	-
Nova Olinda do Norte.....	55	53	54	-	-	-	-	-	-
Silves.....	130	130	180	-	-	-	-	-	-
Urucurituba.....	150	170	177	-	-	-	-	-	-

ANUÁRIO ESTATÍSTICO DO AMAZONAS

CAPÍTULO 20 - EFETIVO PECUÁRIO

Tabela 20.2 - Efetivo dos rebanhos, segundo as mesorregiões, microrregiões e municípios - 2011 - 2013

MESORREGIÕES MICRORREGIÕES E MUNICÍPIOS	EFETIVO DOS REBANHOS								
	Equinos			Asininos			Muares		
	2011	2012	2013	2011	2012	2013	2011	2012	2013
PARINTINS.....	3.797	3.962	4.046	-	-	-	-	-	-
Barreirinha.....	-	-	-	-	-	-	-	-	-
Boa Vista do Ramos.....	495	520	532	-	-	-	-	-	-
Maués.....	-	-	-	-	-	-	-	-	-
Nhamundá.....	1.365	1.420	1.463	-	-	-	-	-	-
Parintins.....	1.632	1.712	1.742	-	-	-	-	-	-
São Sebastião do Uatumã.....	15	20	47	-	-	-	-	-	-
Urucará.....	290	290	262	-	-	-	-	-	-
SUL AMAZONENSE.....	2.671	5.176	3.050	87	102	-	444	425	-
BOCA DO ACRE.....	1.668	2.729	2.876	57	57	-	234	234	-
Boca do Acre.....	1.580	2.641	2.792	44	44	-	210	210	-
Pauini.....	88	88	84	13	13	-	24	24	-
PURUS.....	32	167	174	-	-	-	-	-	-
Canutama.....	32	32	34	-	-	-	-	-	-
Lábrea.....	-	135	140	-	-	-	-	-	-
Tapauá.....	-	-	-	-	-	-	-	-	-
MADEIRA.....	971	2.280	-	30	45	-	210	191	-
Apuí.....	732	2.030	2.030	20	32	-	200	180	-
Borba.....	16	20	21	-	-	-	-	-	-
Humaitá.....	50	50	45	10	13	-	10	11	-
Manicoré.....	63	65	68	-	-	-	-	-	-
Novo Aripuanã.....	110	115	109	-	-	-	-	-	-
AMAZONAS.....	13.685	15.678	13.166	671	658	-	947	932	-

FONTE: Pesquisa da Pecuária Municipal (PPM) - IBGE - Grupo de Coordenação de Estatísticas Agropecuárias do Amazonas - GCEA/AM

NOTA: A partir do ano 2013, as categorias "asininos, muares e coelhos" não existem mais na pesquisa do IBGE.

ANUÁRIO ESTATÍSTICO DO AMAZONAS

CAPÍTULO 20 - EFETIVO PECUÁRIO

Tabela 20.2 - Efetivo dos rebanhos, segundo as mesorregiões, microrregiões e municípios - 2011 - 2013

(continua)

MESORREGIÕES MICRORREGIÕES E MUNICÍPIOS	EFETIVO DOS REBANHOS								
	Coelhos			Ovinos			Caprinos		
	2011	2012	2013	2011	2012	2013	2011	2012	2013
NORTE AMAZONENSE.....	-	-	-	324	325	327	127	109	169
RIO NEGRO.....	-	-	-	226	229	194	127	109	138
Barcelos.....	-	-	-	20	50	46	30	30	30
Novo Airão.....	-	-	-	110	77	50	34	40	30
Santa Izabel do Rio Negro.....	-	-	-	61	82	78	13	12	8
São Gabriel da Cachoeira.....	-	-	-	35	20	20	50	27	70
JAPURÁ.....	-	-	-	98	96	133	-	-	31
Japurá.....	-	-	-	12	10	47	-	-	10
Maraã.....	-	-	-	86	86	86	-	-	21
SUDOESTE AMAZONENSE.....	-	-	-	6.827	6.461	6.347	1.761	2.162	2.065
ALTO SOLIMÕES.....	-	-	-	1.880	1.853	1.785	622	741	681
Amaturá.....	-	-	-	100	100	97	22	20	18
Atalaia do Norte.....	-	-	-	300	270	190	95	85	70
Benjamin Constant.....	-	-	-	350	400	305	300	420	260
Fonte Boa.....	-	-	-	-	30	23	-	-	-
Jutaí.....	-	-	-	150	150	280	150	150	270
Santo Antônio do Itá.....	-	-	-	600	450	500	-	-	-
São Paulo de Olivença.....	-	-	-	200	200	130	-	-	-
Tabatinga.....	-	-	-	80	53	30	-	6	3
Tonantins.....	-	-	-	100	200	230	55	60	60
JURUÁ.....	-	-	-	4.947	4.608	4.562	1.139	1.421	1.384
Carauari.....	-	-	-	261	282	300	42	31	35
Eirunepé.....	-	-	-	1.032	1.115	1.115	152	180	220
Envira.....	-	-	-	1.200	900	800	450	550	430
Guajará.....	-	-	-	1.671	1.720	1.815	170	270	310
Ipixuna.....	-	-	-	400	485	396	260	325	264
Itamarati.....	-	-	-	383	96	118	65	65	125
Juruá.....	-	-	-	-	10	18	-	-	-

ANUÁRIO ESTATÍSTICO DO AMAZONAS

CAPÍTULO 20 - EFETIVO PECUÁRIO

Tabela 20.2 - Efetivo dos rebanhos, segundo as mesorregiões, microrregiões e municípios - 2011 - 2013

(continuação)

MESORREGIÕES MICRORREGIÕES E MUNICÍPIOS	EFETIVO DOS REBANHOS								
	Coelhos			Ovinos			Caprinos		
	2011	2012	2013	2011	2012	2013	2011	2012	2013
CENTRO AMAZONENSE.....	1.300	1.130	-	40.018	40.239	37.051	15.556	13.910	13.790
TEFÉ.....	-	-	-	920	728	706	22	3	4
Alvarães.....	-	-	-	120	98	86	12	-	-
Tefé.....	-	-	-	700	500	520	10	3	4
Uarini.....	-	-	-	100	130	100	-	-	-
COARI.....	-	-	-	1.348	1.397	1.075	488	518	465
Anamá.....	-	-	-	150	134	41	-	-	-
Anori.....	-	-	-	228	228	228	-	-	-
Beruri.....	-	-	-	100	60	41	55	30	55
Caapiranga.....	-	-	-	90	125	135	40	46	38
Coarí.....	-	-	-	280	300	280	293	350	320
Codajás.....	-	-	-	500	550	350	100	92	52
MANAUS.....	550	550	-	10.520	13.031	12.065	3.990	3.977	4.082
Autazes.....	-	-	-	3.900	3.761	3.450	2.300	2.350	2.600
Careiro.....	-	-	-	780	1.820	1.568	380	375	314
Careiro da Várzea.....	-	-	-	300	373	346	500	369	322
Irlanduba.....	-	-	-	200	427	402	40	83	81
Manacapuru.....	-	-	-	1.190	1.300	1.040	170	200	160
Manaquiri.....	-	-	-	1.150	350	360	-	-	-
Manaus.....	550	550	-	3.000	5.000	4.899	600	600	605
RIO PRETO DA EVA.....	180	180	-	6.680	6.570	4.805	859	980	823
Presidente Figueiredo.....	-	-	-	2.470	2.470	2.455	580	580	573
Rio Preto da Eva.....	180	180	-	4.210	4.100	2.350	279	400	250
ITACOATIARA.....	80	-	-	5.200	4.395	3.853	2.640	2.160	1.911
Itacoatiara.....	-	-	-	4.085	3.165	2.546	2.095	1.500	1.210
Itapiranga.....	80	-	-	125	150	120	150	180	150
Nova Olinda do Norte.....	-	-	-	300	300	300	200	180	180
Silves.....	-	-	-	330	400	540	105	200	275
Urucurituba.....	-	-	-	360	380	347	90	100	96

ANUÁRIO ESTATÍSTICO DO AMAZONAS

CAPÍTULO 20 - EFETIVO PECUÁRIO

Tabela 20.2 - Efetivo dos rebanhos, segundo as mesorregiões, microrregiões e municípios - 2011 - 2013

(conclusão)

MESORREGIÕES MICRORREGIÕES E MUNICÍPIOS	EFETIVO DOS REBANHOS								
	Coelhos			Ovinos			Caprinos		
	2011	2012	2013	2011	2012	2013	2011	2012	2013
PARINTINS.....	490	400	-	15.350	14.118	14.547	7.557	6.272	6.505
Barreirinha.....	-	-	-	3.000	2.570	2.708	950	650	656
Boa Vista do Ramos.....	-	-	-	450	250	274	500	500	521
Maués.....	-	-	-	1.500	620	638	650	265	302
Nhamundá.....	-	-	-	2.797	3.360	3.502	689	657	682
Parintins.....	-	-	-	5.735	5.100	5.224	4.668	4.100	4200
São Sebastião do Uatumã.....	-	-	-	68	68	53	-	-	43
Urucará.....	490	400	-	1.800	2.150	2.148	100	100	101
SUL AMAZONENSE.....	-	-	-	21.962	24.666	24.903	4.044	6.418	6.304
BOCA DO ACRE.....	-	-	-	16.770	18.000	18.002	3.060	3.196	3.198
Boca do Acre.....	-	-	-	16.500	17.800	17.800	3.000	3.150	3.150
Pauni.....	-	-	-	270	200	202	60	46	48
PURUS.....	-	-	-	140	170	198	67	107	124
Canutama.....	-	-	-	10	10	15	27	27	28
Lábrea.....	-	-	-	130	160	133	-	-	16
Tapauá.....	-	-	-	-	-	50	40	80	80
MADEIRA.....	-	-	-	5.052	6.496	6.703	917	3.115	2.982
Apuí.....	-	-	-	1.110	2.662	2.910	165	1.204	1.300
Borba.....	-	-	-	1.300	1.400	1.423	300	420	403
Humaitá.....	-	-	-	2.437	1.381	1.288	262	165	113
Manicoré.....	-	-	-	110	939	956	80	1.200	1.050
Novo Aripuanã.....	-	-	-	95	114	126	110	126	116
AMAZONAS.....	1.300	1.130	-	69.131	71.691	68.628	21.488	22.599	22.328

FONTE: Pesquisa da Pecuária Municipal (PPM) - IBGE - Grupo de Coordenação de Estatísticas Agropecuárias do Amazonas - GCEA/AM

NOTA: A partir do ano 2013, as categorias "asininos, muare e coelhos" não existem mais na pesquisa do IBGE.

ANUÁRIO ESTATÍSTICO DO AMAZONAS**CAPÍTULO 21 - EFETIVO AVÍCOLA****Tabela 21.1 - Efetivo avícola no Estado do Amazonas - 2011 - 2013**

DISCRIMINAÇÃO	EFETIVO AVÍCOLA		
	2011	2012	2013
Galinhas.....	3.073.011	2.939.350	2.836.439
(Galináceos) Galos, Frangos e Pintos.....	1.342.081	1.290.297	4.013.855
Codornas.....	18.389	16.557	16.820

FONTE: Pesquisa da Pecuária Municipal (PPM) - IBGE - Grupo de Coordenação de Estatísticas Agropecuárias do Amazonas - GCEA/AM

ANUÁRIO ESTATÍSTICO DO AMAZONAS

CAPÍTULO 21 - EFETIVO AVÍCOLA

Tabela 21.2 - Efetivo avícola, segundo as mesorregiões, microrregiões e municípios - 2011 - 2013

MESORREGIÕES MICRORREGIÕES E MUNICÍPIOS	EFETIVO AVÍCOLA								
	Galinhas			(Galináceos) Galos, Frangos e Pintos			Codornas		
	2011	2012	2013	2011	2012	2013	2011	2012	2013
NORTE AMAZONENSE.....	24.755	25.110	16.650	69.810	48.020	63.110	-	-	-
RIO NEGRO.....	7.495	9.800	6.250	44.470	26.550	33.500	-	-	-
Barcelos.....	200	400	450	1.000	3.000	3.500	-	-	-
Novo Airão.....	825	500	750	5.550	7.000	14.500	-	-	-
Santa Izabel do Rio Negro.....	3.000	2.900	2.050	3.040	2.950	3.500	-	-	-
São Gabriel da Cachoeira.....	3.470	6.000	3.000	8.330	13.600	12.000	-	-	-
JAPURÁ.....	17.260	15.310	10.400	25.340	21.470	29.610	-	-	-
Japurá.....	260	310	650	340	470	1.610	-	-	-
Maraã.....	17.000	15.000	9.750	25.000	21.000	28.000	-	-	-
SUDOESTE AMAZONENSE.....	107.937	98.092	87.968	174.986	155.724	202.375	2.089	142	220
ALTO SOLIMÕES.....	69.720	64.800	61.700	87.400	78.100	122.200	-	-	200
Amaturá.....	3.600	2.900	3.000	4.400	4.000	7.000	-	-	-
Atalaia do Norte.....	20.000	12.000	7.000	30.000	15.000	19.000	-	-	-
Benjamin Constant.....	12.000	14.000	10.600	20.000	23.000	26.100	-	-	200
Fonte Boa.....	2.600	3.000	3.500	2.800	3.500	6.500	-	-	-
Jutai.....	10.900	13.400	9.000	9.200	11.100	21.000	-	-	-
Santo Antônio do Itá.....	6.500	6.000	6.000	5.000	5.000	10.000	-	-	-
São Paulo de Olivença.....	3.000	3.500	15.000	4.500	6.000	20.000	-	-	-
Tabatinga.....	10.620	8.000	6.000	11.000	8.500	9.000	-	-	-
Tonantins.....	500	2.000	1.600	500	2.000	3.600	-	-	-
JURUÁ.....	38.217	33.292	26.268	87.586	77.624	80.175	2.089	142	20
Carauari.....	5.400	4.200	3.000	9.500	7.380	5.000	-	-	-
Eirunepé.....	14.685	10.000	5.300	25.260	20.345	17.145	139	142	20
Envira.....	8.800	8.500	7.000	8.925	9.290	15.000	-	-	-
Guajará.....	7.800	8.760	8.920	29.150	28.730	29.920	-	-	-
Ipixuna.....	900	980	1.130	12.000	9.000	10.130	-	-	-
Itamarati.....	390	462	618	1.541	1.079	980	1.950	-	-
Juruá.....	242	390	300	1.210	1.800	2.000	-	-	-

ANUÁRIO ESTATÍSTICO DO AMAZONAS

CAPÍTULO 21 - EFETIVO AVÍCOLA

Tabela 21.2 - Efetivo avícola, segundo as mesorregiões, microrregiões e municípios - 2011 - 2013

MESORREGIÕES MICRORREGIÕES E MUNICÍPIOS	EFETIVO AVÍCOLA								
	Galinhas			(Galináceos) Galos, Frangos e Pintos			Codornas		
	2011	2012	2013	2011	2012	2013	2011	2012	2013
CENTRO AMAZONENSE.....	2.831.569	2.712.836	2.650.591	1.016.855	954.152	3.533.315	16.150	16.115	16.500
TEFÉ.....	9.690	9.780	10.200	5.350	5.720	17.720	1.025	1.030	1.500
Alvarães.....	2.800	3.000	2.700	500	1.000	3.820	-	-	-
Tefé.....	2.890	3.180	4.300	3.200	3.520	9.700	1.025	1.030	1.500
Uarini.....	4.000	3.600	3.200	1.650	1.200	4.200	-	-	-
COARI.....	14.820	19.750	20.729	27.714	35.080	49.266	-	-	-
Anamá.....	150	250	250	784	1.380	3.300	-	-	-
Anori.....	2.100	1.900	1.396	3.990	3.500	3.896	-	-	-
Beruri.....	2.250	1.800	1.563	1.640	1.600	3.200	-	-	-
Caapiranga.....	3.200	2.800	3.020	4.100	3.600	5.870	-	-	-
Coarí.....	5.500	8.000	8.500	14.800	17.000	20.000	-	-	-
Codajás.....	1.620	5.000	6.000	2.400	8.000	13.000	-	-	-
MANAUS.....	2.518.753	2.408.606	2.347.280	677.788	641.517	2.949.819	15.000	15.000	15.000
Autazes.....	1.690	2.600	2.600	2.588	3.916	6.600	-	-	-
Careiro.....	2.400	2.300	2300	2.200	3.501	7.619	-	-	-
Careiro da Várzea.....	3.975	3.206	3.180	1.440	1.400	4.500	-	-	-
Irاندuba.....	360.200	325.000	317.000	195.000	150.000	450.000	-	-	-
Manacapuru.....	78.000	74.000	75.700	18.000	17.500	93.700	-	-	-
Manaquiri.....	788	1.500	1500	2.500	5.200	7.400	-	-	-
Manaus.....	2.071.700	2.000.000	1.945.000	456.060	460.000	2.380.000	15.000	15.000	15.000
RIO PRETO DA EVA.....	62.000	72.000	67.000	64.500	34.000	89.700	45	45	-
Presidente Figueiredo.....	10.000	10.000	11.000	14.500	14.000	26.000	-	-	-
Rio Preto da Eva.....	52.000	62.000	56000	50.000	20.000	63.700	45	45	-
ITACOATIARA.....	75.360	94.800	92.600	38.516	48.785	141.200	80	40	-
Itacoatiara.....	60.000	80.000	76.000	15.216	23.585	102.000	-	-	-
Itapiranga.....	360	400	480	700	800	1.000	20	40	-
Nova Olinda do Norte.....	4.000	2.400	2.900	5.000	4.400	7.500	-	-	-
Silves.....	3.000	4.000	4.620	10.000	12.000	12.000	60	-	-
Urucurituba.....	8.000	8.000	8.600	7.600	8.000	18.700	-	-	-

ANUÁRIO ESTATÍSTICO DO AMAZONAS

CAPÍTULO 21 - EFETIVO AVÍCOLA

Tabela 21.2 - Efetivo avícola, segundo as mesorregiões, microrregiões e municípios - 2011 - 2013

MESORREGIÕES MICRORREGIÕES E MUNICÍPIOS	EFETIVO AVÍCOLA								
	Galinhas			(Galináceos) Galos, Frangos e Pintos			Codornas		
	2011	2012	2013	2011	2012	2013	2011	2012	2013
PARINTINS.....	150.946	107.900	112.782	202.987	189.050	285.610	-	-	-
Barreirinha.....	36.000	32.000	32.887	33.000	33.000	66.320	-	-	-
Boa Vista do Ramos.....	4.200	3.900	4.220	6.000	5.450	10.200	-	-	-
Maués.....	53.000	20.000	20.600	102.000	91.000	100.080	-	-	-
Nhamundá.....	700	1.000	1.125	100	1.000	2.160	-	-	-
Parintins.....	43.106	40.000	43.150	48.424	45.000	86.200	-	-	-
São Sebastião do Uatumã.....	940	1.000	1.000	3.523	3.800	3.800	-	-	-
Urucará.....	13.000	10.000	9.800	9.940	9.800	16.850	-	-	-
SUL AMAZONENSE.....	108.750	103.312	81.230	106.980	132.401	215.055	150	300	100
BOCA DO ACRE.....	11.550	11.000	11.300	19.900	24.000	38.436	150	-	-
Boca do Acre.....	3.050	4.000	3.800	6.800	12.000	18.836	150	-	-
Pauini.....	8.500	7.000	7.500	13.100	12.000	19.600	-	-	-
PURUS.....	27.200	27.300	24.000	13.720	12.200	34.662	-	300	100
Canutama.....	1.200	2.000	3.000	2.100	4.000	7.500	-	-	-
Lábrea.....	23.000	24.300	20.000	4.620	5.200	23.762	-	300	100
Tapauá.....	3.000	1.000	1.000	7.000	3.000	3.400	-	-	-
MADEIRA.....	70.000	65.012	45.930	73.360	96.201	141.957	-	-	-
Apuí.....	31.000	21.520	11.000	38.500	16.621	26.000	-	-	-
Borba.....	3.000	3.000	3.230	2.350	2.500	6.134	-	-	-
Humaitá.....	6.000	8.892	4.200	4.000	4.380	8.823	-	-	-
Manicoré.....	20.000	22.000	18.100	20.000	60.000	80.000	-	-	-
Novo Aripuanã.....	10.000	9.600	9.400	8.510	12.700	21.000	-	-	-
AMAZONAS.....	3.073.011	2.939.350	2.836.439	1.368.631	1.290.297	4.013.855	18.389	16.557	16.820

FONTE: Pesquisa da Pecuária Municipal (PPM) - IBGE - Grupo de Coordenação de Estatísticas Agropecuárias do Amazonas - GCEA/AM

ANUÁRIO ESTATÍSTICO DO AMAZONAS**CAPÍTULO 22 - PESCADO****Tabela 22.1 - Pesca Extrativa, em toneladas, segundo principais espécies de Água Doce no Estado do Amazonas - 2003 - 2007**

ESPÉCIES	PESCADO DESEMBARCADO (t)				
	2003	2004	2005	2006	2007
Acará.....	883	871	854	883	887
Aracú.....	875	864	643	665	724
Aruanã.....	1.558	1.536	1.496	1.548	1.695
Branquinha.....	464	552	541	559	621
Curimatã.....	9.887	6.212	6.103	6.312	6.934
Jaraquí.....	10.666	15.368	14.138	14.623	16.086
Matrinxã.....	3.116	2.986	2.023	2.092	2.394
Pacú.....	6.088	6.012	5.871	6.073	6.543
Pescada.....	880	864	865	894	983
Pirapitinga.....	1.860	1.853	1.732	1.792	1.982
Pirarucu.....	70	73	958	961	983
Sardinha.....	2.341	2.111	1.994	2.093	2.316
Surubim.....	1.977	1.952	1.737	1.797	1.245
Tambaqui.....	2.636	2.596	2.472	2.557	2.664
Tucunaré.....	2.198	2.115	2.139	2.212	2.269
Outros.....	1.923	1.813	530	549	326
TOTAL.....	47.422	47.778	44.096	45.610	48.652

FONTE : IBAMA

Tabela 22.2 - Valores de Exportação de peixes ornamentais do Estado do Amazonas - 2006 - 2007

(US\$)

ANOS	PEIXE EXPORTADO												Total
	Janeiro	Fevereiro	Março	Abril	Maior	Junho	Julho	Agosto	Setembro	Outubro	Novembro	Dezembro	
2006.....	234.333,41	221.020,16	264.796,05	210.212,31	170.309,25	57.345,05	96.518,54	319.259,92	317.240,03	350.106,31	422.069,49	270.463,02	2.933.673,54
2007.....	469.539,73	268.927,86	308.082,30	245.338,22	250.803,18	228.516,22	216.049,81	344.416,13	327.568,91	388.241,46	401.222,80	276.907,79	3.725.614,41

FONTE : IBAMA

ANUÁRIO ESTATÍSTICO DO AMAZONAS

CAPÍTULO 23 - PRODUTOS DE ORIGEM ANIMAL

Tabela 23.1 - Produção de origem animal no Estado do Amazonas - 2011 - 2013

PRODUTOS	UNIDADE DE MEDIDA	QUANTIDADE		
		2011	2012	2013
Leite.....	Mil Litros	52.035	48.168	48.970
Ovos de galinha.....	Mil Dúzias	72.089	65.952	64.017
Mel.....	Quilogramas	48.394	43.267	35.223
Piscicultura.....	Toneladas	15.152	17.435	15.066
Curimatã.....	Toneladas	-	-	266.000
Matrinã.....	Kg	-	-	3.057.285
Pirapitinga.....	Kg	-	-	59.100
Tambaqui.....	Kg	-	-	11.319.085

FONTE: Pesquisa da Pecuária Municipal (PPM) - IBGE - Grupo de Coordenação de Estatísticas Agropecuárias do Amazonas - GCEA/AM

NOTA: Pescado por espécie foi incluído na pesquisa do GCEA/AM a partir do ano de 2013.

ANUÁRIO ESTATÍSTICO DO AMAZONAS

CAPÍTULO 23 - PRODUTOS DE ORIGEM ANIMAL

Tabela 23.2 - Produção de leite, segundo as mesorregiões, microrregiões e municípios - 2011 - 2013

MESORREGIÕES MICRORREGIÕES E MUNICÍPIOS	QUANTIDADE (MIL LITROS)		
	2011	2012	2013
NORTE AMAZONENSE.....	180	108	92
RIO NEGRO.....	85	78	59
Barcelos.....	15	4	4
Novo Airão.....	24	30	40
Santa Izabel do Rio Negro.....	18	19	8
São Gabriel da Cachoeira.....	28	25	7
JAPURÁ.....	95	30	33
Japurá.....	95	30	33
Maraã.....	-	-	-
SUDOESTE AMAZONENSE.....	2.439	1.290	1.200
ALTO SOLIMÕES.....	1.101	683	664
Amaturá.....	258	100	100
Atalaia do Norte.....	5	5	4
Benjamin Constant.....	33	21	21
Fonte Boa.....	405	260	220
Jutaí.....	17	17	18
Santo Antonio do Içá.....	90	92	100
São Paulo de Olivença.....	35	29	25
Tabatinga.....	29	9	36
Tonantins.....	229	150	140
JURUÁ.....	1.338	607	536
Carauari.....	9	7	4
Eirunepé.....	49	45	41
Envira.....	318	134	130
Guajará.....	400	252	195
Ipixuna.....	180	144	145
Itamarati.....	375	20	16
Juruá.....	7	5	5
CENTRO AMAZONENSE.....	39.968	37.943	37.451
TEFÉ.....	33	33	27
Alvarães.....	-	-	-
Tefé.....	4	15	14
Uarini.....	29	18	13
COARI.....	621	415	363
Anamá.....	30	29	21
Anori.....	220	150	115
Beruri.....	66	21	19
Caapiranga.....	65	65	35
Coarí.....	70	45	48
Codajás.....	170	105	125

ANUÁRIO ESTATÍSTICO DO AMAZONAS

CAPÍTULO 23 - PRODUTOS DE ORIGEM ANIMAL

Tabela 23.2 - Produção de leite, segundo as mesorregiões, microrregiões e municípios - 2011 - 2013

MESORREGIÕES MICRORREGIÕES E MUNICÍPIOS	QUANTIDADE (MIL LITROS)		
	2011	2012	2013
MANAUS.....	19.618	21.677	20.223
Autazes.....	7.400	9.813	8.533
Careiro.....	700	209	180
Careiro da Várzea.....	9.611	9.611	9.702
Iranduba.....	405	615	425
Manacapuru.....	261	610	610
Manaquiri.....	526	220	185
Manaus.....	715	599	588
RIO PRETO DA EVA.....	306	350	352
Presidente Figueiredo.....	235	278	280
Rio Preto da Eva.....	71	72	72
ITACOATIARA.....	4.898	6.201	6.240
Itacoatiara.....	4.664	5.597	5.600
Itapiranga.....	34	34	29
Nova Olinda do Norte.....	15	335	330
Silves.....	134	150	198
Urucurituba.....	51	85	83
PARINTINS.....	14.492	9.267	10.246
Barreirinha.....	1.600	2.640	2.938
Boa Vista do Ramos.....	139	153	157
Maués.....	1.775	672	692
Nhamundá.....	31	82	83
Parintins.....	10.821	5.600	6.250
São Sebastião do Uatumã.....	54	35	40
Urucará.....	72	85	86
SUL AMAZONENSE.....	9.448	8.827	10.227
BOCA DO ACRE.....	1.184	1.549	1.370
Boca do Acre.....	1.018	1.399	1.230
Pauini.....	166	150	140
PURUS.....	556	788	825
Canutama.....	41	41	57
Lábrea.....	335	691	710
Tapauá.....	180	56	58
MADEIRA.....	7.708	6.490	8.032
Apuí.....	5.930	4.650	6.530
Borba.....	28	90	92
Humaitá.....	420	209	130
Manicoré.....	1.150	1.356	1.086
Novo Aripuanã.....	180	185	194
AMAZONAS.....	52.035	48.168	48.970

FONTE: Pesquisa da Pecuária Municipal (PPM) - IBGE - Grupo de Coordenação de Estatísticas Agropecuárias do Amazonas - GCEA/AM

ANUÁRIO ESTATÍSTICO DO AMAZONAS**CAPÍTULO 23 - PRODUTOS DE ORIGEM ANIMAL****Tabela 23.3 - Produção de ovos de galinha, segundo as mesorregiões, microrregiões e municípios - 2011 - 2013**

(continua)

MESORREGIÕES MICRORREGIÕES E MUNICÍPIOS	QUANTIDADE (MIL DÚZIAS)		
	2011	2012	2013
NORTE AMAZONENSE.....	202	201	135
RIO NEGRO.....	57	78	61
Barcelos.....	4	6	6
Novo Airão.....	12	9	10
Santa Izabel do Rio Negro.....	15	16	24
São Gabriel da Cachoeira.....	26	47	21
JAPURÁ.....	145	123	74
Japurá.....	2	3	5
Maraã.....	143	120	69
SUDOESTE AMAZONENSE.....	625	741	673
ALTO SOLIMÕES.....	420	394	404
Amaturá.....	30	39	36
Atalaia do Norte.....	75	48	28
Benjamin Constant.....	47	56	40
Fonte Boa.....	26	26	27
Jutaí.....	200	130	86
Santo Antônio do Içá.....	19	21	22
São Paulo de Olivença.....	22	26	120
Tabatinga.....	-	40	30
Tonantins.....	1	8	15
JURUÁ.....	205	347	269
Carauari.....	40	30	30
Eirunepé.....	51	100	53
Envira.....	61	153	120
Guajará.....	39	49	52
Ipixuna.....	4	3	3
Itamarati.....	10	8	8
Juruá.....	-	4	3
CENTRO AMAZONENSE.....	69.941	63.767	62.126
TEFÉ.....	66	101	120
Alvarães.....	29	31	32
Tefé.....	28	62	77
Uarini.....	9	8	11
COARI.....	119	205	233
Anamá.....	-	1	1
Anori.....	50	30	17
Beruri.....	17	16	14
Caapiranga.....	19	17	36
Coarí.....	13	80	84
Codajás.....	20	61	81

ANUÁRIO ESTATÍSTICO DO AMAZONAS**CAPÍTULO 23 - PRODUTOS DE ORIGEM ANIMAL****Tabela 23.3 - Produção de ovos de galinha, segundo as mesorregiões, microrregiões e municípios - 2011 - 2013**

MESORREGIÕES MICRORREGIÕES E MUNICÍPIOS	QUANTIDADE (MIL DÚZIAS)		
	(conclusão)		
	2011	2012	2013
MANAUS.....	66.273	59.535	57.947
Autazes.....	19	31	31
Careiro.....	17	16	14
Careiro da Várzea.....	21	20	19
Iranduba.....	8.400	7.744	7.291
Manacapuru.....	1.805	1.712	1.780
Manaquiri.....	6	12	12
Manaus.....	56.005	50.000	48.800
RIO PRETO DA EVA.....	950	1.196	1.060
Presidente Figueiredo.....	78	80	85
Rio Preto da Eva.....	872	1.116	975
ITACOATIARA.....	1.648	1.930	1.850
Itacoatiara.....	1.586	1.840	1.748
Itapiranga.....	7	8	8
Nova Olinda do Norte.....	20	12	17
Silves.....	20	22	27
Urucurituba.....	15	48	50
PARINTINS.....	885	800	916
Barreirinha.....	125	128	142
Boa Vista do Ramos.....	14	16	18
Maues.....	106	80	92
Nhamundá.....	1	4	4
Parintins.....	468	435	520
São Sebastião do Uatumã.....	7	12	12
Urucará.....	164	125	128
SUL AMAZONENSE.....	1.321	1.243	1.083
BOCA DO ACRE.....	175	153	166
Boca do Acre.....	65	68	68
Pauini.....	110	85	98
PURUS.....	689	683	518
Canutama.....	15	25	30
Lábrea.....	650	650	480
Tapauá.....	24	8	8
MADEIRA.....	457	407	399
Apuí.....	250	174	226
Borba.....	26	26	26
Humaitá.....	70	72	18
Manicoré.....	96	106	100
Novo Aripuanã.....	15	29	29
AMAZONAS.....	72.089	65.952	64.017

FONTE: Pesquisa da Pecuária Municipal (PPM) - IBGE - Grupo de Coordenação de Estatísticas Agropecuárias do Amazonas - GCEA/AM

ANUÁRIO ESTATÍSTICO DO AMAZONAS**CAPÍTULO 23 - PRODUTOS DE ORIGEM ANIMAL****Tabela 23.4 - Produção de mel de abelha, segundo as mesorregiões, microrregiões e municípios - 2011 - 2013**

(continua)

MESORREGIÕES MICRORREGIÕES E MUNICÍPIOS	QUANTIDADE (QUILOGRAMAS)		
	2011	2012	2013
NORTE AMAZONENSE.....	603	940	147
RIO NEGRO.....	386	720	93
Barcelos.....	70	100	-
Novo Airão.....	43	100	23
Santa Isabel do Rio Negro.....	45	50	-
São Gabriel da Cachoeira.....	228	470	70
JAPURÁ.....	217	220	54
Japurá.....	217	220	54
Maraã.....	-	-	-
SUDOESTE AMAZONENSE.....	4.311	3.114	2.151
ALTO SOLIMÕES.....	4.045	3.070	2.136
Amaturá.....	21	56	-
Atalaia do Norte.....	538	440	120
Benjamin Constant.....	1.536	1.298	1.300
Fonte Boa.....	360	50	-
Jutaí.....	72	180	-
Santo Antônio do Içá.....	316	216	250
São Paulo de Olivença.....	202	130	166
Tabatinga.....	1.000	600	300
Tonantins.....	-	100	-
JURUÁ.....	266	44	15
Carauari.....	124	-	-
Eirunepé.....	-	-	-
Envira.....	-	-	-
Guajará.....	-	-	-
Ipixuna.....	-	-	-
Itamarati.....	-	-	-
Juruá.....	142	44	15
CENTRO AMAZONENSE.....	37.690	34.133	29.730
TEFÉ.....	742	1.591	1.326
Alvarães.....	208	500	1.050
Tefé.....	504	1.091	150
Uarini.....	30	-	126
COARI.....	2.521	2.737	1.706
Anamá.....	360	237	36
Anori.....	175	50	40
Beruri.....	440	250	80
Caapiranga.....	80	390	350
Coarí.....	494	590	1.000
Codajás.....	972	1.220	200

ANUÁRIO ESTATÍSTICO DO AMAZONAS

CAPÍTULO 23 - PRODUTOS DE ORIGEM ANIMAL

Tabela 23.4 - Produção de mel de abelha, segundo as mesorregiões, microrregiões e municípios - 2011 - 2013

(conclusão)

MESORREGIÕES MICRORREGIÕES E MUNICÍPIOS	QUANTIDADE (QUILOGRAMAS)		
	2011	2012	2013
MANAUS.....	11.031	8.825	7.914
Careiro.....	800	710	200
Careiro da Várzea.....	50	300	214
Iranduba.....	746	655	400
Manacapuru.....	3.935	3.200	3.500
Manaquiri.....	1.000	960	600
Manaus.....	4.500	3.000	3.000
RIO PRETO DA EVA.....	345	500	690
Presidente Figueiredo.....	345	500	690
Rio Preto da Eva.....	-	-	-
ITACOATIARA.....	1.998	3.710	2.472
Itacoatiara.....	528	2.700	1.322
Itapiranga.....	700	500	400
Nova Olinda do Norte.....	530	-	-
Silves.....	240	300	600
Urucurituba.....	-	210	150
PARINTINS.....	21.053	16.770	15.622
Barreirinha.....	1.730	1.800	1.900
Boa Vista do Ramos.....	2.600	3.100	3.180
Maues.....	10.000	4.820	4.600
Nhamundá.....	300	600	680
Parintins.....	2.460	2.600	2.654
São Sebastião do Uatumã.....	163	50	108
Urucará.....	3.800	3.800	2.500
SUL AMAZONENSE.....	5.790	5.080	3.195
BOCA DO ACRE.....	50	-	-
Boca do Acre.....	50	-	-
Pauini.....	-	-	-
PURUS.....	430	410	200
Lábrea.....	430	410	200
Tapauá.....	-	-	-
MADEIRA.....	5.310	4.670	2.995
Apuí.....	940	890	915
Borba.....	150	180	50
Humaitá.....	2.272	1.000	1.400
Manicoré.....	1.900	2.600	630
Novo Aripuanã.....	48	-	-
AMAZONAS.....	48.394	43.267	35.223

FONTE: Pesquisa da Pecuária Municipal (PPM) - IBGE - Grupo de Coordenação de Estatísticas Agropecuárias do Amazonas - GCEA/AM

ANUÁRIO ESTATÍSTICO DO AMAZONAS

CAPÍTULO 23 - PRODUTOS DE ORIGEM ANIMAL

Tabela 23.5 - Produção de Piscicultura, segundo as mesorregiões, microrregiões e municípios - 2010 - 2013

MESORREGIÕES MICRORREGIÕES E MUNICÍPIOS	QUANTIDADE (toneladas)			
	2010	2011	2012	2013
NORTE AMAZONENSE.....	299	247	248	163
RIO NEGRO.....	296	244	245	160
Barcelos.....	10	10	10	-
Novo Airão.....	150	140	140	60
Santa Isabel do Rio Negro.....	1	14	14	20
São Gabriel da Cachoeira.....	135	80	80	80
JAPURÁ.....	3	3	3	3
Japurá.....	3	3	3	3
Maraã.....	-	-	-	-
SUDOESTE AMAZONENSE.....	1.587	1.773	4.016	2.214
ALTO SOLIMÕES.....	966	1.076	3.319	1.683
Amaturá.....	23	23	23	20
Atalaia do Norte.....	-	42	42	70
Benjamin Constant.....	539	767	3.052	1.450
Fonte Boa.....	102	42	-	4
Jutai.....	70	32	32	32
Santo Antônio do Itá.....	98	98	98	14
São Paulo de Olivença.....	28	-	-	25
Tabatinga.....	79	45	45	45
Tonantins.....	27	27	27	23
JURUÁ.....	621	697	697	531
Carauari.....	100	126	126	125
Eirunepé.....	370	370	370	250
Envira.....	100	12	12	90
Guajará.....	-	41	41	12
Ipixuna.....	31	130	130	36
Itamarati.....	20	18	18	18
Juruá.....	-	-	-	-
CENTRO AMAZONENSE.....	9.909	12.235	12.230	11.386
TEFÉ.....	52	72	72	77
Alvarães.....	-	27	27	5
Tefé.....	52	45	45	68
Uarini.....	-	-	-	4
COARI.....	492	557	553	459
Anamá.....	14	10	10	10
Anori.....	5	9	5	32
Beruri.....	134	104	104	17
Caapiranga.....	61	36	36	70
Coarí.....	210	210	210	215
Codajás.....	67	188	188	115

(continua)

ANUÁRIO ESTATÍSTICO DO AMAZONAS

CAPÍTULO 23 - PRODUTOS DE ORIGEM ANIMAL

Tabela 23.5 - Produção de Piscicultura, segundo as mesorregiões, microrregiões e municípios - 2010 - 2013

(conclusão)

MESORREGIÕES MICRORREGIÕES E MUNICÍPIOS	QUANTIDADE (toneladas)			
	2010	2011	2012	2013
MANAUS.....	2.896	3.137	3.136	3.590
Autazes.....	226	145	144	80
Careiro.....	259	300	300	300
Careiro da Várzea.....	28	100	100	100
Iranduba.....	931	789	789	655
Manacapuru.....	161	500	500	1.200
Manaquiri.....	170	105	105	105
Manaus.....	1.121	1.198	1.198	1.150
RIO PRETO DA EVA.....	5.070	6.979	6.979	5.905
Presidente Figueiredo.....	674	433	433	433
Rio Preto da Eva.....	4.396	6.546	6.546	5.472
ITACOATIARA.....	1.104	1.226	1.226	1.206
Itacoatiara.....	788	891	891	891
Itapiranga.....	67	54	54	55
Nova Olinda do Norte.....	55	62	62	57
Silves.....	175	175	175	160
Urucurituba.....	19	44	44	43
PARINTINS.....	294	264	264	149
Barreirinha.....	2	20	20	-
Boa Vista do Ramos.....	4	-	-	-
Maues.....	178	178	178	130
Nhamundá.....	-	4	4	4
Parintins.....	105	57	57	12
São Sebastião do Uatumã.....	5	2	2	-
Urucará.....	-	3	3	3
SUL AMAZONENSE.....	514	897	941	1.303
BOCA DO ACRE.....	152	198	198	80
Boca do Acre.....	137	183	183	65
Pauini.....	15	15	15	15
PURUS.....	19	26	26	25
Canutama.....	-	-	-	-
Lábrea.....	19	26	26	25
Tapauá.....	-	-	-	-
MADEIRA.....	343	673	717	1.198
Apuí.....	116	116	116	200
Borba.....	-	32	32	31
Humaitá.....	138	285	329	747
Manicoré.....	89	240	240	220
Novo Aripuanã.....	-	-	-	-
AMAZONAS.....	12.310	15.152	17.435	15.066

ANUÁRIO ESTATÍSTICO DO AMAZONAS**CAPÍTULO 23 - PRODUTOS DE ORIGEM ANIMAL****Tabela 23.6 - Produção de Pescado por Espécie, segundo as mesorregiões, microrregiões e municípios - 2013**

(continua)

MESORREGIÕES MICRORREGIÕES E MUNICÍPIOS	QUANTIDADE (toneladas)	VALOR (R\$ 1.000)
CURIMATÃ		
NORTE AMAZONENSE.....	-	-
RIO NEGRO.....	-	-
Barcelos.....	-	-
Novo Airão.....	-	-
Santa Isabel do Rio Negro.....	-	-
São Gabriel da Cachoeira.....	-	-
JAPURÁ.....	-	-
Japurá.....	-	-
Maraã.....	-	-
SUDOESTE AMAZONENSE.....	121.000	1.166,00
ALTO SOLIMÕES.....	100.000	1.000,00
Amaturá.....	-	-
Atalaia do Norte.....	-	-
Benjamin Constant.....	100.000	1.000,00
Fonte Boa.....	-	-
Jutaí.....	-	-
Santo Antônio do Içá.....	-	-
São Paulo de Olivença.....	-	-
Tabatinga.....	-	-
Tonantins.....	-	-
JURUÁ.....	21.000	166,00
Carauari.....	-	-
Eirunepé.....	-	-
Envira.....	19.000	152,00
Guajará.....	2.000	14,00
Ipixuna.....	-	-
Itamarati.....	-	-
Juruá.....	-	-
CENTRO AMAZONENSE.....	145.000	1.040,00
TEFÉ.....	-	-
Alvarães.....	-	-
Tefé.....	-	-
Uarini.....	-	-
COARI.....	35.000	190,00
Anamá.....	-	-
Anori.....	-	-
Beruri.....	-	-
Caapiranga.....	-	-
Coarí.....	5.000	40,00
Codajás.....	30.000	150,00

ANUÁRIO ESTATÍSTICO DO AMAZONAS

CAPÍTULO 23 - PRODUTOS DE ORIGEM ANIMAL

Tabela 23.6 - Produção de Pescado por Espécie, segundo as mesorregiões, microrregiões e municípios - 2013

(continuação)		
MESORREGIÕES MICRORREGIÕES E MUNICÍPIOS	QUANTIDADE (toneladas)	VALOR (R\$ 1.000)
CURIMATÃ		
MANAUS.....	10.000	50,00
Autazes.....	-	-
Careiro.....	-	-
Careiro da Várzea.....	-	-
Iranduba.....	10.000	50,00
Manacapuru.....	-	-
Manaquiri.....	-	-
Manaus.....	-	-
RIO PRETO DA EVA.....	100.000	800,00
Presidente Figueiredo.....	-	-
Rio Preto da Eva.....	100.000	800,00
ITACOATIARA.....	-	-
Itacoatiara.....	-	-
Itapiranga.....	-	-
Nova Olinda do Norte.....	-	-
Silves.....	-	-
Urucurituba.....	-	-
PARINTINS.....	-	-
Barreirinha.....	-	-
Boa Vista do Ramos.....	-	-
Maues.....	-	-
Nhamundá.....	-	-
Parintins.....	-	-
São Sebastião do Uatumã.....	-	-
Urucará.....	-	-
SUL AMAZONENSE.....	-	-
BOCA DO ACRE.....	-	-
Boca do Acre.....	-	-
Pauini.....	-	-
PURUS.....	-	-
Canutama.....	-	-
Lábrea.....	-	-
Tapauá.....	-	-
MADEIRA.....	-	-
Apuí.....	-	-
Borba.....	-	-
Humaitá.....	-	-
Manicoré.....	-	-
Novo Aripuanã.....	-	-
AMAZONAS.....	266.000	2.206,00

FONTES: Pesquisa da Pecuária Municipal (PPM) - IBGE - Grupo de Coordenação de Estatísticas Agropecuárias do Amazonas - GCEA/AM
 NOTA: Pescado por espécie foi incluído na pesquisa do GCEA/AM a partir do ano de 2013.

ANUÁRIO ESTATÍSTICO DO AMAZONAS

CAPÍTULO 23 - PRODUTOS DE ORIGEM ANIMAL

Tabela 23.6 - Produção de Pescado por Espécie, segundo as mesorregiões, microrregiões e municípios - 2013

(continua)

MESORREGIÕES MICRORREGIÕES E MUNICÍPIOS	QUANTIDADE (toneladas)	VALOR (R\$ 1.000)
MATRINXÁ		
NORTE AMAZONENSE.....	20.000	220,00
RIO NEGRO.....	20.000	220,00
Barcelos.....	-	-
Novo Airão.....	10.000	100,00
Santa Isabel do Rio Negro.....	-	-
São Gabriel da Cachoeira.....	10.000	120,00
JAPURÁ.....	-	-
Japurá.....	-	-
Maraã.....	-	-
SUDOESTE AMAZONENSE.....	444.825	4.449,20
ALTO SOLIMÕES.....	382.800	3.740,20
Amaturá.....	2.000	18,00
Atalaia do Norte.....	40.000	400,00
Benjamin Constant.....	300.000	3.000,00
Fonte Boa.....	-	-
Jutaí.....	2.000	16,00
Santo Antônio do Itá.....	6.000	51,00
São Paulo de Olivença.....	10.000	50,00
Tabatinga.....	-	-
Tonantins.....	22.800	205,20
JURUÁ.....	62.025	709
Carauari.....	25	195,00
Eirunepé.....	50.000	400,00
Envira.....	-	-
Guajará.....	2.000	14,00
Ipixuna.....	10.000	100,00
Itamarati.....	-	-
Juruá.....	-	-
CENTRO AMAZONENSE.....	2.534.460	17.866,30
TEFÉ.....	22.600	224,80
Alvarães.....	600	4,80
Tefé.....	22.000	220,00
Uarini.....	-	-
COARI.....	120.000	930
Anamá.....	-	-
Anori.....	8.000	40,00
Beruri.....	2.000	10,00
Caapiranga.....	20.000	160,00
Coarí.....	20.000	160,00
Codajás.....	70.000	560,00

ANUÁRIO ESTATÍSTICO DO AMAZONAS

CAPÍTULO 23 - PRODUTOS DE ORIGEM ANIMAL

Tabela 23.6 - Produção de Pescado por Espécie, segundo as mesorregiões, microrregiões e municípios - 2013

(continuação)

MESORREGIÕES MICRORREGIÕES E MUNICÍPIOS	QUANTIDADE (toneladas)	VALOR (r\$ 1.000)
MATRINXÁ		
MANAUS.....	400.000	3.087,50
Autazes.....	-	-
Careiro.....	30.000	240,00
Careiro da Várzea.....	10.000	80,00
Iranduba.....	45.000	405,00
Manacapuru.....	100.000	650,00
Manaquiri.....	15.000	112,50
Manaus.....	200.000	1.600,00
RIO PRETO DA EVA.....	1.813.000	11.834,00
Presidente Figueiredo.....	33.000	264,00
Rio Preto da Eva.....	1.780.000	11.570,00
ITACOATIARA.....	151.560	1.537,75
Itacoatiara.....	91.000	728,00
Itapiranga.....	50.000	350,00
Nova Olinda do Norte.....	7.000	70,00
Silves.....	60	360,00
Urucurituba.....	3.500	29,75
PARINTINS.....	27.300	252,25
Barreirinha.....	-	-
Boa Vista do Ramos.....	-	-
Maues.....	20.000	180,00
Nhamundá.....	-	-
Parintins.....	7.000	70,00
São Sebastião do Uatumã.....	-	-
Urucará.....	300	2,25
SUL AMAZONENSE.....	58.000	474,50
BOCA DO ACRE.....	15.000	120,00
Boca do Acre.....	15.000	120,00
Pauini.....	-	-
PURUS.....	5.000	42,50
Canutama.....	-	-
Lábrea.....	5.000	42,50
Tapauá.....	-	-
MADEIRA.....	38.000	312,00
Apuí.....	-	-
Borba.....	1.000	10,00
Humaitá.....	17.000	102,00
Manicoré.....	20.000	200,00
Novo Aripuanã.....	-	-
AMAZONAS.....	3.057.285	23.010,00

FONTE: Pesquisa da Pecuária Municipal (PPM) - IBGE - Grupo de Coordenação de Estatísticas Agropecuárias do Amazonas - GCEA/AM

NOTA: Pescado por espécie foi incluído na pesquisa do GCEA/AM a partir do ano de 2013.

ANUÁRIO ESTATÍSTICO DO AMAZONAS
CAPÍTULO 23 - PRODUTOS DE ORIGEM ANIMAL

Tabela 23.6 - Produção de Pescado por Espécie, segundo as mesorregiões, microrregiões e municípios - 2013

(continua)

MESORREGIÕES MICRORREGIÕES E MUNICÍPIOS	QUANTIDADE (toneladas)	VALOR (r\$ 1.000)
PIRAPITINGA		
NORTE AMAZONENSE.....	-	-
RIO NEGRO.....	-	-
Barcelos.....	-	-
Novo Airão.....	-	-
Santa Isabel do Rio Negro.....	-	-
São Gabriel da Cachoeira.....	-	-
JAPURÁ.....	-	-
Japurá.....	-	-
Maraã.....	-	-
SUDOESTE AMAZONENSE.....	59.000	584,00
ALTO SOLIMÕES.....	50.000,0	500,00
Amaturá.....	-	-
Atalaia do Norte.....	-	-
Benjamin Constant.....	50.000	500,00
Fonte Boa.....	-	-
Jutaí.....	-	-
Santo Antônio do Içá.....	-	-
São Paulo de Olivença.....	-	-
Tabatinga.....	-	-
Tonantins.....	-	-
JURUÁ.....	9.000	84,00
Carauari.....	-	-
Eirunepé.....	-	-
Envira.....	3.000	24,00
Guajará.....	-	-
Ipixuna.....	6.000	60,00
Itamarati.....	-	-
Juruá.....	-	-
CENTRO AMAZONENSE.....	100	0,50
TEFÉ.....	100	0,50
Alvarães.....	100	0,50
Tefé.....	-	-
Uarini.....	-	-
COARI.....	-	-
Anamá.....	-	-
Anori.....	-	-
Beruri.....	-	-
Caapiranga.....	-	-
Coarí.....	-	-
Codajás.....	-	-

ANUÁRIO ESTATÍSTICO DO AMAZONAS

CAPÍTULO 23 - PRODUTOS DE ORIGEM ANIMAL

Tabela 23.6 - Produção de Pescado por Espécie, segundo as mesorregiões, microrregiões e municípios - 2013

(continuação)

MESORREGIÕES MICRORREGIÕES E MUNICÍPIOS	QUANTIDADE (toneladas)	VALOR (r\$ 1.000)
PIRAPITINGA		
MANAUS.....	-	-
Autazes.....	-	-
Careiro.....	-	-
Careiro da Várzea.....	-	-
Iranduba.....	-	-
Manacapuru.....	-	-
Manaquiri.....	-	-
Manaus.....	-	-
RIO PRETO DA EVA.....	-	-
Presidente Figueiredo.....	-	-
Rio Preto da Eva.....	-	-
ITACOATIARA.....	-	-
Itacoatiara.....	-	-
Itapiranga.....	-	-
Nova Olinda do Norte.....	-	-
Silves.....	-	-
Urucurituba.....	-	-
PARINTINS.....	-	-
Barreirinha.....	-	-
Boa Vista do Ramos.....	-	-
Maues.....	-	-
Nhamundá.....	-	-
Parintins.....	-	-
São Sebastião do Uatumã.....	-	-
Urucará.....	-	-
SUL AMAZONENSE.....	-	-
BOCA DO ACRE.....	-	-
Boca do Acre.....	-	-
Pauini.....	-	-
PURUS.....	-	-
Canutama.....	-	-
Lábrea.....	-	-
Tapauá.....	-	-
MADEIRA.....	-	-
Apuí.....	-	-
Borba.....	-	-
Humaitá.....	-	-
Manicoré.....	-	-
Novo Aripuanã.....	-	-
AMAZONAS.....	59.100	584,50

FONTE: Pesquisa da Pecuária Municipal (PPM) - IBGE - Grupo de Coordenação de Estatísticas Agropecuárias do Amazonas - GCEA/AM

NOTA: Pescado por espécie foi incluído na pesquisa do GCEA/AM a partir do ano de 2013.

ANUÁRIO ESTATÍSTICO DO AMAZONAS

CAPÍTULO 23 - PRODUTOS DE ORIGEM ANIMAL

Tabela 23.6 - Produção de Pescado por Espécie, segundo as mesorregiões, microrregiões e municípios - 2013

(continua)		
MESORREGIÕES MICRORREGIÕES E MUNICÍPIOS	QUANTIDADE (toneladas)	VALOR (r\$ 1.000)
TAMBAQUI		
NORTE AMAZONENSE.....	143.000	1.334,00
RIO NEGRO.....	140.000	1.310,00
Barcelos.....	-	-
Novo Airão.....	50.000	350,00
Santa Isabel do Rio Negro.....	20.000	260,00
São Gabriel da Cachoeira.....	70.000	700,00
JAPURÁ.....	3.000,0	24,00
Japurá.....	3.000	24,00
Maraã.....	-	-
SUDOESTE AMAZONENSE.....	1.385.645	13.778,00
ALTO SOLIMÕES.....	1.104.545	11.233,00
Amaturá.....	17.500	140,00
Atalaia do Norte.....	30.000	300,00
Benjamin Constant.....	1.000.000	10.000,00
Fonte Boa.....	4.000	20,00
Jutaí.....	30.000	240,00
Santo Antônio do Itá.....	8.000	68,00
São Paulo de Olivença.....	15.000	105,00
Tabatinga.....	45	360,00
Tonantins.....	-	-
JURUÁ.....	281.100	2.545,00
Carauari.....	100	600,00
Eirunepé.....	200.000	1.300,00
Envira.....	45.000	360,00
Guajará.....	4.000	28,00
Ipixuna.....	14.000	140,00
Itamarati.....	18.000	117,00
Juruá.....	-	-
CENTRO AMAZONENSE.....	8.545.440	48.792,93
TEFÉ.....	53.640	398,23
Alvarães.....	4.000	28,00
Tefé.....	45.500	341,25
Uarini.....	4.140	28,98
COARI.....	304.000,0	2.100,00
Anamá.....	10.000	70,00
Anori.....	24.000	120,00
Beruri.....	15.000	105,00
Caapiranga.....	50.000	400,00
Coarí.....	190.000	1.330,00
Codajás.....	15.000	75,00

ANUÁRIO ESTATÍSTICO DO AMAZONAS

CAPÍTULO 23 - PRODUTOS DE ORIGEM ANIMAL

Tabela 23.6 - Produção de Pescado por Espécie, segundo as mesorregiões, microrregiões e municípios - 2013

(continuação)		
MESORREGIÕES MICRORREGIÕES E MUNICÍPIOS	QUANTIDADE (toneladas)	VALOR (r\$ 1.000)
TAMBAQUI		
MANAUS.....	3.180.000	20.170,00
Autazes.....	80.000	640,00
Careiro.....	270.000	1.620,00
Careiro da Várzea.....	90.000	585,00
Iranduba.....	600.000	3.900,00
Manacapuru.....	1.100.000	6.710,00
Manaquiri.....	90.000	540,00
Manaus.....	950.000	6.175,00
RIO PRETO DA EVA.....	3.992.000	18.764,00
Presidente Figueiredo.....	400.000	2.600,00
Rio Preto da Eva.....	3.592.000	16.164,00
ITACOATIARA.....	894.100	6.447,50
Itacoatiara.....	800.000	5.200,00
Itapiranga.....	5.000	30,00
Nova Olinda do Norte.....	50.000	375,00
Silves.....	100	550,00
Urucurituba.....	39.000	292,50
PARINTINS.....	121.700	913,20
Barreirinha.....	-	-
Boa Vista do Ramos.....	-	-
Maues.....	110.000	825,00
Nhamundá.....	4.000	32,00
Parintins.....	5.000	40,00
São Sebastião do Uatumã.....	-	-
Urucará.....	2.700	16,20
SUL AMAZONENSE.....	1.245.000	8.830,00
BOCA DO ACRE.....	65.000	470,00
Boca do Acre.....	50.000	350,00
Pauini.....	15.000	120,00
PURUS.....	20.000	140,00
Canutama.....	-	-
Lábrea.....	20.000	140,00
Tapauá.....	-	-
MADEIRA.....	1.160.000	8.220,00
Apuí.....	200.000	2.000,00
Borba.....	30.000	240,00
Humaitá.....	730.000	4.380,00
Manicoré.....	200.000	1.600,00
Novo Aripuanã.....	-	-
AMAZONAS.....	11.319.085	72.734,93

FONTES: Pesquisa da Pecuária Municipal (PPM) - IBGE - Grupo de Coordenação de Estatísticas Agropecuárias do Amazonas - GCEA/AM

NOTA: Pescado por espécie foi incluído na pesquisa do GCEA/AM a partir do ano de 2013.

ANUÁRIO ESTATÍSTICO DO AMAZONAS**CAPÍTULO 24 - INDÚSTRIA EXTRATIVA MINERAL****Tabela 24.1 - Produção dos principais produtos minerais metálicos e não-metálicos - 2005 - 2013**

PRODUTOS	ANOS								
	2005	2006	2007	2008	2009	2010	2011	2012	2013
Água Mineral.....	84.899	94.270	103.758	117.570	148.020	209.202	214.757	217.193	217.759
Argila.....	131.355	217.509	280.533	252.850	290.591	294.991	217.407	310.121	226.481
Calcário.....	413.056	478.200	603.977	883.632	801.100	603.600	1.194.232	816.503	651.272
Estanho (cassiterita).....	12.417	12.931	15.621	14.573	5.481	2.784	3.066	6.844	9.790
Ferro.....	10.000	18.200	11.600	39.602	14.686	35.869	14.860	29.324	30.751
Gipsita.....	17.800	21.600	30.000	40.848	27.657	35.116	35.004	64.791	21.115
Colombita/Tantalita.....	5.352	4.874	5.459	5.832	5.071	6.319	4.310	5.453	8.795

ANUÁRIO ESTATÍSTICO DO AMAZONAS

CAPÍTULO 25 - INDÚSTRIA DE TRANSFORMAÇÃO

Tabela 25.1 - Petróleo bruto processado e principais produtos derivados do petróleo - 2008 - 2013

PRODUTOS	PRODUÇÃO (m ³)					
	2008	2009	2010	2011	2012	2013
Petróleo (óleo cru, condensado e óleo de xisto).....	1.853.344	1.963.656	2.071.524	2.016.487	1.952.780	1.791.782
Asfalto	81.395	87.074	91.023	93.118	81.658	98.146
Gasolina.....	244.773	239.789	272.487	316.893	243.828	484.762
Gás liquefeito de petróleo (GLP).....	109.137	94.196	93.955	78.939	67.822	78.427
Líquidos de Gás Natural - LGN	1.110.247	1.074.567	981.356	1.042.884	1.051.419	927.835
Óleo diesel.....	609.355	698.334	761.516	717.454	716.992	820.237
Óleo combustível	249.976	228.661	280.660	281.652	240.547	309.355
Nafta Petroquímica.....	727.030	694.547	649.199	677.819	657.637	474.302

FONTE: Anuário Estatístico da Indústria Brasileira do Petróleo. Disponível em : <<http://www.anp.gov.br>> Acesso em junho de 2014.

ANUÁRIO ESTATÍSTICO DO AMAZONAS**CAPÍTULO 25 - INDÚSTRIA DE TRANSFORMAÇÃO****Tabela 25.2 - Vendas de produtos derivados do petróleo - 2008 - 2013**

PRODUTOS	VENDAS (m ³)					
	2008	2009	2010	2011	2012	2013
Alcool etílico hidratado.....	54.703	79.601	54.876	40.517	40.069	47.011
Gasolina automotiva.....	388.553	403.312	468.688	521.355	569.397	590.749
Gasolina de aviação.....	1.455	1.463	1.828	1.808	2.054	1.747
Gás liquefeito de petróleo (1).....	169.920	166.300	174.563	187.061	191.568	194.285
Óleo diesel.....	740.401	873.379	1.186.648	1.348.311	1.355.732	1.346.465
Óleo combustível (1).....	911.895	1.051.246	1.084.637	474.349	402.630	307.689
Querosene de iluminação.....	1.315	1.075	1.100	1.155	1.010	400
Querosene de aviação (QAV).....	164.895	159.310	187.657	186.664	188.953	169.650

FONTE: Anuário Estatístico da Indústria Brasileira do Petróleo. Disponível em : <<http://www.anp.gov.br>> Acesso em junho de 2014.

(1) Quantidade expressa em toneladas.

ANUÁRIO ESTATÍSTICO DO AMAZONAS

CAPÍTULO 25 - INDÚSTRIA DE TRANSFORMAÇÃO

Tabela 25.3 - Produção nacional de gás natural no Estado do Amazonas - 2000 - 2013

ANOS	Produção de gás natural no Amazonas (10 ³ m ³)												
	Janeiro	Fevereiro	Março	Abril	Maior	Junho	Julho	Agosto	Setembro	Outubro	Novembro	Dezembro	Total do ano
2000.....	121.013	133.999	164.197	177.098	174.001	185.446	189.476	165.119	156.984	180.387	179.004	173.476	2.000.200
2001.....	182.148	173.209	196.631	188.200	204.793	203.396	189.642	197.601	215.273	228.028	221.063	227.346	2.427.330
2002.....	238.614	213.235	234.413	227.885	237.460	222.724	226.291	231.656	224.327	231.488	223.907	231.183	2.743.183
2003.....	231.962	212.979	236.478	229.738	217.632	229.851	238.135	265.431	280.083	278.268	281.180	290.821	2.992.558
2004.....	298.461	285.109	305.482	293.019	299.582	297.074	307.422	309.980	302.151	310.592	300.150	311.738	3.620.760
2005.....	309.803	278.100	300.780	300.514	311.625	293.784	311.167	311.476	296.746	310.541	294.236	248.433	3.567.205
2006.....	276.912	231.515	277.119	297.430	292.757	296.933	303.246	296.921	250.237	290.734	283.508	279.050	3.376.362
2007.....	292.314	277.169	304.074	283.979	286.398	297.178	300.077	306.170	291.127	291.268	310.881	305.476	3.546.111
2008.....	320.683	290.540	321.625	304.264	291.966	306.479	313.040	320.751	310.222	320.277	312.397	320.381	3.732.624
2009.....	321.234	290.619	308.780	312.727	324.424	313.906	324.533	322.822	304.326	322.171	310.408	324.287	3.780.238
2010.....	324.679	292.154	321.498	321.686	333.887	328.036	341.129	337.760	309.520	288.977	317.468	341.107	3.857.901
2011.....	336.052	313.149	333.138	340.904	356.300	354.457	365.713	358.739	353.274	356.750	332.043	360.645	4.161.164
2012.....	359.078	321.650	362.155	320.108	361.795	356.687	356.733	356.176	343.766	349.075	335.938	365.122	4.188.280
2013.....	356.686	309.090	351.568	341.944	355.149	339.270	360.925	332.242	319.953	362.460	347.809	373.210	4.150.306

FONTE: Agência Nacional de Petróleo. Disponível em: <<http://www.anp.gov.br>>

ANUÁRIO ESTATÍSTICO DO AMAZONAS

CAPÍTULO 25 - INDÚSTRIA DE TRANSFORMAÇÃO

Tabela 25.4 - Produção mensal de Cimento Portland no Estado do Amazonas - 2001 - 2013

(1.000 toneladas)

ANOS	MESES												TOTAL
	JANEIRO	FEVEREIRO	MARÇO	ABRIL	MAIO	JUNHO	JULHO	AGOSTO	SETEMBRO	OUTUBRO	NOVEMBRO	DEZEMBRO	
2001.....	52	41	44	56	55	58	51	53	53	52	53	57	625
2002.....	57	56	53	44	53	44	52	60	42	61	51	58	631
2003.....	43	43	51	48	49	44	54	55	55,0	55	50	56	603
2004.....	50	45	44	51	52	55	50	61	52	53	54	61	628
2005.....	52	50	42	54	53	50	59	53	52	54	52	56	627
2006.....	51	53	61	52	49	49	60	56	48	47	54	54	634
2007.....	54	51	61	52	50	57	62	64	61	54	58	59	683
2008.....	55	54	62	61	69	67	72	69	64	64	72	67	776
2009.....	51	47	55	47	65	49	52	58	44	67	61	58	654
2010.....	58	51	59	54	58	58	57	60	58	64	73	75	725
2011.....	74	66	65	61	64	60	73	66	66	73	67	75	810
2012.....	67	66	67	44	73	57	73	67	68	66	61	76	785
2013.....	62	51	74	72	58	49	65	80	58	64	73	65	771

Fonte: Sindicato Nacional da Indústria de Cimento - CNIC - <http://www.snica.org.br/> Acesso em abril de 2012.

Tabela 25.5 - Consumo aparente mensal de Cimento Portland no Estado do Amazonas - 2001 - 2013

(1.000 toneladas)

ANOS	MESES												TOTAL
	JANEIRO	FEVEREIRO	MARÇO	ABRIL	MAIO	JUNHO	JULHO	AGOSTO	SETEMBRO	OUTUBRO	NOVEMBRO	DEZEMBRO	
2001.....	46	27	41	43	50	49	47	45	38	53	55	49	543
2002.....	51	44	43	34	53	41	50	62	65	57	34	34	568
2003.....	45	48	48	32	33	57	54	38	67	40	56	52	570
2004.....	34	49	35	58	39	55	56	58	41	56	44	62	587
2005.....	40	56	39	59	41	58	46	61	50	59	59	45	613
2006.....	52	48	64	39	56	41	60	64	57	50	58	37	626
2007.....	58	51	58	55	41	62	59	65	57	54	54	53	667
2008.....	77	42	57	63	61	47	72	66	88	57	72	67	769
2009.....	57	55	59	58	59	58	62	61	63	83	63	66	744
2010.....	62	49	73	65	64	64	65	62	71	71	71	79	796
2011.....	71	64	72	70	78	78	69	91	86	98	82	87	946
2012.....	82	78	82	61	97	70	98	85	96	87	80	79	995
*2013.....	77	63	109	77	76	115	98	76	63	117	102	64	1.037

Fonte: Sindicato Nacional da Indústria de Cimento - CNIC - <http://www.snica.org.br/> Acesso em abril de 2012.

(*) Dados preliminares sujeitos à revisão.

ANUÁRIO ESTATÍSTICO DO AMAZONAS

CAPÍTULO 26 - INDICADORES DA CONSTRUÇÃO

Tabela 26.1 - Custo médio do metro quadrado na construção civil, segundo as Grandes Regiões e as Unidades da Federação - 2011

Grandes Regiões e Unidades da Federação	Custo médio do metro quadrado na construção civil (R\$)											
	Janeiro	Fevereiro	Março	Abril	Maior	Junho	Julho	Agosto	Setembro	Outubro	Novembro	Dezembro
Brasil	768,44	771,45	775,43	779,18	790,90	795,64	800,02	801,11	802,66	805,67	808,65	809,65
Norte	779,58	782,23	783,20	785,07	788,62	790,10	799,81	800,93	802,38	818,08	818,95	819,54
Rondônia	785,26	786,07	787,65	791,48	819,80	822,72	823,72	824,83	827,16	827,26	829,64	830,01
Acre	825,66	829,63	834,75	835,56	837,51	841,08	873,36	874,21	876,53	880,16	881,18	881,13
Amazonas	805,59	809,33	809,52	811,66	814,00	816,33	844,82	844,95	845,78	846,33	847,51	847,60
Roraima	845,15	846,60	846,70	847,86	847,85	847,90	849,87	851,93	852,54	879,12	882,88	882,95
Pará	756,84	759,42	760,02	761,70	762,93	763,38	764,52	766,27	767,60	799,21	799,50	799,32
Amapá	721,82	723,61	725,73	727,68	732,30	732,89	733,35	733,90	737,85	742,59	743,32	751,05
Tocantins	797,23	798,89	799,55	801,15	801,32	804,54	804,84	805,67	806,26	807,72	807,83	808,85
Nordeste	726,65	733,15	734,10	743,01	750,63	754,27	755,56	756,14	757,43	759,41	766,62	767,69
Maranhão	752,94	788,99	789,02	793,34	795,60	807,61	811,62	812,26	813,14	816,69	818,77	820,36
Piauí	729,32	731,66	733,49	734,31	734,78	735,80	736,66	737,00	741,83	742,23	743,36	743,43
Ceará	719,22	720,25	719,89	721,39	743,21	743,56	744,41	745,56	745,84	747,04	748,35	749,58
Rio Grande do Norte	693,33	694,64	695,75	698,67	699,42	699,89	699,89	701,64	704,02	704,73	733,86	733,87
Paraíba	722,79	724,80	725,32	726,95	763,16	764,58	766,64	767,43	773,63	778,75	776,33	776,44
Pernambuco	717,31	719,76	721,58	723,37	723,52	725,23	725,20	725,54	726,43	727,54	756,60	757,40
Alagoas	745,10	746,62	748,85	752,70	752,68	771,81	771,94	773,12	773,25	774,92	775,33	775,83
Sergipe	689,21	689,47	692,95	693,62	724,21	727,21	727,42	728,17	729,05	730,26	731,07	731,59
Bahia	731,05	733,03	734,09	760,33	761,39	762,84	764,30	764,32	764,80	766,90	767,77	769,43
Sudeste	809,06	810,01	818,49	819,71	833,83	836,29	837,88	839,54	841,11	842,01	842,07	842,91
Minas Gerais	745,59	745,93	746,52	747,08	750,14	750,92	751,32	751,84	752,88	753,62	753,59	754,13
Espírito Santo	684,41	684,96	685,18	685,38	685,67	702,89	702,90	705,84	707,20	708,13	708,30	708,40
Rio de Janeiro	846,96	849,58	891,42	894,95	898,43	898,87	898,85	899,06	900,38	903,52	903,67	905,51
São Paulo	842,02	842,70	843,34	844,11	870,19	873,27	876,34	879,15	881,16	881,27	881,34	882,01
Sul	752,44	754,17	756,46	757,35	768,38	778,48	797,43	798,24	799,67	801,76	802,26	803,68
Paraná	763,72	764,70	767,58	767,71	770,51	774,47	814,90	814,96	815,74	819,31	819,94	821,59
Santa Catarina	756,13	757,51	758,80	760,38	791,69	793,46	794,58	796,14	798,79	798,83	798,85	800,99
Rio Grande do Sul	729,97	733,28	735,56	737,05	742,34	770,80	770,85	772,23	772,57	775,14	775,89	776,23
Centro-Oeste	755,14	756,83	757,88	760,23	784,55	798,12	799,49	800,35	802,92	807,11	813,09	814,29
Mato Grosso do Sul	748,39	752,43	753,98	756,57	795,67	800,45	800,45	801,42	803,18	803,27	803,90	806,82
Mato Grosso	759,25	759,44	760,38	761,55	763,52	803,68	805,30	805,89	806,44	816,01	817,06	817,06
Goiás	725,32	727,79	728,69	731,38	766,84	768,65	769,89	770,15	772,45	774,93	774,98	776,12
Distrito Federal	795,97	796,95	798,01	801,31	829,84	830,30	832,42	834,43	840,61	842,84	867,35	869,05

Fonte: Anuário Estatístico do Brasil 2009. Disponível em: <<http://www.sidra.ibge.gov.br/bda/>>. Acesso em: nov. 2012.

ANUÁRIO ESTATÍSTICO DO AMAZONAS

CAPÍTULO 26 - INDICADORES DA CONSTRUÇÃO

Tabela 26.2 - Custo médio do metro quadrado na construção civil, segundo as Grandes Regiões e as Unidades da Federação - 2012

Grandes Regiões e Unidades da Federação	Custo médio do metro quadrado na construção civil (R\$)											
	Janeiro	Fevereiro	Março	Abril	Maior	Junho	Julho	Agosto	Setembro	Outubro	Novembro	Dezembro
Brasil	814,43	816,96	819,53	824,81	830,28	836,06	838,46	845,10	847,18	850,06	851,96	855,64
Norte	826,61	830,18	833,50	834,27	836,20	838,56	839,53	852,49	852,88	869,20	870,51	873,05
Rondônia	874,63	880,08	880,77	882,69	888,93	890,01	891,16	894,22	899,70	905,32	906,07	910,69
Acre	881,20	887,56	887,73	888,99	891,22	891,31	892,43	934,13	934,45	940,03	945,79	948,68
Amazonas	848,29	848,83	851,40	851,96	855,84	859,55	859,82	883,44	881,73	884,50	883,37	884,96
Roraima	884,31	890,26	891,75	894,65	897,24	904,11	907,23	910,76	910,87	910,32	941,25	940,69
Pará	801,59	804,75	805,56	805,79	806,25	808,40	809,78	813,81	813,08	846,91	846,14	849,22
Amapá	789,68	793,52	793,55	794,31	794,71	794,95	796,45	809,92	814,09	818,39	820,72	821,88
Tocantins	808,86	818,38	848,25	850,08	851,06	852,99	851,71	870,39	875,86	874,87	874,14	877,42
Nordeste	769,19	772,36	775,34	781,43	782,01	787,30	788,51	791,02	794,31	796,18	797,69	805,66
Maranhão	820,67	821,13	823,53	831,38	831,66	831,72	832,95	834,42	857,39	858,30	861,00	872,01
Piauí	744,03	767,45	768,95	770,17	768,57	769,81	773,69	773,56	772,84	774,84	776,96	777,31
Ceará	753,18	757,52	758,16	759,37	759,59	782,65	780,81	782,25	782,48	786,66	788,65	789,67
Rio Grande do Norte	733,85	734,05	734,79	735,51	735,77	736,51	738,29	738,45	737,79	736,84	737,40	765,59
Paraíba	776,98	780,38	781,46	782,81	783,93	785,66	785,96	825,33	826,22	831,26	833,36	833,50
Pernambuco	757,87	758,32	758,82	762,28	763,89	765,13	764,83	758,45	758,92	760,00	763,56	788,22
Alagoas	777,13	781,25	785,10	787,92	790,29	808,30	808,27	810,26	809,28	810,41	809,35	809,13
Sergipe	733,79	738,91	738,96	760,96	761,78	763,30	763,45	763,50	763,09	763,28	763,90	764,91
Bahia	771,60	773,60	781,10	792,99	793,26	793,67	797,58	798,73	799,01	800,51	800,36	802,21
Sudeste	852,39	854,06	855,37	863,23	875,40	877,81	878,97	879,65	880,67	882,38	885,47	886,58
Minas Gerais	779,98	781,40	784,00	784,11	786,63	787,49	788,91	788,43	787,64	787,69	790,23	790,36
Espírito Santo	709,47	713,44	714,35	715,45	717,83	732,63	733,60	737,32	737,20	755,72	766,22	767,85
Rio de Janeiro	907,71	910,55	910,73	950,20	951,85	952,72	952,81	951,86	955,65	959,84	962,44	965,60
São Paulo	885,26	886,42	887,94	887,94	910,86	913,81	915,25	917,03	918,13	918,51	921,53	922,37
Sul	804,07	806,80	812,53	814,76	818,32	833,09	844,26	860,50	863,77	864,22	864,79	867,62
Paraná	821,75	825,15	830,26	833,90	838,78	841,84	862,84	893,07	896,75	895,56	896,39	897,12
Santa Catarina	801,86	804,01	806,24	807,35	809,87	858,80	863,19	868,24	870,20	873,83	874,12	882,50
Rio Grande do Sul	776,54	778,70	788,85	789,80	792,12	793,63	794,86	798,39	802,21	802,37	802,76	803,79
Centro-Oeste	814,81	817,41	818,74	819,23	819,92	832,17	833,19	858,83	861,15	862,68	863,39	865,30
Mato Grosso do Sul	807,84	808,62	811,60	811,58	811,80	830,42	832,62	835,54	835,93	839,27	841,68	845,74
Mato Grosso	817,9	818,55	818,80	818,82	818,95	822,58	823,82	866,38	877,8	880,24	878,97	882,54
Goiás	776,31	781,96	784,19	785,3	787,24	790,26	790,52	829,06	828,7	829,49	830,74	829,28
Distrito Federal	869,27	871,48	871,88	872,45	872,48	904,80	905,76	906,32	901,52	901,63	903,06	905,97

Fonte: Anuário Estatístico do Brasil 2012. Disponível em: <<http://www.sidra.ibge.gov.br/bda/>>

ANUÁRIO ESTATÍSTICO DO AMAZONAS

CAPÍTULO 26 - INDICADORES DA CONSTRUÇÃO

Tabela 26.3 - Custo médio do metro quadrado na construção civil, segundo as Grandes Regiões e as Unidades da Federação - 2013

Grandes Regiões e Unidades da Federação	Custo médio do metro quadrado na construção civil (R\$)											
	Janeiro	Fevereiro	Março	Abril	Maior	Junho	Julho	Agosto	Setembro	Outubro	Novembro	Dezembro
Brasil	857,21	863,46	865,03	870,97	826,34	890,76	835,95	840,76	845,31	849,07	852,62	860,1
Norte	877,32	879,31	881,27	882,52	833,07	886,83	833,78	841,03	856,9	864,77	867	871,08
Rondônia	915,27	918,87	950,67	957,59	906,34	963,81	908,58	904,71	910,84	916,09	916,1	920,48
Acre	949,57	954,12	953,77	961,38	906,39	990,15	933,09	932,65	937,5	943,58	945,53	950,89
Amazonas	886,14	888,32	884,11	886,65	833,56	882,31	830,19	859	861,51	866,92	867,62	871,99
Roraima	941,58	943,51	945,88	945,95	892,68	950,79	893,95	894,15	897,75	926,89	927,66	930,11
Pará	852,32	853,2	854,63	852,96	802,56	850,74	799,17	800,2	832,54	839,83	842,57	846,4
Amapá	851,79	853,13	850,91	852,24	805,24	853,12	801,99	805,94	807,85	815,65	825,96	830,83
Tocantins	878,9	883,58	886,13	889,63	863,93	938	879,56	878,93	881,56	892,25	892,03	895,32
Nordeste	877,32	879,31	881,27	882,52	833,07	886,83	833,78	841,03	856,9	864,77	867	871,08
Maranhão	876,16	876,6	878,47	877,94	826,66	872,49	823,91	820,47	830,49	836,89	855,89	860,32
Piauí	779,56	779,64	809,39	812,8	771,33	820,9	774,89	783,73	791,35	788,92	793,03	831,32
Ceará	790,86	793,65	793,62	795,2	755,78	821,66	780,95	785,86	792,04	798,39	802,2	801,94
Rio Grande do Norte	765,28	766,61	766,79	769,29	723,14	771,46	727,68	730,26	737,09	737,9	771,73	773,67
Paraíba	834,68	836,25	836,77	838,21	827,36	877,16	825,43	829,72	833,74	836,48	835,12	835,54
Pernambuco	788,17	788,81	790,9	791,79	746,71	792,95	747,19	751,37	756,1	759,37	760,26	791,2
Alagoas	810,45	811,03	812,4	813,03	789,25	842,6	791,43	791,03	792,83	792,25	795,06	794,33
Sergipe	766,61	776,16	778,75	779,99	751,16	804,77	757,34	755,98	756,78	759,15	759,76	764,04
Bahia	801,88	805,49	803,73	831,72	780,8	833,58	779	781,54	781,06	786,99	789,99	792,28
Sudeste	888,14	900,83	901,2	908,7	864,41	939,23	875,25	877,3	880,06	880,88	884,56	895,16
Minas Gerais	790,55	830,08	831,01	830,83	781,03	838,6	784,75	785,3	786,25	785,94	789,45	817,02
Espírito Santo	771,96	772,99	771,66	772,67	746,39	806,57	767,44	765,46	767,85	772,15	770,73	771,93
Rio de Janeiro	969,09	974,74	975,31	1013,8	952,66	1026,58	955	955,64	961,68	965,16	964,53	965,97
São Paulo	923,77	924,12	924,21	924,53	888,8	975,47	906,45	910,28	912,85	913,02	918,91	923,74
Sul	869,01	872,73	878,63	878,76	833,81	906,77	849,48	866,6	870,95	872,4	871,89	873,81
Paraná	897,8	898,26	905,38	905,44	846,56	908,91	848,95	888,14	893,84	893,67	891,92	892,81
Santa Catarina	883,97	885,31	886,33	886,47	861,62	948,2	885,53	885,76	889,24	894,28	898,77	900,84
Rio Grande do Sul	806,27	817,77	826,32	826,56	785,62	863,26	815,63	811,99	814,93	815,63	812,39	815,88
Centro-Oeste	866,64	868,22	867,67	870,96	823,05	884,59	847,13	851,77	854,16	867,3	867,79	869,57
Mato Grosso do Sul	846,64	851,92	852,56	857,03	811,44	861,15	818,12	850,41	855,14	856,38	856,37	857,45
Mato Grosso	883,3	884,74	883,47	885,35	836,67	891,2	840,27	839,52	839,91	879,53	879,23	883,72
Goiás	830,73	831,36	831,04	836,43	789,73	846,71	837,61	837,58	838,23	841,72	843,1	843,23
Distrito Federal	908,24	908,8	908,1	909,54	859,35	944,76	889,51	888,96	894,85	894,19	894,83	895,78

Fonte: Anuário Estatístico do Brasil 2012. Disponível em: <<http://www.sidra.ibge.gov.br/bda/>>

Tabela 26.4 - Variação mensal do custo médio do metro quadrado na construção civil, segundo as Grandes Regiões e as Unidades da Federação - 2011

Grandes Regiões e Unidades da Federação	Variação mensal do custo médio do metro quadrado na construção civil (%)											
	Janeiro	Fevereiro	Março	Abril	Maió	Junho	Julho	Agosto	Setembro	Outubro	Novembro	Dezembro
Brasil												
No ano	0,27	0,66	1,18	1,67	3,20	3,82	4,39	4,53	4,74	5,13	5,52	5,65
Mensal	0,27	0,39	0,52	0,48	1,50	0,60	0,55	0,14	0,19	0,38	0,37	0,12
Norte	0,37	0,34	0,12	0,24	0,45	0,19	1,23	0,14	0,18	1,96	0,11	0,07
Rondônia	0,14	0,10	0,20	0,49	3,58	0,36	0,12	0,13	0,28	0,01	0,29	0,04
Acre	0,42	0,48	0,62	0,10	0,23	0,43	3,84	0,10	0,27	0,41	0,12	(-) 0,01
Amazonas	0,10	0,46	0,02	0,26	0,29	0,29	3,49	0,02	0,10	0,07	0,14	0,01
Roraima	0,09	0,17	0,01	0,14	0,00	0,01	0,23	0,24	0,07	3,12	0,43	0,01
Pará	0,17	0,34	0,08	0,22	0,16	0,06	0,15	0,23	0,17	4,12	0,04	(-) 0,02
Amapá	0,09	0,25	0,29	0,27	0,63	0,08	0,06	0,07	0,54	0,64	0,10	1,04
Tocantins	3,00	0,21	0,08	0,20	0,02	0,40	0,04	0,10	0,07	0,18	0,01	0,13
Nordeste	0,46	0,89	0,13	1,21	1,03	0,48	0,17	0,08	0,17	0,26	0,95	0,14
Maranhão	0,34	4,79	0,00	0,55	0,28	1,51	0,50	0,08	0,11	0,44	0,25	0,19
Piauí	4,19	0,32	0,25	0,11	0,06	0,14	0,12	0,05	0,66	0,05	0,15	0,01
Ceará	0,12	0,14	(-) 0,05	0,21	3,02	0,05	0,11	0,15	0,04	0,16	0,18	0,16
Rio Grande do Norte	0,34	0,19	0,16	0,42	0,11	0,07	0,00	0,25	0,34	0,10	4,13	0,00
Paraíba	0,24	0,28	0,07	0,22	4,98	0,19	0,27	0,10	0,81	0,66	(-) 0,31	0,01
Pernambuco	0,22	0,34	0,25	0,25	0,02	0,24	0,00	0,05	0,12	0,15	3,99	0,11
Alagoas	0,08	0,20	0,30	0,51	0,00	2,54	0,02	0,15	0,02	0,22	0,05	0,06
Sergipe	0,10	0,04	0,50	0,10	4,41	0,41	0,03	0,10	0,12	0,17	0,11	0,07
Bahia	0,16	0,27	0,14	3,57	0,14	0,19	0,19	0,00	0,06	0,27	0,11	0,22
Sudeste	0,16	0,12	1,05	0,15	1,72	0,30	0,19	0,20	0,19	0,11	0,01	0,10
Minas Gerais	0,13	0,05	0,08	0,08	0,41	0,10	0,05	0,07	0,14	0,10	0,00	0,07
Espírito Santo	0,16	0,08	0,03	0,03	0,04	2,51	0,00	0,42	0,19	0,13	0,02	0,01
Rio de Janeiro	0,20	0,31	4,92	0,40	0,39	0,05	0,00	0,02	0,15	0,35	0,02	0,20
São Paulo	0,17	0,08	0,08	0,09	3,09	0,35	0,35	0,32	0,23	0,01	0,01	0,08
Sul	0,14	0,23	0,30	0,12	1,46	1,31	2,43	0,10	0,18	0,26	0,06	0,18
Paraná	0,13	0,13	0,38	0,02	0,36	0,51	5,22	0,01	0,10	0,44	0,08	0,20
Santa Catarina	0,20	0,18	0,17	0,21	4,12	0,22	0,14	0,20	0,33	0,01	0,00	0,27
Rio Grande do Sul	0,09	0,45	0,31	0,20	0,72	3,83	0,01	0,18	0,17	0,20	0,10	0,04
Centro-Oeste	0,21	0,22	0,14	0,31	3,20	1,73	0,17	0,11	0,32	0,52	0,74	0,15
Mato Grosso do Sul	0,13	0,54	0,21	0,34	5,17	0,60	0,00	0,12	0,22	0,01	0,08	0,36
Mato Grosso	0,04	0,03	0,12	0,15	0,26	5,26	0,20	0,07	0,07	1,19	0,13	0,00
Goiás	0,47	0,34	0,12	0,37	4,85	0,24	0,16	0,03	0,30	0,32	0,01	0,15
Distrito Federal	0,16	0,12	0,13	0,41	3,56	0,06	0,26	0,24	0,74	0,27	2,91	0,20

Fonte: Anuário Estatístico do Brasil 2009. Disponível em: <<http://www.sidra.ibge.gov.br/bda/>>. Acesso em: nov. 2012.

CAPÍTULO 26 - INDICADORES DA CONSTRUÇÃO

Tabela 26.5 - Variação mensal do custo médio do metro quadrado na construção civil, segundo as Grandes Regiões e as Unidades da Federação - 2012

Grandes Regiões e Unidades da Federação	Variação mensal do custo médio do metro quadrado na construção civil (%)											
	Janeiro	Fevereiro	Março	Abril	Maior	Junho	Julho	Agosto	Setembro	Outubro	Novembro	Dezembro
Brasil												
No ano	0,27	0,66	1,18	1,67	3,20	3,82	4,39	4,53	4,74	5,13	5,52	5,68
Mensal	0,59	0,31	0,31	0,64	0,66	0,70	0,29	0,79	0,25	0,34	0,22	0,43
Norte	0,86	0,43	0,40	0,09	0,23	0,28	0,12	1,54	0,05	1,91	0,15	0,29
Rondônia	5,38	0,62	0,08	0,22	0,71	0,12	0,13	0,34	0,61	0,62	0,08	0,51
Acre	0,01	0,72	0,02	0,14	0,25	0,01	0,13	4,67	0,03	0,60	0,61	0,31
Amazonas	0,08	0,06	0,30	0,07	0,46	0,43	0,03	2,75	-0,19	0,31	-0,13	0,18
Roraima	0,15	0,67	0,17	0,33	0,29	0,77	0,35	0,39	0,01	-0,06	3,40	-0,06
Pará	0,28	0,39	0,10	0,03	0,06	0,27	0,17	0,50	-0,09	4,16	-0,09	0,36
Amapá	5,14	0,49	0,00	0,10	0,05	0,03	0,19	1,69	0,51	0,53	0,28	0,14
Tocantins	0,00	1,18	3,65	0,22	0,12	0,23	-0,15	2,19	0,63	-0,11	-0,08	0,38
Nordeste	0,20	0,41	0,39	0,79	0,07	0,68	0,15	0,32	0,42	0,24	0,19	1,00
Maranhão	0,04	0,06	0,29	0,95	0,03	0,01	0,15	0,18	2,75	0,11	0,31	1,28
Piauí	0,08	3,15	0,20	0,16	-0,21	0,16	0,50	-0,02	-0,09	0,26	0,27	0,05
Ceará	0,48	0,58	0,08	0,16	0,03	3,04	-0,24	0,18	0,03	0,53	0,25	0,13
Rio Grande do Norte	0,00	0,03	0,10	0,10	0,04	0,10	0,24	0,02	-0,09	-0,13	0,08	3,82
Paraíba	0,07	0,44	0,14	0,17	0,14	0,22	0,04	5,01	0,11	0,61	0,25	0,02
Pernambuco	0,06	0,06	0,07	0,46	0,21	0,16	-0,04	-0,83	0,06	0,14	0,47	3,23
Alagoas	0,17	0,53	0,49	0,36	0,30	2,28	0,00	0,25	-0,12	0,14	-0,13	-0,03
Sergipe	0,30	0,70	0,01	2,98	0,11	0,20	0,02	0,01	-0,05	0,02	0,08	0,13
Bahia	0,28	0,26	0,97	1,52	0,03	0,05	0,49	0,14	0,04	0,19	-0,02	0,23
Sudeste	1,12	0,20	0,15	0,92	1,41	0,28	0,13	0,08	0,12	0,19	0,35	0,13
Minas Gerais	3,43	0,18	0,33	0,01	0,32	0,11	0,18	-0,06	-0,10	0,01	0,32	0,02
Espírito Santo	0,15	0,56	0,13	0,15	0,33	2,06	0,13	0,51	-0,02	2,51	1,39	0,21
Rio de Janeiro	0,24	0,31	0,02	4,33	0,17	0,09	0,01	-0,10	0,40	0,44	0,27	0,33
São Paulo	0,37	0,13	0,12	0,06	2,58	0,32	0,16	0,19	0,12	0,04	0,33	0,09
Sul	0,05	0,34	0,71	0,27	0,44	1,80	1,34	1,92	0,38	0,05	0,07	0,33
Paraná	0,02	0,41	0,62	0,44	0,59	0,36	2,49	3,50	0,41	-0,13	0,09	0,08
Santa Catarina	0,11	0,27	0,28	0,14	0,31	6,04	0,51	0,59	0,23	0,42	0,03	0,96
Rio Grande do Sul	0,04	0,28	1,30	0,12	0,29	0,19	0,15	0,44	0,48	0,02	0,05	0,13
Centro-Oeste	0,06	0,32	0,16	0,06	0,08	1,49	0,12	3,08	0,27	0,18	0,08	0,22
Mato Grosso do Sul	0,13	0,10	0,37	0,00	0,03	2,29	0,26	0,35	0,05	0,40	0,29	0,48
Mato Grosso	0,10	0,08	0,03	0,00	0,02	0,44	0,15	5,17	1,32	0,28	-0,14	0,41
Goiás	0,02	0,73	0,29	0,14	0,25	0,38	0,03	4,88	-0,04	0,10	0,15	-0,18
Distrito Federal	0,03	0,25	0,05	0,07	0,00	3,70	0,11	0,06	-0,53	0,01	0,16	0,32

Fonte: Anuário Estatístico do Brasil 2009. Disponível em: <<http://www.sidra.ibge.gov.br/bda/>>

CAPÍTULO 26 - INDICADORES DA CONSTRUÇÃO

Tabela 26.6 - Variação mensal do custo médio do metro quadrado na construção civil, segundo as Grandes Regiões e as Unidades da Federação - 2013

Grandes Regiões e Unidades da Federação	Variação mensal do custo médio do metro quadrado na construção civil (%)											
	Janeiro	Fevereiro	Março	Abril	Maior	Junho	Julho	Agosto	Setembro	Outubro	Novembro	Dezembro
Brasil	0,18	0,73	0,18	0,69	-5,12	7,8	-6,15	0,58	0,54	0,44	0,42	0,88
Norte	0,49	0,23	0,22	0,14	-5,6	6,45	-5,98	0,87	1,89	0,92	0,26	0,47
Rondônia	0,5	0,39	3,46	0,73	-5,35	6,34	-5,73	-0,43	0,68	0,58	0	0,48
Acre	0,09	0,48	-0,04	0,8	-5,72	9,24	-5,76	-0,05	0,52	0,65	0,21	0,57
Amazonas	0,13	0,25	-0,47	0,29	-5,99	5,85	-5,91	3,47	0,29	0,63	0,08	0,5
Roraima	0,09	0,2	0,25	0,01	-5,63	6,51	-5,98	0,02	0,4	3,25	0,08	0,26
Pará	0,37	0,1	0,17	-0,2	-5,91	6	-6,06	0,13	4,04	0,88	0,33	0,45
Amapá	3,64	0,16	-0,26	0,16	-5,51	5,95	-5,99	0,49	0,24	0,97	1,26	0,59
Tocantins	0,17	0,53	0,29	0,39	-2,89	8,57	-6,23	-0,07	0,3	1,21	-0,02	0,37
Nordeste	0,12	0,26	0,22	1,05	-5,2	6,73	-5,84	0,33	0,54	0,54	0,8	1,08
Maranhão	0,48	0,05	0,21	-0,06	-5,84	5,54	-5,57	-0,42	1,22	0,77	2,27	0,52
Piauí	0,29	0,01	3,82	0,42	-5,1	6,43	-5,6	1,14	0,97	-0,31	0,52	4,83
Ceará	0,15	0,35	0	0,2	-4,96	8,72	-4,95	0,63	0,79	0,8	0,48	-0,03
Rio Grande do Norte	-0,04	0,17	0,02	0,33	-6	6,68	-5,67	0,35	0,94	0,11	4,58	0,25
Paraíba	0,14	0,19	0,06	0,17	-1,29	6,02	-5,9	0,52	0,48	0,33	-0,16	0,05
Pernambuco	-0,01	0,08	0,26	0,11	-5,69	6,19	-5,77	0,56	0,63	0,43	0,12	4,07
Alagoas	0,16	0,07	0,17	0,08	-2,92	6,76	-6,07	-0,05	0,23	-0,07	0,35	-0,09
Sergipe	0,22	1,25	0,33	0,16	-3,7	7,14	-5,89	-0,18	0,11	0,31	0,08	0,56
Bahia	-0,04	0,45	-0,22	3,48	-6,12	6,76	-6,55	0,33	-0,06	0,76	0,38	0,29
Sudeste	0,18	1,43	0,04	0,83	-4,87	8,66	-6,81	0,23	0,31	0,09	0,42	1,2
Minas Gerais	0,02	5	0,11	-0,02	-5,99	7,37	-6,42	0,07	0,12	-0,04	0,45	3,49
Espírito Santo	0,54	0,13	-0,17	0,13	-3,4	8,06	-4,85	-0,26	0,31	0,56	-0,18	0,16
Rio de Janeiro	0,36	0,58	0,06	3,95	-6,03	7,76	-6,97	0,07	0,63	0,36	-0,07	0,15
São Paulo	0,15	0,04	0,01	0,03	-3,86	9,75	-7,08	0,42	0,28	0,02	0,65	0,53
Sul	0,16	0,43	0,68	0,01	-5,12	8,75	-6,32	2,02	0,5	0,17	-0,06	0,22
Paraná	0,08	0,05	0,79	0,01	-6,5	7,37	-6,6	4,62	0,64	-0,02	-0,2	0,1
Santa Catarina	0,17	0,15	0,12	0,02	-2,8	10,05	-6,61	0,03	0,39	0,57	0,5	0,23
Rio Grande do Sul	0,31	1,43	1,05	0,03	-4,95	9,88	-5,52	-0,45	0,36	0,09	-0,4	0,43
Centro-Oeste	0,15	0,18	-0,06	0,38	-5,5	7,48	-4,23	0,55	0,28	1,54	0,06	0,21
Mato Grosso do Sul	0,11	0,62	0,08	0,52	-5,32	6,13	-5	3,95	0,56	0,15	0	0,13
Mato Grosso	0,09	0,16	-0,14	0,21	-5,5	6,52	-5,71	-0,09	0,05	4,72	-0,03	0,51
Goiás	0,17	0,08	-0,04	0,65	-5,58	7,22	-1,07	0	0,08	0,42	0,16	0,02
Distrito Federal	0,25	0,06	-0,08	0,16	-5,52	9,94	-5,85	-0,06	0,66	-0,07	0,07	0,11

Fonte: IBGE. Disponível em: <<http://www.sidra.ibge.gov.br/bda/>>

ANUÁRIO ESTATÍSTICO DO AMAZONAS

CAPÍTULO 27 - ELETRICIDADE

Tabela 27.1 Balanço energético da cidade de Manaus - 1990 - 2013

ANOS	DEMANDA MÁXIMA (KW)	FATOR DE CARGA (%)	UNIDADE DE MEDIDA (MWh)				
			Geração Bruta	Geração Líquida	Consumo Interno	Venda de Energia	Perdas
1990.....	314.500	64,80	1.786.611	1.742.263	47.397	1.433.078	303.045
1991.....	310.800	69,70	1.907.623	1.844.876	65.137	1.483.880	354.543
1992.....	312.500	67,00	1.838.280	1.763.626	77.061	1.385.162	371.649
1993.....	324.800	66,50	1.892.518	1.835.739	58.837	1.370.193	457.932
1994.....	363.800	65,60	2.091.471	2.027.334	66.310	1.481.804	536.521
1995.....	399.583	68,66	2.423.988	2.352.553	71.435	1.558.001	668.959
1996.....	438.655	63,90	2.670.525	2.604.661	65.864	1.811.202	657.117
1997.....	461.500	76,82	2.933.923	2.861.119	72.804	1.886.776	680.209
1998.....	525.999	73,41	3.257.916	3.171.295	86.620	1.995.219	784.680
1999.....	540.000	69,30	3.280.474	3.209.102	71.372	2.341.573	922.277
2000.....	568.000	71,50	3.569.277	3.531.857	37.420	2.548.078	1.001.087
2001.....	610.000	69,50	3.714.475	3.681.810	32.665	2.622.081	1.068.252
2002.....	652.000	71,70	4.066.403	4.035.043	31.360	2.805.818	1.233.134
2003.....	682.000	74,50	4.383.276	4.346.740	36.536	2.925.997	1.414.721
2004.....	735.000	73,50	4.702.616	4.648.295	54.322	3.121.279	1.534.755
2005.....	786.000	74,20	5.100.419	5.050.928	49.491	3.290.132	1.758.634
2006.....	861.000	73,80	5.489.731	5.441.616	48.115	3.421.121	1.991.210
2007.....	916.300	72,80	5.815.866	5.770.403	45.463	3.562.958	2.152.324
2008.....	971.600	72,80	6.182.186	6.128.043	54.143	3.727.300	2.347.774
2009.....	1.090.140	70,00	6.605.976	6.558.984	46.992	3.658.476	2.827.631
2010.....	1.160.356	73,80	7.254.011	7.197.512	56.499	3.989.818	3.131.379
2011.....	1.186.825	73,40	7.557.875	7.517.191	40.684	4.183.146	3.241.496
2012.....	1.318.035	69,00	7.946.905	7.858.931	87.974	4.602.288	3.162.496
2013.....	1.356.099	123,6	8.423.595	8.329.741	93.854	4.836.256	3.308.348

FONTE: ELETRONORTE / MANAUS ENERGIA / AMAZONAS ENERGIA

ANUÁRIO ESTATÍSTICO DO AMAZONAS

CAPÍTULO 27 - ELETRICIDADE

Tabela 27.2 - Geração bruta, potência instalada, demanda máxima de potência e horas de funcionamento das usinas geradoras de energia, segundo as mesorregiões, microrregiões e municípios - 2011

(continua)

MESORREGIÕES MICRORREGIÕES E MUNICÍPIOS	GERAÇÃO BRUTA (MWh)	POTÊNCIA INSTALADA (KW)	DEMANDA MÁXIMA (KWh/h)	HORAS DE FUNCIONAMENTO
NORTE AMAZONENSE	69.442	27.638	12.431	-
RIO NEGRO	59.466	24.560	10.436	-
Barcelos	13.220	5.912	2.320	24
Novo Airão	10.982	3.960	2.005	24
Santa Izabel do Rio Negro	6.304	2.968	1.060	24
São Gabriel da Cachoeira	28.960	11.720	5.051	24
JAPURÁ	9.976	3.078	1.995	-
Japurá	4.359	260	853	24
Maraã	5.617	2.818	1.142	24
SUDOESTE AMAZONENSE	191.235	84.771	27.592	-
ALTO SOLIMÕES	130.919	49.386	24.213	-
Amaturá	3.960	1.838	787	24
Atalaia do Norte	3.218	1.520	1.015	24
Benjamin Constant	22.927	9.171	4.180	24
Fonte Boa	12.681	5.352	2.280	24
Jutaí	10.337	3.197	2.130	24
Santo Antônio do Itá	11.586	4.842	2.151	24
São Paulo de Olivença	10.135	4.638	2.039	24
Tabatinga	48.725	15.170	8.341	24
Tonantins	7.350	3.658	1.290	24
JURUÁ	60.316	35.385	13.973	-
Carauari	17.554	8.990	3.379	24
Eirunepé	17.549	12.760	3.580	24
Envira	7.447	4.577	1.521	24
Guajará	4.577	...	2.653	24
Ipixuna	5.224	2.668	1.057	24
Itamarati	3.699	3.070	953	24
Juruá	4.266	3.320	830	24
CENTRO AMAZONENSE	8.421.394	1.847.908	1.345.783	-
TEFÉ	75.349	25.142	13.366	-
Alvarães	5.826	3.198	1.290	24
Tefé	64.179	19.150	10.980	24
Uarini	5.344	2.794	1.096	24
COARI	109.816	51.100	19.948	-
Anamá	4.953	2.158	1.056	24
Anori	9.615	4.288	1.933	24
Beruri	7.769	3.732	1.493	24
Caapiranga	5.358	2.786	1.058	24
Coari	67.247	29.800	11.710	24
Codajás	14.874	8.336	2.698	24

ANUÁRIO ESTATÍSTICO DO AMAZONAS

CAPÍTULO 27 - ELETRICIDADE

Tabela 27.2 - Geração bruta, potência instalada, demanda máxima de potência e horas de funcionamento das usinas geradoras de energia, segundo as mesorregiões, microrregiões e municípios - 2011

MESORREGIÕES MICRORREGIÕES E MUNICÍPIOS	GERAÇÃO BRUTA (MWh)	POTÊNCIA INSTALADA (KW)	DEMANDA MÁXIMA (KWh/h)	(conclusão)
				HORAS DE FUNCIONAMENTO
MANAUS	7.818.407	1.647.795	1.234.838	-
Autazes	22.492	9.462	4.123	24
Careiro	36.613	14.400	6.666	24
Careiro da Várzea	9.244	3.318	1.830	24
Iranduba	67.887	...	13.414	24
Manacapuru	114.738	23.445	19.837	24
Manaquiri	9.558	3.470	2.143	24
Manaus	7.557.875	1.593.700	1.186.825	24
RIO PRETO DA EVA	72.830	7.715	13.529	-
Presidente Figueiredo	42.194	...	6.933	24
Rio Preto da Eva	30.636	7.715	6.596	24
ITACOATIARA	162.299	56.379	29.591	-
Itacoatiara	123.561	36.640	22.175	24
Itapiranga	8.749	3.753	1.695	24
Nova Olinda do Norte	16.448	9.034	3.195	24
Silves	4.596	3.122	817	24
Urucurituba	8.945	3.830	1.709	24
PARINTINS	182.693	59.777	34.511	-
Barreirinha	11.480	4.350	2.566	24
Boa Vista do Ramos	7.367	3.958	1.923	24
Maués	33.915	14.590	6.289	24
Nhamundá	8.807	3.450	1.781	24
Parintins	102.180	24.150	18.534	24
São Sebastião do Uatumã	6.311	4.259	1.152	24
Urucará	12.633	5.020	2.266	24
SUL AMAZONENSE	185.554	77.588	34.115	-
BOCA DO ACRE	29.497	14.018	5.365	-
Boca do Acre	23.146	11.140	4.135	24
Pauini	6.351	2.878	1.230	24
PURUS	39.718	17.592	7.251	-
Canutama	5.904	3.460	1.049	24
Lábrea	23.598	9.450	4.172	24
Tapauá	10.216	4.682	2.030	24
MADEIRA	116.339	45.978	21.499	-
Apuí	14.014	7.350	3.161	24
Borba	18.038	8.010	3.536	24
Humaitá	42.184	15.650	7.157	24
Manicoré	27.499	8.770	5.185	24
Novo Aripuanã	14.604	6.198	2.460	24
AMAZONAS	8.867.625	2.037.905	1.419.921	-

FONTE: MANAUS ENERGIA/CEAM /AMAZONAS ENERGIA

NOTA: Potência Instalada (dados referentes a dezembro/2011)

ANUÁRIO ESTATÍSTICO DO AMAZONAS**CAPÍTULO 27 - ELETRICIDADE****Tabela 27.3 - Geração bruta, potência instalada, demanda máxima de potência e horas de funcionamento das usinas geradoras de energia, segundo as mesorregiões, microrregiões e municípios - 2012**

(continua)

MESORREGIÕES MICRORREGIÕES E MUNICÍPIOS	GERAÇÃO BRUTA (MWh)	POTÊNCIA INSTALADA (KW)	DEMANDA MÁXIMA (KWh/h)	HORAS DE FUNCIONAMENTO
NORTE AMAZONENSE	72.112	28.160	13.449	-
RIO NEGRO	61.452	25.082	11.155	-
Barcelos	13.359	5.912	2.348	24
Novo Airão	11.606	4.082	2.415	24
Santa Izabel do Rio Negro	6.449	2.968	1.160	24
São Gabriel da Cachoeira	30.038	12.120	5.232	24
JAPURÁ	10.660	3.078	2.294	-
Japurá	4.436	260	938	24
Maraã	6.224	2.818	1.356	24
SUDOESTE AMAZONENSE	203.275	95.263	38.978	-
ALTO SOLIMÕES	137.449	58.678	26.491	-
Amaturá	4.255	2.158	848	24
Atalaia do Norte	1.077	1.520	842	24
Benjamin Constant	24.388	12.371	4.500	24
Fonte Boa	13.842	5.352	2.825	24
Jutaí	10.325	3.197	1.980	24
Santo Antônio do Itá	12.330	4.842	2.402	24
São Paulo de Olivença	11.376	5.410	2.281	24
Tabatinga	52.048	20.170	9.317	24
Tonantins	7.808	3.658	1.496	24
JURUÁ	65.826	36.585	12.487	-
Carauari	19.633	8.990	3.451	24
Eirunepé	18.515	13.160	3.742	24
Envira	7.784	4.577	1.470	24
Guajará	5.245	...	988	24
Ipixuna	5.589	3.468	1.001	24
Itamarati	4.024	3.070	773	24
Juruá	5.036	3.320	1.062	24
CENTRO AMAZONENSE	8.889.167	2.399.003	1.516.539	-
TEFÉ	81.187	30.442	14.618	-
Alvarães	6.515	3.198	1.474	24
Tefé	68.639	24.450	12.018	24
Uarini	6.033	2.794	1.126	24
COARI	120.945	48.250	22.770	-
Anamá	5.360	2.158	1.288	24
Anori	10.545	4.288	2.031	24
Beruri	8.058	3.732	1.608	24
Caapiranga	5.667	2.786	1.253	24
Coari	75.306	26.950	13.730	24
Codajás	16.009	8.336	2.860	24

ANUÁRIO ESTATÍSTICO DO AMAZONAS

CAPÍTULO 27 - ELETRICIDADE

Tabela 27.3 - Geração bruta, potência instalada, demanda máxima de potência e horas de funcionamento das usinas geradoras de energia, segundo as mesorregiões, microrregiões e municípios - 2012

MESORREGIÕES MICRORREGIÕES E MUNICÍPIOS	GERAÇÃO BRUTA (MWh)	POTÊNCIA INSTALADA (KW)	DEMANDA MÁXIMA (KWh/h)	(conclusão)
				HORAS DE FUNCIONAMENTO
MANAUS	8.238.743	2.185.145	1.395.522	-
Autazes	25.324	9.462	5.550	24
Careiro	40.567	14.400	8.145	24
Careiro da Várzea	8.252	3.750	2.109	24
Iranduba	89.964	...	17.556	24
Manacapuru	116.310	23.445	41.875	24
Manaquiri	11.421	4.270	2.252	24
Manaus	7.946.905	2.129.818	1.318.035	24
RIO PRETO DA EVA	80.373	10.020	15.008	-
Presidente Figueiredo	47.633	...	8.275	24
Rio Preto da Eva	32.740	10.020	6.733	24
ITACOATIARA	173.802	57.799	32.345	-
Itacoatiara	129.337	36.720	23.630	24
Itapiranga	10.278	3.753	2.130	24
Nova Olinda do Norte	18.541	10.874	3.492	24
Silves	5.450	3.122	1.117	24
Urucurituba	10.196	3.330	1.976	24
PARINTINS	194.117	67.347	36.276	-
Barreirinha	12.640	5.050	2.634	24
Boa Vista do Ramos	7.519	3.958	1.584	24
Maués	35.471	16.910	6.755	24
Nhamundá	9.972	3.450	1.912	24
Parintins	108.064	28.700	19.756	24
São Sebastião do Uatumã	6.759	4.259	1.265	24
Urucará	13.692	5.020	2.370	24
SUL AMAZONENSE	200.457	91.338	37.701	-
BOCA DO ACRE	31.704	14.018	5.928	-
Boca do Acre	24.925	11.140	4.629	24
Pauini	6.779	2.878	1.299	24
PURUS	43.300	21.892	7.963	-
Canutama	6.423	3.460	1.165	24
Lábrea	25.479	12.650	4.730	24
Tapauá	11.398	5.782	2.068	24
MADEIRA	125.453	55.428	23.810	-
Apuí	14.122	7.350	2.953	24
Borba	19.995	9.210	3.909	24
Humaitá	46.220	20.900	8.334	24
Manicoré	29.508	11.770	5.644	24
Novo Aripuanã	15.608	6.198	2.970	24
AMAZONAS	9.365.011	2.613.764	1.606.667	-

FONTE: AMAZONAS ENERGIA

ANUÁRIO ESTATÍSTICO DO AMAZONAS**CAPÍTULO 27 - ELETRICIDADE****Tabela 27.4 - Geração bruta, potência instalada, demanda máxima de potência e horas de funcionamento das usinas geradoras de energia, segundo as mesorregiões, microrregiões e municípios - 2013**

(continua)

MESORREGIÕES MICRORREGIÕES E MUNICÍPIOS	GERAÇÃO BRUTA (MWh)	POTÊNCIA INSTALADA (KW)	DEMANDA MÁXIMA (KWh/h)	HORAS DE FUNCIONAMENTO
NORTE AMAZONENSE	80.603	29.684	19.203	-
RIO NEGRO	68.041	26.456	16.576	-
Barcelos	14.878	5.912	6.221	24
Novo Airão	13.623	5.950	3.130	24
Santa Izabel do Rio Negro	6.919	2.964	1.258	24
São Gabriel da Cachoeira	32.621	11.630	5.967	24
JAPURÁ	12.562	3.228	2.627	-
Japurá	5.158	260	1.033	24
Maraã	7.404	2.968	1.594	24
SUDOESTE AMAZONENSE	218.916	94.331	44.242	-
ALTO SOLIMÕES	146.807	61.269	28.493	-
Amaturá	4.731	1.870	921	24
Atalaia do Norte	1.235	1.520	814	24
Benjamin Constant	26.870	12.371	4.710	24
Fonte Boa	14.631	6.370	2.740	24
Jutaí	10.707	6.600	2.093	24
Santo Antônio do Itá	13.238	4.170	3.233	24
São Paulo de Olivença	12.124	5.410	2.610	24
Tabatinga	55.699	19.300	9.809	24
Tonantins	7.572	3.658	1.563	24
JURUÁ	72.109	33.062	15.749	-
Carauari	21.538	9.090	3.740	24
Eirunepé	19.499	9.800	3.818	24
Envira	8.543	4.264	2.057	24
Guajará	6.299	...	1.751	24
Ipixuna	5.916	3.180	1.239	24
Itamarati	4.667	3.990	909	24
Juruá	5.647	2.738	2.235	24
CENTRO AMAZONENSE	9.470.630	2.409.412	1.548.100	-
TEFÉ	89.287	32.114	15.656	-
Alvarães	7.659	3.110	1.625	24
Tefé	74.293	25.450	12.905	24
Uarini	7.335	3.554	1.126	24
COARI	130.118	49.686	24.016	-
Anamá	6.379	2.158	1.397	24
Anori	11.793	3.930	2.162	24
Beruri	9.606	4.360	1.691	24
Caapiranga	6.296	2.888	1.396	24
Coari	80.432	26.950	14.240	24
Codajás	15.612	9.400	3.130	24

ANUÁRIO ESTATÍSTICO DO AMAZONAS

CAPÍTULO 27 - ELETRICIDADE

Tabela 27.4 - Geração bruta, potência instalada, demanda máxima de potência e horas de funcionamento das usinas geradoras de energia, segundo as mesorregiões, microrregiões e municípios - 2013

(conclusão)

MESORREGIÕES MICRORREGIÕES E MUNICÍPIOS	GERAÇÃO BRUTA (MWh)	POTÊNCIA INSTALADA (KW)	DEMANDA MÁXIMA (KWh/h)	HORAS DE FUNCIONAMENTO
MANAUS	8.752.354	2.188.195	1.415.487	-
Autazes	29.870	9.462	6.031	24
Careiro	47.679	16.300	8.980	24
Careiro da Várzea	8.595	4.550	2.034	24
Irاندuba	102.407	...	17.283	24
Manacapuru	126.757	23.445	22.333	24
Manaquiri	13.451	4.620	2.727	24
Manaus	8.423.595	2.129.818	1.356.099	24
RIO PRETO DA EVA	95.362	10.020	15.984	-
Presidente Figueiredo	56.540	...	9.258	24
Rio Preto da Eva	38.822	10.020	6.726	24
ITACOATIARA	196.927	62.042	36.625	-
Itacoatiara	147.540	43.220	26.983	24
Itapiranga	10.555	4.160	1.907	24
Nova Olinda do Norte	20.549	8.210	3.933	24
Silves	6.137	3.122	1.120	24
Uruçurituba	12.146	3.330	2.682	24
PARINTINS	206.582	67.355	40.332	-
Barreirinha	13.756	5.050	2.810	24
Boa Vista do Ramos	8.753	3.426	1.858	24
Maués	38.052	16.910	7.038	24
Nhamundá	11.185	4.250	2.080	24
Parintins	114.323	28.700	22.756	24
São Sebastião do Uatumã	6.879	4.259	1.236	24
Uruará	13.634	4.760	2.554	24
SUL AMAZONENSE	220.445	87.232	40.828	-
BOCA DO ACRE	34.245	13.000	6.268	-
Boca do Acre	26.853	10.500	4.983	24
Pauini	7.392	2.500	1.285	24
PURUS	48.551	20.582	9.429	-
Canutama	6.453	2.780	1.257	24
Lábrea	28.238	12.020	5.302	24
Tapauá	13.860	5.782	2.870	24
MADEIRA	137.649	53.650	25.131	-
Apuí	15.377	9.350	2.918	24
Borba	21.858	6.290	4.043	24
Humaitá	50.570	22.300	9.066	24
Manicoré	33.713	10.670	6.124	24
Novo Aripuanã	16.131	5.040	2.980	24
AMAZONAS	9.990.594	2.620.659	1.652.373	-

FONTE: AMAZONAS ENERGIA

ANUÁRIO ESTATÍSTICO DO AMAZONAS

CAPÍTULO 27 - ELETRICIDADE

Tabela 27.5 - Número de consumidores por classe, segundo as mesorregiões, microrregiões e municípios - 2011

(continua)

MESORREGIÕES MICRORREGIÕES E MUNICÍPIOS	NÚMERO DE CONSUMIDORES								
	Total	Residencial	Industrial	Comercial	Rural	Poder Público	Iluminação Pública	Serviço Público	Próprio
NORTE AMAZONENSE	15.013	11.779	52	1.543	1.069	464	19	64	23
RIO NEGRO	12.349	9.801	42	1.312	771	347	9	54	13
Barcelos	2.591	2.084	13	287	127	64	1	13	2
Novo Airão	2.839	2.257	21	195	295	53	2	14	2
Santa Izabel do Rio Negro	1.436	1.143	2	126	64	81	1	17	2
São Gabriel da Cachoeira	5.483	4.317	6	704	285	149	5	10	7
JAPURÁ	2.664	1.978	10	231	298	117	10	10	10
Japurá	1.371	913	6	126	256	57	5	2	6
Maraá	1.293	1.065	4	105	42	60	5	8	4
SUDESTE AMAZONENSE	51.208	43.164	119	3.423	3.255	1.056	45	101	45
ALTO SOLIMÕES	31.091	26.222	55	1.920	2.163	628	26	46	31
Amaturá	1.520	1.121	6	85	254	39	6	7	2
Atalaia do Norte	1.550	1.304	4	112	42	69	6	4	9
Benjamin Constant	5.277	4.628	7	273	261	98	2	4	4
Fonte Boa	3.281	2.981	12	202	17	52	3	12	2
Jutaí	2.471	2.252	8	141	7	58	1	3	1
Santo Antônio do Itá	2.889	2.299	1	200	313	61	3	8	4
São Paulo de Olivença	3.346	2.186	-	195	894	64	1	4	2
Tabatinga	8.768	7.782	5	592	242	137	3	2	5
Tonantins	1.989	1.669	12	120	133	50	1	2	2
JURUÁ	20.117	16.942	64	1.503	1.092	428	19	55	14
Carauari	5.184	4.376	21	301	377	95	2	10	2
Eirunepé	5.371	4.678	13	404	145	102	4	23	2
Envira	2.698	2.154	10	278	183	58	3	9	3
Guajará	2.033	1.653	7	140	197	32	1	2	1
Ipixuna	1.983	1.697	8	147	79	44	4	2	2
Itamarati	1.264	1.043	2	127	25	58	2	5	2
Juruá	1.584	1.341	3	106	86	39	3	4	2

ANUÁRIO ESTATÍSTICO DO AMAZONAS

CAPÍTULO 27 - ELETRICIDADE

Tabela 27.5 - Número de consumidores por classe, segundo as mesorregiões, microrregiões e municípios - 2011

(continuação)

MESORREGIÕES MICRORREGIÕES E MUNICÍPIOS	NÚMERO DE CONSUMIDORES								
	Total	Residencial	Industrial	Comercial	Rural	Poder Público	Iluminação Pública	Serviço Público	Próprio
CENTRO AMAZONENSE	923.405	759.315	3.908	79.402	68.201	10.213	511	1.275	580
TEFÉ	16.465	14.094	26	1.262	769	259	10	38	7
Alvarães	1.933	1.634	4	150	70	66	2	6	1
Tefé	12.869	10.973	20	992	697	152	4	27	4
Uarini	1.663	1.487	2	120	2	41	4	5	2
COARI	23.041	19.404	75	1.717	1.316	437	13	64	15
Anamá	1.573	1.335	2	139	38	56	1	-	2
Anori	2.664	2.081	18	217	268	70	2	6	2
Beruri	2.139	1.723	12	223	121	56	1	1	2
Caapiranga	1.783	1.354	-	131	217	61	2	16	2
Coari	11.366	9.915	20	832	447	112	5	32	3
Codajás	3.516	2.996	23	175	225	82	2	9	4
MANAUS	801.145	665.292	3.455	69.584	52.885	8.097	409	1.007	416
Autazes	5.390	3.411	23	421	1.444	73	6	6	6
Careiro	7.975	3.798	11	288	3.763	110	1	2	2
Careiro da Várzea	3.493	856	3	220	2.329	78	1	3	3
Iranduba	9.023	5.922	35	582	2.310	119	3	50	2
Manacapuru	19.947	14.110	187	1.851	3.545	187	14	40	13
Manaquiri	3.698	2.235	9	174	1.213	55	3	6	3
Manaus	751.619	634.960	3.187	66.048	38.281	7.475	381	900	387
RIO PRETO DA EVA	13.800	6.878	35	1.186	5.351	217	4	29	100
Presidente Figueiredo	7.929	4.298	23	799	2.568	122	3	17	99
Rio Preto da Eva	5.871	2.580	12	387	2.783	95	1	12	1
ITACOATIARA	30.675	23.064	109	2.288	4.673	443	25	56	17
Itacoatiara	19.668	14.839	71	1.458	3.042	200	18	35	5
Itapiranga	2.094	1.494	12	216	311	53	1	5	2
Nova Olinda do Norte	4.840	3.504	14	260	966	87	2	5	2
Silves	1.087	932	9	104	-	37	1	2	2
Urucurituba	2.986	2.295	3	250	354	66	3	9	6

ANUÁRIO ESTATÍSTICO DO AMAZONAS

CAPÍTULO 27 - ELETRICIDADE

Tabela 27.5 - Número de consumidores por classe, segundo as mesorregiões, microrregiões e municípios - 2011

(conclusão)

MESORREGIÕES MICRORREGIÕES E MUNICÍPIOS	NÚMERO DE CONSUMIDORES								
	Total	Residencial	Industrial	Comercial	Rural	Poder Público	Iluminação Pública	Serviço Público	Próprio
PARINTINS	38.279	30.583	208	3.365	3.207	760	50	81	25
Barreirinha	3.884	2.409	6	260	1.086	101	3	13	6
Boa Vista do Ramos	2.227	1.632	7	150	343	83	1	9	2
Maués	6.536	5.198	28	669	516	106	4	13	2
Nhamundá	2.980	2.033	9	222	598	110	2	4	2
Parintins	18.312	15.813	102	1.723	339	264	37	25	9
São Sebastião do Uatumã	1.539	1.244	35	107	107	38	1	5	2
Urucará	2.801	2.254	21	234	218	58	2	12	2
SUL AMAZONENSE	44.273	36.813	195	3.669	2.557	822	35	155	27
BOCA DO ACRE	7.603	6.706	45	606	92	137	8	5	4
Boca do Acre	5.598	4.960	35	443	64	85	6	3	2
Pauini	2.005	1.746	10	163	28	52	2	2	2
PURUS	10.539	9.185	28	761	220	234	3	102	6
Canutama	1.880	1.675	3	137	3	51	1	8	2
Lábrea	6.305	5.436	18	424	214	126	1	84	2
Tapauá	2.354	2.074	7	200	3	57	1	10	2
MADEIRA	26.131	20.922	122	2.302	2.245	451	24	48	17
Apuí	3.687	2.446	11	273	900	52	1	1	3
Borba	4.590	3.696	16	391	348	111	13	11	4
Humaitá	8.273	6.883	52	655	538	112	8	22	3
Manicoré	6.836	5.538	19	794	344	123	1	12	5
Novo Aripuanã	2.745	2.359	24	189	115	53	1	2	2
AMAZONAS	1.033.899	851.071	4.274	88.037	75.082	12.555	610	1.595	675

FONTE: MANAUS ENERGIA/CEAM /AMAZONAS ENERGIA

ANUÁRIO ESTATÍSTICO DO AMAZONAS

CAPÍTULO 27 - ELETRICIDADE

Tabela 27.6 - Número de consumidores por classe, segundo as mesorregiões, microrregiões e municípios - 2012

(continua)

MESORREGIÕES MICRORREGIÕES E MUNICÍPIOS	NÚMERO DE CONSUMIDORES								
	Total	Residencial	Industrial	Comercial	Rural	Poder Público	Iluminação Pública	Serviço Público	Próprio
NORTE AMAZONENSE	15.770	12.575	52	1.595	950	493	20	60	25
RIO NEGRO	13.347	10.573	41	1.361	906	389	10	52	15
Barcelos	2.905	2.335	13	295	169	76	3	12	2
Novo Airão	3.075	2.459	23	215	303	58	2	13	2
Santa Izabel do Rio Negro	1.548	1.232	1	141	71	84	1	16	2
São Gabriel da Cachoeira	5.819	4.547	4	710	363	171	4	11	9
JAPURÁ	2.423	2.002	11	234	44	104	10	8	10
Japurá	1.032	858	6	109	2	45	5	1	6
Maraá	1.391	1.144	5	125	42	59	5	7	4
SUDESTE AMAZONENSE	55.560	47.758	116	3.685	2.712	1.103	49	87	50
ALTO SOLIMÕES	33.079	28.393	56	2.022	1.882	626	30	34	36
Amaturá	1.477	1.300	6	83	38	37	6	5	2
Atalaia do Norte	1.574	1.354	3	127	29	46	5	1	9
Benjamin Constant	5.677	5.039	7	274	243	103	3	3	5
Fonte Boa	3.416	3.089	14	222	23	51	3	11	3
Jutaí	2.652	2.415	9	156	6	60	2	2	2
Santo Antônio do Itá	2.953	2.383	2	209	287	62	3	3	4
São Paulo de Olivença	3.667	2.512	-	216	862	67	2	4	4
Tabatinga	9.323	8.326	5	605	247	128	5	2	5
Tonantins	2.340	1.975	10	130	147	72	1	3	2
JURUÁ	22.481	19.365	60	1.663	830	477	19	53	14
Carauari	5.909	5.179	20	307	263	127	1	10	2
Eirunepé	5.647	4.919	12	437	151	98	4	23	3
Envira	3.036	2.486	8	308	166	55	3	7	3
Guajará	2.412	2.179	8	166	14	41	1	2	1
Ipixuna	2.429	2.069	8	183	115	46	4	2	2
Itamarati	1.390	1.157	2	138	27	57	2	5	2
Juruá	1.658	1.376	2	124	94	53	4	4	1

ANUÁRIO ESTATÍSTICO DO AMAZONAS

CAPÍTULO 27 - ELETRICIDADE

Tabela 27.6 - Número de consumidores por classe, segundo as mesorregiões, microrregiões e municípios - 2012

(continuação)

MESORREGIÕES MICRORREGIÕES E MUNICÍPIOS	NÚMERO DE CONSUMIDORES								
	Total	Residencial	Industrial	Comercial	Rural	Poder Público	Iluminação Pública	Serviço Público	Próprio
CENTRO AMAZONENSE	970.780	797.592	3.911	81.410	73.942	11.226	794	1.307	598
TEFÉ	18.319	15.674	24	1.337	906	323	9	39	7
Alvarães	2.322	1.978	2	171	68	94	1	7	1
Tefé	14.023	11.977	20	1.037	780	174	4	27	4
Uarini	1.974	1.719	2	129	58	55	4	5	2
COARI	25.116	21.262	77	1.854	1.352	480	15	61	15
Anamá	1.959	1.694	2	142	37	81	1	-	2
Anori	2.799	2.162	19	231	303	74	2	6	2
Beruri	2.375	1.899	14	256	134	68	2	-	2
Caapiranga	1.994	1.540	-	146	216	69	3	18	2
Coari	12.242	10.781	20	880	418	108	5	27	3
Codajás	3.747	3.186	22	199	244	80	2	10	4
MANAUS	833.304	691.687	3.437	70.818	56.529	8.691	685	1.032	425
Autazes	6.362	4.320	19	437	1.483	84	6	6	7
Careiro	9.070	4.845	14	312	3.760	134	1	2	2
Careiro da Várzea	3.662	796	1	229	2.553	76	1	3	3
Iranduba	9.732	6.673	36	597	2.220	137	15	51	3
Manacapuru	22.469	15.951	183	1.960	4.092	208	16	45	14
Manaquiri	4.151	2.224	10	185	1.653	66	3	7	3
Manaus	777.858	656.878	3.174	67.098	40.768	7.986	643	918	393
RIO PRETO DA EVA	15.634	8.150	37	1.325	5.750	230	4	28	110
Presidente Figueiredo	8.663	4.942	23	834	2.605	131	3	16	109
Rio Preto da Eva	6.971	3.208	14	491	3.145	99	1	12	1
ITACOATIARA	35.105	25.865	113	2.505	5.964	555	30	57	16
Itacoatiara	21.425	16.379	76	1.533	3.160	217	21	34	5
Itapiranga	2.365	1.771	12	257	267	50	1	6	1
Nova Olinda do Norte	5.563	3.149	14	277	1.982	130	4	5	2
Silves	1.886	1.528	9	141	139	64	1	2	2
Urucurituba	3.866	3.038	2	297	416	94	3	10	6

ANUÁRIO ESTATÍSTICO DO AMAZONAS

CAPÍTULO 27 - ELETRICIDADE

Tabela 27.6 - Número de consumidores por classe, segundo as mesorregiões, microrregiões e municípios - 2012

(conclusão)

MESORREGIÕES MICRORREGIÕES E MUNICÍPIOS	NÚMERO DE CONSUMIDORES								
	Total	Residencial	Industrial	Comercial	Rural	Poder Público	Iluminação Pública	Serviço Público	Próprio
PARINTINS	43.302	34.954	223	3.571	3.441	947	51	90	25
Barreirinha	4.811	3.090	7	286	1.277	129	3	14	5
Boa Vista do Ramos	2.506	2.208	6	174	9	99	1	8	1
Maués	7.375	5.820	29	691	654	159	5	15	2
Nhamundá	3.449	2.514	9	228	528	162	2	4	2
Parintins	20.090	17.525	111	1.791	295	297	36	25	10
São Sebastião do Uatumã	1.731	1.402	36	136	109	39	1	5	3
Urucará	3.340	2.395	25	265	569	62	3	19	2
SUL AMAZONENSE	49.391	40.747	193	4.122	3.135	968	38	152	36
BOCA DO ACRE	8.823	7.847	44	654	101	159	8	6	4
Boca do Acre	6.677	5.982	36	471	74	103	6	3	2
Pauini	2.146	1.865	8	183	27	56	2	3	2
PURUS	11.560	10.097	28	830	238	255	4	97	11
Canutama	2.037	1.824	3	141	-	55	2	8	4
Lábrea	6.784	5.835	19	467	238	138	1	81	5
Tapauá	2.739	2.438	6	222	-	62	1	8	2
MADEIRA	29.008	22.803	121	2.638	2.796	554	26	49	21
Apuí	4.084	2.634	12	290	1.083	59	1	1	4
Borba	4.816	3.889	14	416	337	130	15	11	4
Humaitá	9.626	7.695	53	784	891	168	8	22	5
Manicoré	7.473	5.997	19	928	372	138	1	13	5
Novo Aripuanã	3.009	2.588	23	220	113	59	1	2	3
AMAZONAS	1.091.501	898.672	4.272	90.812	80.739	13.790	901	1.606	709

FONTE: MANAUS ENERGIA/CEAM /AMAZONAS ENERGIA

ANUÁRIO ESTATÍSTICO DO AMAZONAS

CAPÍTULO 27 - ELETRICIDADE

Tabela 27.7 - Número de consumidores por classe, segundo as mesorregiões, microrregiões e municípios - 2013

(continua)

MESORREGIÕES MICRORREGIÕES E MUNICÍPIOS	TOTAL	CONSUMIDORES POR CLASSE (MWh)							
		Residencial	Industrial	Comercial	Rural	Poder Público	Iluminação Pública	Serviço Público	Próprio
NORTE AMAZONENSE	16.912	13.608	57	1.654	975	510	21	62	25
RIO NEGRO	14.412	11.541	42	1.416	932	401	11	54	15
Barcelos	3.063	2.469	15	312	174	75	3	13	2
Novo Airão	3.693	3.033	21	241	314	67	2	13	2
Santa Izabel do Rio Negro	1.585	1.264	1	142	73	85	1	17	2
São Gabriel da Cachoeira	6.071	4.775	5	721	371	174	5	11	9
JAPURÁ	2.500	2.067	15	238	43	109	10	8	10
Japurá	1.051	869	10	111	2	47	5	1	6
Maraã	1.449	1.198	5	127	41	62	5	7	4
SUDOESTE AMAZONENSE	58.742	50.568	117	3.921	2.752	1.189	48	91	56
ALTO SOLIMÕES	35.180	30.204	57	2.205	1.926	680	29	38	41
Amaturá	1.883	1.593	6	103	113	57	5	4	2
Atalaia do Norte	1.656	1.426	4	135	29	47	5	1	9
Benjamin Constant	6.094	5.393	7	312	256	112	3	5	6
Fonte Boa	3.564	3.198	12	250	24	61	3	11	5
Jutaí	2.831	2.566	9	181	6	62	2	3	2
Santo Antônio do Itá	3.030	2.450	3	215	283	69	3	3	4
São Paulo de Olivença	3.895	2.736	1	250	823	73	2	4	6
Tabatinga	9.773	8.754	5	626	248	126	5	4	5
Tonantins	2.454	2.088	10	133	144	73	1	3	2
JURUÁ	23.562	20.364	60	1.716	826	509	19	53	15
Carauari	6.205	5.456	18	322	263	133	1	9	3
Eirunepé	5.886	5.143	13	444	152	104	4	23	3
Envira	3.159	2.597	8	323	155	63	3	7	3
Guajará	2.548	2.313	9	164	14	44	1	2	1
Ipixuna	2.541	2.168	8	195	115	48	4	1	2
Itamarati	1.471	1.229	2	143	27	59	2	7	2
Juruá	1.752	1.458	2	125	100	58	4	4	1

ANUÁRIO ESTATÍSTICO DO AMAZONAS

CAPÍTULO 27 - ELETRICIDADE

Tabela 27.7 - Número de consumidores por classe, segundo as mesorregiões, microrregiões e municípios - 2013

(continuação)

MESORREGIÕES MICRORREGIÕES E MUNICÍPIOS	TOTAL	CONSUMIDORES POR CLASSE (MWh)							
		Residencial	Industrial	Comercial	Rural	Poder Público	Iluminação Pública	Serviço Público	Próprio
CENTRO AMAZONENSE	698.847	594.869	2.784	60.136	33.764	5.829	554	631	280
TEFÉ	19.949	17.096	23	1.410	955	409	9	39	8
Alvarães	2.767	2.348	2	187	99	121	1	7	2
Tefé	14.922	12.787	19	1.066	798	217	4	27	4
Uarini	2.260	1.961	2	157	58	71	4	5	2
COARI	27.522	23.202	77	1.983	1.633	536	15	61	15
Anamá	2.255	1.945	2	152	49	104	1	-	2
Anori	3.151	2.262	19	253	527	80	2	6	2
Beruri	2.550	2.048	14	302	137	45	2	-	2
Caapiranga	2.208	1.716	-	165	227	77	3	18	2
Coari	13.541	11.979	21	910	444	152	5	27	3
Codajás	3.817	3.252	21	201	249	78	2	10	4
MANAUS	549.982	478.587	2.313	48.861	16.329	2.993	445	352	102
Autazes	6.891	4.850	20	463	1.449	93	6	6	4
Careiro	10.084	5.815	14	323	3.786	141	1	2	2
Careiro da Várzea	3.697	1.259	1	225	2.126	79	1	3	3
Iranduba	10.819	7.731	35	651	2.191	142	15	52	2
Manacapuru	23.309	16.601	177	2.045	4.190	221	16	45	14
Manaquiri	4.430	2.357	9	199	1.779	73	3	7	3
Manaus	490.752	439.974	2.057	44.955	808	2.244	403	237	74
RIO PRETO DA EVA	16.770	9.150	39	1.356	5.826	257	4	28	110
Presidente Figueiredo	9.308	5.554	25	842	2.603	156	3	16	109
Rio Preto da Eva	7.462	3.596	14	514	3.223	101	1	12	1
ITACOATIARA	38.130	28.624	109	2.704	5.954	634	30	59	16
Itacoatiara	22.890	17.738	75	1.614	3.176	224	21	37	5
Itapiranga	2.598	1.952	10	296	268	65	1	5	1
Nova Olinda do Norte	5.777	3.341	13	312	1.956	144	4	5	2
Silves	1.922	1.565	9	139	134	70	1	2	2
Urucurituba	4.943	4.028	2	343	420	131	3	10	6

ANUÁRIO ESTATÍSTICO DO AMAZONAS

CAPÍTULO 27 - ELETRICIDADE

Tabela 27.7 - Número de consumidores por classe, segundo as mesorregiões, microrregiões e municípios - 2013

(conclusão)

MESORREGIÕES MICRORREGIÕES E MUNICÍPIOS	TOTAL	CONSUMIDORES POR CLASSE (MWh)							
		Residencial	Industrial	Comercial	Rural	Poder Público	Iluminação Pública	Serviço Público	Próprio
PARINTINS	46.494	38.210	223	3.822	3.067	1.000	51	92	29
Barreirinha	5.161	3.747	7	315	932	136	3	15	6
Boa Vista do Ramos	2.855	2.493	6	201	10	135	1	8	1
Maués	7.648	6.072	29	725	648	154	5	13	2
Nhamundá	3.545	2.592	9	273	501	162	2	4	2
Parintins	21.995	19.338	112	1.874	293	303	36	26	13
São Sebastião do Uatumã	1.838	1.494	35	148	109	43	1	5	3
Urucará	3.452	2.474	25	286	574	67	3	21	2
SUL AMAZONENSE	52.735	43.331	200	4.474	3.456	1.053	38	148	35
BOCA DO ACRE	9.262	8.228	42	690	120	166	8	4	4
Boca do Acre	6.943	6.217	33	482	92	108	6	3	2
Pauini	2.319	2.011	9	208	28	58	2	1	2
PURUS	12.339	10.666	27	892	364	281	4	95	10
Canutama	2.128	1.906	3	149	1	57	2	7	3
Lábrea	7.127	6.148	18	479	241	155	1	80	5
Tapauá	3.084	2.612	6	264	122	69	1	8	2
MADEIRA	31.134	24.437	131	2.892	2.972	606	26	49	21
Apuí	4.306	2.753	16	322	1.139	70	1	1	4
Borba	5.001	4.019	14	441	360	137	15	11	4
Humaitá	10.249	8.208	55	875	899	177	8	22	5
Manicoré	8.428	6.774	20	995	459	161	1	13	5
Novo Aripuanã	3.150	2.683	26	259	115	61	1	2	3
AMAZONAS	827.236	702.376	3.158	70.185	40.947	8.581	661	932	396

FONTE: MANAUS ENERGIA/CEAM /AMAZONAS ENERGIA

ANUÁRIO ESTATÍSTICO DO AMAZONAS

CAPÍTULO 27 - ELETRICIDADE

Tabela 27.8 - Consumo por classe, segundo as mesorregiões, microrregiões e municípios - 2011

(continua)

MESORREGIÕES MICRORREGIÕES E MUNICÍPIOS	TOTAL	CONSUMO POR CLASSE (MWh)							
		Residencial	Industrial	Comercial	Rural	Poder Público	Iluminação Pública	Serviço Público	Próprio
NORTE AMAZONENSE	47.689	22.004	726	7.221	983	11.884	1.602	1.522	1.747
RIO NEGRO	41.817	19.348	656	6.501	925	10.393	1.402	1.237	1.355
Barcelos	8.400	4.295	235	1.359	205	1.477	171	431	227
Novo Airão	8.027	4.138	326	1.091	381	978	419	435	259
Santa Izabel do Rio Negro	4.501	2.199	21	535	52	1.095	349	91	159
São Gabriel da Cachoeira	20.889	8.716	74	3.516	287	6.843	463	280	710
JAPURÁ	5.872	2.656	70	720	58	1.491	200	285	392
Japurá	2.173	1.047	14	303	1	479	132	82	115
Maraã	3.699	1.609	56	417	57	1.012	68	203	277
SUDOESTE AMAZONENSE	139.175	72.075	3.109	18.311	3.268	26.144	4.944	6.454	4.870
ALTO SOLIMÕES	88.694	44.619	2.181	11.897	2.121	16.906	3.488	4.076	3.406
Amaturá	2.918	1.570	57	291	25	636	147	110	82
Atalaia do Norte	4.945	2.400	84	460	62	1.127	599	117	96
Benjamin Constant	13.572	7.538	186	1.579	257	1.917	680	846	569
Fonte Boa	10.229	5.186	1.118	1.444	10	1.253	189	618	411
Jutai	6.714	3.758	285	801	5	1.352	76	141	296
Santo Antônio do Itá	5.160	2.528	1	767	257	957	209	184	257
São Paulo de Olivença	7.525	3.653	-	950	950	1.140	88	576	168
Tabatinga	33.570	15.771	290	5.020	400	7.829	1.450	1.463	1.347
Tonantins	4.061	2.215	160	585	155	695	50	21	180
JURUÁ	50.481	27.456	928	6.414	1.147	9.238	1.456	2.378	1.464
Carauari	14.722	7.761	331	1.930	441	2.386	400	1.042	431
Eirunepé	14.132	7.652	102	2.009	147	2.781	115	810	516
Envira	6.442	3.512	127	924	188	1.167	275	80	169
Guajará	3.920	2.343	161	389	212	624	158	18	15
Ipixuna	4.270	2.428	45	538	56	961	102	4	136
Itamarati	2.921	1.700	19	329	15	572	61	117	108
Juruá	4.074	2.060	143	295	88	747	345	307	89

ANUÁRIO ESTATÍSTICO DO AMAZONAS

CAPÍTULO 27 - ELETRICIDADE

Tabela 27.8 - Consumo por classe, segundo as mesorregiões, microrregiões e municípios - 2011

(continuação)

MESORREGIÕES MICRORREGIÕES E MUNICÍPIOS	TOTAL	CONSUMO POR CLASSE (MWh)							
		Residencial	Industrial	Comercial	Rural	Poder Público	Iluminação Pública	Serviço Público	Próprio
CENTRO AMAZONENSE	4.762.264	1.220.215	1.766.533	965.666	51.487	394.177	107.474	184.488	72.224
TEFÉ	54.777	28.230	2.527	7.371	902	9.141	1.769	2.825	2.012
Alvarães	4.266	2.337	11	533	71	979	231	104	-
Tefé	46.005	23.346	2.509	6.266	826	7.411	1.185	2.566	1.896
Uarini	4.506	2.547	7	572	5	751	353	155	116
COARI	83.581	41.696	4.669	11.913	1.715	13.440	4.183	3.065	2.900
Anamá	4.461	2.340	484	523	62	741	184	-	127
Anori	7.381	3.831	105	762	313	1.230	475	364	301
Beruri	7.014	3.015	1.115	1.184	155	1.272	36	1	236
Caapiranga	4.210	2.429	-	405	220	750	73	201	132
Coari	47.710	24.540	1.665	7.925	758	7.193	2.144	1.820	1.665
Codajás	12.805	5.541	1.300	1.114	207	2.254	1.271	679	439
MANAUS	4.346.388	1.027.474	1.741.916	901.561	29.514	335.209	87.942	168.295	54.477
Autazes	12.496	6.426	262	1.649	1.545	1.412	399	195	608
Careiro	12.564	4.869	202	1.460	3.146	1.697	238	1	951
Careiro da Várzea	5.868	1.246	4	517	2.587	960	289	72	193
Iranduba	46.599	11.822	15.581	7.409	6.242	2.623	611	1.932	379
Manacapuru	74.145	30.640	9.924	12.017	5.375	6.656	2.411	4.024	3.098
Manaquiri	7.355	3.229	31	679	1.197	987	312	438	482
Manaus	4.187.361	969.242	1.715.912	877.830	9.422	320.874	83.682	161.633	48.766
RIO PRETO DA EVA	46.156	14.821	2.453	7.987	9.299	3.733	1.473	1.446	4.944
Presidente Figueiredo	28.405	9.327	2.004	4.885	3.392	2.279	859	734	4.925
Rio Preto da Eva	17.751	5.494	449	3.102	5.907	1.454	614	712	19
ITACOATIARA	110.509	48.179	12.464	15.972	6.803	13.918	5.409	4.499	3.265
Itacoatiara	81.127	33.950	11.951	12.022	5.067	8.891	3.681	3.337	2.228
Itapiranga	6.360	2.592	37	930	332	1.219	733	277	240
Nova Olinda do Norte	11.954	6.107	438	1.521	1.058	1.769	333	247	481
Silves	3.823	1.850	15	397	-	936	369	132	124
Urucurituba	7.245	3.680	23	1.102	346	1.103	293	506	192

ANUÁRIO ESTATÍSTICO DO AMAZONAS

CAPÍTULO 27 - ELETRICIDADE

Tabela 27.8 - Consumo por classe, segundo as mesorregiões, microrregiões e municípios - 2011

(conclusão)

MESORREGIÕES MICRORREGIÕES E MUNICÍPIOS	TOTAL	CONSUMO POR CLASSE (MWh)							
		Residencial	Industrial	Comercial	Rural	Poder Público	Iluminação Pública	Serviço Público	Próprio
PARINTINS	120.853	59.815	2.504	20.862	3.254	18.736	6.698	4.358	4.626
Barreirinha	8.635	3.942	16	1.153	1.103	1.285	483	321	332
Boa Vista do Ramos	5.216	2.613	10	599	331	966	313	225	159
Maués	21.467	10.846	783	3.557	596	2.932	1.600	643	510
Nhamundá	7.127	3.468	113	863	463	1.399	321	211	289
Parintins	65.972	32.340	1.051	13.348	367	10.000	3.294	2.584	2.988
São Sebastião do Uatumã	4.769	2.512	124	448	172	1.014	228	151	120
Urucará	7.667	4.094	407	894	222	1.140	459	223	228
SUL AMAZONENSE	136.585	71.309	4.994	19.278	2.954	21.073	6.920	5.899	4.158
BOCA DO ACRE	23.317	12.606	1.510	2.836	144	3.359	945	1.286	631
Boca do Acre	17.775	9.641	1.476	2.309	120	2.384	554	867	424
Pauini	5.542	2.965	34	527	24	975	391	419	207
PURUS	27.845	14.737	988	3.215	232	4.807	1.003	1.768	1.095
Canutama	4.827	2.709	145	669	23	612	217	291	161
Lábrea	17.329	8.883	515	1.914	209	3.285	613	1.293	617
Tapauá	5.689	3.145	328	632	-	910	173	184	317
MADEIRA	85.423	43.966	2.496	13.227	2.578	12.907	4.972	2.845	2.432
Apuí	10.466	4.750	415	1.658	966	1.556	669	42	410
Borba	13.625	6.958	94	1.996	302	2.663	424	740	448
Humaitá	33.447	17.147	1.464	5.274	784	3.708	2.742	1.244	1.084
Manicoré	21.674	11.902	105	3.684	435	3.926	752	769	101
Novo Aripuanã	6.211	3.209	418	615	91	1.054	385	50	389
AMAZONAS	5.085.713	1.385.603	1.775.362	1.010.476	58.692	453.278	120.940	198.363	82.999

FONTE: MANAUS ENERGIA/CEAM /AMAZONAS ENERGIA

ANUÁRIO ESTATÍSTICO DO AMAZONAS

CAPÍTULO 27 - ELETRICIDADE

Tabela 27.9 - Consumo por classe, segundo as mesorregiões, microrregiões e municípios - 2012

(continua)

MESORREGIÕES MICRORREGIÕES E MUNICÍPIOS	TOTAL	CONSUMO POR CLASSE (MWh)							
		Residencial	Industrial	Comercial	Rural	Poder Público	Iluminação Pública	Serviço Público	Próprio
NORTE AMAZONENSE	51.603	24.567	730	7.889	1.212	13.545	1.877	1.608	175
RIO NEGRO	44.879	21.270	645	6.963	1.153	11.762	1.697	1.327	62
Barcelos	9.122	4.614	289	1.373	281	1.983	189	393	0
Novo Airão	8.428	4.631	318	1.201	425	984	410	418	41
Santa Izabel do Rio Negro	5.319	2.484	2	650	68	1.308	567	219	21
São Gabriel da Cachoeira	22.010	9.541	36	3.739	379	7.487	531	297	0
JAPURÁ	6.724	3.297	85	926	59	1.783	180	281	113
Japurá	2.676	1.484	15	415	1	512	132	104	13
Maraã	4.048	1.813	70	511	58	1.271	48	177	100
SUDOESTE AMAZONENSE	149.331	79.362	3.533	20.646	3.354	27.174	7.510	6.429	1.323
ALTO SOLIMÕES	93.906	48.289	2.448	12.985	2.341	17.578	5.191	4.158	916
Amaturá	3.877	2.046	79	383	27	820	350	144	28
Atalaia do Norte	4.872	2.366	24	584	47	1.057	556	205	33
Benjamin Constant	14.653	8.069	227	1.635	300	1.982	1.330	814	296
Fonte Boa	10.010	5.343	1.017	1.437	16	1.286	193	585	133
Jutaí	7.445	4.217	560	1.067	5	1.195	184	119	98
Santo Antônio do Itá	5.564	2.805	1	938	298	1.101	156	241	24
São Paulo de Olivença	8.702	4.067	-	1.216	1.063	1.229	492	571	64
Tabatinga	34.013	16.641	360	5.090	400	8.054	1.826	1.435	207
Tonantins	4.770	2.735	180	635	185	854	104	44	33
JURUÁ	55.425	31.073	1.085	7.661	1.013	9.596	2.319	2.271	407
Carauari	16.527	9.535	445	2.270	272	2.604	436	898	67
Eirunepé	14.608	7.946	128	2.130	149	2.933	426	840	56
Envira	6.610	3.714	174	1.075	180	1.023	350	60	34
Guajará	4.778	2.778	104	531	201	728	394	26	16
Ipixuna	4.863	2.861	97	754	93	801	131	4	122
Itamarati	3.409	2.020	13	423	21	636	117	103	76
Juruá	4.630	2.219	124	478	97	871	465	340	36

ANUÁRIO ESTATÍSTICO DO AMAZONAS

CAPÍTULO 27 - ELETRICIDADE

Tabela 27.9 - Consumo por classe, segundo as mesorregiões, microrregiões e municípios - 2012

(continuação)

MESORREGIÕES MICRORREGIÕES E MUNICÍPIOS	TOTAL	CONSUMO POR CLASSE (MWh)							
		Residencial	Industrial	Comercial	Rural	Poder Público	Iluminação Pública	Serviço Público	Próprio
CENTRO AMAZONENSE	5.244.987	1.371.092	1.805.976	1.129.508	60.547	434.771	119.594	206.254	117.245
TEFÉ	60.992	31.680	2.951	8.266	1.077	9.937	2.051	3.220	1.810
Alvarães	5.141	2.834	3	654	82	1.195	227	146	
Tefé	50.748	25.980	2.942	6.989	978	7.783	1.409	2.890	1.777
Uarini	5.103	2.866	6	623	17	959	415	184	33
COARI	88.128	45.903	3.962	13.180	1.853	14.012	5.060	3.043	1.115
Anamá	4.259	2.322	401	496	53	715	239	-	33
Anori	7.835	4.082	99	959	363	1.255	581	372	124
Beruri	6.873	3.343	546	1.221	174	1.383	153	-	53
Caapiranga	4.684	2.740	-	449	254	887	116	160	78
Coari	51.568	27.625	1.664	8.775	768	7.743	2.609	1.776	608
Codajás	12.909	5.791	1.252	1.280	241	2.029	1.362	735	219
MANAUS	4.784.988	1.157.155	1.782.389	1.055.904	34.682	371.337	95.737	189.179	98.605
Autazes	13.286	6.983	300	1.790	1.680	1.571	703	167	92
Careiro	13.680	5.709	286	1.345	3.349	2.161	332	2	496
Careiro da Várzea	5.968	1.259	2	607	2.769	800	333	83	115
Iranduba	56.113	15.650	18.376	8.409	7.131	2.880	1.427	2.076	164
Manacapuru	85.414	35.904	12.164	14.107	6.509	6.826	2.538	4.255	3.111
Manaquiri	8.239	3.543	34	915	1.654	1.008	384	470	231
Manaus	4.602.288	1.088.107	1.751.227	1.028.731	11.590	356.091	90.020	182.126	94.396
RIO PRETO DA EVA	58.235	15.981	2.713	9.021	11.774	5.089	1.917	1.581	10.159
Presidente Figueiredo	36.506	9.721	2.228	5.127	3.731	3.411	1.294	860	10.134
Rio Preto da Eva	21.729	6.260	485	3.894	8.043	1.678	623	721	25
ITACOATIARA	117.236	52.649	9.976	19.385	7.677	14.454	6.934	4.338	1.823
Itacoatiara	82.582	36.295	9.537	14.346	5.326	8.918	4.426	3.206	528
Itapiranga	8.634	3.355	30	1.509	348	1.244	1.173	241	734
Nova Olinda do Norte	13.844	6.789	369	1.720	1.549	2.158	534	273	452
Silves	4.245	2.035	15	575	59	1.023	392	112	34
Urucurituba	7.931	4.175	25	1.235	395	1.111	409	506	75

ANUÁRIO ESTATÍSTICO DO AMAZONAS

CAPÍTULO 27 - ELETRICIDADE

Tabela 27.9 - Consumo por classe, segundo as mesorregiões, microrregiões e municípios - 2012

(conclusão)

MESORREGIÕES MICRORREGIÕES E MUNICÍPIOS	TOTAL	CONSUMO POR CLASSE (MWh)							
		Residencial	Industrial	Comercial	Rural	Poder Público	Iluminação Pública	Serviço Público	Próprio
PARINTINS	135.408	67.724	3.985	23.752	3.484	19.942	7.895	4.893	3.733
Barreirinha	9.599	4.534	21	1.431	1.342	1.333	492	372	74
Boa Vista do Ramos	6.986	3.696	18	839	11	889	454	226	853
Maués	23.265	11.685	884	3.905	780	3.249	1.781	725	256
Nhamundá	8.821	4.310	282	1.019	476	1.846	587	219	82
Parintins	73.073	36.034	2.253	14.965	391	10.519	3.593	2.910	2.408
São Sebastião do Uatumã	5.278	2.826	118	529	203	975	391	208	28
Urucará	8.386	4.639	409	1.064	281	1.131	597	233	32
SUL AMAZONENSE	151.175	80.023	6.175	22.296	3.765	22.126	9.271	6.295	1.224
BOCA DO ACRE	25.589	13.914	2.274	3.080	159	3.476	1.101	1.338	247
Boca do Acre	19.656	10.708	2.239	2.482	135	2.456	681	913	42
Pauini	5.933	3.206	35	598	24	1.020	420	425	205
PURUS	31.370	16.638	1.205	3.557	231	5.336	2.071	2.034	298
Canutama	5.175	3.041	154	477	1	659	471	312	60
Lábrea	18.668	9.492	549	2.144	230	3.201	1.334	1.515	203
Tapauá	7.527	4.105	502	936	-	1.476	266	207	35
MADEIRA	94.216	49.471	2.696	15.659	3.375	13.314	6.099	2.923	679
Apuí	11.138	5.307	409	2.015	1.280	1.131	880	14	102
Borba	14.942	7.886	70	2.205	326	3.053	649	666	87
Humaitá	36.724	19.452	1.500	5.983	1.143	4.227	2.781	1.295	343
Manicoré	23.658	12.816	317	4.517	534	3.690	818	884	82
Novo Aripuanã	7.754	4.010	400	939	92	1.213	971	64	65
AMAZONAS	5.597.096	1.555.044	1.816.414	1.180.339	68.878	497.616	138.252	220.586	119.967

FONTE: MANAUS ENERGIA/CEAM /AMAZONAS ENERGIA

ANUÁRIO ESTATÍSTICO DO AMAZONAS

CAPÍTULO 27 - ELETRICIDADE

Tabela 27.10 - Consumo por classe, segundo as mesorregiões, microrregiões e municípios - 2013

(continua)

MESORREGIÕES MICRORREGIÕES E MUNICÍPIOS	TOTAL	CONSUMO POR CLASSE (MWh)							
		Residencial	Industrial	Comercial	Rural	Poder Público	Iluminação Pública	Serviço Público	Próprio
NORTE AMAZONENSE	58.985	27.809	796	8.784	1.434	15.289	2.582	1.864	427
RIO NEGRO	50.472	24.028	714	7.529	1.368	12.848	2.183	1.524	278
Barcelos	10.376	5.391	263	1.547	379	2.122	212	356	106
Novo Airão	10.348	5.619	293	1.293	497	1.435	582	586	43
Santa Izabel do Rio Negro	5.902	2.789	21	710	82	1.400	595	284	21
São Gabriel da Cachoeira	23.846	10.229	137	3.979	410	7.891	794	298	108
JAPURÁ	8.513	3.781	82	1.255	66	2.441	399	340	149
Japurá	3.339	1.586	18	669	1	720	169	130	46
Maraã	5.174	2.195	64	586	65	1.721	230	210	103
SUDOESTE AMAZONENSE	170.423	89.570	4.884	22.957	3.280	32.744	8.842	6.941	1.205
ALTO SOLIMÕES	107.571	54.125	3.305	14.588	2.354	21.624	6.214	4.493	868
Amaturá	4.649	2.271	112	557	48	1.141	362	131	27
Atalaia do Norte	5.983	2.882	28	666	43	1.465	613	237	49
Benjamin Constant	17.595	9.299	372	1.725	328	3.061	1.668	919	223
Fonte Boa	11.140	5.710	1.373	1.576	15	1.568	208	614	76
Jutaí	8.711	4.822	774	1.092	5	1.567	175	153	123
Santo Antônio do Itá	6.463	3.118	3	1.092	315	1.251	415	243	26
São Paulo de Olivença	10.186	4.728	57	1.529	1.008	1.534	625	620	85
Tabatinga	37.385	18.179	420	5.673	392	8.970	2.004	1.526	221
Tonantins	5.459	3.116	166	678	200	1.067	144	50	38
JURUÁ	62.852	35.445	1.579	8.369	926	11.120	2.628	2.448	337
Carauari	18.694	10.882	543	2.356	283	3.132	446	979	73
Eirunepé	16.231	8.876	177	2.282	148	3.242	540	906	60
Envira	7.311	4.176	188	1.216	180	1.086	389	39	37
Guajará	5.592	3.363	306	616	80	755	431	21	20
Ipixuna	5.559	3.275	203	768	113	1.027	124	4	45
Itamarati	4.004	2.321	7	586	22	748	120	135	65
Juruá	5.461	2.552	155	545	100	1.130	578	364	37

ANUÁRIO ESTATÍSTICO DO AMAZONAS

CAPÍTULO 27 - ELETRICIDADE

Tabela 27.10 - Consumo por classe, segundo as mesorregiões, microrregiões e municípios - 2013

(continuação)

MESORREGIÕES MICRORREGIÕES E MUNICÍPIOS	TOTAL	CONSUMO POR CLASSE (MWh)							
		Residencial	Industrial	Comercial	Rural	Poder Público	Iluminação Pública	Serviço Público	Próprio
CENTRO AMAZONENSE	5.558.918	1.574.084	1.769.975	1.178.256	66.347	474.395	170.858	205.442	119.561
TEFÉ	68.556	37.070	2.379	9.400	1.324	11.810	2.550	3.591	432
Alvarães	6.158	3.563	3	743	107	1.283	233	189	37
Tefé	55.992	29.973	2.370	7.791	1.166	9.375	1.738	3.212	367
Uarini	6.406	3.534	6	866	51	1.152	579	190	28
COARI	98.495	51.701	4.412	13.729	2.140	16.616	5.966	3.148	783
Anamá	5.959	3.220	442	573	63	1.103	522	-	36
Anori	9.167	4.724	124	1.077	474	1.511	717	474	66
Beruri	8.815	4.029	880	1.529	206	1.804	324	-	43
Caapiranga	5.816	3.345	-	595	316	1.133	204	168	55
Coari	54.985	29.919	1.782	8.573	802	8.853	2.755	1.780	521
Codajás	13.753	6.464	1.184	1.382	279	2.212	1.444	726	62
MANAUS	5.037.074	1.330.821	1.741.318	1.096.046	35.918	399.363	142.636	186.770	104.202
Autazes	14.766	7.710	310	1.994	1.581	1.973	820	287	91
Careiro	15.770	6.910	331	1.943	3.779	2.340	423	11	33
Careiro da Várzea	6.675	1.927	2	590	2.464	956	558	86	92
Iranduba	62.821	17.382	19.555	10.584	7.564	3.080	2.216	2.332	108
Manacapuru	91.180	37.581	11.746	15.740	7.023	7.504	3.534	5.023	3.029
Manaquiri	9.606	3.988	32	1.013	1.992	1.475	411	542	153
Manaus	4.836.256	1.255.323	1.709.342	1.064.182	11.515	382.035	134.674	178.489	100.696
RIO PRETO DA EVA	67.542	18.464	3.871	10.480	14.283	6.423	2.206	1.647	10.168
Presidente Figueiredo	41.587	11.206	3.376	5.685	4.327	4.470	1.549	848	10.126
Rio Preto da Eva	25.955	7.258	495	4.795	9.956	1.953	657	799	42
ITACOATIARA	132.057	57.739	13.563	20.788	9.033	16.304	8.404	4.970	1.256
Itacoatiara	93.552	39.492	13.362	15.481	5.823	9.491	5.518	3.764	621
Itapiranga	8.325	3.735	19	1.403	343	1.390	1.173	231	31
Nova Olinda do Norte	15.876	7.059	149	1.861	2.262	2.841	881	312	511
Silves	5.204	2.482	15	631	134	1.409	400	103	30
Urucurituba	9.100	4.971	18	1.412	471	1.173	432	560	63

ANUÁRIO ESTATÍSTICO DO AMAZONAS

CAPÍTULO 27 - ELETRICIDADE

Tabela 27.10 - Consumo por classe, segundo as mesorregiões, microrregiões e municípios - 2013

(conclusão)

MESORREGIÕES MICRORREGIÕES E MUNICÍPIOS	TOTAL	CONSUMO POR CLASSE (MWh)							
		Residencial	Industrial	Comercial	Rural	Poder Público	Iluminação Pública	Serviço Público	Próprio
PARINTINS	155.194	78.289	4.432	27.813	3.649	23.879	9.096	5.316	2.720
Barreirinha	11.185	5.806	22	1.455	1.143	1.733	520	422	84
Boa Vista do Ramos	6.950	4.153	15	912	12	1.085	454	280	39
Maués	26.793	13.235	951	4.656	875	3.998	2.133	804	141
Nhamundá	9.925	4.805	345	1.184	493	2.106	713	222	57
Parintins	85.229	42.489	2.591	17.872	438	12.430	4.014	3.068	2.327
São Sebastião do Uatumã	5.767	2.931	107	563	207	1.161	512	252	34
Urucará	9.345	4.870	401	1.171	481	1.366	750	268	38
SUL AMAZONENSE	176.279	91.691	8.025	26.087	4.537	28.194	10.182	6.496	1.067
BOCA DO ACRE	29.686	16.399	2.665	3.639	217	4.330	1.121	1.157	158
Boca do Acre	22.795	12.593	2.615	2.908	189	2.762	625	1.058	45
Pauini	6.891	3.806	50	731	28	1.568	496	99	113
PURUS	36.105	19.376	1.203	4.412	332	6.511	1.831	2.231	209
Canutama	6.159	3.557	157	573	2	857	517	453	43
Lábrea	20.946	10.861	693	2.565	255	4.023	952	1.457	140
Tapauá	9.000	4.958	353	1.274	75	1.631	362	321	26
MADEIRA	110.488	55.916	4.157	18.036	3.988	17.353	7.230	3.108	700
Apuí	12.839	5.933	603	2.272	1.520	1.539	891	1	80
Borba	17.161	8.721	74	2.464	363	4.068	738	636	97
Humaitá	42.143	22.093	1.419	6.908	1.408	5.587	2.873	1.482	373
Manicoré	28.645	14.942	1.437	5.305	604	4.329	1.027	924	77
Novo Aripuanã	9.700	4.227	624	1.087	93	1.830	1.701	65	73
AMAZONAS	5.964.605	1.783.154	1.783.680	1.236.084	75.598	550.622	192.464	220.743	122.260

FONTE: MANAUS ENERGIA/CEAM /AMAZONAS ENERGIA

SEÇÃO IV

FINANÇAS PÚBLICAS E MERCADO FINANCEIRO

CAPÍTULO 28 - Receita e Despesa do Estado

CAPÍTULO 29 - Contas Regionais

ANUÁRIO ESTATÍSTICO DO AMAZONAS

CAPÍTULO 28 - RECEITA E DESPESA DO ESTADO

Tabela 28.1- Tributos Federais arrecadados no Estado do Amazonas - 2008 - 2013

TRIBUTOS	ARRECADAÇÃO (R\$ 1.000,00)					
	2008	2009	2010	2011	2012	2013
Importados.....	430.864	351.397	339.157	342.333	457.378	635.164
Imposto sobre Produtos Industrializados - IPI.....	514.800	310.762	282.698	249.751	244.135	208.251
Imposto de Renda sobre Pessoa Física - IRPF.....	116.572	113.891	123.742	146.824	167.305	188.729
Imposto de Renda sobre Pessoa Jurídica - IRPJ.....	956.565	927.744	1.194.936	1.126.593	1.210.684	1.487.342
Imposto de Renda Retido na Fonte - IRRF.....	787.835	682.549	734.119	861.147	989.668	1.053.524
Imposto sobre Operações Financ./ Imposto Territ. Rural - IOF/ITR.....	18.445	29.729	24.095	21.909	33.763	56.149
Imposto Provis. sobre Movimentações Financeiras - IPMF/CPMF.....	666	265	282	287	-	-
Contribuição Social para o Financiamento da Seguridade - COFINS.....	2.660.598	2.310.145	2.900.862	3.455.473	3.467.613	3.893.983
Programa de Int. Social/Prog. de Apoio ao Serv. Público - PIS/PASEP.....	653.453	608.902	731.696	856.714	879.518	980.493
Contribuição Social sobre o Lucro Líquido - CSLL.....	814.995	665.851	860.171	916.762	991.891	1.187.939
FUNDAC/Outros.....	179.363	220.636	217.017	541.090	463.179	406.191
TOTAL.....	7.134.156	6.221.871	7.408.775	8.518.883	8.905.134	10.097.765

FONTE: Superintendência Regional da Receita Federal - 2ª RF

ANUÁRIO ESTATÍSTICO DO AMAZONAS

CAPÍTULO 28 - RECEITA E DESPESA DO ESTADO

Tabela 28.2 - Receita arrecadada no Estado do Amazonas - 2008 - 2013

ESPECIFICAÇÃO	RECEITA ARRECADADA						R\$1.000,00
	2008	2009	2010	2011	2012	2013	
RECEITAS CORRENTES	8.567.718	8.302.361	10.066.127	11.413.660	13.077.243	14.170.240	
Receita Tributária.....	4.952.961	4.642.084	5.961.008	6.405.568	7.178.537	8.082.888	
ICMS.....	4.607.483	4.290.008	5.546.717	5.911.977	6.618.599	7.425.754	
Outros.....	345.478	352.076	414.291	493.591	559.938	657.134	
Receita de Contribuição.....	584.323	518.149	649.743	904.977	1.267.815	1.445.580	
Receita Patrimonial.....	124.407	103.848	65.667	114.316	247.596	248.103	
Transferências Correntes.....	2.692.532	2.401.559	2.832.217	3.098.768	3.399.163	4.018.167	
Outras Receitas Correntes.....	87.393	165.058	122.210	400.796	456.571	218.978	
Receita Agropecuária.....	-	-	-	-	-	-	
Receita de Serviços.....	114.082	459.564	421.304	476.069	522.749	154.365	
Receita Industrial	12.020	12.099	13.978	13.166	4.812	2.159	
RECEITA DE CAPITAL	315.103	1.096.761	759.353	447.276	976.750	1.548.083	
Operações de Crédito.....	170.631	855.436	514.905	211.819	772.175	962.017	
Transferências de Capital.....	116.905	195.786	221.734	203.222	148.221	210.628	
*Outras Receitas de Capital.....	25.400	19.794	22.065	30.063	35.877	375.110	
Alienação de Bens Móveis e Imóveis.....	1.773	25.343	253	1.787	20.103	225	
Amortização de Empréstimos	394	402	396	385	374	103	
TOTAL	8.882.821	9.399.122	10.825.480	11.860.936	14.053.993	15.718.323	

FONTE: SEFAZ - Balanço Geral do Estado

*Valor bruto, não considerando as deduções da receita para o Fundef

Tabela 28.3 - Despesa empenhada no Estado do Amazonas - 2008 - 2013

ESPECIFICAÇÃO	DESPESA EMPENHADA						R\$1.000,00
	2008	2009	2010	2011	2012	2013	
DESPESAS CORRENTES	6.492.820	7.095.322	7.993.525	8.987.618	10.582.946	11.979.397	
Despesas de Custeio.....	3.088.789	3.477.662	3.731.412	4.373.471	5.268.004	5.341.986	
Transferências Correntes.....	3.404.031	3.617.660	4.262.113	4.614.147	5.314.942	6.637.411	
DESPESAS DE CAPITAL	1.678.147	2.313.406	2.505.089	2.425.237	2.694.263	3.573.220	
Investimentos.....	1.521.697	2.111.696	2.159.720	2.086.724	2.136.899	3.093.893	
Inversões Financeiras.....	11.325	45.976	126.037	85.619	89.645	97.960	
Amortização da Dívida.....	145.125	155.734	219.332	252.894	467.719	381.367	
RESERVA DE CONTIGÊNCIA	13.631	36.954	8.057	15.548	11.213	3.336	
RESERVA PREVIDENCIÁRIA					224.340	237.580	
TOTAL	8.184.598	9.445.682	10.506.671	11.428.403	13.512.762	15.793.533	

FONTE: SEFAZ - Balanço Geral do Estado

ANUÁRIO ESTATÍSTICO DO AMAZONAS**CAPÍTULO 28 - RECEITA E DESPESA DO ESTADO****Tabela 28.4 - Comparativo da receita e despesa no Estado do Amazonas - 2011 - 2013**

ESPECIFICAÇÃO	RECEITA E DESPESA		
	2011	2012	2013
RECEITA TOTAL	11.860.936	14.339.288	15.718.322
Receita Corrente.....	11.413.660	13.362.538	14.170.239
Receita de Capital.....	447.276	976.750	1.548.083
DESPESA TOTAL	10.616.815	12.159.259	14.569.526
Despesa Corrente.....	8.752.722	10.297.953	11.710.026
Despesa de Capital.....	1.864.093	1.861.306	2.859.500
DÉFICIT OU SUPERÁVIT	1.244.121	2.180.029	1.148.796

R\$1.000,00

FONTE: SEFAZ - Balanço Geral do Estado

Tabela 28.5 - Receita orçada, arrecadada e despesa orçamentária do Estado do Amazonas - 1996 - 2013

ANOS	RECEITA (R\$1.000,00)	DESPESA (R\$1.000,00)	SUPERÁVIT OU DÉFICIT
	Arrecadada		
1996.....	2.137.564	2.004.911	132.653
1997.....	1.882.823	1.804.625	78.198
1998.....	1.838.693	1.919.481	-80.788
1999.....	2.264.490	2.013.722	250.768
2000.....	2.593.158	2.274.583	318.575
2001.....	3.006.144	3.236.192	-230.048
2002.....	3.659.238	3.705.664	-46.425
2003.....	3.757.293	3.740.743	16.550
2004.....	4.515.371	4.500.551	14.821
2005.....	5.241.634	5.258.372	-16.737
2006.....	5.780.126	5.748.212	31.915
2007.....	6.583.997	6.304.969	279.028
2008.....	7.986.691	7.784.046	202.645
2009.....	8.464.160	8.686.970	-222.809
2010.....	9.691.150	9.750.687	-59.537
2011.....	10.604.306	10.616.815	-12.509
2012.....	12.964.429	12.159.259	805.170
2013.....	14.532.631	14.569.526	-36.895

FONTE: SEFAZ - Balanço Geral do Estado

ANUÁRIO ESTATÍSTICO DO AMAZONAS

CAPÍTULO 28-RECURSOS MUNICIPAIS

Tabela 28.6 - Transferências de Recursos Federais e Estaduais - 2011

(continua)

MESORREGIÕES, MICRORREGIÕES E MUNICÍPIOS	TRANSFERÊNCIAS FEDERAIS (R\$1,00)		TRANSFERÊNCIAS ESTADUAIS (R\$ 1,00)				ARRECADÇÃO (R\$1,00)	
	FPM	FUNDEB	REPASSE ICMS	REPASSE IPVA	REPASSE IPI	REPASSES ROYALTIES	ICMS	IPVA
	NORTE AMAZONENSE.....	48.195.727	47.863.236	44.437.445	273.398	298.267	1.186.800	1.640.467
RIO NEGRO.....	35.872.471	33.665.094	32.397.402	265.434	217.453	865.244	1.517.648	491.384
Barcelos.....	9.856.709	5.869.004	9.084.222	18.670	60.974	242.614	436.256	34.490
Novo Airão.....	6.846.253	4.644.531	6.456.014	117.283	43.333	172.422	62.940	217.938
Santa Isabel do Rio Negro.....	8.215.504	3.901.478	7.086.226	10.609	47.563	189.253	50.135	19.411
São Gabriel da Cachoeira.....	10.954.005	19.250.081	9.770.940	118.872	65.583	260.955	968.318	219.544
JAPURÁ.....	12.323.256	14.198.142	12.040.043	7.965	80.814	321.556	122.819	14.665
Japurá.....	4.107.752	3.998.045	6.289.988	2.687	42.219	167.988	37.270	4.973
Maraã.....	8.215.504	10.200.097	5.750.055	5.278	38.595	153.568	85.549	9.692
SUDOESTE AMAZONENSE.....	134.186.562	139.944.995	105.105.186	348.293	705.471	2.807.069	4.991.187	623.405
ALTO SOLIMÕES.....	82.155.038	93.439.180	59.403.025	208.238	398.716	1.586.490	3.421.329	378.612
Amaturá.....	4.107.752	3.726.484	4.672.617	4.712	31.363	124.793	19.900	8.052
Atalaia do Norte.....	6.846.253	6.006.782	7.374.825	4.339	49.500	196.961	41.318	8.046
Benjamin Constant.....	10.954.005	17.450.266	7.829.184	18.873	52.550	209.096	328.542	34.356
Fonte Boa.....	8.215.504	8.843.493	6.047.534	16.207	40.591	161.513	209.174	27.857
Jutai.....	8.215.504	9.291.746	7.730.291	13.360	51.886	206.455	105.580	25.284
Santo Antônio do Itá.....	9.584.754	8.324.085	6.077.134	11.085	40.790	162.303	313.404	20.038
São Paulo de Olivença.....	10.954.005	12.003.838	5.886.215	10.924	39.509	157.204	94.620	19.784
Tabatinga.....	15.061.757	22.218.633	8.742.609	123.109	58.681	233.491	2.213.001	225.152
Tonantins.....	8.215.504	5.573.853	5.042.616	5.628	33.846	134.674	95.790	10.043
JURUÁ.....	52.031.524	46.505.815	45.702.161	140.055	306.755	1.220.579	1.569.858	244.793
Carauari.....	9.584.754	8.969.968	7.826.224	60.451	52.530	209.017	441.818	103.979
Eirunepé.....	10.954.005	11.325.581	10.417.699	45.433	69.924	278.228	597.704	80.398
Envira.....	6.846.253	5.545.284	5.881.775	10.674	39.479	157.086	160.023	18.762
Guajará.....	6.846.253	5.021.264	5.198.016	917	34.889	138.825	81.240	1.584
Ipixuna.....	8.215.504	5.367.431	5.424.456	5.502	36.409	144.872	218.363	10.161
Itamarati.....	4.107.752	4.210.175	5.647.935	4.636	37.909	150.841	49.699	8.807
Juruá.....	5.477.003	6.066.112	5.306.056	12.442	35.615	141.710	21.010	21.101

ANUÁRIO ESTATÍSTICO DO AMAZONAS

CAPÍTULO 28-RECURSOS MUNICIPAIS

Tabela 28.6 - Transferências de Recursos Federais e Estaduais - 2011

(continuação)

MESORREGIÕES, MICRORREGIÕES E MUNICÍPIOS	TRANSFERÊNCIAS FEDERAIS (R\$1,00)		TRANSFERÊNCIAS ESTADUAIS (R\$ 1,00)				ARRECADÇÃO (R\$1,00)	
	FPM	FUNDEB	REPASSE ICMS	REPASSE IPVA	REPASSE IPI	REPASSES ROYALTES	ICMS	IPVA
	CENTRO AMAZONENSE.....	505.263.946	744.445.834	1.245.677.373	94.271.749	8.361.075	33.268.604	5.885.902.388
TEFÉ.....	28.754.263	36.618.472	24.663.204	297.636	165.541	658.687	4.368.460	980.812
Alvarães.....	6.846.253	7.491.197	5.169.896	12.215	34.701	138.074	2.154.107	472.366
Tefé.....	16.431.007	20.879.467	14.674.171	264.965	98.494	391.907	2.154.107	472.366
Uarini.....	5.477.003	8.247.808	4.819.137	20.456	32.346	128.706	60.247	36.080
COARI.....	50.662.274	51.626.159	65.197.068	349.296	437.607	1.741.234	158.715.957	632.721
Anamá.....	5.477.003	3.744.211	4.731.817	3.366	31.760	126.374	30.603	6.365
Anori.....	6.846.253	4.077.722	5.264.616	17.027	35.336	140.603	51.192	32.493
Beruri.....	6.846.253	8.351.451	5.375.616	4.396	36.082	143.568	64.033	7.897
Caapiranga.....	5.477.003	4.687.759	4.869.457	4.202	32.684	130.050	15.432	7.660
Coari.....	17.800.258	25.343.833	37.817.536	307.613	253.834	1.010.002	158.388.217	555.480
Codajás.....	8.215.504	5.421.183	7.138.026	12.691	47.911	190.637	166.480	22.827
MANAUS.....	284.814.595	479.440.593	971.581.209	91.443.173	6.521.322	25.948.251	5.695.263.403	171.445.081
Autazes.....	10.954.005	14.782.156	7.668.131	65.140	51.469	204.795	217.272	119.325
Careiro.....	10.954.005	10.898.046	7.764.331	98.504	52.115	207.364	147.689	183.720
Careiro da Várzea.....	9.584.755	7.227.037	5.692.335	27.570	38.207	152.027	14.949	51.193
Iranduba.....	12.323.256	20.804.162	6.430.854	255.068	43.164	171.750	1.202.002	477.617
Manacapuru.....	19.169.508	26.385.816	19.877.840	685.339	133.421	530.882	2.898.512	1.266.231
Manaquiri.....	8.215.504	8.519.558	5.163.976	23.542	34.661	137.915	35.207	44.108
Manaus.....	213.613.562	390.823.818	918.983.742	90.288.010	6.168.285	24.543.518	5.695.263.403	171.438.097
RIO PRETO DA EVA.....	19.169.508	23.183.979	68.690.392	693.313	461.055	1.834.531	11.009.188	1.309.190
Presidente Figueiredo.....	9.584.754	14.422.155	63.051.337	488.963	423.205	1.683.927	10.620.335	925.200
Rio Preto da Eva.....	9.584.754	8.761.824	5.639.055	204.350	37.850	150.604	388.853	383.990
ITACOATIARA.....	46.554.521	58.278.334	49.999.806	881.929	335.602	1.335.357	8.167.611	1.632.204
Itacoatiara.....	19.169.508	34.668.202	28.596.503	792.097	191.942	763.734	7.128.700	1.468.586
Itapiranga.....	4.107.752	2.975.114	4.825.057	34.122	32.386	128.864	701.935	64.168
Nova Olinda do Norte.....	10.954.005	12.104.999	6.271.014	25.827	42.091	167.481	230.543	46.886
Silves.....	4.107.752	3.802.508	4.583.817	17.541	30.767	122.421	26.545	31.609
Urucurituba.....	8.215.504	4.727.511	5.723.415	12.342	38.416	152.857	79.887	20.955

ANUÁRIO ESTATÍSTICO DO AMAZONAS

CAPÍTULO 28-RECURSOS MUNICIPAIS

Tabela 28.6 - Transferências de Recursos Federais e Estaduais - 2011

MESORREGIÕES, MICRORREGIÕES E MUNICÍPIOS	TRANSFERÊNCIAS FEDERAIS (R\$1,00)		TRANSFERÊNCIAS ESTADUAIS (R\$ 1,00)				ARRECADÇÃO (R\$1,00)	
	FPM	FUNDEB	REPASSE ICMS	REPASSE IPVA	REPASSE IPI	REPASSES ROYALTES	ICMS	IPVA
	(conclusão)							
PARINTINS.....	75.308.785	95.298.297	65.545.694	606.402	439.948	1.750.544	8.377.769	1.080.148
Barreirinha.....	9.584.754	14.710.262	5.908.414	10.146	39.658	157.797	104.517	17.324
Boa Vista do Ramos.....	6.846.253	5.419.614	4.816.177	7.735	32.327	128.627	38.160	13.262
Maués.....	15.061.757	24.306.724	16.435.367	125.103	110.315	438.943	2.543.972	222.361
Nhamundá.....	8.215.504	6.775.721	6.071.214	7.678	40.750	162.145	178.579	13.185
Parintins.....	21.908.010	36.595.098	19.937.040	426.412	133.819	532.463	5.092.344	759.108
São Sebastião do Uatumã.....	5.477.003	2.292.038	4.835.417	4.015	32.456	129.141	38.204	7.111
Urucará.....	8.215.504	5.198.840	7.542.065	25.312	50.623	201.428	381.992	47.797
SUL AMAZONENSE.....	97.216.796	94.994.810	84.777.042	651.524	569.028	2.264.160	17.009.698	1.184.755
BOCA DO ACRE.....	17.800.258	16.643.850	15.409.995	87.538	103.433	411.559	4.669.548	161.326
Boca do Acre.....	9.584.754	10.717.526	8.714.222	84.341	58.490	232.733	4.334.955	156.032
Pauini.....	8.215.504	5.926.324	6.695.773	3.197	44.943	178.826	334.593	5.294
PURUS.....	26.015.763	23.855.297	27.471.972	92.457	184.394	733.700	1.071.464	166.776
Canutama.....	5.477.003	3.563.450	6.322.814	9.228	42.439	168.865	48.820	16.921
Lábrea.....	12.323.256	13.201.801	11.197.658	65.407	75.160	299.058	966.248	116.008
Tapauá.....	8.215.504	7.090.046	9.951.500	17.822	66.795	265.777	56.396	33.847
MADEIRA.....	53.400.775	54.495.663	41.895.075	471.528	281.201	1.118.901	11.268.686	856.652
Apuí.....	8.215.504	4.247.485	6.183.694	126.670	41.505	165.149	1.903.193	230.455
Borba.....	10.954.005	13.258.842	7.551.211	25.321	50.684	201.672	215.236	45.788
Humaitá.....	12.323.256	14.938.417	12.140.416	241.469	81.487	324.237	6.260.727	438.052
Manicoré.....	13.692.506	16.382.574	9.859.740	52.408	66.179	263.326	2.407.783	97.401
Novo Aripuanã.....	8.215.504	5.668.345	6.160.014	25.660	41.346	164.517	481.747	44.957
AMAZONAS.....	784.863.031	1.027.248.875	1.479.997.046	95.544.964	9.933.841	39.526.633	5.909.543.740	179.394.366

FONTE: SEFAZ/TESOURO NACIONAL

NOTA: O FUNDEB(Fundo de manutenção e desenvolvimento da educação básica e de valorização do Magistério), proposto como substituto do FUNDEF (restrito ao ensino fundamental).

O FUNDEB vai além do ensino fundamental, para abranger todos os níveis de ensino da educação básica (educação infantil, ensino fundamental e ensino médio)

A partir de 2007, dos valores do FPM, já estão descontados da parcela destinada ao FUNDEB.

ANUÁRIO ESTATÍSTICO DO AMAZONAS

CAPÍTULO 28-RECURSOS MUNICIPAIS

Tabela 28.7 - Transferências de Recursos Federais e Estaduais - 2012

(continua)

MESORREGIÕES, MICRORREGIÕES E MUNICÍPIOS	TRANSFERÊNCIAS FEDERAIS (R\$1,00)		TRANSFERÊNCIAS ESTADUAIS (R\$ 1,00)				ARRECADÇÃO (R\$1,00)	
	FPM	FUNDEB	REPASSE ICMS	REPASSE IPVA	REPASSE IPI	REPASSES ROYALTIES	ICMS	IPVA
	NORTE AMAZONENSE.....	50.365.410	56.994.110	50.029.317	300.702	230.303	1.418.760	1.612.136
RIO NEGRO.....	37.774.057	39.875.448	36.474.193	292.091	167.903	1.034.356	1.474.983	507.062
Barcelos.....	9.793.274	6.862.448	10.227.353	27.089	47.080	290.033	504.805	44.403
Novo Airão.....	6.995.196	5.527.894	7.268.419	116.120	33.459	206.122	54.553	196.513
Santa Isabel do Rio Negro.....	8.394.235	4.508.972	7.977.935	5.834	36.725	226.243	58.403	10.752
São Gabriel da Cachoeira.....	12.591.352	22.976.134	11.000.486	143.048	50.639	311.958	857.222	255.394
JAPURÁ.....	12.591.353	17.118.662	13.555.124	8.611	62.400	384.404	137.153	14.707
Japurá.....	4.197.118	4.770.120	7.081.500	2.565	32.599	200.821	57.340	4.504
Maraã.....	8.394.235	12.348.542	6.473.624	6.046	29.801	183.583	79.813	10.203
SUDOESTE AMAZONENSE.....	137.105.839	173.491.772	118.331.304	402.225	544.722	3.355.706	5.057.786	702.830
ALTO SOLIMÕES.....	83.942.350	117.153.252	66.878.122	209.837	307.865	1.896.568	3.627.898	362.405
Amaturá.....	4.197.118	5.016.473	5.260.605	4.692	24.217	149.183	29.344	6.955
Atalaia do Norte.....	6.995.196	7.376.718	8.302.851	5.784	38.221	235.457	23.593	8.746
Benjamin Constant.....	11.192.313	20.932.750	8.814.385	22.173	40.576	249.964	316.582	38.900
Fonte Boa.....	8.394.235	10.896.117	6.808.538	15.918	31.342	193.081	182.478	28.779
Jutai.....	8.394.235	12.469.444	8.703.047	13.343	40.063	246.806	97.231	25.174
Santo Antônio do Itá.....	9.793.274	10.310.063	6.841.862	11.024	31.496	194.026	375.783	18.528
São Paulo de Olivença.....	11.192.313	15.158.369	6.626.918	12.110	30.506	187.930	88.296	19.719
Tabatinga.....	15.389.431	27.747.933	9.842.752	118.976	45.310	279.127	2.436.149	206.378
Tonantins.....	8.394.235	7.245.385	5.677.164	5.817	26.134	160.996	78.442	9.226
JURUÁ.....	53.163.489	56.338.520	51.453.182	192.388	236.858	1.459.138	1.429.888	340.425
Carauari.....	9.793.274	10.598.453	8.811.053	91.137	40.561	249.869	441.928	166.841
Eirunepé.....	11.192.313	13.835.058	11.728.631	58.825	53.991	332.607	542.450	104.564
Envira.....	6.995.196	6.686.358	6.621.919	14.768	30.483	187.788	197.272	25.998
Guajará.....	6.995.196	6.058.581	5.852.119	8.139	26.940	165.958	148.398	6.995
Ipixuna.....	8.394.235	6.301.376	6.107.053	4.487	28.113	173.187	41.620	11.348
Itamarati.....	4.197.118	5.536.539	6.358.654	6.593	29.271	180.322	38.939	10.435
Juruá.....	5.596.157	7.322.155	5.973.754	8.439	27.499	169.407	19.281	14.244

ANUÁRIO ESTATÍSTICO DO AMAZONAS

CAPÍTULO 28-RECURSOS MUNICIPAIS

Tabela 28.7 - Transferências de Recursos Federais e Estaduais - 2012

(continuação)

MESORREGIÕES, MICRORREGIÕES E MUNICÍPIOS	TRANSFERÊNCIAS FEDERAIS (R\$1,00)		TRANSFERÊNCIAS ESTADUAIS (R\$ 1,00)				ARRECADÇÃO (R\$1,00)	
	FPM	FUNDEB	REPASSE ICMS	REPASSE IPVA	REPASSE IPI	REPASSES ROYALTES	ICMS	IPVA
CENTRO AMAZONENSE.....	518.822.953	933.215.935	1.402.429.616	102.252.735	6.455.912	39.770.925	6.595.052.978	195.010.375
TEFÉ.....	29.379.823	53.249.135	27.766.746	329.152	127.821	787.425	2.257.916	531.614
Alvarães.....	6.995.196	9.523.040	5.820.460	7.134	26.794	165.060	79.937	11.647
Tefé.....	16.788.470	33.015.487	16.520.724	315.119	76.051	468.504	2.117.759	508.159
Uarini.....	5.596.157	10.710.608	5.425.562	6.899	24.976	153.861	60.220	11.808
COARI.....	51.764.450	65.516.453	73.401.266	379.354	337.894	2.081.556	234.950.282	668.276
Anamá.....	5.596.157	4.641.455	5.327.254	2.152	24.523	151.073	19.011	3.394
Anori.....	6.995.196	5.126.012	5.927.099	18.499	27.285	168.084	47.123	31.980
Beruri.....	6.995.196	10.961.676	6.052.067	5.000	27.860	171.628	64.314	9.124
Caapiranga.....	5.596.157	5.945.365	5.482.214	7.386	25.237	155.468	13.125	12.765
Coari.....	18.187.509	32.522.465	42.576.379	332.639	195.995	1.207.406	234.653.090	585.816
Codajás.....	8.394.235	6.319.480	8.036.253	13.678	36.994	227.897	153.619	25.197
MANAUS.....	293.577.646	596.999.417	1.093.842.028	99.231.633	5.035.366	31.019.817	6.334.388.600	189.779.159
Autazes.....	11.192.313	17.052.743	8.633.065	77.442	39.741	244.822	295.179	124.226
Careiro.....	11.192.313	13.669.840	8.741.371	102.749	40.240	247.893	203.135	192.045
Careiro da Várzea.....	9.793.274	8.531.165	6.408.641	27.219	29.501	181.740	12.856	51.139
Iranduba.....	12.591.352	27.830.465	7.240.093	330.423	33.329	205.319	1.200.159	574.203
Manacapuru.....	19.586.548	32.368.366	22.379.207	719.885	103.020	634.643	3.268.695	1.280.145
Manaquiri.....	8.394.235	10.980.023	5.813.795	30.423	26.763	164.871	62.837	51.771
Manaus.....	220.827.611	486.566.815	1.034.625.856	97.943.492	4.762.772	29.340.529	6.329.345.739	187.505.630
RIO PRETO DA EVA.....	19.586.548	27.737.081	77.334.183	764.513	355.998	2.193.088	9.619.555	1.371.644
Presidente Figueiredo.....	9.793.274	17.585.646	70.985.526	529.307	326.773	2.013.049	9.213.192	962.711
Rio Preto da Eva.....	9.793.274	10.151.435	6.348.657	235.206	29.225	180.039	406.363	408.933
ITACOATIARA.....	47.567.332	72.195.539	56.291.628	949.483	259.132	1.596.351	8.177.704	1.658.747
Itacoatiara.....	19.586.548	43.138.240	32.195.000	851.244	148.206	913.005	7.668.339	1.490.925
Itapiranga.....	4.197.118	3.846.471	5.432.227	49.348	25.007	154.050	101.337	85.602
Nova Olinda do Norte.....	11.192.313	14.650.924	7.060.139	26.200	32.500	200.216	294.602	44.502
Silves.....	4.197.118	4.691.315	5.160.631	13.227	23.756	146.348	54.289	23.390
Urucurituba.....	8.394.235	5.868.589	6.443.632	9.464	29.663	182.732	59.137	14.328

ANUÁRIO ESTATÍSTICO DO AMAZONAS

CAPÍTULO 28-RECURSOS MUNICIPAIS

Tabela 28.7 - Transferências de Recursos Federais e Estaduais - 2012

MESORREGIÕES, MICRORREGIÕES E MUNICÍPIOS	TRANSFERÊNCIAS FEDERAIS (R\$1,00)		TRANSFERÊNCIAS ESTADUAIS (R\$ 1,00)				ARRECADÇÃO (R\$1,00)	
	FPM	FUNDEB	REPASSE ICMS	REPASSE IPVA	REPASSE IPI	REPASSES ROYALTES	ICMS	IPVA
	(conclusão)							
PARINTINS.....	76.947.154	117.518.310	73.793.766	598.600	339.701	2.092.688	5.658.921	1.000.935
Barreirinha.....	9.793.274	18.561.693	6.651.911	10.303	30.621	188.639	109.230	17.763
Boa Vista do Ramos.....	6.995.196	7.139.796	5.422.230	8.974	24.961	153.767	41.795	15.246
Maués.....	15.389.431	28.323.319	18.503.544	101.648	85.179	524.734	1.268.443	174.733
Nhamundá.....	8.394.235	8.519.444	6.835.197	9.949	31.465	193.837	184.915	17.565
Parintins.....	22.384.626	45.686.123	22.445.857	437.563	103.327	636.533	3.727.698	719.867
São Sebastião do Uatumã.....	5.596.157	2.886.149	5.443.891	2.976	25.060	154.381	76.856	5.088
Urucará.....	8.394.235	6.401.786	8.491.136	27.188	39.088	240.797	249.984	50.673
SUL AMAZONENSE.....	103.528.896	118.976.628	95.445.129	742.607	439.370	2.706.689	16.875.861	1.299.721
BOCA DO ACRE.....	19.586.548	20.429.796	17.349.143	101.575	79.865	491.997	4.976.144	186.388
Boca do Acre.....	11.192.313	13.115.791	9.810.794	95.436	45.163	278.220	4.692.135	176.781
Pauni.....	8.394.235	7.314.005	7.538.349	6.139	34.702	213.777	284.009	9.607
PURUS.....	27.980.783	30.409.650	30.928.961	97.475	142.378	877.101	983.110	169.084
Canutama.....	6.995.196	5.057.163	7.118.457	9.525	32.769	201.869	35.342	17.294
Lábrea.....	12.591.352	16.643.101	12.606.737	67.585	58.034	357.509	891.630	117.825
Tapauá.....	8.394.235	8.709.386	11.203.767	20.365	51.575	317.723	56.138	33.965
MADEIRA.....	55.961.565	68.137.182	47.167.025	543.557	217.127	1.337.591	10.916.607	944.249
Apuí.....	8.394.235	5.136.147	6.961.831	130.696	32.048	197.428	1.830.723	234.322
Borba.....	11.192.313	16.617.418	8.501.433	24.445	39.135	241.089	242.488	44.314
Humaitá.....	13.990.391	18.715.475	13.668.129	274.579	62.920	387.609	6.451.239	466.884
Manicoré.....	13.990.391	20.196.332	11.100.460	84.530	51.100	314.793	2.060.142	147.880
Novo Aripuanã.....	8.394.235	7.471.810	6.935.172	29.307	31.925	196.672	332.015	50.849
AMAZONAS.....	809.823.098	1.282.678.445	1.666.235.365	103.698.268	7.670.306	47.252.080	6.618.598.761	197.534.695

FONTE: SEFAZ/TESOURO NACIONAL

NOTA: O FUNDEB(Fundo de manutenção e desenvolvimento da educação básica e de valorização do Magistério), proposto como substituto do FUNDEF (restrito ao ensino fundamental).

O FUNDEB vai além do ensino fundamental, para abranger todos os níveis de ensino da educação básica (educação infantil, ensino fundamental e ensino médio)

A partir de 2007, dos valores do FPM, já estão descontados da parcela destinada ao FUNDEB.

ANUÁRIO ESTATÍSTICO DO AMAZONAS

CAPÍTULO 28-RECURSOS MUNICIPAIS

Tabela 28.8 - Transferências de Recursos Federais e Estaduais - 2013

(continua)

MESORREGIÕES, MICRORREGIÕES E MUNICÍPIOS	TRANSFERÊNCIAS FEDERAIS		TRANSFERÊNCIAS ESTADUAIS				ARRECADAÇÃO	
	(R\$1,00)		(R\$ 1,00)				(R\$1,00)	
	FPM	FUNDEB	REPASSE ICMS	REPASSE IPVA	REPASSE IPI	REPASSES ROYALTES	ICMS	IPVA
NORTE AMAZONENSE.....	55.142.391	63.406.038	56.389.721	366.641	211.813	1.364.568	1.602.885	665.459
RIO NEGRO.....	41.658.745	44.477.694	41.111.285	357.393	154.424	994.847	1.455.201	648.558
Barcelos.....	11.695.087	6.562.451	11.527.592	44.401	43.300	278.955	335.330	74.464
Novo Airão.....	7.490.915	6.172.007	8.192.478	137.714	30.773	198.249	78.460	249.195
Santa Isabel do Rio Negro.....	8.989.097	5.218.853	8.992.198	7.932	33.777	217.601	81.597	14.279
São Gabriel da Cachoeira.....	13.483.646	26.524.384	12.399.017	167.346	46.574	300.042	959.814	310.620
JAPURÁ.....	13.483.646	18.928.344	15.278.436	9.248	57.389	369.721	147.684	16.901
Japurá.....	4.494.549	5.808.135	7.981.797	3.654	29.982	193.151	41.746	6.767
Maraá.....	8.989.097	13.120.209	7.296.639	5.594	27.408	176.570	105.938	10.134
SUDOESTE AMAZONENSE.....	143.521.925	205.218.760	133.375.180	501.198	500.988	3.227.529	7.147.545	924.164
ALTO SOLIMÕES.....	89.890.974	141.883.273	75.380.574	256.223	283.147	1.824.125	5.517.805	474.594
Amaturá.....	4.494.549	5.906.153	5.929.404	3.363	22.272	143.485	44.548	25.678
Atalaia do Norte.....	7.490.915	7.745.353	9.358.422	7.770	35.152	226.463	34.165	13.349
Benjamin Constant.....	11.985.463	23.859.268	9.934.989	25.225	37.318	240.416	351.506	43.867,44
Fonte Boa.....	8.989.097	12.386.430	7.674.131	16.467	28.826	185.705	189.677	28.969
Jutai.....	8.989.097	13.771.335	9.809.496	9.856	36.847	237.379	163.625	17.805
Santo Antônio do Itá.....	10.487.280	11.786.571	7.711.692	9.311	28.967	186.614	445.195	16.651
São Paulo de Olivença.....	11.985.463	22.285.526	7.469.422	15.372	28.057	180.752	125.959	26.382
Tabatinga.....	16.480.012	32.678.020	11.094.096	163.453	41.672	268.465	4.056.187	291.974
Tonantins.....	8.989.097	11.464.616	6.398.922	5.406	24.036	154.847	106.943	9.919
JURUÁ.....	53.630.951	63.335.487	57.994.606	244.975	217.841	1.403.404	1.629.740	449.570
Carauari.....	10.487.280	11.405.051	9.931.233	94.815	37.304	240.325	488.700	175.134
Eirunepé.....	11.985.463	15.847.261	13.219.733	77.303	49.656	319.903	603.700	135.902
Envira.....	7.490.915	8.111.540	7.463.787	11.280	28.036	180.615	210.716	20.815
Guajará.....	7.490.915	6.734.637	6.596.119	36.699	24.777	159.619	65.447	71.607
Ipixuna.....	8.989.097	6.909.759	6.883.464	3.913	25.856	166.572	194.572	7.242
Itamarati.....	1.194.549	6.518.152	7.167.052	10.706	26.921	173.435	47.097	19.898
Juruá.....	5.992.732	7.809.086	6.733.218	10.260	25.292	162.936	19.508	18.972

ANUÁRIO ESTATÍSTICO DO AMAZONAS

CAPÍTULO 28-RECURSOS MUNICIPAIS

Tabela 28.8 - Transferências de Recursos Federais e Estaduais - 2013

(continuação)

MESORREGIÕES, MICRORREGIÕES E MUNICÍPIOS	TRANSFERÊNCIAS FEDERAIS		TRANSFERÊNCIAS ESTADUAIS				ARRECADADAÇÃO	
	(R\$1,00)		(R\$ 1,00)				(R\$1,00)	
	FPM	FUNDEB	REPASSE ICMS	REPASSE IPVA	REPASSE IPI	REPASSES ROYALTES	ICMS	IPVA
CENTRO AMAZONENSE.....	583.407.529	1.043.367.516	1.580.725.452	120.934.231	5.937.575	38.251.777	7.394.274.198	230.029.272
TEFÉ.....	29.963.658	60.400.267	31.296.831	414.490	117.558	757.348	3.218.247	745.297
Alvarães.....	7.490.915	10.605.676	6.560.436	14.371	24.643	158.755	157.863	25.428
Tefé.....	16.480.012	37.739.589	18.621.062	385.275	69.945	450.609	2.952.002	693.931
Uarini.....	5.992.732	12.055.002	6.115.333	14.844	22.971	147.984	108.382	25.938
COARI.....	58.429.133	73.424.710	82.733.030	559.159	310.765	2.002.046	303.497.089	973.986
Anamá.....	5.992.732	5.101.605	6.004.527	3.554	22.554	145.303	19.507	6.210
Anori.....	8.989.097	5.542.199	6.680.632	22.484	25.094	161.664	77.942	39.545
Beruri.....	7.490.915	13.224.497	6.821.487	14.336	25.623	165.072	60.985	26.218
Caapiranga.....	5.992.732	6.702.651	6.179.188	6.244	23.210	149.529	16.379	11.613
Coari.....	19.476.377	35.342.956	47.989.265	489.815	180.259	1.161.286	303.169.693	849.337
Codajás.....	10.487.280	7.510.803	9.057.931	22.727	34.024	219.192	152.583	41.063
MANAUS.....	345.500.082	667.596.946	1.232.906.032	116.852.014	4.631.084	29.834.939	7.059.154.160	222.475.063
Autazes.....	11.985.463	19.358.019	9.730.618	88.089	36.550	235.470	242.277	163.505
Careiro.....	11.985.463	14.605.859	9.852.692	147.422	37.009	238.424	221.913	277.771
Careiro da Várzea.....	10.487.280	10.112.649	7.223.394	33.683	27.133	174.798	24.312	63.945
Irlanduba.....	13.483.646	32.133.040	8.160.551	425.447	30.653	197.476	2.089.502	812.956
Manacapuru.....	20.974.560	36.218.292	25.224.355	1.003.657	94.749	610.401	3.712.110	1.880.268
Manaquiri.....	10.487.280	12.311.334	6.552.923	37.723	24.614	158.573	105.936	70.686
Manaus.....	266.096.390	542.857.754	1.166.161.498	115.115.993	4.380.376	28.219.797	7.052.758.110	219.205.932
RIO PRETO DA EVA.....	20.974.561	31.480.673	87.165.950	1.164.655	327.416	2.109.318	11.887.198	2.249.554
Presidente Figueiredo.....	10.487.280	20.025.298	80.010.166	848.262	300.537	1.936.156	11.263.685	1.613.528
Rio Preto da Eva.....	10.487.280	11.455.375	7.155.784	316.393	26.879	173.162	623.513	636.026
ITACOATIARA.....	47.638.219	79.273.475	63.448.183	1.149.152	238.326	1.535.375	9.042.099	2.165.003
Itacoatiara.....	20.974.560	47.653.708	36.288.064	1.025.264	136.306	878.130	8.436.413	1.934.596
Itapiranga.....	1.194.549	4.294.306	6.122.845	54.551	22.999	148.166	300.477	104.425
Nova Olinda do Norte.....	11.985.463	15.752.215	7.957.720	34.329	29.891	192.568	177.518	60.714
Silves.....	4.494.549	5.477.122	5.816.720	19.232	21.849	140.758	26.434	36.437
Urucurituba.....	8.989.097	6.096.125	7.262.834	15.776	27.281	175.752	101.257	28.831

ANUÁRIO ESTATÍSTICO DO AMAZONAS

CAPÍTULO 28-RECURSOS MUNICIPAIS

Tabela 28.8 - Transferências de Recursos Federais e Estaduais - 2013

MESORREGIÕES, MICRORREGIÕES E MUNICÍPIOS	TRANSFERÊNCIAS FEDERAIS		TRANSFERÊNCIAS ESTADUAIS				ARRECADADAÇÃO	
	(R\$1,00)		(R\$ 1,00)				(R\$1,00)	
	FPM	FUNDEB	REPASSE ICMS	REPASSE IPVA	REPASSE IPI	REPASSES ROYALTIES	ICMS	IPVA
PARINTINS.....	80.901.876	131.191.445	83.175.427	794.761	312.426	2.012.752	7.475.405	1.420.369
Barreirinha.....	10.487.280	21.553.937	7.497.592	14.898	28.163	181.433	139.681	26.315
Boa Vista do Ramos.....	7.490.915	7.774.196	6.111.577	9.755	22.956	147.893	35.630	17.516
Maués.....	16.480.012	32.287.488	20.855.965	143.630	78.340	504.691	1.621.478	257.374
Nhamundá.....	8.989.097	9.403.797	7.704.180	13.442	28.939	186.433	227.819	23.433
Parintins.....	23.970.926	49.859.661	25.299.478	565.821	95.031	612.219	5.168.775	1.007.177
São Sebastião do Uatumã.....	5.992.732	3.105.524	6.135.992	4.899	23.048	148.484	103.446	8.716
Urucará.....	7.490.915	7.206.843	9.570.643	42.317	35.950	231.599	178.576	79.838
SUL AMAZONENSE.....	110.865.534	130.846.289	107.579.404	1.031.887	404.093	2.603.300	22.729.074	1.899.139
BOCA DO ACRE.....	20.974.561	21.565.968	19.554.800	141.730	73.452	473.204	6.735.839	263.782
Boca do Acre.....	11.985.463	13.910.549	11.058.075	136.240	41.537	267.593	6.275.184	253.700
Pauini.....	8.989.097	7.655.419	8.496.726	5.490	31.916	205.611	460.655	10.082
PURUS.....	29.963.658	32.985.003	34.861.069	137.179	130.946	843.599	1.806.701	250.223
Canutama.....	7.490.915	5.761.550	8.023.452	8.973	30.138	194.159	36.435	15.896
Lábrea.....	13.483.646	18.655.772	14.209.476	108.200	53.374	343.853	1.723.269	198.051
Tapauá.....	8.989.097	8.567.681	12.628.141	20.006	47.434	305.587	46.997	36.276
MADEIRA.....	59.927.316	76.295.318	53.163.535	752.978	199.695	1.286.498	14.186.534	1.385.134
Apuí.....	8.989.097	5.495.773	7.846.914	195.743	29.475	189.886	2.384.384	363.510
Borba.....	11.985.463	17.948.910	9.582.250	32.480	35.993	231.880	213.803	58.093
Humaitá.....	14.981.829	20.601.119	15.405.806	384.075	57.868	372.803	8.393.215	710.080
Manicoré.....	14.981.829	23.428.524	12.511.701	91.109	46.997	302.769	2.607.120	165.761
Novo Aripuanã.....	8.989.097	8.820.991	7.816.864	49.571	29.362	189.159	588.012	87.690
AMAZONAS.....	892.937.380	1.442.838.603	1.878.069.757	122.833.957	7.054.470	45.447.175	7.425.753.702	233.518.034

FONTE: SEFAZ/TESOURO NACIONAL

NOTA: O FUNDEB(Fundo de manutenção e desenvolvimento da educação básica e de valorização do Magistério), proposto como substituto do FUNDEF (restrito ao ensino fundamental)
O FUNDEB vai além do ensino fundamental, para abranger todos os níveis de ensino da educação básica (educação infantil, ensino fundamental e ensino médio)

A partir de 2007, dos valores do FPM, já estão descontados da parcela destinada ao FUNDEB.

ANUÁRIO ESTATÍSTICO DO AMAZONAS

CAPÍTULO 28-RECURSOS MUNICIPAIS

Tabela 28.9 - Receita Tributária Estadual - 2007 - 2013

(continua)

MESORREGIÕES, MICRORREGIÕES E MUNICÍPIOS	RECEITA TRIBUTÁRIA ESTADUAL (R\$ 1,00)						
	2007	2008	2009	2010	2011	2012	2013
NORTE AMAZONENSE.....	1.107.182	1.365.259	1.352.414	1.766.495	2.169.140	2.151.534	2.301.678
 RIO NEGRO.....	1.054.977	1.118.522	1.247.507	1.644.862	2.031.189	1.999.222	2.134.359
Barcelos.....	451.938	315.996	214.982	392.579	477.976	552.166	411.453
Novo Airão.....	46.883	156.499	208.381	227.390	282.546	252.171	342.668
Santa Izabel do Rio Negro.....	71.615	50.137	77.849	49.302	69.734	69.432	98.367
São Gabriel da Cachoeira.....	484.541	595.890	746.295	975.590	1.200.934	1.125.453	1.281.871
 JAPURÁ.....	52.205	246.737	104.907	121.633	137.951	152.312	167.319
Japurá.....	21.503	145.722	27.277	37.289	42.366	62.054	50.702
Maraã.....	30.702	101.015	77.630	84.344	95.585	90.258	116.617
SUDOESTE AMAZONENSE.....	2.712.051	3.048.732	3.407.398	4.416.691	5.651.804	5.851.197	8.190.414
 ALTO SOLIMÕES.....	1.885.454	2.148.434	2.417.538	3.018.558	3.817.811	4.007.978	6.007.556
Amaturá.....	15.232	9.133	25.918	29.469	28.070	36.365	70.492
Atalaia do Norte.....	12.003	18.146	19.553	28.579	49.417	32.423	48.609
Benjamin Constant.....	207.794	275.484	264.613	347.598	363.676	356.201	395.836
Fonte Boa.....	64.608	103.769	98.808	128.584	237.409	211.772	219.449
Jutaí.....	43.590	48.343	51.986	73.331	132.112	122.902	181.731
Santo Antônio do Itá.....	151.788	207.334	184.931	235.368	333.684	394.613	462.000
São Paulo de Olivença.....	30.289	52.109	59.879	76.340	114.609	110.758	152.733
Tabatinga.....	1.335.787	1.400.204	1.670.847	2.025.118	2.452.649	2.655.043	4.359.663
Tonantins.....	24.363	33.912	41.003	74.170	106.186	87.901	117.043
 JURUÁ.....	826.597	900.298	989.860	1.398.133	1.833.993	1.843.219	2.182.858
Carauari.....	263.987	258.955	311.879	394.215	559.419	612.534	756.029
Eirunepé.....	343.441	397.315	357.019	527.186	682.452	663.993	748.526
Envira.....	48.528	68.174	98.889	131.638	179.521	223.763	232.274
Guajará.....	116.369	105.101	142.222	158.674	82.897	104.142	137.314
Ipixuna.....	18.448	30.542	40.987	122.689	228.899	155.641	203.027
Itamarati.....	9.536	13.458	24.998	41.953	58.593	49.506	67.110
Juruá.....	26.288	26.753	13.866	21.778	42.211	33.640	38.578
CENTRO AMAZONENSE.....	3.978.233.488	4.935.877.644	4.540.079.767	5.939.126.169	6.379.453.962	6.588.136.497	8.051.272.931
 TEFÉ.....	1.178.958	1.615.755	1.610.806	2.002.451	2.817.700	2.792.412	3.977.515
Alvarães.....	34.584	49.430	45.414	49.325	91.812	91.777	183.544
Tefé.....	1.127.262	1.527.908	1.538.505	1.868.876	2.629.488	2.628.410	3.659.311
Uarini.....	17.112	38.417	26.887	84.250	96.400	72.225	134.660
 COARI.....	68.090.073	64.440.452	62.214.862	62.498.856	159.375.657	238.685.625	304.516.785
Anamá.....	9.623	15.668	12.681	21.954	37.910	22.610	31.548
Anori.....	11.245	37.134	47.263	82.012	84.044	80.477	117.936
Beruri.....	26.900	50.564	25.612	38.578	73.172	74.132	87.559
Caapiranga.....	4.286	9.321	5.937	10.253	23.199	27.386	28.208
Coari.....	67.982.342	64.242.508	62.033.409	62.216.802	158.965.962	238.297.286	304.057.238
Codajás.....	55.677	85.257	89.960	129.258	191.370	183.734	194.296

ANUÁRIO ESTATÍSTICO DO AMAZONAS

CAPÍTULO 28-RECURSOS MUNICIPAIS

Tabela 28.9 - Receita Tributária Estadual - 2007 - 2013

(conclusão)

MESORREGIÕES, MICRORREGIÕES E MUNICÍPIOS	RECEITA TRIBUTÁRIA ESTADUAL (R\$ 1,00)						
	2007	2008	2009	2010	2011	2012	2013
MANAUS.....	3.885.417.678	4.846.125.453	4.455.574.442	5.852.023.009	6.185.585.054	6.319.044.282	7.715.034.057
Autazes.....	208.561	137.749	159.273	259.494	344.496	427.148	411.453
Careiro.....	141.122	154.169	205.219	266.118	336.348	398.044	530.260
Careiro da Várzea.....	19.674	33.074	50.767	81.336	71.119	68.591	93.847
Irlanduba.....	708.789	950.892	978.714	1.663.832	1.696.926	1.809.054	2.938.878
Manacapuru.....	3.449.568	3.122.637	2.744.976	3.110.989	4.233.645	4.591.101	5.626.725
Manaquiri.....	23.081	25.237	40.710	51.351	88.627	115.223	182.050
Manaus.....	3.880.866.883	4.841.701.695	4.451.394.783	5.846.589.890	6.178.813.893	6.311.635.121	7.705.250.844
RIO PRETO DA EVA.....	10.627.251	9.648.825	7.095.436	8.102.448	12.346.105	11.005.966	7.516.080
Presidente Figueiredo.....	10.207.503	8.943.703	6.414.134	7.250.852	11.570.390	10.189.278	6.826.037
Rio Preto da Eva.....	419.748	705.122	681.302	851.597	775.715	816.688	690.043
ITACOATIARA.....	7.606.097	7.902.105	7.344.191	7.276.998	9.814.822	9.872.185	11.232.482
Itacoatiara.....	7.383.492	7.674.356	7.096.735	6.834.181	8.609.241	9.180.202	10.388.391
Itapiranga.....	19.575	45.509	32.239	59.031	767.290	197.434	405.541
Nova Olinda do Norte.....	110.261	117.989	135.178	280.199	278.267	341.892	243.622
Silves.....	62.252	27.093	26.235	35.637	58.772	77.959	63.024
Urucurituba.....	30.517	37.158	53.804	67.949	101.252	74.698	131.904
PARINTINS.....	5.313.431	6.145.054	6.240.030	7.222.406	9.514.624	6.736.027	8.996.012
Barreirinha.....	51.301	80.522	77.270	94.492	122.530	130.829	166.369
Boa Vista do Ramos.....	31.429	27.470	37.256	46.365	51.888	57.184	53.431
Maués.....	990.389	973.121	1.395.282	1.599.967	2.773.765	1.455.169	1.902.288
Nhamundá.....	140.119	157.204	125.779	163.278	192.264	202.842	252.915
Parintins.....	3.772.441	4.342.186	4.370.190	4.925.203	5.891.737	4.493.820	6.242.910
São Sebastião do Uatumã.....	34.345	355.635	21.168	38.379	50.160	94.186	117.924
Urucará.....	293.407	208.916	213.085	354.722	432.281	301.997	260.175
SUL AMAZONENSE.....	9.483.255	11.809.725	9.959.104	15.708.988	18.294.061	19.904.977	21.122.098
BOCA DO ACRE.....	3.036.430	2.907.234	3.048.835	4.533.221	4.887.095	6.830.102	3.431.067
Boca do Acre.....	2.802.652	2.668.013	2.789.895	4.117.285	4.545.899	6.536.038	2.959.387
Pauini.....	233.778	239.221	258.940	415.936	341.195	294.064	471.680
PURUS.....	601.015	635.760	512.729	1.010.828	1.241.458	1.158.913	2.059.039
Canutama.....	30.885	21.004	26.585	35.515	66.365	52.996	52.497
Lábrea.....	499.562	496.538	418.946	936.997	1.084.044	1.011.701	1.923.071
Tapaua.....	70.568	118.218	67.198	38.315	91.048	94.216	83.471
MADEIRA.....	5.845.810	8.266.731	6.397.540	10.164.939	12.165.509	11.915.962	15.631.992
Apuí.....	964.918	1.039.421	1.285.151	1.783.562	2.136.098	2.071.495	2.750.793
Borba.....	105.527	158.392	175.117	154.271	261.877	289.728	275.648
Humaitá.....	2.698.296	4.289.998	3.520.418	5.246.476	6.723.923	6.957.124	9.147.742
Manicoré.....	1.378.072	2.062.020	1.159.744	2.578.522	2.515.834	2.213.905	2.777.573
Novo Aripuanã.....	698.997	716.900	257.110	402.108	527.776	383.710	680.236
AMAZONAS.....	3.991.535.976	4.952.101.360	4.554.798.683	5.961.018.343	6.405.568.967	6.616.044.205	8.082.887.121

ANUÁRIO ESTATÍSTICO DO AMAZONAS

CAPÍTULO 28 - RECURSOS MUNICIPAIS

Tabela 28.10 - Valor Arrecadado pela Previdência Social, segundo os municípios do Estado do Amazonas - 2003 - 2013

Valores em R\$ continua

CÓDIGO IBGE	MUNICÍPIO	VALOR ARRECADADO										
		2003	2004	2005	2006	2007	2008	2009	2010	2011	2012	2013
1300029	Alvarães	-	-	-	-	-	-	-	-	-	-	-
1300060	Amaturá	-	-	-	-	-	-	-	-	-	-	-
1300086	Anamá	-	-	-	-	-	-	-	-	-	-	-
1300102	Anori	-	-	-	-	-	-	-	-	-	-	-
1300144	Apuí	145.804	116.483	600.213	1.001.797	957.895	1.429.353	824.239	671.444	1.245.749	1.115.648	589.322
1300201	Atalaia do Norte	-	-	-	-	-	-	-	-	-	-	-
1300300	Autazes	-	-	-	-	64.274	78.406	359.487	1.375.798	1.925.696	1.218.941	418.868
1300409	Barcelos	129.992	85.761	216.124	152.957	128.399	96.105	134.104	139.739	53.725	53.090	157.534
1300508	Barreirinha	75.112	81.569	59.112	50.779	426.387	1.170.177	572.161	1.107.207	1.620.398	594.687	1.666.514
1300607	Benjamin Constant	125.003	143.651	237.180	-	259.881	583.318	322.545	400.278	879.096	2.467.563	850.782
1300631	Beruri	-	-	-	-	-	-	-	-	-	117.982	197.384
1300680	Boa Vista do Ramos	-	-	-	-	-	-	-	-	-	-	-
1300706	Boca do Acre	1.227.878	1.348.598	1.943.869	2.483.481	3.361.742	4.449.427	3.622.432	3.692.691	4.066.352	2.866.627	6.474.988
1300805	Borba	99.677	83.000	644.555	1.170.484	1.226.091	2.220.968	2.065.033	3.499.470	3.519.969	4.146.904	3.361.681
1300839	Caapiranga	-	-	-	-	-	-	-	-	-	-	-
1300904	Canutama	47.291	58.147	38.441	47.190	59.558	83.709	132.424	250.017	469.828	488.961	571.506
1301001	Carauari	1.111.244	841.031	1.033.074	1.552.759	1.574.069	2.279.245	1.905.561	1.352.041	1.700.951	2.022.745	2.447.362
1301100	Careiro	758.125	423.318	398.339	386.479	360.310	316.963	2.962.112	5.930.925	2.204.494	709.356	711.326
1301159	Careiro da Várzea	-	-	-	-	-	-	-	-	-	-	-
1301209	Coari	1.467.357	1.557.139	2.651.022	5.603.291	22.920.329	25.420.293	7.974.642	10.795.025	6.463.233	4.450.466	4.722.993
1301308	Codajás	13.500	86.147	74.775	82.416	394.301	299.258	258.059	193.689	213.236	236.590	315.156
1301407	Eirunepé	1.772.935	2.180.957	1.950.370	1.702.833	735.497	2.274.952	1.877.055	3.848.963	4.741.154	1.987.693	2.932.609
1301506	Envira	-	-	-	-	-	-	-	-	-	86.051	165.906
1301605	Fonte Boa	4.929	8.042	19.474	19.540	50.747	86.571	99.441	184.283	372.225	180.636	199.608
1301654	Guajará	-	-	-	-	-	-	-	-	-	-	-
1301704	Humaitá	2.173.391	2.899.505	5.037.177	4.473.860	4.460.052	6.437.556	6.991.261	6.884.025	5.414.098	5.341.983	10.688.471
1301803	Ipixuna	-	-	-	-	-	-	-	-	-	136.873	67.792
1301852	Iranduba	137.173	415.995	747.815	1.916.842	2.919.948	3.621.430	3.231.823	3.752.746	4.013.733	3.679.499	5.240.183
1301902	Itacoatiara	10.223.853	10.463.824	7.953.852	6.347.600	7.203.549	11.052.564	13.684.776	16.829.548	19.139.649	22.732.213	19.204.461
1301951	Itamarati	-	-	-	-	-	-	-	-	-	-	-
1302009	Itapiranga	-	-	-	-	-	-	-	-	-	-	-
1302108	Japurá	-	-	-	-	-	-	-	-	-	-	-
1302207	Juruá	-	-	-	-	-	-	-	-	-	-	-
1302306	Jutaí	-	-	-	-	-	-	-	-	-	152.081	300.044
1302405	Lábrea	493.693	458.717	386.044	893.504	2.031.556	2.352.400	1.534.036	893.617	781.177	641.485	1.222.581

ANUÁRIO ESTATÍSTICO DO AMAZONAS

CAPÍTULO 28 - RECURSOS MUNICIPAIS

Tabela 28.10 - Valor Arrecadado pela Previdência Social, segundo os municípios do Estado do Amazonas - 2003 - 2013

Valores em R\$ conclusão

CÓDIGO IBGE	MUNICÍPIO	VALOR ARRECADADO										
		2003	2004	2005	2006	2007	2008	2009	2010	2011	2012	2013
1302504	Manacapuru	2.416.789	2.293.299	4.063.401	6.689.557	25.358.656	27.708.099	15.864.464	13.885.917	14.569.061	14.310.624	13.963.268
1302553	Manaquiri	-	-	-	-	-	-	-	-	-	123.630	216.406
1302603	Manaus	648.882.398	801.427.841	958.280.941	1.120.240.797	1.275.879.176	1.535.964.106	1.598.556.233	1.836.112.605	2.103.052.349	2.204.748.769	1.875.107.954
1302702	Manicoré	349.217	306.993	431.480	507.643	905.433	232.061	318.853	597.209	764.565	671.747	1.198.444
1302801	Maraã	-	-	-	-	-	-	-	-	-	-	-
1302900	Maués	1.160.384	1.589.907	2.256.324	2.152.237	2.496.165	2.721.217	2.803.987	3.900.275	5.850.877	5.639.686	6.502.481
1303007	Nhamundá	73.626	140.617	59.373	55.750	83.335	90.580	373.924	606.669	1.084.104	1.384.149	1.692.444
1303106	Nova Olinda do Norte	78.271	124.571	47.643	312.516	218.547	489.138	489.642	621.191	515.953	734.789	2.006.214
1303205	Novo Airão	13.382	20.187	45.373	39.220	57.713	43.447	90.319	237.396	274.061	277.765	665.217
1303304	Novo Aripuanã	80.910	112.101	420.414	805.619	1.284.940	2.234.481	163.928	398.198	750.171	223.434	2.254.371
1303403	Parintins	5.188.506	6.090.804	8.588.074	7.863.300	9.580.995	8.993.582	10.417.123	13.886.998	11.996.027	13.810.352	22.454.979
1303502	Pauini	-	-	-	-	-	-	-	-	-	428.468	572.317
1303536	Presidente Figueiredo	1.761.817	3.078.514	6.073.999	12.069.932	7.533.297	8.643.393	7.596.443	10.692.639	12.380.970	13.048.075	12.755.393
1303569	Rio Preto da Eva	147.245	300.221	356.973	1.721.182	1.498.400	2.065.427	1.352.888	1.241.480	865.110	559.763	1.435.430
1303601	Santa Isabel do Rio Negro	-	-	-	-	-	-	-	-	-	-	-
1303700	Santo Antônio do Itá	-	-	-	-	-	40.238	237.086	377.360	1.161.446	1.153.629	702.212
1303809	São Gabriel da Cachoeira	2.804.619	3.152.743	3.759.180	4.200.336	5.706.290	5.442.379	6.175.863	5.877.529	2.718.449	1.109.923	8.603.890
1303908	São Paulo de Olivença	73.516	73.283	37.146	24.509	140.121	202.330	2.267.701	3.601.074	3.434.691	739.258	809.186
1303957	São Sebastião do Uatumã	-	-	-	-	-	-	-	-	-	-	-
1304005	Silves	-	-	-	-	-	-	-	-	-	-	-
1304062	Tabatinga	3.288.026	3.738.096	4.672.506	4.702.005	4.148.077	6.072.831	6.243.428	6.963.845	9.344.139	11.812.910	17.250.874
1304104	Tapauá	-	-	-	-	-	-	-	-	-	12.120	81.861
1304203	Tefé	3.711.732	3.666.883	5.074.404	5.204.178	5.639.620	7.773.786	8.278.191	10.438.747	13.575.955	18.160.028	19.906.926
1304237	Tonantins	-	-	-	-	-	-	-	-	-	-	-
1304260	Uarini	-	-	-	-	-	-	-	-	-	-	-
1304302	Urucará	217.675	194.556	235.254	362.917	318.392	286.734	565.434	1.079.341	1.871.201	969.582	1.124.273
1304401	Urucurituba	-	-	-	-	-	-	-	-	-	-	-
Total		690.255.070	847.562.500	1.018.393.921	1.195.084.654	1.389.983.742	1.673.256.524	1.710.346.698	1.972.319.979	2.243.033.892	2.345.346.775	2.051.811.211

Fonte: SINTESE/DATAPREV

Nota: O valor arrecadado compreende os recolhimentos provenientes de todas as receitas incluídas na guia de recolhimento da Previdência Social - GPS. Abrange receitas de contribuições trabalhistas e outros. Corresponde à rubrica 11 da GPS, ou seja, inclui as contribuições relativas a outras entidades (SESC, INCRA, Salário Educação) e os acréscimos legais (atualização monetária, juros e multas).

ANUÁRIO ESTATÍSTICO DO AMAZONAS**CAPÍTULO 29 - CONTAS REGIONAIS****Tabela 29.1- Participação das atividades econômicas no valor adicionado bruto, no Estado do Amazonas - 2003 - 2011**

ATIVIDADES ECONÔMICAS	Participação no valor adicionado bruto a preços básicos %								
	2003	2004	2005	2006	2007	2008	2009	2010	2011
1. Agropecuária	4,52	3,30	3,85	3,56	3,56	4,01	3,76	-	6,9
2. Indústria	-	-	-	-	-	-	-	-	41,7
Indústria extrativa mineral	1,96	2,15	2,57	2,78	2,18	2,68	1,31	1,5	3,1
Indústria de transformação	37,67	37,20	35,71	36,79	32,84	30,71	32,04	33,9	30,5
Construção Civil	4,73	5,86	4,98	4,95	5,46	5,73	6,03	6,2	5,7
Produção e distribuição de eletricidade e gás, água, esgoto e limpeza urbana	0,68	1,45	0,99	1,16	1,98	2,24	2,14	2,2	2,4
3. Serviços	-	-	-	-	-	-	-	-	51,4
Comércio	-	-	-	-	-	-	-	-	10,6
Transportes, armazenagem e correio	4,87	5,24	4,89	4,91	5,17	5,78	4,83	5,0	4,9
Serviço de informação	1,97	1,66	2,07	1,78	2,16	1,90	1,71	1,5	1,5
Intermediação financeira, seguros e previdência complementar	1,86	1,62	1,95	2,04	2,38	2,14	2,19	2,2	2,5
Atividades imobiliárias e aluguéis	6,05	5,97	6,42	5,59	5,60	5,62	5,94	5,1	5,1
Administração, saúde e educação públicas e seguridade social	16,85	15,80	16,72	16,96	16,83	17,78	17,79	17,5	17,7
Outros serviços	-	-	-	-	-	-	-	-	9,2
TOTAL	100,00	100,00	100,00	100,00	100,00	100,00	100,00	100,00	100,00

FONTE: IBGE - Contas Regionais do Brasil.

ANUÁRIO ESTATÍSTICO DO AMAZONAS**CAPÍTULO 29 - CONTAS REGIONAIS****Tabela 29.2 - Produto interno bruto per capita, do Estado do Amazonas - 1994 - 2010**

R\$ 1,00

ANOS	BRASIL	REGIÃO NORTE	AMAZONAS
1994.....	2.280	1.644	2.579
1995.....	4.160	2.705	4.698
1996.....	1.975	3.188	5.870
1997.....	5.327	3.176	5.496
1998.....	5.518	3.300	5.613
1999.....	5.800	3.416	5.634
2000.....	6.473	3.907	6.668
2001.....	6.954	4.312	7.086
2002.....	8.378	5.050	7.253
2003.....	9.498	5.780	8.100
2004.....	10.692	6.680	9.658
2005.....	11.658	7.241	10.318
2006.....	12.687	7.988	11.826
2007.....	14.465	9.135	13.043
2008.....	15.990	10.216	14.014
2009.....	16.918	10.626	14.621
2010.....	19.777	12.701	17.173
2011.....	21.536	13.888	18.244

FONTE: IBGE - Contas Regionais do Brasil.

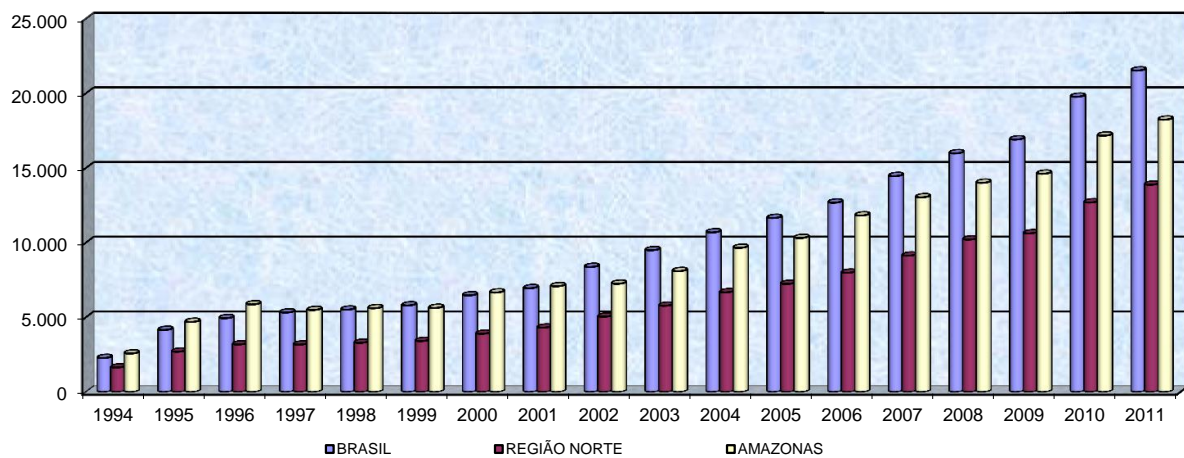

ANUÁRIO ESTATÍSTICO DO AMAZONAS**CAPÍTULO 29 - CONTAS REGIONAIS****Tabela 29.3 - Produto interno bruto a preço de mercado corrente, por unidades da federação, segundo a classificação - 2009**

CLASSIFICAÇÃO	UNIDADES DA FEDERAÇÃO	VALOR Valor (1 000 000 R\$)	PARTICIPAÇÃO (%)
01º.....	São Paulo	1.084.353	33,47
02º.....	Rio de Janeiro	353.878	10,92
03º.....	Minas Gerais	287.055	8,86
04º.....	Rio Grande do Sul	215.864	6,66
05º.....	Paraná	189.992	5,87
06º.....	Bahia	137.075	4,23
07º.....	Distrito Federal	131.487	4,06
08º.....	Santa Catarina	129.806	4,01
09º.....	Goiás	85.615	2,64
10º.....	Pernambuco	78.428	2,42
11º.....	Espírito Santo	66.763	2,06
12º.....	Ceará	65.704	2,03
13º.....	Pará	58.402	1,80
14º.....	Mato Grosso	57.294	1,77
15º.....	Amazonas	49.614	1,53
16º.....	Maranhão	39.855	1,23
17º.....	Mato Grosso do Sul	36.368	1,12
18º.....	Paraíba	28.719	0,89
19º.....	Rio Grande do Norte	27.905	0,86
20º.....	Alagoas	21.235	0,66
21º.....	Rondônia	20.236	0,62
22º.....	Sergipe	19.767	0,61
23º.....	Piauí	19.033	0,59
24º.....	Tocantins	14.571	0,45
25º.....	Amapá	7.404	0,23
26º.....	Acre	7.386	0,23
27º.....	Roraima	5.593	0,17
	BRASIL	3.239.402	100,00

ANUÁRIO ESTATÍSTICO DO AMAZONAS

CAPÍTULO 29 - CONTAS REGIONAIS

Tabela 29.4 - Produto interno bruto a preço de mercado corrente, por unidades da federação, segundo a classificação - 2010

CLASSIFICAÇÃO	UNIDADES DA FEDERAÇÃO	VALOR Valor (1 000 000 R\$)	PARTICIPAÇÃO (%)
01º.....	São Paulo	1.247.596	33,09
02º.....	Rio de Janeiro	407.123	10,80
03º.....	Minas Gerais	351.381	9,32
04º.....	Rio Grande do Sul	252.483	6,70
05º.....	Paraná	217.290	5,76
06º.....	Bahia	154.340	4,09
07º.....	Santa Catarina	152.482	4,04
08º.....	Distrito Federal	149.906	3,98
09º.....	Goiás	97.576	2,59
10º.....	Pernambuco	95.187	2,52
11º.....	Espírito Santo	82.122	2,18
12º.....	Ceará	77.865	2,07
13º.....	Pará	77.848	2,06
14º.....	Amazonas	59.779	1,59
15º.....	Mato Grosso	59.600	1,58
16º.....	Maranhão	45.256	1,20
17º.....	Mato Grosso do Sul	43.514	1,15
18º.....	Rio Grande do Norte	32.339	0,86
19º.....	Paraíba	31.947	0,85
20º.....	Alagoas	24.575	0,65
21º.....	Sergipe	23.932	0,63
22º.....	Rondônia	23.561	0,62
23º.....	Piauí	22.060	0,59
24º.....	Tocantins	17.240	0,46
25º.....	Acre	8.477	0,22
26º.....	Amapá	8.266	0,22
27º.....	Roraima	6.341	0,17
	BRASIL	3.770.086	100,00

FONTE: IBGE - Contas Regionais do Brasil.

ANUÁRIO ESTATÍSTICO DO AMAZONAS**CAPÍTULO 29 - CONTAS REGIONAIS****Tabela 29.5 - Produto interno bruto a preço de mercado corrente, por unidades da federação, segundo a classificação - 2011**

CLASSIFICAÇÃO	UNIDADES DA FEDERAÇÃO	VALOR Valor (1 000 000 R\$)	PARTICIPAÇÃO (%)
01º.....	São Paulo	1.349.465	32,6
02º.....	Rio de Janeiro	462.376	11,2
03º.....	Minas Gerais	386.156	9,3
04º.....	Rio Grande do Sul	263.633	6,4
05º.....	Paraná	239.366	5,8
06º.....	Santa Catarina	169.050	4,1
07º.....	Distrito Federal	164.482	4,0
08º.....	Bahia	159.869	3,9
09º.....	Goiás	111.269	2,7
10º.....	Pernambuco	104.394	2,5
11º.....	Espírito Santo	97.396	2,4
12º.....	Ceará	87.982	2,1
13º.....	Pará	88.371	2,1
14º.....	Mato Grosso	71.418	1,7
15º.....	Amazonas	64.555	1,6
16º.....	Maranhão	52.187	1,3
17º.....	Mato Grosso do Sul	49.242	1,2
18º.....	Rio Grande do Norte	36.103	0,9
19º.....	Paraíba	35.444	0,9
20º.....	Alagoas	28.540	0,7
21º.....	Rondônia	27.839	0,7
22º.....	Sergipe	26.199	0,6
23º.....	Piauí	24.607	0,6
24º.....	Tocantins	18.059	0,4
25º.....	Amapá	8.968	0,2
26º.....	Acre	8.794	0,2
27º.....	Roraima	6.951	0,2
	BRASIL	4.142.715	100,00

ANUÁRIO ESTATÍSTICO DO AMAZONAS**CAPÍTULO 29 - CONTAS REGIONAIS****Tabela 29.6 - Produto interno bruto Per Capita, por unidades da federação, segundo a classificação - 2009**

CLASSIFICAÇÃO	UNIDADES DA FEDERAÇÃO	VALOR (R\$ 1,00)
01º.....	Distrito Federal	50.438
02º.....	São Paulo	26.202
03º.....	Rio de Janeiro	22.103
04º.....	Santa Catarina	21.215
05º.....	Rio Grande do Sul	19.778
06º.....	Espirito Santo	19.145
07º.....	Mato Grosso	19.087
08º.....	Paraná	17.779
09º.....	Mato Grosso do Sul	15.407
10º.....	Amazonas	14.621
11º.....	Goiás	14.447
12º.....	Minas Gerais	14.329
13º.....	Rondônia	13.456
14º.....	Roraima	13.270
15º.....	Amapá	11.817
16º.....	Tocantins	11.278
17º.....	Acre	10.687
18º.....	Sergipe	9.787
19º.....	Bahia	9.365
20º.....	Pernambuco	8.902
21º.....	Rio Grande do Norte	8.894
22º.....	Pará	7.859
23º.....	Ceará	7.687
24º.....	Paraíba	7.618
25º.....	Alagoas	6.728
26º.....	Maranhão	6.259
27º.....	Piauí	6.051
	BRASIL	16.918

FONTE: IBGE - Contas Regionais do Brasil.

ANUÁRIO ESTATÍSTICO DO AMAZONAS**CAPÍTULO 29 - CONTAS REGIONAIS****Tabela 29.7 - Produto interno bruto Per Capita, por unidades da federação, segundo a classificação - 2010**

CLASSIFICAÇÃO	UNIDADES DA FEDERAÇÃO	VALOR (R\$ 1,00)
01º.....	Distrito Federal	58.489
02º.....	São Paulo	30.243
03º.....	Rio de Janeiro	25.455
04º.....	Santa Catarina	24.398
05º.....	Rio Grande do Sul	23.606
06º.....	Espirito Santo	23.379
07º.....	Paraná	20.814
08º.....	Mato Grosso	19.644
09º.....	Minas Gerais	17.932
10º.....	Mato Grosso do Sul	17.766
11º.....	Amazonas	17.173
12º.....	Goiás	16.252
13º.....	Rondônia	15.098
14º.....	Roraima	14.052
15º.....	Tocantins	12.462
16º.....	Amapá	12.361
17º.....	Sergipe	11.572
18º.....	Acre	11.567
19º.....	Bahia	11.007
20º.....	Pernambuco	10.822
21º.....	Pará	10.259
22º.....	Rio Grande do Norte	10.208
23º.....	Ceará	9.217
24º.....	Paraíba	8.481
25º.....	Alagoas	7.874
26º.....	Piauí	7.073
27º.....	Maranhão	6.889
	BRASIL	19.777

ANUÁRIO ESTATÍSTICO DO AMAZONAS**CAPÍTULO 29 - CONTAS REGIONAIS****Tabela 29.8 - Produto interno bruto Per Capita, por unidades da federação, segundo a classificação - 2011**

CLASSIFICAÇÃO	UNIDADES DA FEDERAÇÃO	VALOR (R\$ 1,00)
01º.....	Distrito Federal	63.020
02º.....	São Paulo	32.449
03º.....	Rio de Janeiro	28.696
04º.....	Santa Catarina	26.761
05º.....	Espírito Santo	27.542
06º.....	Rio Grande do Sul	24.563
07º.....	Mato Grosso	23.218
08º.....	Paraná	22.770
09º.....	Mato Grosso do Sul	19.875
10º.....	Minas Gerais	19.573
11º.....	Goiás	18.299
12º.....	Amazonas	18.244
13º.....	Rondônia	17.659
14º.....	Roraima	15.106
15º.....	Amapá	13.105
16º.....	Tocantins	12.891
17º.....	Sergipe	12.536
18º.....	Acre	11.783
19º.....	Pernambuco	11.776
20º.....	Pará	11.494
21º.....	Bahia	11.340
22º.....	Rio Grande do Norte	11.287
23º.....	Ceará	10.314
24º.....	Paraíba	9.349
25º.....	Alagoas	9.079
26º.....	Maranhão	7.853
27º.....	Piauí	7.836
	BRASIL	21.536

FONTE: IBGE - Contas Regionais do Brasil.

ANUÁRIO ESTATÍSTICO DO AMAZONAS

CAPÍTULO 29 - CONTAS REGIONAIS

Tabela 29.9 - Produto interno bruto a preço de mercado corrente, segundo as regiões - 2006 - 2011

REGIÕES	2006	2007	2008	2009	2010	2011	%					
							2006	2007	2008	2009	2010	2011
NORTE.....	119.993	133.578	154.703	163.208	201.511	223.538	5,06	5,02	5,10	5,04	5,34	5,43
NORDESTE.....	311.104	347.797	397.500	437.720	507.502	555.325	13,13	13,07	13,11	13,51	13,46	13,49
SUDESTE.....	1.345.513	1.501.185	1.698.588	1.792.049	2.088.221	2.295.690	56,79	56,41	56,02	55,32	55,39	55,77
SUL.....	386.588	442.820	502.040	535.662	622.255	672.049	16,32	16,64	16,56	16,54	16,51	16,33
CENTRO OESTE.....	206.284	235.964	279.372	310.765	350.596	369.411	8,71	8,87	9,21	9,59	9,30	8,97
BRASIL.....	2.369.482	2.661.344	3.032.203	3.239.404	3.770.085	4.143,013	100,00	100,00	100,00	100,00	100,00	100,00

R\$ 1.000.000,00

FONTE: IBGE - Contas Regionais do Brasil.

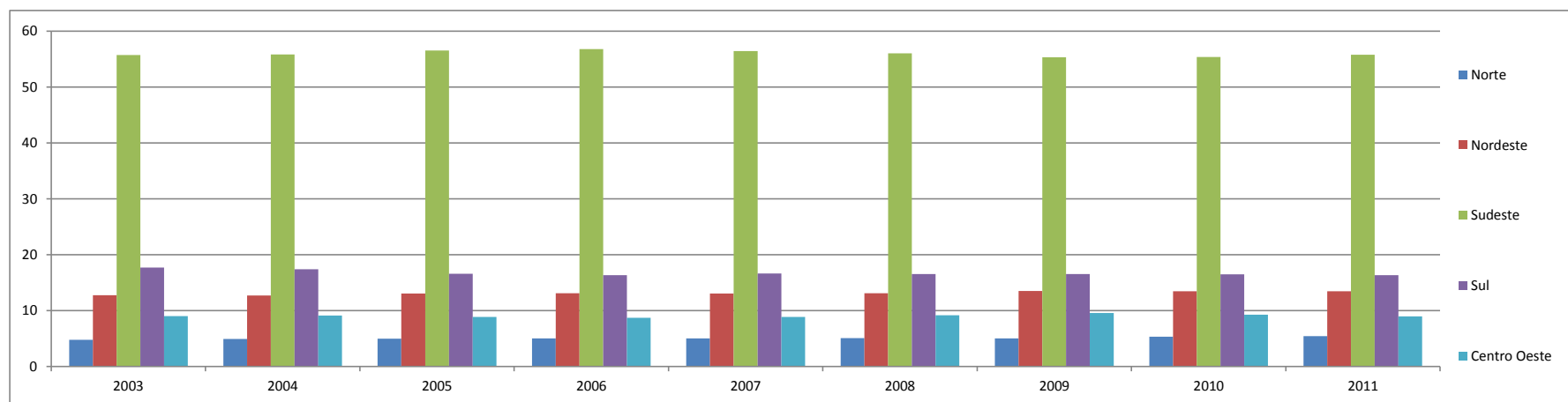

ANUÁRIO ESTATÍSTICO DO AMAZONAS

CAPÍTULO 29 - CONTAS REGIONAIS

Tabela 29.10 - Produto interno bruto Per Capita, segundo as regiões - 2006 - 2011

REGIÕES	R\$ 1,00											
	2006	2007	2008	2009	2010	2011	%					
							2006	2007	2008	2009	2010	2011
NORTE.....	7.988	9.135	10.216	10.626	12.701	13.888	62,96	63,15	63,89	62,81	66,23	64,49
NORDESTE.....	6.028	6.749	7.488	8.168	9.561	10.380	47,51	46,66	46,83	48,28	49,86	48,20
SUDESTE.....	16.912	19.277	21.183	22.147	25.988	28.350	133,30	133,27	132,48	130,91	135,52	131,64
SUL.....	14.156	16.564	18.258	19.325	22.723	24.383	111,58	114,51	114,18	114,23	118,49	113,22
CENTRO OESTE.....	15.546	17.844	20.372	22.365	24.953	27.830	122,53	123,36	127,40	132,20	130,12	129,23
BRASIL.....	12.687	14.465	15.990	16.918	19.177	21.536	477,89	480,95	484,78	488,42	500,21	486,78

FONTE: IBGE - Contas Regionais do Brasil.

ANUÁRIO ESTATÍSTICO DO AMAZONAS

CAPÍTULO 29 - CONTAS REGIONAIS

Tabela 29.11 - Produto interno bruto (PIB) Municipal, por Setor Econômico, por Mesorregiões, Microrregiões e Municípios - 2009 - 2011

R\$1.000 (continua)

MESORREGIÕES MICRORREGIÕES E MUNICÍPIOS	AGROPECUÁRIA			INDÚSTRIA			SERVIÇOS			IMPOSTOS		
	2009	2010	2011	2009	2010	2011	2009	2010	2011	2009	2010	2011
NORTE AMAZONENSE.....	123.355	71.666	80.455	47.141	61.326	67.144	349.404	396.293	436.601	13.124	13.371	13.843
RIO NEGRO.....	68.292	47.011	56.415	39.068	50.002	54.691	280.730	314.253	347.225	10.326	10.825	11.363
Barcelos.....	6.071	8.822	12.399	9.823	13.429	14.795	60.422	77.086	82.427	1.401	1.847	2.274
Novo Airão.....	6.000	9.707	10.836	6.545	8.157	8.743	47.691	50.676	57.611	1.473	1.669	1.773
Santa Isabel do Rio Negro	3.138	11.295	15.917	6.117	7.826	8.853	46.618	53.810	59.975	1.072	1.633	1.750
São Gabriel da Cachoeira	53.083	17.187	17.263	16.583	20.590	22.300	125.999	132.681	147.212	6.380	5.676	5.566
JAPURÁ.....	55.063	24.655	24.040	8.073	11.324	12.453	68.674	82.040	89.376	2.799	2.546	2.480
Japurá.....	7.362	6.572	8.068	1.863	3.612	4.041	15.588	26.137	30.028	721	950	954
Maraã.....	47.701	18.083	15.972	6.210	7.712	8.412	53.086	55.903	59.348	2.078	1.596	1.526
SUDOESTE AMAZONENSE.....	254.935	295.766	338.550	129.702	170.084	187.449	982.936	1.108.165	1.251.600	36.009	40.959	44.307
ALTO SOLIMÕES.....	129.656	162.594	198.893	83.559	109.782	120.952	626.539	707.103	802.549	23.848	27.700	29.524
Amaturá.....	5.341	6.298	10.532	3.163	4.450	4.847	25.223	31.302	33.945	778	917	1.003
Atalaia do Norte.....	6.222	7.149	9.586	5.309	7.059	7.640	42.013	49.763	55.777	1.060	1.366	1.374
Benjamin Constant.....	11.896	16.437	33.322	11.861	16.400	18.423	89.740	106.379	120.638	3.253	3.655	3.861
Fonte Boa.....	44.126	36.878	34.314	7.565	11.054	12.394	61.698	73.253	84.941	2.468	2.209	2.333
Jutai.....	10.863	21.030	21.353	6.349	8.476	9.411	49.935	57.040	62.899	1.565	1.909	2.119
Santo Antônio do Itaipava.....	11.686	15.570	17.549	9.745	10.695	11.948	70.633	70.722	79.580	1.948	1.990	2.120
São Paulo de Olivença.....	14.296	18.292	22.121	10.761	13.640	15.224	81.979	95.098	104.500	2.313	2.773	3.055
Tabatinga.....	13.210	19.513	19.614	22.316	30.506	32.548	157.943	171.018	199.836	9.192	11.136	11.430
Tonantins.....	12.016	21.427	30.502	6.490	7.502	8.517	47.375	52.528	60.433	1.272	1.745	2.229
JURUÁ.....	125.279	133.172	139.657	46.143	60.302	66.497	356.397	401.062	449.051	12.161	13.259	14.783
Carauari.....	28.710	22.883	38.777	10.323	13.062	14.432	78.715	82.141	95.077	3.163	3.029	3.954
Eirunepé.....	19.681	17.884	16.711	11.875	15.236	16.399	88.574	96.339	105.758	2.876	2.947	3.327
Envira.....	13.119	31.054	34.300	6.378	7.846	8.606	48.705	53.902	60.602	1.641	1.991	1.897
Guajará.....	18.004	12.294	15.682	5.028	6.132	6.892	39.481	42.209	48.308	1.253	1.127	1.291
Ipixuna.....	29.834	23.931	9.570	6.001	9.038	10.117	47.847	61.984	66.647	1.787	1.883	1.930
Itamarati.....	8.788	17.736	14.961	3.032	3.912	4.258	24.386	28.874	30.843	689	1.146	973
Juruá.....	7.143	7.390	9.656	3.506	5.076	5.793	28.689	35.613	41.816	752	1.136	1.411

ANUÁRIO ESTATÍSTICO DO AMAZONAS

CAPÍTULO 29 - CONTAS REGIONAIS

Tabela 29.11 - Produto interno bruto (PIB) Municipal, por Setor Econômico, por Mesorregiões, Microrregiões e Municípios - 2009 - 2011

MESORREGIÕES MICRORREGIÕES E MUNICÍPIOS	R\$1.000 (continuação)											
	AGROPECUÁRIA			INDÚSTRIA			SERVIÇOS			IMPOSTOS		
	2009	2010	2011	2009	2010	2011	2009	2010	2011	2009	2010	2011
CENTRO AMAZONENSE.....	1.194.805	2.112.382	2.594.391	17.023.256	21.537.634	22.063.387	20.085.845	22.507.560	24.951.673	7.805.387	9.696.113	10.554.609
TEFÉ.....	82.414	155.216	281.627	37.143	57.224	107.271	274.843	306.912	379.783	12.922	16.313	21.747
Alvarães.....	9.508	9.591	18.559	4.814	6.467	7.240	38.208	45.800	51.752	986	1.128	1.605
Tefé.....	50.663	95.200	232.018	28.464	44.948	93.579	203.696	216.513	279.426	10.740	13.245	18.674
Uarini.....	22.243	50.425	31.050	3.865	5.809	6.452	32.939	44.599	48.605	1.196	1.940	1.468
COARI.....	153.425	201.507	227.125	603.131	812.032	1.648.026	585.217	694.745	778.985	86.561	88.647	94.499
Anamá.....	8.721	9.382	11.147	3.175	4.840	5.491	25.058	34.275	37.552	4.782	2.147	2.620
Anori.....	23.579	11.429	20.528	5.580	7.936	8.802	43.190	51.790	58.412	2.116	1.952	2.084
Beruri.....	25.386	42.455	26.131	5.607	7.558	8.483	45.886	53.215	60.421	1.657	2.179	1.944
Caapiranga.....	7.178	11.608	17.248	4.092	5.372	6.053	32.443	39.097	44.541	2.261	4.109	4.684
Coari.....	72.479	86.776	76.653	577.309	774.625	1.606.349	385.518	444.465	493.926	68.044	70.558	74.293
Codajás.....	16.082	39.857	75.418	7.368	11.701	12.848	53.122	71.903	84.133	7.701	7.702	8.874
MANAUS.....	310.039	756.742	919.268	16.015.358	20.243.493	19.891.055	17.615.930	19.738.728	21.794.651	7.579.925	9.463.954	10.288.219
Autazes.....	32.396	72.262	66.541	11.742	15.867	17.911	88.796	106.742	122.198	3.335	4.495	4.223
Careiro.....	18.919	41.072	42.883	12.383	17.058	18.725	83.466	100.793	108.969	3.034	3.855	3.192
Careiro da Várzea.....	40.422	87.872	79.751	8.105	10.231	11.419	61.227	71.004	77.229	2.365	3.039	2.745
Iranduba.....	40.193	123.185	118.886	24.903	38.005	42.778	109.782	146.530	166.598	13.145	16.352	12.898
Manacapuru.....	69.295	223.902	387.442	43.212	58.321	63.730	267.212	315.104	364.046	18.223	26.842	28.753
Manaquiri.....	20.097	43.329	38.050	7.130	9.967	11.463	53.981	66.568	75.419	1.783	2.369	2.197
Manaus.....	88.717	165.120	185.715	15.907.883	20.094.044	19.725.029	16.951.466	18.931.987	20.880.192	7.538.040	9.407.002	10.234.211
RIO PRETO DA EVA.....	145.434	292.880	357.553	64.542	75.729	84.871	273.269	260.434	285.070	37.589	22.564	22.465
Presidente Figueiredo.....	117.456	204.584	194.853	50.625	59.620	66.833	125.739	150.989	167.321	10.779	13.544	15.631
Rio Preto da Eva.....	27.978	88.296	162.700	13.917	16.109	18.038	147.530	109.445	117.749	26.810	9.020	6.834

ANUÁRIO ESTATÍSTICO DO AMAZONAS

CAPÍTULO 29 - CONTAS REGIONAIS

Tabela 29.11 - Produto interno bruto (PIB) Municipal, por Setor Econômico, por Mesorregiões, Microrregiões e Municípios - 2009 - 2011

MESORREGIÕES MICRORREGIÕES E MUNICÍPIOS	AGROPECUÁRIA			INDÚSTRIA			SERVIÇOS			IMPOSTOS		
	2009	2010	2011	2009	2010	2011	2009	2010	2011	2009	2010	2011
ITACOATIARA.....	313.928	315.666	417.974	206.857	222.772	191.505	621.788	700.435	777.954	57.612	67.708	75.412
Itacoatiara.....	255.946	227.839	298.739	181.835	184.786	133.408	432.493	483.423	540.274	49.694	59.647	64.899
Itapiranga.....	4.784	12.681	14.533	3.848	10.362	27.709	28.196	29.949	34.920	1.043	1.629	2.841
Nova Olinda do Norte.....	11.644	33.930	39.897	11.257	14.852	16.125	83.428	99.489	106.489	2.454	3.148	3.245
Silves.....	31.278	22.296	45.749	3.319	4.366	4.741	28.738	31.593	35.497	2.700	1.386	2.427
Urucurituba.....	10.276	18.920	19.056	6.598	8.406	9.522	48.933	55.981	60.774	1.721	1.898	2.000
PARINTINS.....	189.565	390.371	390.844	96.225	126.384	140.659	714.798	806.306	935.230	30.778	36.927	52.267
Barreirinha.....	14.131	15.947	19.555	9.716	12.663	13.796	74.549	87.050	92.733	2.861	3.202	3.369
Boa Vista do Ramos.....	9.062	8.708	17.404	5.041	6.815	7.699	38.598	43.735	51.010	1.062	1.215	1.413
Maués.....	60.052	69.460	111.340	18.664	25.688	28.802	142.297	172.999	198.530	5.910	6.948	13.841
Nhamundá.....	26.248	12.411	20.536	6.595	8.167	9.505	51.537	50.038	63.832	2.064	1.623	2.524
Parintins.....	65.135	236.666	157.175	45.374	58.057	64.247	333.765	360.519	422.427	16.247	20.173	24.005
São Sebastião do Uatumã.....	2.284	10.231	17.664	3.534	5.171	5.883	26.225	33.148	39.830	928	1.316	1.517
Urucará.....	12.653	36.948	47.170	7.301	9.823	10.727	47.827	58.817	66.868	1.706	2.450	5.598
SUL AMAZONENSE.....	570.503	621.151	686.732	116.823	155.998	169.446	840.004	944.415	1.070.816	41.011	43.405	44.393
BOCA DO ACRE.....	39.499	65.855	72.674	26.251	34.126	34.653	147.349	163.150	184.911	6.251	7.842	8.020
Boca do Acre.....	29.817	39.448	45.247	19.712	25.852	25.619	95.431	102.857	120.557	4.795	5.685	6.014
Pauini.....	9.682	26.407	27.427	6.539	8.274	9.034	51.918	60.293	64.354	1.456	2.157	2.006
PURUS.....	277.907	179.062	187.384	26.102	33.322	36.914	215.531	225.870	253.653	12.131	9.281	8.579
Canutama.....	9.623	10.852	9.405	4.417	6.101	7.117	34.711	42.365	49.713	1.120	1.593	1.917
Lábrea.....	245.138	131.447	116.046	14.653	18.485	20.292	125.676	124.666	134.818	9.097	5.637	4.517
Tapauá.....	23.146	36.763	61.933	7.032	8.736	9.505	55.144	58.839	69.122	1.914	2.051	2.145
MADEIRA.....	253.097	376.234	426.674	64.470	88.550	97.879	477.124	555.395	632.252	22.629	26.282	27.794
Apuí.....	76.395	79.228	75.088	7.529	9.935	10.716	59.043	66.394	71.001	4.026	4.357	3.540
Borba.....	12.703	41.776	49.960	12.141	16.380	18.411	92.400	109.066	124.465	2.739	3.690	3.747
Humaitá.....	59.693	56.504	57.794	19.484	27.494	31.182	137.897	158.184	187.694	8.563	9.157	11.506
Manicoré.....	80.731	172.256	198.603	18.178	24.685	26.418	134.678	159.340	177.928	5.420	7.197	6.968
Novo Aripuanã.....	23.575	26.470	45.229	7.138	10.056	11.152	53.106	62.411	71.164	1.881	1.881	2.033
AMAZONAS.....	2.143.598	3.100.965	3.700.128	17.316.922	21.925.042	22.487.426	22.258.189	24.956.433	27.710.690	7.895.532	9.793.848	10.657.152

FONTE: IBGE / DEPI/SEPLAN-AM.....

SEÇÃO V

SERVIÇOS, COMÉRCIO, TRANSPORTES E COMUNICAÇÕES

CAPÍTULO 30 - Meios de Hospedagem

CAPÍTULO 31 - Abastecimento de Água

CAPÍTULO 32 - Aspectos Gerais das Atividades Comerciais

CAPÍTULO 33 - Comércio Externo

CAPÍTULO 34 - Transportes Terrestres

CAPÍTULO 35 - Transporte Aquático

CAPÍTULO 36 - Transporte Aéreo

CAPÍTULO 37 - Correios, Telégrafos e Telecomunicações

CAPÍTULO 38 - Turismo

ANUÁRIO ESTATÍSTICO DO AMAZONAS

CAPÍTULO 30 - MEIOS DE HOSPEDAGEM

Tabela 30.1 - Estabelecimentos, unidades habitacionais e leitos existentes nos meios de hospedagem em Manaus - 2009 - 2011

ESTABELECIMENTOS HOTELEIROS	ESTABELECIMENTOS			UNIDADES HABITACIONAIS			LEITOS		
	2009	2010	2011	2009	2010	2011	2009	2010	2011
HOTÉIS	479	479	480	12.821	12.821	12.911	29.780	29.780	29.960
ALOJAMENTOS DE SELVA	57	57	57	2.434	2.434	2.434	6.251	6.251	6.251

FONTE: AMAZONASTUR

ANUÁRIO ESTATÍSTICO DO AMAZONAS

CAPÍTULO 31 - ABASTECIMENTO DE ÁGUA

Tabela 31.1 - Número de ligações mensal, segundo as mesorregiões, microrregiões e municípios - 2011

MESORREGIÕES MICRORREGIÕES, E MUNICÍPIOS	NÚMERO DE LIGAÇÕES											
	MESES											
	Janeiro	Fevereiro	Março	Abril	Maior	Junho	Julho	Agosto	Setembro	Outubro	Novembro	Dezembro
SUDOESTE AMAZONENSE.....	21.138	21.197	21.255	21.222	21.254	21.283	21.330	21.386	21.444	21.465	21.465	21.526
ALTO SOLIMÕES.....	11.599	11.658	11.702	11.721	11.738	11.752	11.777	11.790	11.823	11.831	11.831	11.862
Benjamin Constant.....	3.801	3.801	3.820	3.828	3.835	3.840	3.852	3.855	3.859	3.867	3.867	3.875
São Paulo de Olivença.....	2.186	2.215	2.215	2.226	2.236	2.244	2.247	2.255	2.259	2.259	2.259	2.264
Tabatinga.....	5.612	5.642	5.667	5.667	5.667	5.668	5.678	5.680	5.705	5.705	5.705	5.723
JURUÁ.....	9.539	9.539	9.553	9.501	9.516	9.531	9.553	9.596	9.621	9.634	9.634	9.664
Carauari.....	3.927	3.927	3.940	3.949	3.955	3.962	3.972	4.013	4.019	4.026	4.026	4.030
Eirunepé.....	4.060	4.060	4.060	3.997	4.005	4.013	4.024	4.026	4.043	4.045	4.045	4.067
Itamarati.....	655	655	655	655	656	656	657	657	657	657	657	657
Juruá.....	897	897	898	900	900	900	900	900	902	906	906	910
CENTRO AMAZONENSE.....	35.248	35.305	35.396	35.402	35.464	35.501	35.540	35.632	35.708	35.675	35.675	35.906
TEFÉ.....	895	896	897	897	898	899	899	899	900	900	900	900
Alvarães.....	895	896	897	897	898	899	899	899	900	900	900	900
COARI.....	2.780	2.780	2.782	2.794	2.793	2.793	2.793	2.808	2.810	2.817	2.817	2.822
Codajás.....	2.780	2.780	2.782	2.794	2.793	2.793	2.793	2.808	2.810	2.817	2.817	2.822
MANAUS.....	31.573	31.629	31.717	31.711	31.773	31.809	31.848	31.925	31.998	31.958	31.958	32.184
Autazes.....	1.493	1.493	1.505	1.510	1.511	1.513	1.514	1.515	1.515	1.481	1.481	1.526
Careiro da Várzea.....	362	362	363	364	364	364	364	364	364	364	364	405
Manaquiri.....	1.504	1.511	1.525	1.525	1.530	1.535	1.535	1.537	1.543	1.543	1.543	1.537
Manaus.....	28.214	28.263	28.324	28.312	28.368	28.397	28.435	28.509	28.576	28.570	28.570	28.716
AMAZONAS.....	56.386	56.502	56.651	56.624	56.718	56.784	56.870	57.018	57.152	57.140	57.140	57.432

ANUÁRIO ESTATÍSTICO DO AMAZONAS

CAPÍTULO 31 - ABASTECIMENTO DE ÁGUA

Tabela 31.2 - Número de ligações mensal, segundo as mesorregiões, microrregiões e municípios - 2012

MESORREGIÕES MICRORREGIÕES, E MUNICÍPIOS	NÚMERO DE LIGAÇÕES											
	MESES											
	Janeiro	Fevereiro	Março	Abril	Maior	Junho	Julho	Agosto	Setembro	Outubro	Novembro	Dezembro
SUDOESTE AMAZONENSE.....	21.596	21.642	21.669	21.686	21.722	21.801	21.919	21.953	22.019	22.123	22.155	22.214
ALTO SOLIMÕES.....	11.915	11.928	11.932	11.938	11.947	11.954	12.026	12.037	12.087	12.116	12.129	12.145
Benjamin Constant.....	3.880	3.882	3.886	3.889	3.893	3.896	3.903	3.914	3.926	3.932	3.938	3.945
São Paulo de Olivença.....	2.295	2.295	2.295	2.298	2.303	2.307	2.314	2.314	2.350	2.352	2.359	2.367
Tabatinga.....	5.740	5.751	5.751	5.751	5.751	5.751	5.809	5.809	5.811	5.832	5.832	5.833
JURUÁ.....	9.681	9.714	9.737	9.748	9.775	9.847	9.893	9.916	9.932	10.007	10.026	10.069
Carauari.....	4.039	4.064	4.067	4.067	4.094	4.144	4.152	4.165	4.169	4.233	4.238	4.261
Eirunepé.....	4.070	4.078	4.078	4.094	4.094	4.115	4.133	4.142	4.154	4.162	4.178	4.190
Itamarati.....	657	657	657	657	657	657	657	657	657	657	657	657
Juruá.....	915	915	935	930	930	931	951	952	952	955	953	961
CENTRO AMAZONENSE.....	36.314	36.456	36.535	36.836	36.920	36.903	37.151	37.203	37.281	37.415	37.462	37.528
TEFÉ.....	884	884	886	886	886	886	886	889	889	890	890	890
Alvarães.....	884	884	886	886	886	886	886	889	889	890	890	890
COARI.....	2.824	2.824	2.825	2.830	2.832	2.828	2.832	2.837	2.841	2.844	2.845	2.845
Codajás.....	2.824	2.824	2.825	2.830	2.832	2.828	2.832	2.837	2.841	2.844	2.845	2.845
MANAUS.....	32.606	32.748	32.824	33.120	33.202	33.189	33.433	33.477	33.551	33.681	33.727	33.793
Autazes.....	1.727	1.851	1.867	1.901	1.918	1.919	1.928	1.929	1.931	1.942	1.946	1.950
Careiro da Várzea.....	405	405	405	405	405	405	405	405	405	405	405	405
Manaquiri.....	1.519	1.443	1.450	1.553	1.558	1.465	1.565	1.565	1.565	1.565	1.565	1.567
Manaus.....	28.955	29.049	29.102	29.261	29.321	29.400	29.535	29.578	29.650	29.769	29.811	29.871
AMAZONAS.....	57.910	58.098	58.204	58.522	58.642	58.704	59.070	59.156	59.300	59.538	59.617	59.742

FONTE : COSAMA / ÁGUAS DO AMAZONAS

ANUÁRIO ESTATÍSTICO DO AMAZONAS

CAPÍTULO 31 - ABASTECIMENTO DE ÁGUA

Tabela 31.3 - Número de ligações mensal, segundo as mesorregiões, microrregiões e municípios - 2013

MESORREGIÕES MICRORREGIÕES, E MUNICÍPIOS	NÚMERO DE LIGAÇÕES											
	MESES											
	Janeiro	Fevereiro	Março	Abril	Maiο	Junho	Julho	Agosto	Setembro	Outubro	Novembro	Dezembro
SUDOESTE AMAZONENSE.....	22.265	22.318	22.392	22.584	-	22.792	22.935	-	22.971	23.013	23.100	-
ALTO SOLIMÕES.....	12.170	12.202	12.218	12.246	-	12.279	12.327	-	12.349	12.372	12.410	-
Benjamin Constant.....	3.946	3.952	3.957	3.965	-	3.981	3.991	-	4.003	4.013	4.024	-
São Paulo de Olivença.....	2.389	2.405	2.416	2.419	-	2.430	2.448	-	2.458	2.470	2.488	-
Tabatinga.....	5.835	5.845	5.845	5.862	-	5.868	5.888	-	5.888	5.889	5.898	-
JURUÁ.....	10.095	10.116	10.174	10.338	-	10.513	10.608	-	10.622	10.641	10.690	-
Carauari.....	4.273	4.293	4.342	4.490	-	4.649	4.700	-	4.711	4.721	4.746	-
Eirunepé.....	4.199	4.199	4.207	4.219	-	4.233	4.276	-	4.276	4.285	4.309	-
Itamarati.....	657	657	657	657	-	657	657	-	657	657	657	-
Juruá.....	966	967	968	972	-	974	975	-	978	978	978	-
CENTRO AMAZONENSE.....	37.609	37.676	37.768	37.978	30.420	38.206	38.293	30.652	38.397	38.443	38.554	30.960
TEFÉ.....	891	892	894	894	-	895	896	-	897	896	898	-
Alvarães.....	891	892	894	894	-	895	896	-	897	896	898	-
COARI.....	2.850	2.851	2.853	2.855	-	2.858	2.862	-	2.862	2.864	2.866	-
Codajás.....	2.850	2.851	2.853	2.855	-	2.858	2.862	-	2.862	2.864	2.866	-
MANAUS.....	33.868	33.933	34.021	34.229	30.420	34.453	34.535	30.652	34.638	34.683	34.790	30.960
Autazes.....	1.957	1.962	1.967	1.974	-	1.980	1.985	-	1.980	1.981	1.988	-
Careiro da Várzea.....	405	405	405	405	-	405	405	-	405	405	406	-
Manaquiri.....	1.569	1.569	1.569	1.569	-	1.569	1.569	-	1.569	1.569	1.569	-
Manaus.....	29.937	29.997	30.080	30.281	30.420	30.499	30.576	30.652	30.684	30.728	30.827	30.960
AMAZONAS.....	59.874	59.994	60.160	60.562	30.420	60.998	61.228	30.652	61.368	61.456	61.654	30.960

ANUÁRIO ESTATÍSTICO DO AMAZONAS**CAPÍTULO 32 - ASPECTOS GERAIS DAS ATIVIDADES COMERCIAIS****Tabela 32.1- Registro de firmas comerciais por tipo jurídico no Estado do Amazonas - 2007 - 2011**

DISCRIMINAÇÃO	ANOS				
	2007	2008	2009	2010	2011
FIRMA INDIVIDUAL					
Constituição.....	3.634	4.220	4.322	4.270	4.355
Alteração.....	3.886	4.133	4.482	5.083	5.027
Extinção.....	893	1.013	1.073	962	1.082
SOCIEDADE LTDA					
Constituição.....	1.515	2.000	2.064	1.867	2.197
Alteração.....	4.424	5.432	5.521	5.743	6.324
Extinção.....	317	280	244	241	264
SOCIEDADE ANÔNIMA					
Constituição.....	11	17	6	15	14
Alteração.....	353	505	553	611	153
Extinção.....	-	-	-	-	1
COOPERATIVAS					
Constituição.....	30	21	40	26	38
Alteração.....	60	80	82	126	6
Extinção.....	-	-	-	-	-
OUTRAS SOCIEDADES					
Constituição.....	-	-	-	-	6
Alteração.....	21	1	-	-	17
Extinção.....	-	2	1	-	1
TOTAL DE REGISTRO					
Constituição.....	5.190	6.258	6.432	6.178	6.610
Alteração.....	8.744	10.151	10.638	11.563	11.527
Extinção.....	1.210	1.295	1.318	1.203	1.348

Fonte: Jucea

NOTA: A Jucea não forneceu os dados solicitados.

ANUÁRIO ESTATÍSTICO DO AMAZONAS**CAPÍTULO 33 - COMÉRCIO EXTERNO****Tabela 33.1 - Quantidade e valor das importações - 1991- 2013**

ANOS	QUANTIDADE (t)	VALOR FOB (US\$ 1.000)
1991.....	949.244	1.094.832
1992.....	961.510	977.573
1993.....	1.490.839	1.690.989
1994.....	1.602.368	2.339.836
1995.....	1.825.449	3.839.042
1996.....	2.296.609	4.344.049
1997.....	2.356.345	4.342.617
1998.....	2.956.327	3.053.918
1999.....	2.303.615	2.875.174
2000.....	1.987.303	3.926.847
2001.....	1.307.776	3.347.108
2002.....	1.381.754	3.082.020
2003.....	886.008	3.456.626
2004.....	836.384	4.333.616
2005.....	858.279	5.220.495
2006.....	966.027	6.258.390
2007.....	1.099.908	6.840.059
2008.....	1.430.187	10.023.404
2009.....	1.177.699	6.939.192
2010.....	1.771.558	11.055.683
2011.....	2.191.440	12.729.514
2012.....	2.496.681	13.395.178
2013.....	2.464.895	14.125.703

ANUÁRIO ESTATÍSTICO DO AMAZONAS

CAPÍTULO 33 - COMÉRCIO EXTERNO

Tabela 33.2 - Valor das importações, segundo os principais produtos - 2011

PRODUTOS	(continua)	
	PARTICIPAÇÃO %	VALOR FOB (US\$ 1.000)
OUTS.PARTES P/APARELHOS RECEPT.RADIODIF.TELEV	21,53	2.740.858
OUTRAS PARTES E ACESS.P/MOTOCICLETAS INCL.CIC	3,62	460.505
OUTS.CIRCUITOS INTEGRADOS MONOLITICOS	2,98	379.055
MICROPROCESSADORES MONT. P/ SUPERF.(SMD)	2,19	279.352
OUTS.PARTES P/APARS.D/TELEFONIA/TELEGRAFIA	2,14	272.116
CONJUNTOS CABECA-DISCO DE UNID.DE DISCO RIGID	1,71	218.033
PRATA EM FORMAS BRUTAS	1,49	189.464
OUTS PARTES P/APARS. RADIO.TELECOMANDO/CAMERAS	1,43	182.473
PALADIO EM FORMAS BRUTAS OU EM PO	1,42	180.321
CIRCUITO IMPRESSO	1,11	141.655
CIRCUITO IMPRESSO C/COMP. ELETRICOS MONTADOS	1,00	127.221
ESTIRENO	0,99	126.253
M. RAM<=25NS, EPROM, EEPROM, PROM, ROM, FLASH	0,94	119.825
OUTS. COND. ELÉT. TEM. <=100V, C/PECAS DE CONEXÃO	0,89	113.240
TEREFTALATO DE POLIETILENO EM FORMA PRIMARIA	0,83	105.891
OUTRAS PARTES PARA MOTORES DE EXPLOÇÃO	0,81	103.060
PLATINA EM FORMAS BRUTAS OU EM PO	0,78	99.207
OUTRAS MEMORIAS DIGITAIS MONTADAS	0,77	98.650
CONECTORES P/CIRCUITO IMPRESSO, P/TENSÃO ,=1KV	0,75	95.126
PARTES DE MÁQUINAS E APARELHOS DE AR CONDICIONADO	0,73	92.590
TUBOS CATODICOS P/RECEPT.DE TELEVISAO EM CORE	0,67	85.661
CIRCUITO INTEGRADO.MONOLITICO"CHIPSET", MONT.SMD	0,67	85.424
UNIDADES DE DISCOS MAGNETICOS, P/ DISCOS RIGIDO	0,65	82.624
OUTRAS MAQUINAS E APARELHOS MECANICOS C/FUNCA	0,63	80.466
OUTROS ACUMULADORES ELETRICOS	0,63	80.448
MOTOCOMPRESSOR HERMETICO, CAPACIDADE <4700 FRIG	0,60	76.552
BLOCOS DE CILINDROS,CABECOTES,ETC.P/MOTORES D	0,58	74.384
OUTROS CIRCUITO INTEGRADOS	0,52	65.896
CARTÕES DE MEMÓRIA MEMORY CARDS	0,50	64.174
DISPOSITIVOS DE CRISTAIS LIQUIDOS (LCD)	0,50	63.986
OUTROS PRÓPRIO P/APARELHOS TELEFÔNICOS	0,50	63.398
DEPURADOR POR CONVERS. CATALITICA DE GASES DE	0,49	62.747
TERMINAIS PORTÁTEIS DE TELEFONIA CELULAR	0,48	60.766
OUTS.CONDENSADORES FIXOS C/DIELETR.CERAM.MONT	0,44	56.514
OUTS. PARAFUSOS/PINOS/PERNOS, DE FERRO FUNDIDO	0,42	53.314
OUTRAS BOBINAS DE REATANCIA E DE AUTO-INDUCAO	0,40	50.971
"CARTOES INTELIGENTES" (""SMART CARDS""")	0,38	47.982
OUTROS MOTORES DE EXPLOSAO,P/EMBARCACAO,"OUTB	0,38	47.736
BOMBAS P/GASOLINA/ALCOOL, P/MOTOR DE EXPLOÇÃO	0,36	46.245
PARTES DE AQUECEDORES/APARS. ELETR. P/ AQUECIM. U	0,36	46.122
CHAPAS DE LIGAS ALUMINIO. 0,2 <E<=0,3MM, L>=1468	0,36	45.844

ANUÁRIO ESTATÍSTICO DO AMAZONAS

CAPÍTULO 33 - COMÉRCIO EXTERNO

Tabela 33.2 - Valor das importações, segundo os principais produtos - 2011

(continuação)

PRODUTOS	PARTICIPAÇÃO %	VALOR FOB (US\$ 1.000)
CAIXA P/ RELOGIO DE PULSO/BOLSO, DE OUTROS MET	0,35	45.176
CONDENSADOR FIXO ELETROLITICO,DE ALUMINIO	0,35	44.516
PARTES DE ARVORES DE TRANSMISSAO, MANIVELAS, MA	0,35	44.473
MOLDES P/MOLDAGEM DE BORRACHA/PLASTICO,POR I	0,35	44.469
OUTROS CIRCUITOS MONTADOS	0,33	42.515
RODIO EM FORMAS BRUTAS OU EM PÓ	0,33	42.345
OUTROS RETIFICADORES (CONV. ELETRICOS)	0,33	42.137
MECANISMOS TOCA-DISCOS,MESMO C/CAMBIADOR,P/AP	0,31	40.085
TELA /MICROCOMPUTADORES PORTATEIS, POLICROMAT	0,31	39.927
COPOLIMEROS DE ACRILONITRILA-BUTADIENO-ESTIRE	0,31	39.651
ENGRENAGENS E RODAS DE FRICCAO, EIXOS DE ESFER.	0,31	39.566
MISTURAS UTIL.MATERIA BASICA P/INDS.ALIMENTAR	0,31	39.223
OUTS. BARCOS/EMBARCAÇÕES DE RECREIO/ESPORTE, IN	0,30	38.698
DISCOS P/LEIT. P/LASER POD. SER. GRAV. 1 ÚNICA VEZ	0,30	38.530
RETIFICADORES DE CRISTAL (SEMICONDUCTORES)	0,29	36.878
PARTES DE APARS. DISPOSIT. ELETR. IGNICAO, ETC. P/	0,29	36.740
OUTRAS CHAPAS, FOLHAS, TIRAS, ETC. AUTO-ADESIVAS, DE	0,28	35.686
OUTS. PARTES DE MAQUINAS E APARS. MECAN. C/FUNCA	0,27	33.991
OUTS.APARS.P/INTERRUPCAO,ETC.P/CIRCUITOS ELET	0,26	33.258
OUTROS CABOS DE ALUMÍNIO,N/ISOL.P/USO ELETR.	0,26	33.071
OUTS.PARTES E ACESS.P/APARELHOS DE GRAVACAO/R	0,26	33.068
OUTROS TUBOS DE BORRACHA VULCAN, N/ENDUR. C/ACESS	0,26	32.790
OUTROS GRUPOS ELETROG. P/MOTOR DIESEL, P>375KVA,	0,25	32.319
PAPEL,ETC.P/FOTO CORES,SENSIB.N/IMPR.EM ROLOS	0,25	31.677
OUTROS ARTEFATOS N/ROSCADOS, DE FERRO FUNDIDO/	0,25	31.298
POLICARBONATOS FORMA PRIMAR. 60 G/10MIN<=FLUIDE	0,25	31.209
OUTS.INTERRUPTORES,ETC.DE CIRCUITOS ELETR.P/T	0,25	31.201
PARTES DE MAQS.E APARS.AMPLIFICAD.RADIOFREQ.V	0,23	29.573
OUTS. PARTES DE BOMBAS P/LÍQUIDOS	0,23	29.266
OUTRAS PARTES E ACESS. P/JOGOS DE VIDEO	0,23	28.895
OUTRAS OBRAS DE PLASTICOS	0,23	28.821
OUTROS TRANSISTORES,MONTADOS,EXC.OS FOTOTRANS	0,21	27.334
OUTRAS OBRAS DE BORRACHA VULCANIZADA, NÃO ENDU	0,21	27.104
OUTROS TUBOS DE COBRE REFINADO	0,21	26.539
OUTRAS UNIDADES DE AR CONDICIONADO	0,21	26.355
PULSEIRAS P/RELOGIOS, DE OUTS.MATER. E PARTES P	0,21	26.163
OUTROS TRANSFORMADORES ELETR.POT<=1KVA , P/FREQÜÊNCIA	0,20	26.010

ANUÁRIO ESTATÍSTICO DO AMAZONAS

CAPÍTULO 33 - COMÉRCIO EXTERNO

Tabela 33.2 - Valor das importações, segundo os principais produtos - 2011

PRODUTOS	(conclusão)	
	PARTICIPAÇÃO %	VALOR FOB (US\$ 1.000)
DESPERDICIOS E RESIDUOS, DE ALUMÍNIO	0,20	25.783
POLIETILENO LINEAR, DENSIDADE<0,94, EM FORMA PR	0,20	25.679
OUTS.CIRCUITOS INTEGRAD.MONOLÍTICO DIGITAIS	0,20	24.903
TRANSISTORES C/CAP. DISSIP. <1W, MONTADOS, P/ MONT	0,19	24.745
ALTO-FALANTE ÚNICO MONTADO NO SEU PRÓPRIO REC	0,18	23.145
TRANSFORMADOR ELETR. 1KVA<POT<=3KVA, P/FREQ. <=60	0,18	22.521
MOTOCICLETAS, ETC. C/MOTOR PISTÃO ALTERNAT.CIL>	0,17	22.192
OUTRAS ÁRVORES (VEIOS) DE TRANSMISSÃO	0,17	22.179
PARTES DE ALTO-FALANTES	0,17	21.824
PULSEIRAS P/RELÓGIOS, DE METAL COMUM	0,17	21.379
CIMENTOS "PORTLAND", COMUM	0,16	20.997
OUTS. MAQS. DIGIT,P/PROC. DADOS, BATERIAS/ELETR.PORT	0,16	20.979
OUTRAS UNIDADES DE DISCOS OPTICOS	0,16	20.950
COLETORES DE ADMISSÃO OU ESCAPE, P/MOTORES DE	0,16	20.876
RESISTÊNCIAS ELETR. FIXAS, P/POT. <20W, P/MONTAG.	0,16	20.667
MAQUINISMO MONTADO P/RELOG. PULSO, FUNC.ELETR. M	0,16	20.462
OUTRAS PARTES E ACESS. P/MAQS. AUTOMAT.PROC.	0,16	20.437
OUTROS MOTORES ELETR. DE CORRENTE ALTERNADA, PO	0,16	20.343
OUTROS VIRABREQUINS (CAMBOTAS)	0,15	19.543
TUBOS PARA MICROONDAS, MAGNETRONS	0,15	19.535
FONES DE OUVIDO (AUSCULTADORES), MESMO C/MICRO	0,15	19.156
DEMAIS PRODUTOS	27,61	3.514.513
TOTAL.....	100	12.729.514

FONTE: APUD MDIC/SECEX.ALICE WEB. Disponível em: <http://aliceweb.desenvolvimento.gov.br>

ANUÁRIO ESTATÍSTICO DO AMAZONAS

CAPÍTULO 33 - COMÉRCIO EXTERNO

Tabela 33.3 - Valor das importações, segundo os principais produtos - 2012

(continua)

PRODUTOS	PARTICIPAÇÃO %	VALOR FOB (US\$ 1.000)
OUTS.PARTES P/APARELHOS RECEPT.RADIODIF.TELEV	20,87	2.795.714
"GASOLEO" (ÓLEO DIESEL)	5,73	767.040
OUTS.PARTES P/APARS.D/TELEFONIA/TELEGRAFIA	3,12	417.529
PARTES E ACESS.P/MOTOCICLETAS INCL.CIC	3,08	412.150
MICROPROCESSADORES MONT. P/ SUPERF.(SMD)	2,89	387.226
CONJUNTOS CABECA-DISCO DE UNID.DE DISCO RIGID	2,80	374.861
OUTROS CIRCUITO INTEGRADOS MONOLÍTICOS	2,80	374.391
OUTS PARTES P/APARS. RADIO.TELECOMANDO/CAMERAS	1,76	235.430
PALADIO EM FORMAS BRUTAS OU EM PO	1,29	172.823
OUTRAS UNIDADES DE AR CONDICIONADO	1,22	163.117
M. RAM<=25NS, EPROM, EEPROM, PROM, ROM, FLASH	1,17	156.533
PRATA EM FORMAS BRUTAS	1,10	147.680
ESTIRENO	1,09	146.228
CIRCUITO IMPRESSO C/COMP. ELETRICOS/ELETR. MONTADOS	0,98	131.057
OUTS. COND. ELÉT. TEM. <=100V, C/PECAS DE CONEXÃO	0,88	118.175
CI MULTICAMADA C/ISOLANTE RES. ESPOXIDA/TEC FI	0,82	109.484
UNIDADES DE DISCOS MAGNETICOS, P/ DISCOS RIGIDO	0,80	107.790
PLATINA EM FORMAS BRUTAS OU EM PO	0,78	104.633
CONECTORES P/CIRCUITO IMPRESSO, P/TENSÃO ,=1KV	0,75	100.062
OUTRAS PARTES PARA MOTORES DE EXPLOÇÃO	0,72	96.393
OUTRAS MEMORIAS DIGITAIS MONTADAS	0,72	96.302
MOTOCOMPRESSOR HERMETICO, CAPACIDADE <4700 FRIG	0,69	92.692
ACUMULADORES ELETRICOS DE ION DE LITIO	0,62	82.643
OUTRAS MAQUINAS E APARELHOS MECANICOS C/FUNCA	0,61	81.346
BLOCOS DE CILINDROS,CABECOTES,ETC.P/MOTORES D	0,60	80.356
OUTROS PRÓPRIO P/APARELHOS TELEFÔNICOS	0,58	77.494
CIRCUITO INTEGRADO.MONOLITICO"CHIPSET", MONT.SMD	0,50	66.505
CARTÕES DE MEMÓRIA MEMORY CARDS	0,49	64.970
RETIFICADORES DE CRISTAL (SEMICONDUCTORES)	0,48	64.330
DISPOSITIVOS DE CRISTAIS LIQUIDOS (LCD)	0,47	62.877
CHAPAS DE LIGAS ALUMINIO. 0,2 <E<=0,3MM, L>=1468	0,45	60.048
CAIXAS P/RELOGIO DE PULSO/BOLSO DE OUTROS MET	0,43	57.467
CONSOLES E MAQ. DE JOGOS DE VIDEO (EXC. DA SUBPO)	0,43	56.934
OUTS. PARAFUSOS/PINOS/PERNOS, DE FERRO FUNDIDO	0,42	56.144
TEREFTALATO DE POLIETILENO EM FORMA PRIMARIA	0,42	55.911
TERMINAIS PORTÁTEIS DE TELEFONIA CELULAR	0,42	55.837
OUTRAS BOBINAS DE REATANCIA E DE AUTO-INDUCAO	0,42	55.794
"CARTOES INTELIGENTES" (""SMART CARDS""")	0,42	55.743
OUTS.CONDENSADORES FIXOS C/DIELETR.CERAM.MONT	0,39	52.899
OUTROS CIRCUITOS MONTADOS	0,38	51.050

ANUÁRIO ESTATÍSTICO DO AMAZONAS

CAPÍTULO 33 - COMÉRCIO EXTERNO

Tabela 33.3 - Valor das importações, segundo os principais produtos - 2012

(continuação)

PRODUTOS	PARTICIPAÇÃO %	VALOR FOB (US\$ 1.000)
CI DUPLA FACE RIG. C/ISOLANTE RES. EPOXI/TEC.F	0,37	50.121
OUTROS MOTORES DE EXPLOSAO,P/EMBARCACAO,"OUTB	0,36	48.449
OUTROS RETIFICADORES (CONV. ELETRICOS)	0,35	46.709
MOLDES P/MOLDAGEM DE BORRACHA/PLASTICO,POR I	0,35	46.702
TELA /MICROCOMPUTADORES PORTATEIS, POLICROMAT	0,35	46.308
DEPURADOR POR CONVERS CATALITICA DE GASES	0,34	46.024
COPOLIMEROS DE ACRILONITRILA-BUTADIENO-ESTIRE	0,33	44.274
PARTES DE AQUECEDORES/APARS. ELETR. P/ AQUECIM. U	0,32	42.744
MISTURAS UTIL.MATERIA BASICA P/INDS.ALIMENTAR	0,32	42.518
CONDENSADOR FIXO ELETROLITICO,DE ALUMINIO	0,32	42.429
PARTES DE ARVORES DE TRANSMISSAO, MANIVELAS, MA	0,31	41.375
OUTRAS CHAPAS, FOLHAS, TIRAS, ETC. AUTO-ADESIVAS, DE	0,31	41.007
OUTS. BARCOS/EMBARCAÇÕES DE RECREIO/ESPORTE, IN	0,30	40.423
OUTS.CIRCUITOS INTEGRADOS	0,30	39.822
OUTS. PARTES DE MAQUINAS E APARS. MECAN. C/FUNCA	0,30	39.752
OUTRAS PARTES E ACESS. P/MAQS. AUTOMAT.PROC.	0,29	38.335
BOMBAS P/GASOLINA/ALCOOL, P/MOTOR DE EXPLOSAO	0,27	36.380
OUTS.APARS.P/INTERRUPCAO,ETC.P/CIRCUITOS ELET	0,26	35.342
PAPEL,ETC.P/FOTO CORES,SENSIB.N/IMPR.EM ROLOS	0,26	34.670
PARTES DE MAQS.E APARS.AMPLIFICAD.RADIOFREQ.V	0,26	34.418
OUTS.PARTES E ACESS.P/APARELHOS DE GRAVACAO/R	0,26	34.216
PARTES DE APARS. DISPOSIT. ELETR. IGNICAO, ETC. P/	0,25	33.633
POLIETILENO LINEAR, DENSIDADE <0.94, EM FORMA PR	0,25	33.322
CI SIMPLES FACE RIG. C/ISOLANTE RES.FENOL/PAP	0,25	33.281
OUTRAS EMBARCAÇÕES P/TRANSP. MERCADORIAS OU PESS	0,24	32.360
ENGRENAGENS E RODAS DE FRICCAO, EIXOS DE ESFER.	0,24	32.091
LAMINA FERRO/AÇO, L>=6DM, REVEST. OXIDO DE CROMO	0,24	31.649
TUBOS CATODICOS P/RECEPT.DE TELEVISAO EM CORE	0,24	31.640
MECANISMOS TOCA-DISCOS,MESMO C/CAMBIADOR,P/AP	0,24	31.596
OUTS.INTERRUPTORES,ETC.DE CIRCUITOS ELETR.P/T	0,23	30.985
OUTROS TUBOS DE COBRE REFINADO	0,22	29.890
PULSEIRAS P/RELOGIO, DE METAL COMUM	0,22	29.662
DISCOS P/LEIT. P/LASER POD. SER. GRAV. 1 ÚNICA VEZ	0,21	28.523
OUTROS CABOS DE ALUMINIO, N/ISOL. P/USO ELETR.	0,21	28.522
PARTES DE ALO-FALANTES	0,21	28.015
RODIO EM FORMAS BRUTAS OU EM PÓ	0,21	27.501

ANUÁRIO ESTATÍSTICO DO AMAZONAS**CAPÍTULO 33 - COMÉRCIO EXTERNO****Tabela 33.3 - Valor das importações, segundo os principais produtos - 2012**

(conclusão)		
PRODUTOS	PARTICIPAÇÃO %	VALOR FOB (US\$ 1.000)
OUTROS MOTORES ELETR. DE CORRENTE ALTERNADA, PO	0,20	27.030
OUTROS ARTEFATOS N/ROSCADOS, DE FERRO FUNDIDO/	0,19	25.926
OUTRAS OBRAS DE BORRACHA VULCANIZADA, NÃO ENDU	0,19	25.559
OUTROS TUBOS DE BORRACHA VULCAN, N/ENDUR. C/ACESS	0,19	25.516
CIMENTO "PORTLAND", COMUNS	0,19	25.469
FONES DE OUVIDO (AUSCULTADORES), MESMO C/MICRO	0,19	25.403
MOTOCICLETAS C/MOTOR PISTÃO ALTERNAT.125CM3<C	0,18	24.719
MOTOCICLETAS ETC. C/MOTOR PISTÃO ALTERNAT.CIL>	0,18	24.652
OUTROS MOTOCOMPRESSORES HERMETICOS P/EQUIPAMENTOS FR.	0,18	24.111
OUTROS TRANSISTORES,MONTADOS,EXC.OS FOTOTRANS	0,18	23.896
OUTRAS OBRAS DE PLASTICOS	0,18	23.811
OUTRAS PARTES DE BOMBAS P/LIQUIDOS	0,17	22.806
OUTROS TRANSFORMADORES ELETR.POT<=1KVA , P/FREQUÊNCIA	0,17	22.716
LAMINA FERRO/AÇO, L>=6DM,EM ROLOS, 1 MM,<E<	0,17	22.231
POLICARBONATOS FORMA PRIMAR. 60 G/10MIN<=FLUIDE	0,17	22.158
OUTROS GRUPOS ELETROG. P/MOTOR DIESEL, P>375 KVA	0,16	21.878
OUTRAS PARTES POARA MOTORES DIESEL E SEMDIESEL	0,16	21.771
TRANSFORMADOR ELETR. 1KVA<POT<=3KVA, P/FREQ. <=60	0,16	21.471
TUBOS PARA MICROONDAS, MAGNETRONS	0,16	20.873
OUTROS VIRABREQUINS (CAMBOTAS)	0,15	20.731
PARTES E ACESS.P/OUTS. APARELHOS AUTOMAT. P/REG.	0,15	20.555
OUTRAS OBRAS DE FERRO OU AÇO	0,15	20.176
TRANSISTORES C/CAP. DISSIP. <1W, MONTADOS, P/MONT.	0,15	19.591
OUTRAS ARVORES (VEIOS) DE TRANSMISSÃO	0,15	19.473
DEMAIS PRODUTOS	21,37	2.862.008
TOTAL.....	100	13.394.876

FONTE: APUD MDIC/SECEX.ALICE WEB. Disponível em: <http://alicense.desenvolvimento.gov.br>

ANUÁRIO ESTATÍSTICO DO AMAZONAS

CAPÍTULO 33 - COMÉRCIO EXTERNO

Tabela 33.4 - Valor das importações, segundo os principais produtos - 2013

(continua)

PRODUTOS	PARTICIPAÇÃO %	VALOR FOB (US\$ 1.000)
OUTS.PARTES P/APARELHOS RECEPT.RADIODIF.TELEV	21,05	2.973.896
MICROPROCESSADORES MONT. P/ SUPERF.(SMD)	4,62	653.005
OUTS.PARTES P/APARS.D/TELEFONIA/TELEGRAFIA	4,43	625.603
"GASOLEO" (ÓLEO DIESEL)	3,40	480.080
OUTS.CIRCUITOS INTEGRADOS MONOLITICOS	3,08	435.003
PARTES E ACESSORIOS DE MOTOCICLETAS(INCLU.CIC	2,66	376.319
OUTRAS UNIDADES DE AR CONDICIONADO	2,07	292.693
M. RAM<=25NS, EPROM, EEPROM, PROM, ROM, FLASH	1,67	235.677
ESTIRENO	1,63	230.658
CONJUNTOS CABECA-DISCO DE UNID.DE DISCO RIGID	1,48	208.390
OUTS.EMBARCACOES P/TRANSP.MERCADORIAS OU PESS	1,34	189.822
PALADIO EM FORMAS BRUTAS OU EM PO	1,24	174.769
MOTOCOMPRESSOR HERMETICO, CAPACIDADE <4700 FRIG	1,15	161.807
CI MULTICAMADA C/ISOLANTE RES.EPOXIDA/TEC FI	1,00	141.126
OUTS. COND. ELÉT. TEM. <=100V, C/PECAS DE CONEXÃO	0,96	135.743
OUTS PARTES P/APARS. RADIO.TELECOMANDO/CAMERAS	0,95	134.380
OUTRAS MEMORIAS DIGITAIS MONTADAS	0,92	129.312
UNIDADES DE DISCOS MAGNETICOS, P/ DISCOS RIGIDO	0,89	126.120
CIRCUITO IMPRESSO C/COMP. ELETRICOS MONTADOS	0,82	115.831
ACUMULADORES ELETRICOS DE ION DE LITIO	0,77	109.239
PRATA EM FORMAS BRUTAS	0,77	109.128
TELA /MICROCOMPUTADORES PORTATEIS, POLICROMAT	0,77	108.631
OUTRAS PARTES E ACESS. P/MAQS. AUTOMAT.PROC.	0,76	106.829
CIRCUITO INTEGRADO.MONOLITICO"CHIPSET", MONT.SMD	0,76	106.672
CONECTORES P/CIRCUITO IMPRESSO, P/TENSÃO ,=1KV	0,75	106.187
CONSOLES E MAQ.DE JOGOS DE VIDEO(EXC.DA SUBPO	0,69	97.219
OUTRAS PARTES PARA MOTORES DE EXPLOSÃO	0,65	91.975
OUTROS PRÓPRIO P/APARELHOS TELEFÔNICOS	0,57	79.867
TEREFTALATO DE POLIETILENO EM FORMA PRIMARIA	0,55	77.227
BLOCOS DE CILINDROS,CABECOTES,ETC.P/MOTORES D	0,54	76.775
OUTRAS TURBINAS E GAS. DE POTENCIA>5000KW	0,52	73.026
OUTROS CIRCUITOS MONTADOS	0,52	72.960
CHAPAS DE LIGAS ALUMINIO. 0,2 <E<=0,3MM, L>=1468	0,51	72.661
RETIFICADORES DE CRISTAL (SEMICONDUCTORES)	0,49	69.529
OUTRAS BOBINAS DE REATANCIA E DE AUTO-INDUCAO	0,47	66.686
POLIETILENO LINEAR,DENSIDADE<0,94,EM FORMA PR	0,47	65.698
"CARTOES INTELIGENTES" (""SMART CARDS""")	0,46	64.642
OUTS. PARAFUSOS/PINOS/PERNOS, DE FERRO FUNDIDO	0,45	63.032
OUTS.CONDENSADORES FIXOS C/DIELETR.CERAM.MONT	0,44	61.663
CAIXA P/ RELOGIO DE PULSO/BOLSO, DE OUTROS MET	0,44	61.554

ANUÁRIO ESTATÍSTICO DO AMAZONAS

CAPÍTULO 33 - COMÉRCIO EXTERNO

Tabela 33.4 - Valor das importações, segundo os principais produtos - 2013

(continuação)

PRODUTOS	PARTICIPAÇÃO %	VALOR FOB (US\$ 1.000)
OUTRAS MAQUINAS E APARELHOS MECANICOS C/FUNCA	0,39	54.883
OUTRAS CHAPAS, FOLHAS, TIRAS, ETC. AUTO-ADESIVAS, DE	0,37	52.085
OUTS.MOTOCOMPRESSORES HERMETICOS P/EQUIPAM FR	0,36	50.843
OUTROS RETIFICADORES (CONV. ELETRICOS)	0,35	50.124
OUTROS TUBOS DE COBRE REFINADO	0,35	49.304
PARTES DE AQUECEDORES/APARS. ELETR. P/ AQUECIM. U	0,34	48.253
OUTROS MOTORES DE EXPLOSAO,P/EMBARCACAO,"OUTB	0,34	47.924
CONDENSADOR FIXO ELETROLITICO,DE ALUMINIO	0,34	47.897
MOLDES P/MOLDAGEM DE BORRACHA/PLASTICO,POR I	0,34	47.774
MISTURAS UTIL.MATERIA BASICA P/INDS.ALIMENTAR	0,31	43.483
COPOLIMEROS DE ACRILONITRILA-BUTADIENO-ESTIRE	0,30	42.987
CI DUPLA FACE RIG.C/ISOLANTE RES.EPOXI./TEC F	0,30	42.071
PARTES DE MAQS.E APARS.AMPLIFICAD.RADIOFREQ.V	0,30	41.781
PARTES DE ALO-FALANTES	0,28	38.959
PARTES DE ARVORES DE TRANSMISSAO, MANIVELAS, MA	0,26	37.243
OUTROS MOTORES ELETR. DE CORRENTE ALTERNADA, PO	0,26	37.083
OUTS. BARCOS/EMBARCAÇÕES DE RECREIO/ESPORTE, IN	0,26	36.825
OUTS.APARS.P/INTERRUPCAO,ETC.P/CIRCUITOS ELET	0,26	36.564
TERMINAIS PORTÁTEIS DE TELEFONIA CELULAR	0,25	35.163
PLATINA EM FORMAS BRUTAS OU EM PO	0,24	34.123
OUTROS CATALIZADORES EM SUPORTE	0,23	32.279
POLIPROPILENO SEM CARGA,EM FORMA PRIMARIA	0,22	31.625
CARTÕES DE MEMÓRIA MEMORY CARDS	0,22	31.193
PULSEIRAS P/RELOGIOS,DE METAL COMUM	0,22	30.732
OUT.TRIGOS E MISTURAS DE TRIGO C/CENTEIO,EXC	0,21	29.870
CI SIMPLES FACE RIG.C/ISOLANTE RES.FENOL./PAP	0,21	29.628
ENGRENAGENS E RODAS DE FRICCAO, EIXOS DE ESFER.	0,21	29.352
OUTS.INTERRUPTORES,ETC.DE CIRCUITOS ELETR.P/T	0,21	29.213
PARTES DE APARS. DISPOSIT. ELETR. IGNICAO, ETC. P/	0,20	28.521
DISPOSITIVOS DE CRISTAIS LIQUIDOS (LCD)	0,20	27.638
CAIXAS DE PAPEL OU CARTÃO,ONDULADOS(CANELADO	0,19	26.881
OUTRAS OBRAS DE BORRACHA VULCANIZADA, NÃO ENDU	0,19	26.530
TUBOS PARA MICROONDAS, MAGNETRONS	0,19	26.414
OUTROS CIRCUITO INTEGRADOS	0,19	26.313
PAPEL,ETC.P/FOTO CORES,SENSIB.N/IMPR.EM ROLOS	0,19	26.278
OUTROS GABINETES P/MÁQUINAS AUTOMAT.PROC.DADO	0,19	26.146
OUTROS TRANSFORMADORES ELETR.POT<=1KVA , P/FREQÜÊNCIA	0,18	26.068

ANUÁRIO ESTATÍSTICO DO AMAZONAS

CAPÍTULO 33 - COMÉRCIO EXTERNO

Tabela 33.4 - Valor das importações, segundo os principais produtos - 2013

PRODUTOS	(conclusão)	
	PARTICIPAÇÃO %	VALOR FOB (US\$ 1.000)
TUBOS CATODICOS P/RECEPT.DE TELEVISAO EM CORE	0,18	25.323
CHAPAS,BARRAS,ETC.P/CONSTRUÇÕES DE FERRO FUND.	0,18	25.134
OUTRAS UNIDADES DE DISCOS OPTICOS	0,18	25.023
OUTS. PARTES DE MAQUINAS E APARS. MECAN. C/FUNCA	0,18	25.018
FONES DE OUVIDO (AUSCULTADORES), MESMO C/MICRO	0,18	24.936
OUTRAS OBRAS DE PLASTICOS	0,17	24.274
OUTROS VIRABREQUINS(CAMBOTAS)	0,17	23.517
OUTROS TRANSISTORES,MONTADOS,EXC.OS FOTOTRANS	0,16	23.256
UNIDADES DE DISCOS OPTICOS,P/LEITURA DE DADOS	0,16	23.045
GERADORES DE CORRENTE ALTERNADA,POT>750KVA	0,16	23.019
BOMBAS P/GASOLINA/ALCOOL, P/MOTOR DE EXPLOSÃO	0,16	22.797
OUTS.PARTES E ACESS.P/APARELHOS DE GRAVACAO/R	0,16	22.729
MECANISMOS TOCA-DISCOS,MESMO C/CAMBIADOR,P/AP	0,15	21.744
TRANSISTORES C/CAP. DISSIP. <1W, MONTADOS, P/ MONT	0,15	21.576
LAMINA FERRO/AÇO, L>=6DM, REVEST. OXIDO DE CROMO	0,15	21.571
OUTRAS ARVORES (VEIOS) DE TRANSMISSÃO	0,15	21.169
RODIO EM FORMAS BRUTAS OU EM PÓ	0,14	20.227
PLACAS-MAE MONTAD.P/MAQS. PROC.DADOS(CIRCUITO	0,14	19.885
ALTO-FALANTE ÚNICO MONTADO NO SEU PROPRIO REC	0,14	19.808
RESISTÊNCIAS ELETR. FIXAS, P/POT. <20W, P/MONTAG.	0,14	19.734
CIMENTOS "PORTLAND",COMUNS	0,13	18.898
OUTS. PARTES DE BOMBAS P/LIQUIDOS	0,13	18.652
CRISTAIS PIEZOELETR.MONTADOS DE QURTZO,1<=FR	0,13	18.401
DEMAIS PRODUTOS	19,08	2.694.483
TOTAL.....	100	14.125.703

FONTE: APUD MDIC/SECEX.ALICE WEB. Disponível em: <http://aliceweb.desenvolvimento.gov.br>

ANUÁRIO ESTATÍSTICO DO AMAZONAS**CAPÍTULO 33 - COMÉRCIO EXTERNO****Tabela 33.5 - Quantidade e valor das exportações - 1991- 2013**

ANOS	QUANTIDADE (t)	VALOR FOB (US\$ 1.000)
1991.....	57.989	106.919
1992.....	68.047	147.998
1993.....	85.253	144.867
1994.....	96.266	133.950
1995.....	126.902	138.350
1996.....	109.200	143.954
1997.....	114.613	193.489
1998.....	122.289	266.131
1999.....	159.927	429.450
2000.....	158.340	772.678
2001.....	156.946	851.220
2002.....	151.460	1.064.503
2003.....	178.987	1.299.922
2004.....	187.521	1.157.573
2005.....	185.542	2.143.979
2006.....	140.307	1.533.737
2007.....	135.774	1.107.107
2008.....	150.875	1.268.369
2009.....	120.829	883.866
2010.....	127.896	1.119.252
2011.....	130.131	914.066
2012.....	114.139	988.429
2013.....	134.139	1.057.858

ANUÁRIO ESTATÍSTICO DO AMAZONAS

CAPÍTULO 33 - COMÉRCIO EXTERNO

Tabela 33.6 - Valor das exportações, segundo os principais produtos - 2011

(continua)

PRODUTOS	PARTICIPAÇÃO %	VALOR FOB (US\$ 1.000)
OUTRAS PREPARACOES PARA ELABORACAO DE BEBIDAS	17,18	157.019
MOTOCICLETAS C/MOTOR PISTAO ALTERNAT.125CM3<C	12,29	112.307
TERMINAIS PORTATEIS DE TELEFONIA CELULAR	11,48	104.925
APARELHOS DE BARBEAR,NAO ELETRICOS	7,78	71.083
LAMINAS DE BARBEAR,DE SEGURANCA,DE METAIS COM	3,86	35.314
CONSUMO DE BORDO - COMBUSTIVEIS E LUBRIF.P/AE	3,50	32.002
MOTOCICLETAS C/MOTOR PISTAO ALTERNAT.50CM3<CI	3,20	29.280
OUTS. COMPOSTOS DE OURO, EXCLUSIVAMENTE AURANOF.	3,09	28.254
DISTRIBUIDORES AUTOMAT.PAPEL-MOEDA,INCL.EFET.	2,59	23.664
OUTROS APAR. REC. D/TELEV. EM CORES	2,46	22.516
OUTRAS OBRAS DE TANTALO	2,19	19.996
OUTS.RECEPTOR-DECODIF.INTEGR.SINAIS DIG.VIDEO COD., CORES	2,18	19.882
OUTROS COMPOSTOS DE PRATA	1,78	16.241
OUTROS PAPEIS P/FOTO A CORES,SENSIBIL.N/IMPRE	1,73	15.818
MOTOCICLETAS,ETC.C/MOTOR PISTAO ALTERNAT.250<	1,49	13.613
OUTROS RELES,60VOLTS<TENSAO<=1000VOLTS	1,37	12.521
CANETAS ESFEROGRAFICAS	1,31	11.986
OUTRAS GASOLINAS	1,19	10.839
DISJUNTORES P/TENSAO<=1KV	1,00	9.115
OUTS. APARS.RECEP.RADIODIF.C/APARS.SOM.P/VEIC	0,95	8.652
ISQUEIROS DE BOLSO,A GAS,N/RECARREGAVEIS	0,78	7.146
OUTRAS MADEIRAS SERRADAS/CORTADAS EM FOLHAS,E	0,65	5.904
APARS.DE SINALIZACAO ACUSTICA UTIL.EM CICLOS/	0,63	5.720
ARTIGOS E EQUIPAMENTOS P/CULTURA FÍSICA, GINAS	0,60	5.453
CONSUMO DE BORDO - COMBUSTIVEIS E LUBRIF.P/EM	0,58	5.347
OUTROS ARTIGOS DE HIGIENE OU DE TOUCADOR, DE P	0,52	4.758
BARRAS, PERFIS E FIOS DE ESTANHO	0,51	4.688
DESPERDICIOS E RESIDUOS DE OUTRAS LIGAS DE AC	0,50	4.545
CASTANHA-DO-PARA,FRESCA OU SECA,COM CASCA	0,49	4.459
OUTRAS PARTES PARA MOTORES DE EXPLOSAO	0,43	3.964
OUTRAS FITAS IMPRESSORAS DE OUTRAS MATERIAS	0,42	3.809
OUTROS INSTRUMENTOS E APARS.P/MEDICINA, CI	0,40	3.657
OUTS. PREPARAÇÕES TENSOATIVAS E PREPARAÇÕES E PA	0,38	3.431
CARTÕES INTELIGENTES SMART CARDS	0,36	3.332
INDICADORES DE VELOCIDADES E TACOMETROS	0,36	3.331
LENTE DE OUTRAS MATERIAS,P/OCULOS	0,36	3.305
OUTS.PARTES P/APARELHOS RECEP.RADIODIF.TELEV	0,35	3.166
OUTS. PARTS. P/APARS. D/TELEFONIA/TELEGRAFIA	0,34	3.067

ANUÁRIO ESTATÍSTICO DO AMAZONAS**CAPÍTULO 33 - COMÉRCIO EXTERNO****Tabela 33.6 - Valor das exportações, segundo os principais produtos - 2011**

(continuação)		
PRODUTOS	PARTICIPAÇÃO %	VALOR FOB (US\$ 1.000)
INSTRUMENTOS E APARS.AUTOMAT.P/CONTROLE DE TE...	0,32	2.889
OUTRAS MADEIRA PERFILADA, ETC, NAO CONIFERAS,	0,31	2.807
DESPERDICIOS E RESIDUOS, DE COBRE	0,30	2.749
OUTS. CÂMERAS DE VIDEO DE IMAGENS FIXAS	0,30	2.737
LÁPIS	0,28	2.535
OUTROS DESPERDÍCIOS E RESÍDUOS DE FERRO OU AÇO	0,27	2.490
ESCOVAS DE DENTES,INCL.AS ESCOVAS P/DENTADURA	0,26	2.408
EXTRATOS ESSENCIAIS, CONCENTRADOS E SUAS PREPAR.	0,26	2.397
MOTOCICLETAS,ETC.C/MOTOR PISTAO ALTERNAT.CIL	0,25	2.275
ROLHAS, TAMPAS ETC. P/FECHAR RECIPIENTES, DE PLA	0,25	2.257
OUTS.PARTES P/APARS.RADIOTELECOMANDO/CAMERAS	0,23	2.102
CARTAS DE JOGAR	0,21	1.875
LIGAS DE ESTANHO EM FORMA BRUTA	0,19	1.726
CAFÉINA	0,18	1.625
OUTRAS FITAS IMPRESSORA DE PLÁSTICO	0,17	1.552
APAR.TRANSM. REC. DIG. P/RADIOTEL. F <15GHZ	0,17	1.530
MOLDES P/VIDROS	0,14	1.306
UNID. PROC. DIGIT. PEQ. CAP. BASE MICROPROCESS. FOB	0,13	1.229
OUTS.PARTES E ACESS.P/MOTOCICLETAS INCL. CIC	0,13	1.215
TERMINAIS DE AUTO-ATENDIMENTO BANCARIO	0,13	1.181
OUTS.PEIXES ORNAMENTAIS VIVOS	0,13	1.154
MADEIRA DE IPE, SERRADA/CPRTADA EM FOLHAS, ETC	0,12	1.114
PRATA EM OUTRAS FORMAS SEMIMANUFATURADAS	0,10	958
RESÍDUOS DO TORNO, DA FRESA, APARAS, LASCAS, LIMA	0,10	937
CARBURADORES PARA MOTORES DE EXPLOSAO	0,10	918
PASTAS E POS PARA SOLDAR	0,10	907
OUTS. INTERRUPTORES, ETC. DE CIRCUITOS ELETR. P/T	0,10	897
CANETAS E MARCADORES,C/PONTA DE FELTRO/PONTAS	0,10	892
OUTS.APARELHOS RECEPT.DE RADIODIF.P/VEIC.AUTO	0,09	835
UNIDADE DE DISCOS MAGNETICOS, P/DISCOS RIGIDO	0,09	802
PREPARAÇÕES PARA DAR BRILHO A PINTURA DE CARROÇA	0,08	770
OUTS GOMAS, RES.,GOMA-RESINAS,BÁLSAMOS NAT	0,08	754
OUTS COPOLIMEROS DE CLORETO DE VINILA, FORMAS	0,08	740
OUTROS ACUMULADORES ELETRICOS	0,08	733
FECHOS AUTOMATICOS DE METAIS COMUNS, P/PORTAS	0,08	732
OUTROS FREIOS E PARTES, P/TRATORES/VEÍCS.AUTS	0,07	682

ANUÁRIO ESTATÍSTICO DO AMAZONAS

CAPÍTULO 33 - COMÉRCIO EXTERNO

Tabela 33.6 - Valor das exportações, segundo os principais produtos - 2011

(conclusão)

PRODUTOS	PARTICIPAÇÃO %	VALOR FOB (US\$ 1.000)
APARELHOS DE RADIONAVEGAÇÃO	0,07	604
PARTES DE ARVORES DE TRANSMISSÃO, MANIVELAS, MA	0,07	604
OUTRAS PARTES E ACESS. P/MAQS., BANCARIA, DIDTRIB. P.	0,06	584
OUTRAS OBRAS DE PLASTICOS	0,06	571
OUTRAS OBRAS DE METAIS PREC/METAIS FOLH/CHAP	0,06	565
OLEO ESSENCIAL,DE PAU-ROSA	0,06	543
"GASOLEO" (OLEO DIESEL)	0,06	539
CONTADORES MONOFÁSICOS, P/CORR.ELETR. ALTERNADA	0,06	512
CONJUNTO CABEÇA-DISCO DE UNID.DE DISCO RIGID.	0,05	475
OUTS. DISCOS P/SIST.D/LEITURA P/RAIO "LASER"	0,05	472
ISOLADORES DE VIDRO P/USO ELÉTRICO	0,05	470
OUTS.MAD.COMP.FOLHEADA, ESPESS. N SUP. A 6MM	0,05	463
OUTROS CIRCUITOS INTEGRADOS MONOLÍTICOS	0,05	455
OUTRAS PREPARAÇÕES ALIMENTÍCIAS	0,05	455
OUTS.DESINFETANTES EM EMBALAG.P/USO DOMISSANI	0,05	445
QUADROS, PAINES, ETC. S/APARELHOS INTERRUP. CIRC	0,05	413
CIMENTO "PORTLAND",COMUNS	0,04	393
MICROPROCESSADORES MONT.P/SUPERF.(SMD)	0,04	392
OUTS. APARELHOS ELETR. DE ALARME, P/PROTEÇÃO COM.	0,04	380
TRANSFORMADOR ELETR.POT <=1KVA,P/FREQ<=60HZ,DE	0,04	373
OUTROS CIRCUITOS INTEGRADOS	0,04	338
CIRCUITOS IMPR. C/COMP. ELÉTR./ELETRO. MONTADOS	0,03	311
OUTRAS BOBINAS DE REATANCIA E DE AUTO-INDUÇÃO	0,03	304
TURBOPROPULSORES DE POTÊNCIA<=1 100KW	0,03	300
OUTROS FIOS, VARETAS, TUBOS, CHAPAS, ETC. DE METAIS	0,03	290
OUTROS FLUXOS/PREPARS. AUXILIARES/VARETAS. P/SO	0,03	288
DEMAIS PRODUTOS	1,50	13.708
TOTAL.....	100,00	914.066

FONTE: APUD MDIC/SECEX.ALICE WEB. Disponível em: <http://aliceweb.desenvolvimento.gov.br>

ANUÁRIO ESTATÍSTICO DO AMAZONAS**CAPÍTULO 33 - COMÉRCIO EXTERNO****Tabela 33.7 - Valor das exportações, segundo os principais produtos - 2012**

(continua)

PRODUTOS	PARTICIPAÇÃO %	VALOR FOB (US\$ 1.000)
OUTRAS PREPARACOES PARA ELABORACAO DE BEBIDAS	20,26	200.211
MOTOCICLETAS C/MOTOR PISTAO ALTERNAT.125CM3<C	16,53	163.390
TERMINAIS PORTATEIS DE TELEFONIA CELULAR	12,16	120.212
APARELHOS DE BARBEAR,NAO ELETRICOS	8,55	84.539
LAMINAS DE BARBEAR,DE SEGURANCA,DE METAIS COM	3,90	38.569
CONSUMO DE BORDO - COMBUSTIVEIS E LUBRIF.P/AE	3,79	37.437
MOTOCICLETAS C/MOTOR PISTAO ALTERNAT.50CM3<CI	3,05	30.149
OUTS. COMPOSTOS DE OURO, EXCLUSIVAMENTE AURANOF.	2,53	24.980
OUTRAS OBRAS DE TANTALO	2,16	21.372
OUTROS PAPEIS P/FOTO A CORES,SENSIBIL.N/IMPRE	1,52	14.992
OUTROS COMPOSTOS DE PRATA	1,17	11.561
ISQUEIROS DE BOLSO,A GAS,N/RECARREGAVEIS	1,13	11.154
CANETAS ESFEROGRAFICAS	1,07	10.597
DISTRIBUIDORES AUTOMAT.PAPEL-MOEDA,INCL.EFET.	1,05	10.403
OUTROS RELES,60VOLTS<TENSAO<=1000VOLTS	1,02	10.064
CONSUMO DE BORDO - COMBUSTIVEIS E LUBRIF.P/EM	1,02	10.035
MOTOCICLETAS,ETC.C/MOTOR PISTAO ALTERNAT.250<	0,97	9.554
OUTS.PARTES P/APARELHOS RECEPT.RADIODIF.TELEV	0,86	8.470
OUTRAS MADEIRAS SERRADAS/CORTADAS EM FOLHAS,E	0,76	7.473
OUTS. PARTS. P/APARS. D/TELEFONIA/TELEGRAFIA	0,75	7.366
ROLHAS, OUTS. TAMPAS E ACESS. P/EMBALAGEM DE MET.	0,70	6.936
OUTRAS PARTES PARA MOTORES DE EXPLOSAO	0,69	6.781
OUTS. APARS.RECEP.RADIODIF.C/APARS.SOM.P/VEIC	0,65	6.446
DISJUNTORES P/TENSAO<=1KV	0,61	6.029
OUTS.RECEPTOR-DECODIF.INTEGR.SINAIS DIG.VIDEO COD., CORES	0,56	5.583
CARTÕES INTELIGENTES SMART CARDS	0,56	5.569
CASTANHA-DO-PARA,FRESCA OU SECA,COM CASCA	0,55	5.398
BARRAS, PERFIS E FIOS DE ESTANHO	0,53	5.227
OUTS. PREPARAÇÕES TENSOATIVAS E PREPARAÇÕES E PA	0,46	4.591
UNIDADE DE DISCOS MAGNETICOS, P/DISCOS RIGIDO	0,45	4.493
APARS.DE SINALIZACAO ACUSTICA UTIL.EM CICLOS/	0,44	4.323
INDICADORES DE VELOCIDADES E TACOMETROS	0,41	4.022
OUTRAS FITAS IMPRESSORAS DE OUTRAS MATERIAS	0,40	3.969
LENTE DE OUTRAS MATERIAS,P/OCULOS	0,39	3.896
OUTROS DESPERDICIOS E RESIDUOS DE FERRO OU AC	0,37	3.654
ROLHAS, TAMPAS, ETC, P/FECHAR RECIPIENTES, DE PLA.	0,36	3.592
EXTRATOS ESSENCIAIS, CONCENTRADOS E SUAS PREPAR.	0,35	3.417
ARTIGOS E EQUIPAMENTOS P/CULTURA FÍSICA, GINAS	0,33	3.263

ANUÁRIO ESTATÍSTICO DO AMAZONAS

CAPÍTULO 33 - COMÉRCIO EXTERNO

Tabela 33.7 - Valor das exportações, segundo os principais produtos - 2012

(continuação)		
PRODUTOS	PARTICIPAÇÃO %	VALOR FOB (US\$ 1.000)
LÁPIS	0,25	2.508
OUTRAS MADEIRA PERFILADA, ETC., NAO CONIFERAS,	0,25	2.476
INSTRUMENTOS E APARS.AUTOMAT.P/CONTROLE DE TE...	0,24	2.374
ESCOVAS DE DENTES,INCL.AS ESCOVAS P/DENTADURA	0,19	1.888
CARTAS DE JOGAR	0,16	1.590
OUTROS CIRCUITOS INTEGRADOS MONOLÍTICOS	0,16	1.536
FECHOS AUTOMATICOS DE METAIS COMUNS, P/PORTAS	0,15	1.485
CAFÉINA	0,15	1.453
OUTROS INSTRUMENTOS E APARS.P/MEDICINA, CI	0,14	1.422
TERMINAIS DE AUTO-ATENDIMENTO BANCARIO	0,14	1.384
PASTAS E POS PARA SOLDAR	0,14	1.350
OUTS. COMPOSTOS INORG/ORG. AMALGAMAS, DE METAIS	0,13	1.286
CARBURADORES PARA MOTORES DE EXPLOSAO	0,13	1.254
OUTRAS FITAS IMPRESSORA DE PLÁSTICO	0,12	1.149
OUTS.PEIXES ORNAMENTAIS VIVOS , DE ÁGUA DOCE	0,11	1.060
CASTANHA DO PARÁ, FRESCA OU SECA, SEM CASCA	0,11	1.054
OUTS. CÂMERAS DE VIDEO DE IMAGENS FIXAS	0,10	1.031
CARTÕES DE MEMORIA, MEMORY CARDS	0,10	976
OUTRAS PARTES E ACESS. P/TRATORES E VEÍCULOS A	0,10	946
OUTS GOMAS, RES.,GOMA-RESINAS,BÁLSAMOS NAT	0,09	860
PREPARAÇÕES PARA DAR BRILHO A PINTURA DE CARROÇA	0,09	855
PARTES DE ARVORES DE TRANSMISSÃO, MANIVELAS, MA	0,09	853
PARTES E ACESSORIOS DE MOTOCICLETAS (INCLUI. CIC)	0,08	840
M. RAM 25NS, EPROM. E EPROM, PROM, ROM, FLASH	0,08	787
MICROPROCESSADORES MONT.P/SUPERF.(SMD)	0,08	776
OUTROS ARTIGOS DE HIGIENE OU DE TOUCADOR, DE P.	0,08	753
OUTRAS PARTES P/AVIÕES OU HELICOPTEROS	0,08	750
OUTS. INTERRUPTORES, ETC. DE CIRCUITOS ELETR. P/T	0,07	738
RELOGIO DE PULSO. CX. PLASTICO, FUNC. ELETR. MOSTR.	0,07	732
CONTADORES MONOFÁSICOS, P/CORR.ELETR. ALTERNADA	0,07	719
OUTROS SUPORTES OPTICOS	0,07	709
MAQS. DE MOLDAR ARTIGOS DE PASTA DE PAPEL/PAPE	0,07	676
JOALHERIA DE OURO DO CAPITULO 71 DA NCM	0,07	675
DESPERDICIOS E RESIDUOS DE COBRE	0,06	600
DISCOS P/LEIT. P/LASER APENAS PARA REPRODUÇÃO	0,06	590
ISOLADORES DE VIDRO P/USO ELÉTRICO	0,06	579
UNID. PROC. DIGIT. PEQ. CAP. BASE MICROPROCESS. FOB	0,06	566

ANUÁRIO ESTATÍSTICO DO AMAZONAS**CAPÍTULO 33 - COMÉRCIO EXTERNO****Tabela 33.7 - Valor das exportações, segundo os principais produtos - 2012**

(conclusão)

PRODUTOS	PARTICIPAÇÃO %	VALOR FOB (US\$ 1.000)
OUTS.APARELHOS ELETRICOS DE ALARME, P/PROTEÇÃO CON.	0,06	550
MOTOCICLETAS,ETC.C/MOTOR PISTAO ALTERNAT.500<	0,06	546
OUTROS FREIOS E PARTES, P/TRATORES/VEÍCS.AUTS	0,05	543
APAR.TRANSMISSOR/RECEPTOR D/RADIODIFUSÃO	0,05	535
CI MULTICAMADA C/ISOLANTE RES. EPOXIDA/TEC FI	0,05	506
OUTRAS OBRAS DE PLASTICOS	0,05	473
PARTES DE APARELHOS ELETR. DE SINALIZ. ACUSTICA	0,05	455
CANETAS E MARCADORES, C/PONTA DE FELTRO/PONTAS	0,05	454
OUTRAS PEÇAS ISOL. DE PLASTICO P/MAQS. APARS. INST.	0,04	430
OUTS. PARAFUSOS/PINOS/PERNOS. DE FERRO FUNDIDO	0,04	426
OUTS.PARTES P/APARS.RADIOTELECOMANDO/CAMERAS	0,04	421
LIGAS DE ESTANHO EM FORMA BRUTA	0,04	420
PALADIO EM FORMAS SEMIMANUFATURADAS	0,04	405
LIGAS DE ESTANHO, EM FORMA BRUTA	0,04	397
OUTS. COND. ELÉ. TEN<=100V, C/PEÇAS DE CONEXÃO	0,04	393
PARTES DE APAREKHOS DE ELTRODIAGNOSTICO	0,04	381
OUTROS ACUMULADORES ELETRICOS	0,04	377
OUTS. RESID/DESPERD. DE OUTS. METAIS PREC. ETC	0,04	376
QUADROS, PAINELIS, ETC. S/APARELHOS INTERRUP. CIRC	0,04	366
ACUMULADORES ELETRICOS DE ION DE LITIO	0,04	361
OUTROS FLUXOS/PREPARS. AUXILIARES/VARETAS. P/SO	0,04	352
MOLDES P/VIDROS	0,03	336
CARREGADORES DE ACUMULADORES (CONV. ELETR.)	0,03	335
TOMADA POLARIZADA E TOMADA BLINDADA, P/ TENSÃO<	0,03	335
OUTROS CIRCUITOS MONTADOS	0,03	331
DEMAIS PRODUTOS	0,36	16.928
TOTAL.....	100,00	988.429

FONTE: APUD MDIC/SECEX.ALICE WEB. Disponível em: <http://aliceweb.desenvolvimento.gov.br>

ANUÁRIO ESTATÍSTICO DO AMAZONAS

CAPÍTULO 33 - COMÉRCIO EXTERNO

Tabela 33.8 - Valor das exportações, segundo os principais produtos - 2013

(continua)

PRODUTOS	PARTICIPAÇÃO %	VALOR FOB (US\$ 1.000)
OUTRAS PREPARACOES PARA ELABORACAO DE BEBIDAS	27,34	289.249
MOTOCICLETAS C/MOTOR PISTAO ALTERNAT.125CM3<C	15,23	161.162
APARELHOS DE BARBEAR,NAO ELETRICOS	7,20	76.151
TERMINAIS PORTATEIS DE TELEFONIA CELULAR	6,62	70.069
LAMINAS DE BARBEAR,DE SEGURANCA,DE METAIS COM	4,72	49.932
OUTRAS OBRAS DE TANTALO	3,52	37.277
CONSUMO DE BORDO - COMBUSTIVEIS E LUBRIF.P/AE	3,31	35.021
MOTOCICLETAS,ETC.C/MOTOR PISTAO ALTERNAT.250<	3,22	34.036
MOTOCICLETAS C/MOTOR PISTAO ALTERNAT.50CM3<CI	2,00	21.144
DISTRIBUIDORES AUTOMAT.PAPEL-MOEDA,INCL.EFET.	1,51	16.024
OUTS. COMPOSTOS DE OURO, EXCLUSIVAMENTE AURANOF.	1,46	15.417
OUTROS APAR. REC. D/TELEV. EM CORES	1,40	14.832
OUTS.APARELHOS RECEPT.DE RADIODIF.C/APARS.SOM,P/VEIC	1,08	11.422
OUTROS COMPOSTOS DE PRATA	1,08	11.381
OUTROS RELES,60VOLTS<TENSAO<=1000VOLTS	1,02	10.754
OUTS.PARTES P/APARELHOS RECEPT.RADIODIF.TELEV	1,00	10.545
CONSUMO DE BORDO - COMBUSTIVEIS E LUBRIF.P/EM	0,95	10.001
ROLHAS,OUTS.TAMPAS E ACESS P/EMBALAGEM,DE MET	0,91	9.634
CANETAS ESFEROGRAFICAS	0,87	9.237
OUTROS PAPEIS P/FOTO A CORES,SENSIBIL.N/IMPRE	0,83	8.781
OUTRAS MADEIRAS SERRADAS/CORTADAS EM FOLHAS,E	0,79	8.320
ISQUEIROS DE BOLSO,A GAS,N/RECARREGAVEIS	0,74	7.808
OUTRAS PARTES PARA MOTORES DE EXPLOSAO	0,64	6.787
OUTROS DESPERDÍCIOS E RESÍDUOS DE FERRO OU AÇO	0,64	6.755
EXTRATOS ESSENCIAIS, CONCENTRADOS E SUAS PREPAR.	0,52	5.504
APARS.DE SINALIZACAO ACUSTICA UTIL.EM CICLOS/	0,48	5.029
DISJUNTORES P/TENSAO<=1KV	0,47	4.931
OUTS. PARTS. P/APARS. D/TELEFONIA/TELEGRAFIA	0,39	4.149
CASTANHA-DO-PARA,FRESCA OU SECA,SEM CASCA	0,38	4.031
BARRAS, PERFIS E FIOS DE ESTANHO	0,36	3.835
ROLHAS, TAMPAS ETC. P/FECHAR RECIPIENTES, DE PLA	0,36	3.803
OUTRAS FITAS IMPRESSORAS DE OUTRAS MATERIAS	0,32	3.391
OUTRAS MADEIRA PERFILADA, ETC, NAO CONIFERAS,	0,31	3.308
CASTANHA-DO-PARA,FRESCA OU SECA,COM CASCA	0,31	3.250
LENTE DE OUTRAS MATERIAS,P/OCULOS	0,27	2.858
OUTS. INTERRUPTORES, ETC. DE CIRCUITOS ELETR. P/T	0,27	2.824
OUTS. PREPARAÇÕES TENSOATIVAS E PREPARAÇÕES E PA	0,24	2.551

ANUÁRIO ESTATÍSTICO DO AMAZONAS**CAPÍTULO 33 - COMÉRCIO EXTERNO****Tabela 33.8 - Valor das exportações, segundo os principais produtos - 2013**

(continuação)		
PRODUTOS	PARTICIPAÇÃO %	VALOR FOB (US\$ 1.000)
PASTAS E POS PARA SOLDAR	0,23	2.400
INDICADORES DE VELOCIDADES E TACOMETROS	0,22	2.379
OUTS.CÂMERAS DE VÍDEO DE IMAGENS FIXAS	0,22	2.314
OUTRAS PARTES P/APARELHOS TRANSMISSORES/RECEP.	0,21	2.202
LÁPIS	0,21	2.185
MOTOCICLETAS,ETC C/MOTOR PISTÃO ALTERNAT,500<	0,20	2.145
INSTRUMENTOS E APARS.AUTOMAT.P/CONTROLE DE TE...	0,20	2.126
LIGAS DE ESTANHO, EM FORMA BRUTA	0,20	2.121
OUTROS CIRCUITOS INTEGRADOS MONOLÍTICOS	0,16	1.722
ARTIGOS E EQUIPAMENTOS P/CULTURA FÍSICA, GINAS	0,16	1.718
MICROPROCESSADORES MONT.P/SUPERF.(SMD)	0,15	1.585
M.RAM<=25NS,EPROM,EEPROM,PROM,ROM,FLASH	0,15	1.537
CARTAS DE JOGAR	0,14	1.529
FECHOS AUTOMATICOS DE METAIS COMUNS, P/PORTAS	0,14	1.528
CARTÕES INTELIGENTES SMART CARDS	0,14	1.458
APARELHO DE RADIONAVEGAÇÃO	0,11	1.162
PARTES DE APARELHOS ELETR.DE SINALIZ.ACUSTICA	0,10	1.091
SOJA,MESMO TRITURADA,EXCETO PARA SEMEADURA	0,10	1.087
OUTRAS MEMÓRIAS DIGITAIS MONTADAS	0,10	1.012
CIMENTO "PORTLAND",COMUNS	0,09	989
PARTES E ACESSORIOS DE MOTOCICLETAS(INCLU.CIC	0,09	983
DESPERDÍCIOS E RESIDUOS DE DE ACOS INOXIDÁVEL	0,09	956
OUTROS SUPORTES OPTICOS	0,09	955
CARBURADORES PARA MOTORES DE EXPLOSAO	0,09	946
MADEIRA DE IPE, SERRADA/CPRTADA EM FOLHAS, ETC	0,09	934
OUTRAS FITAS IMPRESSORA DE PLÁSTICO	0,09	925
OUTS.PEIXES ORNAMENTAIS VIVOS DE AGUA DOC	0,09	909
OUTRAS PARTES E ACESS.P/MÁQUINAS AUTOMAT.PROC.	0,08	898
OUTRAS PARTES E ACESS,P/TRATORES E VEÍCULOS A	0,08	885
DISCOS P/LEIT.P/LASER APENAS PARA REPRODUÇÃO	0,08	827
CAFÉINA	0,08	808
TERMINAIS DE AUTO-ATENDIMENTO BANCARIO	0,07	777
TELA P/MICROCOMPUTADORES PORTATEIS, POLICROMAT	0,07	741
OUTROS CIRCUITOS MONTADOS	0,07	734
MOTOCICLETAS,ETC.C/MOTOR PISTAO ALTERNAT.CIL	0,06	665
OUTS GOMAS, RES.,GOMA-RESINAS,BÁLSAMOS NAT	0,06	652

ANUÁRIO ESTATÍSTICO DO AMAZONAS

CAPÍTULO 33 - COMÉRCIO EXTERNO

Tabela 33.8 - Valor das exportações, segundo os principais produtos - 2013

PRODUTOS	(conclusão)	
	PARTICIPAÇÃO %	VALOR FOB (US\$ 1.000)
OUTROS ARTIGOS DE HIGIENE OU DE TOUCADOR, DE P	0,06	641
CI MULTICAMADA C/ISOLANTE RES.EPOXIDA/TEC FI	0,06	637
OUTS.MÁQS.APAR.ELÉTR.C/FUNÇÃO PRÓPRIA,Ñ CIT	0,06	634
CANETAS E MARCADORES,C/PONTA DE FELTRO/PONTAS	0,06	631
JOALHERIA DE OURO DO CAPITULO 71 DA NCM	0,06	604
CHAPAS,FLS.ETC.AUTO-ADESIVAS,DE PLASTICOS,ROL	0,06	585
OUTROS EXTRATOS, ESSENCIAIS E CONCENTRADOS,DE C	0,05	578
UNIDADE DE DISCOS MAGNETICOS, P/DISCOS RIGIDO	0,05	578
DESPERDÍCIOS E RESÍDUOS DE OUTRAS LIGAS DE AC	0,05	553
CONSUMO DE BORDO - QQ OUTRA MERCADORIA P/AERO	0,05	535
OUTRAS CHAPAS, FOLHAS, TIRAS, ETC. AUTO-ADESIVAS, DE	0,05	505
QUADROS,PAINEIS,ETC,S/APARELHOS INTERRUP.CIRC	0,05	502
PARTES DE ARVORES DE TRANSMISSÃO, MANIVELAS, MA	0,05	499
PREPARAÇÕES PARA DAR BRILHO A PINTURA DE CARROÇA	0,04	469
OUTRAS OBRAS DE METAIS PREC/METAIS FOLH/CHAP	0,04	455
TOMADA POLARIZADA E TOMADA BLINDADA P/TENSÃO		451
OUTS.POLIACETAIS, EM GRANULOS,DIAMETRO DE PART	0,04	436
CONSUMO DE BORDO-QQ.OUTRA MERCADORIA P/EMBA	0,04	428
OLEORRESINAS DE EXTRAÇÃO	0,04	414
OLEO ESSENCIAL,DE PAU-ROSA	0,04	400
OUTROS FLUXOS/PREPARS. AUXILIARES/VARETAS. P/SO	0,04	374
INTERFONES	0,04	373
TRANSFORMADOR ELETR.POT<=1KVA,P/FREQ<=60HZ,DE	0,03	370
MOLDES P/MOLDAGEM DE BORRACHA/PLÁSTICO,POR I	0,03	358
DESPERDÍCIOS E RESIDUOS DE ESTANHO	0,03	326
OUTS.PARTES P/APARS.RADIOTELECOMANDO/CAMERAS	0,03	325
OUTS.PARTES DE NAVALHAS/APARS.DE BARBEAR, DE M	0,03	320
DEMAIS PRODUTOS	1,49	15.788
TOTAL.....	100,00	1.057.858

FONTE: APUD MDIC/SECEX.ALICE WEB. Disponível em: <http://aliceweb.desenvolvimento.gov.br>

ANUÁRIO ESTATÍSTICO DO AMAZONAS**CAPÍTULO 34 - TRANSPC****Tabela 34.1 - Veículos novos registrados no Estado do Amazonas - 2007 - 2013**

DISCRIMINAÇÃO	VEÍCULOS						
	2007	2008	2009	2010	2011	2012	2013
Ciclomotor	9	2	3	9	168	592	330
Motoneta	2.696	2.934	2.785	3.290	4.294	3.950	5.027
Motocicleta	11.109	14.020	13.541	18.431	20.716	18.670	20.835
Automóvel	18.798	19.322	21.605	22.825	20.801	20.791	21.502
Microônibus	188	150	154	195	294	263	154
Ônibus	346	525	141	469	1.089	663	472
Reboque	113	108	64	85	112	110	116
Semi - Reboque	669	717	-	432	573	651	412
Camioneta	477	34	172	791	1.016	1.014	1.047
Caminhão	796	1.136	937	1.109	1.269	674	601
Caminhão Trator	112	182	143	216	264	120	206
Trator de Rodas	1	3	9	3	4	-	9
Outros.....	3.402	6.389	7.234	8.650	8.306	6.423	6.095
TOTAL	38.716	45.522	46.788	56.505	58.906	53.921	56.806

FONTE: Departamento Estadual de Trânsito do Amazonas - DETRAN/AM

ANUÁRIO ESTATÍSTICO DO AMAZONAS

CAPÍTULO 34 - TRANSPORTE TERRESTRE

Tabela 34.2 - Frota de Veículos do Estado do Amazonas - 2010 - 2013

DISCRIMINAÇÃO	LOCALIZAÇÃO											
	CAPITAL				INTERIOR				ESTADO			
	2010	2011	2012	2013	2010	2011	2012	2013	2010	2011	2012	2013
Cadastros Novos	470.755	515.268	556.711	599.177	80.075	94.409	106.887	121.227	550.830	609.677	663.598	720.404
Cadastros Antigos	24.770	24.769	24.768	24.768	1.016	1.016	1.015	1.015	25.786	25.785	25.783	25.783
TOTAL.....	495.525	540.037	581.479	623.945	81.091	95.425	107.902	122.242	576.616	635.462	689.381	746.187

FONTE: Departamento Estadual de Trânsito do Amazonas - DETRAN/AM

ANUÁRIO ESTATÍSTICO DO AMAZONAS

CAPÍTULO 34 - TRANSPORTE TERRESTRE

Tabela 34.3 - Frota de veículos por tipo, segundo os municípios - 2011

MUNICÍPIOS	TIPO DE FROTA															
	Motoneta	Motocicleta	Automóvel	Microônibus	Ônibus	Reboque	Semi-reboque	Camioneta	Caminhão	C. Trator	Trator	Caminhonete	Utilitário	Ciclomotor	Outros	Total
Alvarães.....	74	227	5	-	3	-	-	1	3	-	-	9	-	-	-	322
Amaturá.....	58	113	1	-	1	-	-	3	2	-	-	3	-	-	-	181
Anamá.....	9	53	4	-	3	-	-	2	-	-	-	1	-	-	-	72
Anori.....	66	186	9	-	2	-	-	5	1	-	-	21	-	-	-	290
Apuí.....	357	925	84	2	11	2	3	22	69	1	-	108	3	-	2	1.589
Autazes.....	207	622	117	4	12	-	-	11	21	-	-	61	1	1	7	1.064
Atalaia do Norte.....	69	143	5	-	1	-	-	3	1	-	-	10	-	-	-	232
Barcelos.....	146	268	31	1	-	-	-	17	7	-	-	23	1	-	-	494
Barreirinha.....	88	216	3	-	-	-	-	2	2	-	-	8	-	-	1	320
Benjamin Constant.....	318	483	24	4	2	-	-	13	10	-	-	12	1	-	1	868
Beruri.....	31	141	1	-	-	-	-	-	-	-	-	8	-	-	-	181
Boa Vista do Ramos.....	24	132	4	-	1	-	-	3	2	-	-	9	-	-	-	175
Boca do Acre.....	215	651	325	1	10	6	10	31	31	12	-	44	-	-	2	1.338
Borba.....	126	370	37	-	5	-	-	10	9	-	-	32	-	-	1	590
Caapiranga.....	21	61	8	1	3	-	-	2	8	-	-	11	-	-	1	116
Canutama.....	17	62	2	-	-	-	-	3	2	-	-	7	-	-	2	95
Carauari.....	259	733	33	1	1	-	-	21	23	1	-	41	1	-	-	1.114
Careiro.....	72	465	117	23	37	2	7	68	52	1	-	105	-	-	3	952
Careiro da Várzea.....	14	38	61	23	36	-	-	33	9	-	-	16	-	-	3	233
Coari.....	1.662	4.499	401	3	14	-	-	102	99	1	-	245	2	4	10	7.042
Codajás.....	68	298	13	-	4	-	-	6	7	-	-	23	1	-	-	420
Eirunepé.....	280	471	51	-	1	-	-	14	22	-	-	35	-	-	-	874
Envira.....	54	147	5	-	2	-	-	8	13	-	-	11	-	-	-	240
Fonte Boa.....	128	528	12	-	-	1	-	12	12	-	-	12	-	1	-	706
Guajará.....	2	18	4	-	1	-	-	-	-	-	-	-	-	-	-	25
Humaitá.....	1.079	1.620	786	4	16	5	16	177	161	12	-	165	7	3	5	4.056
Ipixuna.....	-	5	5	-	-	-	-	3	2	-	-	6	-	-	-	21
Irlanduba.....	247	1.102	633	11	48	5	27	138	162	6	-	276	5	1	1	2.662
Itacoatiara.....	4.803	7.809	2.159	19	110	15	59	302	332	34	1	448	5	4	28	16.128
Itamarati.....	23	100	2	-	-	-	-	2	2	-	-	7	-	-	-	136
Itapiranga.....	34	188	70	1	2	-	3	5	6	3	-	23	-	-	2	337

ANUÁRIO ESTATÍSTICO DO AMAZONAS

CAPÍTULO 34 - TRANSPORTE TERRESTRE

Tabela 34.4 - Frota de veículos por tipo, segundo os municípios - 2012

MUNICÍPIOS	TIPO DE FROTA															
	Automóvel	Caminhão	Caminhão Trator	Caminhonete	Camioneta	Ciclomotor	Microônibus	Motocicleta	Motoneta	Ônibus	Reboque	Semi Reboque	Outros	Trator	Utilitário	Total
Alvarães.....	6	5	-	12	1	-	-	258	87	3	-	-	-	-	-	372
Amaturá.....	1	2	-	5	3	-	-	120	66	1	-	-	-	-	-	198
Anamá.....	5	-	-	1	2	1	-	62	11	3	-	-	-	-	-	85
Anori.....	11	2	-	23	6	-	-	209	73	3	-	-	-	-	-	327
Apuí.....	117	80	1	141	24	-	2	1.111	377	21	3	3	3	-	3	1.886
Atalaia do Norte.....	7	1	-	13	3	-	-	166	87	1	-	-	-	-	-	278
Autazes.....	125	24	-	67	14	1	4	687	233	11	-	-	9	-	1	1.176
Barcelos.....	42	10	-	29	17	1	1	310	158	-	-	-	-	-	1	569
Barreirinha.....	5	2	-	9	2	-	-	250	104	-	-	-	1	-	-	373
Benjamin Constant.....	33	11	-	18	14	-	4	539	387	3	-	-	4	-	1	1.014
Beruri.....	3	-	-	16	-	-	-	159	37	-	-	-	-	-	-	215
Boa Vista do Ramos.....	4	3	-	10	3	-	-	149	33	1	-	-	-	-	-	203
Boca do Acre.....	365	38	10	64	29	-	1	852	266	10	7	15	3	-	-	1.660
Borba.....	39	12	-	35	11	1	-	393	137	5	-	-	1	-	-	634
Caapiranga.....	10	8	-	16	2	-	1	67	27	3	-	-	1	-	-	135
Canutama.....	4	2	-	7	3	-	-	74	27	-	-	-	2	-	-	119
Carauari.....	38	32	1	57	21	-	1	916	327	1	-	-	-	-	1	1.395
Careiro.....	152	53	1	112	76	1	27	522	78	44	2	7	6	-	-	1.081
Careiro da Várzea.....	67	11	-	18	36	1	23	50	19	38	-	-	3	-	-	266
Coari.....	441	106	2	259	104	5	4	4.950	1.848	14	-	1	16	-	2	7.752
Codajás.....	14	8	-	27	7	1	-	310	72	4	-	-	-	-	1	444
Eirunepé.....	58	23	-	43	17	-	-	550	328	5	-	-	-	-	-	1.024
Envira.....	5	15	-	15	10	-	-	166	57	4	-	-	-	-	-	272
Fonte Boa.....	13	12	-	17	12	1	-	702	155	-	1	-	-	-	-	913
Guajará.....	10	-	-	12	-	-	-	21	4	1	-	-	-	-	-	48
Humaitá.....	866	181	15	210	175	4	4	1.906	1.221	18	8	17	9	-	8	4.642
Ipixuna.....	4	2	-	7	3	-	-	5	-	-	-	-	-	-	-	21
Irlanduba.....	788	185	7	344	155	10	14	1.363	285	60	6	28	5	-	9	3.259
Itacoatiara.....	2.372	362	36	544	307	9	23	8.394	5.276	134	16	63	37	1	7	17.581
Itamarati.....	4	2	-	9	2	-	-	133	28	-	-	-	-	-	-	178
Itapiranga.....	83	12	3	30	4	-	1	236	52	2	-	3	3	-	-	429

ANUÁRIO ESTATÍSTICO DO AMAZONAS

CAPÍTULO 34 - TRANSPORTE TERRESTRE

Tabela 34.4 - Frota de veículos por tipo, segundo os municípios - 2012

MUNICÍPIOS	TIPO DE FROTA															
	Automóvel	Caminhão	Caminhão Trator	Caminhonete	Camioneta	Ciclomotor	Microônibus	Motocicleta	Motoneta	Ônibus	Reboque	Semi Reboque	Outros	Trator	Utilitário	Total
Japurá.....	1	4	-	3	4	-	-	99	23	1	-	-	-	-	-	135
Juruá.....	-	6	-	14	1	-	-	172	44	1	-	-	1	-	-	239
Jutaí.....	4	2	-	16	2	1	-	315	57	-	-	-	-	-	-	397
Lábrea.....	79	21	-	54	13	-	-	663	273	4	-	-	4	-	2	1.113
Manacapuru.....	1.933	279	26	610	395	4	57	4.767	1.839	76	3	54	18	-	12	10.073
Manaus.....	310.798	19.155	2.727	51.859	38.996	1.090	2.880	115.560	10.702	8.808	1.618	13.176	438	33	3.639	581.479
Manaquiri.....	33	8	-	26	13	-	3	163	26	6	-	-	10	-	-	288
Manicoré.....	53	30	2	64	12	1	1	590	412	10	1	1	-	-	1	1.178
Maraã.....	4	4	-	9	8	-	-	180	71	-	-	-	1	-	-	277
Maués.....	296	37	-	97	97	5	2	1.968	1.073	9	1	-	2	-	5	3.592
Nhamundá.....	7	7	-	3	1	-	-	199	101	1	-	-	-	-	-	319
Nova Olinda do Norte.....	28	15	-	33	4	1	6	484	240	6	1	-	4	-	1	823
Novo Airão.....	196	21	19	51	31	-	6	350	47	12	-	-	1	-	1	735
Novo Aripuanã.....	14	14	-	22	3	-	2	337	104	5	-	-	-	-	-	501
Parintins.....	1.133	158	4	179	240	2	7	6.673	4.567	21	-	13	18	-	7	13.022
Pauini.....	4	2	-	7	4	-	1	57	11	1	-	-	-	-	-	87
Presidente Figueiredo.....	1.153	241	52	394	259	3	35	1.466	305	74	13	107	3	-	11	4.116
Rio Preto da Eva.....	487	116	7	285	102	7	14	1.102	162	61	1	3	2	-	6	2.355
Santa Izabel do Rio Negro..	9	7	-	8	7	-	2	178	81	3	-	-	-	-	-	295
Santo Antônio do Içá.....	3	6	-	11	8	-	-	484	141	-	-	-	-	-	-	653
São Gabriel da Cachoeira..	1.051	78	1	204	113	-	14	621	386	21	4	1	4	-	2	2.500
São Paulo de Olivença.....	7	4	-	15	7	-	-	521	155	5	-	-	-	-	-	714
São Sebastião do Uatumã.	6	5	-	3	1	-	-	129	26	-	-	-	2	-	-	172
Silves.....	30	10	-	19	13	-	5	132	26	3	-	-	2	-	-	240
Tabatinga.....	919	89	-	92	229	3	7	2.721	1.713	3	1	1	-	-	5	5.783
Tapauá.....	19	3	-	22	4	1	-	194	84	2	-	-	2	-	-	331
Tefé.....	714	63	-	216	89	1	14	4.624	2.087	11	4	2	21	-	4	7.850
Tonantins.....	2	3	-	6	3	-	-	241	88	1	-	-	1	-	-	345
Uarini.....	2	8	-	7	1	-	-	252	35	2	-	-	-	-	-	307
Urucará.....	11	13	-	23	6	-	2	342	134	2	-	-	2	-	-	535
Urucurituba.....	12	5	-	4	12	-	-	265	71	2	-	-	7	-	-	378
TOTAL GERAL.....	324.700	21.618	2.914	56.526	41.741	1.155	3.168	171.479	36.944	9.541	1.690	13.495	646	34	3.730	689.381

FONTE : Departamento Estadual de Trânsito do Amazonas - DETRAN/AM .

ANUÁRIO ESTATÍSTICO DO AMAZONAS

CAPÍTULO 34 - TRANSPORTE TERRESTRE

Tabela 34.5 - Frota de veículos por tipo, segundo os municípios - 2013

MUNICÍPIOS	TIPO DE FROTA															
	Automóvel	Caminhão	Caminhão Trator	Caminhonete	Camioneta	Ciclomotor	Microônibus	Motocicleta	Motoneta	Onibus	Reboque	Semi-reboque	Outros	Trator	Utilitário	Total
Alvarães.....	9	7	-	17	1	-	-	292	103	3	-	-	-	-	-	432
Amaturá.....	2	2	-	5	3	-	-	136	76	1	-	-	-	-	-	225
Anamá.....	4	0	-	3	2	1	-	68	15	3	-	-	-	-	-	96
Anori.....	12	4	-	25	6	-	-	227	78	3	-	-	-	-	-	355
Apui.....	151	101	2	172	25	-	2	1248	406	22	3	5	3	-	3	2.143
Atalaia do Norte.....	7	1	-	18	4	-	-	183	99	1	-	-	-	-	-	313
Autazes.....	144	28	-	75	19	3	6	789	292	13	1	-	10	-	1	1.381
Barcelos.....	56	11	-	33	18	1	1	373	197	-	-	-	-	-	1	691
Barreirinha.....	4	5	-	14	2	-	-	281	115	-	-	-	2	-	-	423
Benjamin Constant.....	36	12	-	22	16	-	4	591	428	3	-	-	4	-	1	1.117
Beruri.....	9	-	-	24	-	-	-	200	47	-	-	-	1	-	-	281
Boa Vista do Ramos.....	5	2	-	10	3	-	-	189	43	1	-	-	-	-	-	253
Boca do Acre.....	408	45	10	81	30	-	2	1.077	341	11	8	16	5	-	-	2.034
Borba.....	49	13	-	35	11	1	-	431	164	5	-	-	1	-	-	710
Caapiranga.....	12	8	-	16	2	-	1	85	34	8	-	-	2	-	-	168
Canutama.....	5	2	-	10	3	-	-	92	30	-	-	-	2	-	-	144
Carauari.....	42	36	1	64	22	-	1	1.125	388	1	-	-	1	-	1	1.682
Careiro.....	227	55	1	139	89	2	37	631	89	50	3	9	6	-	2	1.340
Careiro da Várzea.....	76	12	-	20	36	1	24	64	20	40	-	-	5	-	1	299
Coari.....	462	120	2	262	103	5	4	5.486	2.123	13	1	-	22	-	6	8.609
Codajás.....	17	7	-	27	6	1	-	333	74	4	-	-	-	-	1	470
Eirunepé.....	72	28	-	60	15	-	1	653	378	5	-	-	-	-	-	1.212
Envira.....	6	15	-	18	10	-	-	194	59	4	-	-	-	-	-	306
Fonte Boa.....	12	11	-	21	13	1	-	804	190	-	1	-	-	-	-	1.053
Guajará.....	25	-	-	45	1	-	-	37	6	5	-	-	-	-	1	120
Humaitá.....	941	191	20	248	180	4	5	2.151	1.355	19	8	24	14	-	8	5.168
Ipixuna.....	5	2	-	9	3	-	-	5	-	2	-	-	-	-	-	26
Iranduba.....	971	216	8	416	171	18	19	1.688	326	73	7	31	8	-	10	3.962
Itacoatiara.....	2.639	391	37	637	315	18	32	9.078	5.951	149	20	68	41	1	8	19.385
Itamarati.....	2	4	-	12	2	-	-	163	33	-	-	-	-	-	-	216

CAPÍTULO 34 - TRANSPORTE TERRESTRE

Tabela 34.5 - Frota de veículos por tipo, segundo os municípios - 2013

MUNICÍPIOS	TIPO DE FROTA															
	Automóvel	Caminhão	Caminhão Trator	Caminhonete	Camioneta	Ciclomotor	Microônibus	Motocicleta	Motoneta	Onibus	Reboque	Semi-reboque	Outros	Trator	Utilitário	Total
Itapiranga.....	92	14	3	35	5	-	1	282	69	6	-	4	3	-	-	514
Japurá.....	2	4	-	6	4	-	-	115	28	1	-	-	-	-	-	160
Juruá.....	1	6	-	16	1	-	-	205	58	2	-	-	1	-	-	290
Jutaí.....	4	2	-	19	1	1	-	354	65	-	-	-	-	-	-	446
Lábrea.....	103	28	-	85	18	-	-	796	325	6	-	-	4	-	2	1.367
Manacapuru.....	2.176	314	19	734	414	4	69	5.639	2.189	86	4	63	32	-	14	11.757
Manaquiri.....	41	12	-	37	12	1	4	197	31	8	-	-	10	-	-	353
Manaus.....	330.588	19.498	2.928	56.254	39.920	1.394	2.978	129.182	12.018	9.188	1.704	13.532	622	42	4.097	623.945
Manicoré.....	69	34	2	74	13	1	1	677	475	12	1	-	1	-	1	1.361
Maraã.....	4	4	-	11	8	-	-	218	88	-	-	-	2	-	-	335
Maués.....	309	40	-	107	99	7	2	2.165	1.179	16	1	-	3	-	4	3.932
Nhamundá.....	7	7	-	6	1	-	-	225	134	1	-	-	-	-	-	381
Nova Olinda do Norte.....	29	15	-	39	5	1	6	511	265	8	1	-	4	-	1	885
Novo Airão.....	212	27	18	64	33	-	6	449	83	11	-	-	3	-	1	907
Novo Aripuanã.....	22	21	-	23	3	-	2	388	112	6	1	-	-	-	-	578
Parintins.....	1.264	170	4	230	242	3	7	7.423	5.120	21	-	13	25	-	8	14.530
Pauini.....	9	2	-	8	4	-	1	73	19	1	-	-	1	-	-	118
Presidente Figueiredo.....	1.333	255	55	495	272	3	42	1.656	341	78	30	133	6	-	13	4.712
Rio Preto da Eva.....	555	129	8	341	112	8	14	1.304	186	67	1	2	2	-	10	2.739
Santa Izabel do Rio Negro..	10	7	-	11	7	-	2	185	85	3	-	-	-	-	-	310
Santo Antônio do Içá.....	4	6	-	13	8	-	-	530	150	-	-	-	-	-	-	711
São Gabriel da Cachoeira..	1.101	76	1	234	112	-	14	661	412	22	5	1	5	-	3	2.647
São Paulo de Olivença.....	6	4	-	15	7	-	-	590	165	5	-	-	-	-	-	792
São Sebastião do Uatumã..	9	5	-	3	1	-	-	147	30	-	-	-	3	-	-	198
Silves.....	35	10	-	20	13	-	5	149	38	3	-	-	2	-	-	275
Tabatinga.....	974	97	-	112	235	3	8	2.973	1.945	3	1	1	8	-	5	6.365
Tapauá.....	23	3	-	22	4	1	-	223	105	2	-	-	2	-	-	385
Tefé.....	774	68	1	253	101	1	18	5.094	2.408	11	5	5	48	-	3	8.790
Tonantins.....	2	3	-	8	3	-	-	261	101	1	-	-	1	-	-	380
Uarini.....	2	10	-	9	1	-	-	292	46	2	-	-	1	-	-	363
Urucará.....	17	14	-	34	6	-	3	366	147	2	-	-	4	-	-	593
Urucurituba.....	15	5	-	8	12	1	-	310	94	2	-	-	7	-	-	454
TOTAL.....	346.202	22.219	3.120	61.864	42.788	1.485	3.322	192.314	41.971	10.013	1.806	13.907	927	43	4.206	746.187

FONTE : Departamento Estadual de Trânsito do Amazonas - DETRAN/AM .

CAPÍTULO 34 - TRANSPORTE TERRESTRE

Tabela 34.6 - Habilitações expedidas por tipo, segundo os municípios - 2011

MUNICÍPIOS	MOTORISTA						MOTORISTA / MOTOCICLETA					Total Município
	A	B	C	D	E	Total	AB	AC	AD	AE	Total	
Amaturá.....	1	1	1	-	-	3	2	-	-	-	2	5
Alvarães.....	-	2	-	-	-	2	5	-	-	-	5	7
Anamá.....	3	4	-	-	-	7	7	-	-	-	7	14
Anori	2	3	-	-	-	5	4	-	-	-	4	9
Apuí	21	27	8	6	2	64	131	10	11	8	160	224
Autazes	24	37	-	3	-	64	65	2	7	1	75	139
Atalaia do Norte.....	4	1	-	1	-	6	3	-	-	-	3	9
Barcelos.....	5	24	5	3	-	37	14	1	7	-	22	59
Barreirinha.....	16	6	-	1	-	23	7	-	2	-	9	32
Benjamin Constant	33	7	-	2	-	42	17	-	1	1	19	61
Beruri.....	5	2	1	-	-	8	19	1	-	-	20	28
Borba	28	36	-	-	-	64	33	4	2	-	39	103
Boca do Acre.....	61	38	1	2	-	102	307	4	2	2	315	417
Boa Vista do Ramos.....	19	3	-	-	-	22	11	1	1	-	13	35
Canutama.....	27	14	-	1	-	42	41	-	-	-	41	83
Caapiranga.....	2	2	1	2	-	7	4	1	1	-	6	13
Carauari.....	226	36	3	1	1	267	156	7	12	1	176	443
Careiro	61	92	6	19	-	178	136	3	24	2	165	343
Careiro da Varzea.....	13	48	-	5	-	66	50	2	6	-	58	124
Coari	276	53	1	7	-	337	247	8	28	1	284	621
Codajás.....	25	2	1	1	-	29	5	2	-	-	7	36
Envira.....	6	-	1	1	-	8	2	-	-	-	2	10
Eirunepé	66	8	-	1	-	75	33	3	4	-	40	115
Fonte Boa.....	10	2	-	-	-	12	1	-	2	-	3	15
Guajará.....	21	3	-	-	-	24	31	-	1	-	32	56
Humaitá	107	67	6	4	1	185	371	13	16	-	400	585
Irlanduba	173	238	22	62	3	498	380	9	67	6	462	960
Itacoatiara	472	352	25	77	6	932	833	32	141	10	1.016	1.948
Itamarati.....	-	-	-	-	-	-	-	-	-	-	-	-
Ipixuna.....	4	-	-	-	-	4	-	-	-	-	-	4
Itapiranga	31	15	2	2	-	50	30	-	8	-	38	88
Japurá.....	-	-	-	-	-	-	-	-	-	-	-	-
Juruá.....	21	-	-	-	-	21	21	-	-	-	21	42
Jutai.....	2	1	-	-	-	3	1	-	-	-	1	4

ANUÁRIO ESTATÍSTICO DO AMAZONAS

CAPÍTULO 34 - TRANSPORTE TERRESTRE

Tabela 34.6 - Habilitações expedidas por tipo, segundo os municípios - 2011

MUNICÍPIOS	MOTORISTA						MOTORISTA / MOTOCICLETA					Total Município
	A	B	C	D	E	Total	AB	AC	AD	AE	Total	
Lábrea	63	45	2	2	-	112	137	2	2	-	141	253
Manacapuru	764	306	29	71	9	1.179	865	37	149	5	1.056	2.235
Manaquiri	40	36	1	4	-	81	43	1	-	-	44	125
Manaus	9.603	65.707	2.314	6.239	928	84.791	23.326	1.195	5.302	986	30.809	115.600
Manicoré.....	21	17	1	1	-	40	53	5	2	-	60	100
Maraã.....	2	-	-	-	-	2	1	-	1	-	2	4
Maués	71	25	2	2	-	100	66	4	4	1	75	175
Novo Airão	34	42	3	7	1	87	64	3	5	-	72	159
Novo Aripuanã.....	14	7	4	1	-	26	15	-	-	-	15	41
Nova Olinda do Norte.....	13	9	-	1	-	23	24	1	1	-	26	49
Nhamundá.....	6	1	-	-	-	7	14	1	1	-	16	23
Parintins	337	127	6	19	-	489	284	17	15	2	318	807
Pauíni.....	9	-	-	-	-	9	5	-	-	-	5	14
Presidente Figueiredo	68	436	23	71	7	605	369	7	72	14	462	1.067
Rio Preto da Eva.....	68	111	17	28	2	226	139	3	26	2	170	396
Santa Isabel do Rio Negro.....	-	1	-	1	-	2	1	-	-	-	1	3
Sto Antônio do Iça.....	23	1	-	-	-	24	3	-	-	-	3	27
São Paulo de Olivença.....	4	2	-	-	-	6	1	-	-	-	1	7
Silves.....	4	6	1	1	-	12	13	-	2	-	15	27
São Sebastião do Uatumã.....	24	2	-	2	-	28	16	-	3	-	19	47
São Gabriel da Cachoeira	21	122	8	27	1	179	126	4	29	1	160	339
Tabatinga	252	78	4	3	-	337	251	12	9	1	273	610
Tapauá.....	2	6	-	-	2	10	8	-	-	-	8	18
Tefé	268	101	6	17	1	393	292	11	30	1	334	727
Tonantins.....	-	1	-	-	-	1	-	-	-	-	-	1
Uarini.....	-	9	1	-	-	10	6	-	-	-	6	16
Urucará.....	14	8	-	5	-	27	36	2	6	-	44	71
Urucurituba.....	1	5	-	-	-	6	13	1	4	-	18	24
TOTAL.....	13.491	68.335	2.506	6.703	964	91.999	29.138	1.409	6.006	1.045	37.598	129.597

ANUÁRIO ESTATÍSTICO DO AMAZONAS

CAPÍTULO 34 - TRANSPORTE TERRESTRE

Tabela 34.7 - Habilitações expedidas por tipo, segundo os municípios - 2012

MUNICÍPIOS	MOTORISTA						MOTORISTA / MOTOCICLETA					Total Município
	A	B	C	D	E	Total	AB	AC	AD	AE	Total	
Itapiranga	46	20	1	10		77	55	2	16		73	150
Japurá.....						-			1		1	1
Juruá.....	14					14	18				18	32
Jutaí.....	7					7	1				1	8
Lábrea	72	42	1	1		116	175	3	1	1	180	296
Manacapuru	648	286	42	87	9	1.072	886	25	174	16	1.101	2.173
Manaquiri	26	23	2	5		56	25		1		26	82
Manaus	10.413	74.759	2.240	6.356	839	94.607	27.560	1.104	5.832	1.152	35.648	130.255
Manicoré.....	25	32	6	2		65	125	5			130	195
Maraã.....	8					8	3		1		4	12
Maués	59	25	2	2		88	83	8	5		96	184
Novo Airão	38	60	4	7		109	68	6	4	1	79	188
Novo Aripuanã.....	12	9				21	14				14	35
Nova Olinda do Norte.....	10	11		1		22	43	1	2		46	68
Nhamundá.....	13	11				24	12				12	36
Parintins	376	129	9	19	1	534	319	11	16		346	880
Pauíni.....	3	1				4	2				2	6
Presidente Figueiredo	53	309	22	99	8	491	399	8	112	16	535	1.026
Rio Preto da Eva.....	49	111	15	29	9	213	150	5	38	3	196	409
Santa Isabel do Rio Negro.....		2		1		3	1				1	4
Sto Antônio do Iça.....	4			1		5	1				1	6
São Paulo de Olivença.....	2	2	1			5	3				3	8
Silves.....	11	9		3		23	12		6		18	41
São Sebastião do Uatumã.....	15	2		2	1	20	5				5	25
São Gabriel da Cachoeira	55	245	13	18	1	332	246	10	26	5	287	619
Tabatinga	242	113	1	5	1	362	247	11	7	2	267	629
Tapauá.....	2	4				6	11				11	17
Tefé	302	112	16	8		438	301	13	24	3	341	779
Tonantins.....						-					-	-
Uarini.....	15	2				17	9				9	26
Urucará.....	12	6	1			19	19		2		21	40
Urucurituba.....	7	3				10	27				27	37
TOTAL.....	14.212	77.402	2.460	6.843	885	101.802	34.215	1.342	6.628	1.224	43.409	145.211

FONTE: Departamento Estadual de Trânsito do Amazonas - DETRAN/AM

ANUÁRIO ESTATÍSTICO DO AMAZONAS

CAPÍTULO 34 - TRANSPORTE TERRESTRE

Tabela 34.8 - Habilitações expedidas por tipo, segundo os municípios - 2013

MUNICÍPIOS	MOTORISTA						MOTORISTA / MOTOCICLETA					
	A	B	C	D	E	Total	AB	AC	AD	AE	Total	Total Município
Amaturá.....	-	-	-	-	-	-	2	-	-	-	2	2
Alvarães.....	43	16	1	6	-	66	101	1	23	-	125	191
Anamá.....	2	1	1	1	-	5	5	-	-	-	5	10
Anori	1	2		1	-	4	4	-	1	-	5	9
Apuí	18	11	2	2	-	33	157	7	5	-	169	202
Autazes	28	32	3	5	1	69	98	7	13	1	119	188
Atalaia do Norte.....	4	2	-	-	-	6	4	-	-	-	4	10
Barcelos.....	21	21	1	3	-	46	33	3	7	1	44	90
Barreirinha.....	29	1	-	-	-	30	15	-	-	-	15	45
Benjamin Constant	8	10	-	-	-	18	13	-	1	-	14	32
Beruri.....	6	4	-	-	-	10	4	-	-	-	4	14
Borba	7		2	4	-	13	2	-	-	-	2	15
Boca do Acre.....	21	21	2		-	44	301	3	2	-	306	350
Boa Vista do Ramos.....	5	7	-	1	-	13	5	-	1	-	6	19
Canutama.....	9	6	-	-	-	15	7	-	-	-	7	22
Caapiranga.....	1		-	-	-	1	-	1	-	-	1	2
Carauari.....	54	17	-	2	1	74	65	2	7	1	75	149
Careiro	54	122	8	7	3	194	166	2	22	1	191	385
Careiro da Varzea.....	12	47		3		62	33	2	1	-	36	98
Coari	175	40	3	6	1	225	271	12	14	2	299	524
Codajás.....	8	19	8	7	3	45	56	2	6	-	64	109
Envira.....	6	-	-	-	-	6	1	-	-	-	1	7
Eirunepé	14	4	-	1	-	19	17	2	-	-	19	38
Fonte Boa.....	23	3	-	-	-	26	14	-	-	-	14	40
Guajará.....	66	11	-	-	-	77	70	1	1	2	74	151
Humaitá	94	51	4	5	2	156	445	12	12	2	471	627
Iranduba	200	496	28	68	1	793	594	15	99	7	715	1.508
Itacoatiara	226	236	14	52	4	532	904	22	158	9	1.093	1.625
Itamarati.....	-	1	-	1	-	2	-	-	-	-	-	2
Ipixuna.....	4	2	-	-	-	6	34	-	-	-	34	40

ANUÁRIO ESTATÍSTICO DO AMAZONAS

CAPÍTULO 34 - TRANSPORTE TERRESTRE

Tabela 34.8 - Habilitações expedidas por tipo, segundo os municípios - 2013

MUNICÍPIOS	MOTORISTA						MOTORISTA / MOTOCICLETA					Total Município
	A	B	C	D	E	Total	AB	AC	AD	AE	Total	
Itapiranga	25	21	1	9	-	56	64	1	8	-	73	129
Japurá.....	-	-	-	-	-	-	-	-	-	-	-	-
Juruá.....	14	-	-	-	-	14	29	-	-	-	29	43
Jutaí.....	1	1	-	-	-	2	2	-	-	-	2	4
Lábrea	48	16	3	1	-	68	132	-	1	-	133	201
Manacapuru	606	286	34	68	4	998	994	27	139	2	1.162	2.160
Manaquiri	14	23	1	1	-	39	24	3	-	-	27	66
Manaus	9.832	75.321	2.027	6.218	774	94.172	30.121	1.131	6.446	1.173	38.871	133.043
Manicoré.....	21	37	4	1	-	63	130	2	2	-	134	197
Maraã.....	6	-	-	-	-	6	3	-	-	-	3	9
Maués	33	26	2	2	-	63	62	3	4	-	69	132
Novo Airão	26	42	4	2	-	74	83	1	6	-	90	164
Novo Aripuanã.....	7	11	1	1	-	20	8	-	2	-	10	30
Nova Olinda do Norte.....	9	8	1	1	-	19	38	1	3	-	42	61
Nhamundá.....	15	5	-	1	-	21	1	-	1	-	2	23
Parintins	266	136	13	15	-	430	372	22	24	1	419	849
Pauíni.....	2	-	-	-	-	2	-	-	1	-	1	3
Presidente Figueiredo	52	359	25	74	6	516	446	8	102	10	566	1.082
Rio Preto da Eva.....	57	106	12	40	-	215	174	6	18	2	200	415
Santa Isabel do Rio Negro.....	1	21	4	9	-	35	2	-	7	1	10	45
Sto Antônio do Iça.....	4	1	-	-	-	5	2	-	-	-	2	7
São Paulo de Olivença.....	2	-	-	-	-	2	5	-	-	-	5	7
Silves.....	9	5	-	2	-	16	11	-	-	-	11	27
São Sebastião do Uatumã.....	7	-	-	-	-	7	9	-	1	-	10	17
São Gabriel da Cachoeira	24	151	7	19	-	201	196	4	29	-	229	430
Tabatinga	122	66	3	6	1	198	240	11	13	-	264	462
Tapauá.....	3	14	3	4	-	24	17	2	6	-	25	49
Tefé	182	90	4	5	2	283	253	11	20	1	285	568
Tonantins.....	-	-	-	-	-	-	1	-	-	-	1	1
Uarini.....	4	3	-	-	-	7	5	-	-	-	5	12
Urucará.....	5	2	-	-	-	7	9	1	1	-	11	18
Urucurituba.....	4	3	-	-	-	7	16	-	1	-	17	24
TOTAL.....	12.540	77.937	2.226	6.654	803	100.160	36.870	1.328	7.208	1.216	46.622	146.782

ANUÁRIO ESTATÍSTICO DO AMAZONAS

CAPÍTULO 34 - TRANSPORTE TERRESTRE

Tabela 34.9- Operacionalização das empresas de Manaus - 1995 - 2009

ANOS	LINHAS	OPERACIONALIZAÇÃO					
		Dia útil		Sábado		Domingo	
		Carros	Viagens	Carros	Viagens	Carros	Viagens
1995.....	152	893	8.722	686	7.172	507	5.681
1996.....	160	998	8.977	707	7.378	528	5.876
1997.....	162	1.041	9.258	734	7.439	558	5.965
1998.....	171	1.069	9.394	762	7.691	596	6.337
1999.....	171	1.076	9.328	751	7.529	580	6.215
2000.....	174	1.088	9.397	761	7.629	590	6.294
2001.....	176	1.104	9.540	796	7.758	617	6.348
2002.....	180	1.137	12.464	841	10.007	680	8.525
2003.....	192	1.131	11.045	847	9.247	638	7.617
2004.....	212	1.259	11.648	912	9.749	701	8.118
2005.....	215	1.252	11.280	941	9.467	679	7.246
2006.....	233	1.395	12.216	1.020	9.974	782	7.982
2007.....	227	1.283	11.602	989	9.849	774	8.227
2008.....	228	1.315	11.203	1.021	9.660	781	8.097
2009.....	228	1.318	11.265	1.025	9.850	785	8.195

FONTE: Empresa Municipal de Transportes Urbanos - EMTU / IMTU

Tabela 34.10 - Evolução das tarifas e passageiros transportados nas empresas de transportes rodoviários de Manaus - 1995 - 2009

ANOS	EVOLUÇÃO DA TARIFA		PASSAGEIROS TRANSPORTADOS
	Data	Valor	
1995.....	06/mar	0,45	223.293.378
1996.....	01/jul	0,55	229.589.411
		01/jun	
1997.....	11/jan	0,70	230.684.941
1998.....	10/jan	0,80	222.854.050
1999.....	16/out	0,90	218.010.412
2000.....	01/fev	1,00	225.527.739
2001.....	01/fev	1,10	231.501.729
2002.....	20/jan	1,20	223.474.913
	05/dez	1,50	
2003.....		1,50	221.638.257
2004.....	10/jan	1,80	231.928.139
	12/jan	1,50	
	26/jan	1,80	
	28/jan	1,50	
2005.....	16/set	1,80	240.603.931
2006.....		1,80	246.097.897
2007.....	01/fev	2,00	226.770.337
2008.....		2,00	226.770.337
2009.....	01/fev	2,25	374.179.000

FONTE: Empresa Municipal de Transportes Urbanos - EMTU/ IMTU/ARSAM

ANUÁRIO ESTATÍSTICO DO AMAZONAS

CAPÍTULO 34 - TRANSPORTE TERRESTRE

Tabela 34.11 - Passageiros transportados por mês - 2008

ANOS	PASSAGEIROS						TOTAL
	PAGANTE	GRATUITOS					
		IDOSOS	POLICIAL	DEFICIENTE	CRIANÇA	ESTUDANTE	
JANEIRO	18.290	2.188	194	15	4.730	-	25.417
FEVEREIRO	29.575	1.720	425	22	4.348	-	36.090
MARÇO	29.573	1.697	388	7	4.410	-	36.075
ABRIL	30.089	1.838	359	18	4.556	-	36.860
MAIO	33.056	1.931	362	36	3.840	-	39.225
JUNHO	31.594	1.767	355	12	3.819	-	37.547
JULHO	36.222	2.007	205	7	4.422	-	42.863
AGOSTO	31.874	2.321	372	8	4.092	-	38.667
SETEMBRO	30.313	2.033	395	11	4.017	5	36.774
OUTUBRO	32.466	2.186	355	16	4.417	-	39.440
NOVEMBRO	29.932	2.116	252	5	3.730	-	36.035
DEZEMBRO	35.452	2.338	207	3	4.265	-	42.265
TOTAL	368.436	24.142	3.869	160	50.646	5	447.258

FONTE: ARSAM

Tabela 34.12 - Passageiros transportados por mês - 2009

ANOS	PASSAGEIROS						TOTAL
	PAGANTE	GRATUITOS					
		IDOSOS	POLICIAL	DEFICIENTE	CRIANÇA	ESTUDANTE	
JANEIRO	32.892	2.080	244	11	4.165	-	39.392
FEVEREIRO	30.017	2.074	248	6	3.912	-	36.257
MARÇO	26.152	2.484	287	9	2.721	-	31.653
ABRIL	26.596	2.603	326	1	2.681	-	32.207
MAIO	30.686	2.344	395	8	3.775	-	37.208
JUNHO	23.207	2.045	307	10	2.694	-	28.263
JULHO	26.343	2.040	384	3	3.790	-	32.560
AGOSTO	22.433	1.980	370	3	2.476	-	27.262
SETEMBRO	22.302	1.893	311	7	2.523	-	27.036
OUTUBRO	22.075	1.519	338	11	1.716	-	25.659
NOVEMBRO	21.537	1.306	282	15	1.794	-	24.934
DEZEMBRO	27.846	1.361	386	17	2.136	2	31.748
TOTAL	312.086	23.729	3.878	101	34.383	2	374.179

FONTE: ARSAM

ANUÁRIO ESTATÍSTICO DO AMAZONAS

CAPÍTULO 35 - TRANSPORTE AQUÁTICO

Tabela 35.1 - Características físicas e equipamentos operacionais do Porto de Manaus - 2012

DISCRIMINAÇÃO	QUANTIDADE	CAPACIDADE POTÊNCIA (t)	ÁREA TOTAL
ÁREAS			
- Área.....	-	-	77.660,48 m ²
- Área flutuantes.....	-	-	16.763,05 m ²
- Área total.....	-	-	94.423,53 m ²
EXTENSÃO DO CAIS ACOSTÁVEL			
- Paredão.....	-	-	289,45 m
- Plataforma Marcher.....	-	-	293,00 m
Obs: Somente em determinado período do ano (enchente)			
FLUTUANTES			
- Roadway.....	-	-	253,00 m
- Torres.....	-	-	360,45 m
PROFUNDIDADE DO CANAL DE ACESSO			
- Profundidade no canal de acesso.....	-	-	13,5 m
PROFUNDIDADE NO CAIS NA VAZANTE (ÁREA EXTERNA)			
- Profundidade no cais na vazante.....	-	-	18,0m
PROFUNDIDADE NO CAIS NA ENCHENTE (ÁREA EXTERNA)			
- Profundidade no cais na enchente.....	-	-	35,0m
ARMAZÉNS			
- Armazém nº 23.....	-	-	2.166,30m ²
- Armazém nº 20.....	-	-	1.476,88m ²
- Armazém nº 15.....	-	-	680,65m ²
- Estação Hidroviária.....	-	-	4.266,80m ²
- Armazém nº 07.....	-	-	960,00m ²
- Armazém nºs 0, 3 e 4.....	-	-	7.967,92 m ²
- Área total coberta.....	-	-	17.518,55m²
- Área útil.....	-	-	7.518,55m²
PÁTIOS			
- Terminal de container (154 x 139m).....	-	-	21.406m ²
- Paredão.....	-	-	18.747,18m ²
- Área Flutuantes.....	-	-	16.763,05m ²
PONTES			
- PONTES DE ACESSO AOS FLUTUANTES.....	2	70	-
BERÇOS DE ATRACAÇÃO			
- Roadway.....	1 (um) para 1 (um) navio		
- Torres.....	2 (dois) para 3 (três) navios		
- Berços Fixos.....	(somente na cheia) 3 (três) para 3 (três) navios.		
OUTROS			
- Rede de água potável de 100mm para abastecimento de navios			
- Rede de energia elétrica 380 Volts			
- Régua de leitura das cotas de nível do Rio Negro.			

ANUÁRIO ESTATÍSTICO DO AMAZONAS

CAPÍTULO 35 - TRANSPORTE AQUÁTICO

Tabela 35.2- Carga movimentada mensalmente, por tipo de navegação no Porto de Manaus - 2007 - 2008

Toneladas

MESES	2007						2008					
	IMPORTAÇÃO			EXPORTAÇÃO			IMPORTAÇÃO			EXPORTAÇÃO		
	Total	Longo curso	Cabotagem	Total	Longo curso	Cabotagem	Total	Longo curso	Cabotagem	Total	Longo curso	Cabotagem
Janeiro.....	22.563	8.210	14.353	9.304	172	9.132	-	-	-	-	-	-
Fevereiro.....	9.163	9.163	-	1.063	1.063	-	-	-	-	-	-	-
Março.....	8.253	8.253	-	908	61	847	-	-	-	-	-	-
Abril.....	8.293	15	8.278	14.945	188	14.757	-	-	-	-	-	-
Mai.....	21.478	118	21.360	13.350	8.010	5.340	2.670	2.670	-	-	-	-
Junho.....	12.543	6.163	6.380	6.530	85	6.445	-	-	-	-	-	-
Julho.....	10.211	2.689	7.522	11.406	5.703	5.703	-	-	-	-	-	-
Agosto.....	202	202	-	-	-	-	-	-	-	-	-	-
Setembro.....	-	-	-	-	-	-	-	-	-	-	-	-
Outubro.....	2.044	1.069	975	650	325	325	-	-	-	-	-	-
Novembro.....	-	-	-	-	-	-	-	-	-	-	-	-
Dezembro.....	-	-	-	-	-	-	-	-	-	-	-	-
TOTAL.....	94.750	35.882	58.868	58.156	15.607	42.549	2.670	2.670	-	-	-	-

ANUÁRIO ESTATÍSTICO DO AMAZONAS

CAPÍTULO 35 - TRANSPORTE AQUÁTICO

Tabela 35.3 - Movimentação de veículos na Travessia Manaus - Iranduba - 2007 - 2008

Tipo de Veículo	2007					2008					Quantidade
	Veículos Particulares	Veículos Oficiais (Governo)	Produtores Rurais (IDAM)	Outros (PNE / Caráter Oficial)	TOTAL	Veículos Particulares	Veículos Oficiais (Governo)	Produtores Rurais (IDAM)	Outros (PNE / Caráter Oficial)	TOTAL	
Automóvel / Reboque / Triciclo	16.157	174	531	686	17.548	160.896	3.085	8.475	5.138	177.594	
Cam. Simples - Micro Ônibus	2.305	114	268	119	2.806	26.453	2.090	5.021	342	33.906	
Caminhão Truck	2.095	-	-	-	2.095	22.993	-	-	178	23.171	
Carreta	92	-	-	13	105	1.523	-	-	11	1.534	
Motocicleta / Motoneta	3.009	2	-	39	3.050	31.593	11	-	609	32.213	
Ônibus / Trator / Equip. Rod.	271	1	-	5	277	3.318	26	-	167	3.511	

FONTE: Sociedade de Navegação, Portos e Hidrovias do Estado do Amazonas - SNPH

ANUÁRIO ESTATÍSTICO DO AMAZONAS**CAPÍTULO 35 - TRANSPORTE AQUÁTICO****Tabela 35.4 - Movimento Geral de Carga, Unidade Regional de Parintins - 2006 - 2007**

(tonelada)

Meses	2006			2007		
	EMBARCAÇÕES	EMBARQUE	DESEMBARQUE	EMBARCAÇÕES	EMBARQUE	DESEMBARQUE
Janeiro	-	-	-	188	148,63	955,80
Fevereiro	-	-	-	192	13,92	930,20
Março	-	-	-	218	58,22	877,14
Abril	-	-	-	188	43,20	962,70
Maio	158	146,26	410,61	201	24,30	1.300,61
Junho	189	47,46	1.155,34	222	71,76	1.180,99
Julho	221	323,56	1.002,41	219	31,35	1.282,01
Agosto	230	112,19	1.170,59	220	70,30	1.030,08
Setembro	203	265,73	1.363,55	168	120,02	1.318,18
Outubro	208	223,51	1.181,86	201	53,80	1.082,41
Novembro	205	156,75	1.168,52	266	57,61	1.251,06
Dezembro	229	172,48	1.202,02	302	96,60	1.251,47
Total	1.643	1.447,93	8.654,90	2.585	789,69	13.422,65

FONTE: Sociedade de Navegação, Portos e Hidrovias do Estado do Amazonas - SNPH

Tabela 35.5 - Movimento Geral de Carga, Unidade Regional de Itacoatiara - 2006 - 2007

(tonelada)

Meses	2006			2007		
	EMBARCAÇÕES	EMBARQUE	DESEMBARQUE	EMBARCAÇÕES	EMBARQUE	DESEMBARQUE
Janeiro	241	-	-	241	-	0,37
Fevereiro	191	-	80,00	202	-	0,33
Março	162	2.898,00	-	241	291,00	-
Abril	190	-	-	194	80,00	-
Maio	190	-	100,00	157	50,00	-
Junho	155	5.373,56	-	191	236,00	-
Julho	69	-	90,00	169	-	-
Agosto	56	-	-	188	-	200,00
Setembro	63	-	80,00	156	60,00	-
Outubro	57	-	-	100	-	-
Novembro	71	-	-	200	-	-
Dezembro	76	-	-	236	-	-
Total	1.521	8.271,56	350,00	2.275	717,00	200,70

FONTE: Sociedade de Navegação, Portos e Hidrovias do Estado do Amazonas - SNPH

ANUÁRIO ESTATÍSTICO DO AMAZONAS

CAPÍTULO 35 - TRANSPORTE AQUÁTICO

Tabela 35.6 - Movimento Geral de Carga, Unidade Regional de Coari - 2006 - 2007

(tonelada)

Meses	2006			2007		
	EMBARCAÇÕES	EMBARQUE	DESEMBARQUE	EMBARCAÇÕES	EMBARQUE	DESEMBARQUE
Janeiro	31	-	1.387,97	91	32,31	1.354,78
Fevereiro	28	-	1.278,68	77	2,70	1.787,27
Março	30	-	1.399,89	45	-	1.200,52
Abril	26	-	1.026,04	82	49,50	1.722,69
Maiο	36	19,15	1.312,25	53	-	1.118,58
Junho	35	7,50	1.288,98	53	219,55	1.443,61
Julho	54	10,50	1.651,17	59	89,75	1.344,68
Agosto	47	16,50	1.324,60	121	6,00	1.599,98
Setembro	44	12,12	1.300,12	102	-	1.552,67
Outubro	41	17,90	1.389,83	143	118,79	1.113,69
Novembro	39	-	1.264,28	114	57,00	1.660,20
Dezembro	36	-	1.313,68	67	5,44	1.235,94
Total	447	83,67	15.937,49	1.007	581,04	17.134,61

FONTE: Sociedade de Navegação, Portos e Hidrovias do Estado do Amazonas - SNPH

Tabela 35.7 - Movimento Geral de Carga, Unidade Regional de Tabatinga - 2006 - 2007

(tonelada)

Meses	2006			2007		
	EMBARCAÇÕES	EMBARQUE	DESEMBARQUE	EMBARCAÇÕES	EMBARQUE	DESEMBARQUE
Janeiro	36	450,62	2.830,75	30	550,50	3.513,86
Fevereiro	38	361,04	2.621,14	30	490,91	3.995,41
Março	38	251,06	3.081,58	28	155,03	4.892,68
Abril	27	346,02	2.888,08	27	250,89	3.924,95
Maiο	26	339,29	3.874,21	32	182,99	5.252,65
Junho	24	259,21	3.038,07	33	186,83	7.108,13
Julho	32	111,44	2.633,81	18	140,59	1.740,73
Agosto	15	73,67	1.511,62	7	9,72	114,00
Setembro	35	518,30	4.294,89	1	-	8,79
Outubro	29	262,69	2.603,56	-	-	-
Novembro	27	361,39	5.757,43	-	-	-
Dezembro	27	283,13	3.206,78	-	-	-
Total	354	3.617,86	38.341,92	206	1.967,46	30.551,20

FONTE: Sociedade de Navegação, Portos e Hidrovias do Estado do Amazonas - SNPH

ANUÁRIO ESTATÍSTICO DO AMAZONAS**CAPÍTULO 35 - TRANSPORTE AQUÁTICO****Tabela 35.8 - Movimentação de Contêineres Manaus - 2006 - 2008**

Meses	2006	2007	2008
Janeiro	22.322	19.282	24.927
Fevereiro	19.211	19.847	21.992
Março	24.334	24.253	26.575
Abril	21.206	24.362	24.911
Maiο	24.382	23.468	24.676
Junho	24.856	23.961	29.699
Julho	25.960	23.284	29.371
Agosto	27.396	29.438	31.372
Setembro	27.134	27.552	37.558
Outubro	25.723	27.689	38.619
Novembro	22.068	23.623	33.443
Dezembro	22.253	27.892	26.063
Total	286.845	294.651	349.206

FONTE: Sociedade de Navegação, Portos e Hidrovias do Estado do Amazonas - SNPH

ANUÁRIO ESTATÍSTICO DO AMAZONAS

CAPÍTULO 36 - TRANSPORTE AÉREO

Tabela 36.1- Movimento de aeronaves, passageiros, carga aérea e correio no Aeroporto Internacional de Manaus - 2003 - 2013

ANOS	AERONAVES (unidades) (Pousos e Decolagens)				PASSAGEIROS (unidades) (Embarcados e Desembarcados)				Carga Aérea e Correio (t) (Carregada e Descarregada)		
	Domésticos	Internacional	Executiva	Total	Domésticos	Internacional	Executiva	Total	Domésticos	Internacional	Total
2003.....	30.013	3.414	-	33.427	1.205.035	36.427	-	1.241.462	77.382.999	31.407.820	108.790.819
2004.....	27.826	3.447	-	31.273	1.333.739	35.229	-	1.368.968	88.386.194	46.951.123	135.337.317
2005.....	27.737	3.733	-	31.470	1.463.435	44.587	-	1.508.022	87.842.690	52.115.863	139.958.553
2006.....	29.449	4.336	-	33.785	1.603.950	85.867	-	1.689.817	96.690.153	50.550.827	147.240.980
2007.....	38.090	6.213	-	44.303	1.966.837	97.035	-	2.063.872	89.440.761	76.958.150	166.398.911
2008.....	35.112	4.956	4.755	44.823	1.891.920	124.134	5.614	2.021.668	103.181	38.437	141.618
2009.....	35.560	4.743	5.549	45.852	2.145.659	150.329	4.034	2.300.022	100.907	41.715	142.622
2010.....	40.259	4.376	7.870	52.505	2.522.503	158.350	7.770	2.688.623	99.622	57.535	157.157
2011.....	44.234	3.911	8.153	56.298	2.842.101	160.092	17.233	3.019.426	110.416	56.195	166.611
2012.....	43.508	4.458	9.609	57.575	2.918.818	198.258	14.074	3.131.150	96.502	48.907	145.409
2013.....	41.413	4.478	9.250	55.141	2.852.240	215.467	9.370	3.077.077	112.801	40.144	152.945

FONTE: Empresa Brasileira de Infra-estrutura Aeroportuária - INFRAERO.

ANUÁRIO ESTATÍSTICO DO AMAZONAS**CAPÍTULO 37 - CORREIOS, TELÉGRAFOS E TELECOMUNICAÇÕES****Tabela 37.1 - Informações gerais sobre correios e telégrafos - 2009 - 2013**

ESPECIFICAÇÃO	QUANTIDADE				
	2009	2010	2011	2012	2013
Agência Filatélica.....	1	1	1	1	1
Agências Próprias.....	89	89	89		
Agência de Correio Franqueada - ACF.....	-	-	-		
Guichês Especiais.....	-	-	-		
Postos de Correios - PC.....	-	-	-		
Posto de Vendas de Produtos - PVP.....	-	-	-		
Total.....	90	90	90		

FONTE: Empresa Brasileira de Correios e Telégrafos - EBCT.

Tabela 37.2 - Acessos do serviço móvel, telefones de uso público e evolução da densidade no Estado do Amazonas - 2009 - 2013

ESPECIFICAÇÃO	QUANTIDADE				
	2009	2010	2011	2012	2013
Quantidade de telefones fixos instalados.....	-	-	432.775	-	426.319
Quantidade de telefones de uso público.....	18.320	17.936	14.125	14.149	15.180
Quantidade de aparelhos celulares com linha.....	-	-	4.156.756	-	4.116.084

FONTE: Agência Nacional de Telecomunicações - ANATEL. Disponível em: <<http://www.anatel.gov.br>> Acesso em 19 de novembro 2012

Nota 1: Valores em mil unidades

Nota 2: Os serviços de acesso móveis de celulares do Amazonas incluem as linhas pré-pagas e pós-pegas.

ANUÁRIO ESTATÍSTICO DO AMAZONAS

CAPÍTULO 38 - TURISMO

Tabela 38.1 - Hóspedes brasileiros e estrangeiros registrados nos estabelecimentos de hospedagem em Manaus - 2009 - 2011

MESES	PROCEDÊNCIA								
	Brasil			Exterior			Total		
	2009	2010	2011	2009	2010	2011	2009	2010	2011
Janeiro.....	20.408	30.876	34.220	20.276	22.833	28.061	47.775	65.177	72.376
Fevereiro.....	17.907	26.977	30.330	20.171	25.706	25.081	48.782	61.177	64.051
Março.....	16.887	30.094	30.482	20.710	22.438	23.269	46.671	60.011	61.747
Abril.....	21.811	27.297	30.841	22.155	21.360	25.326	47.003	55.073	62.862
Maió.....	23.416		29.546	23.412	18.986	19.379	52.304	52.578	55.912
Junho.....	24.557	30.858	34.552	21.216	21.549	23.145	51.063	59.673	66.891
Julho.....	27.277	32.403	36.683	19.577	21.955	23.434	51.510	61.824	67.374
Agosto.....	23.135	31.629	35.407	20.521	21.904	24.179	49.776	58.639	67.136
Setembro.....	21.445	29.747	34.341	17.223	17.472	19.581	43.028	52.085	60.459
Outubro.....	21.642	30.522	37.620	16.701	20.258	20.248	42.786	56.618	64.034
Novembro.....	22.356	30.766	35.251	15.066	15.636	19.245	41.020	51.674	60.258
Dezembro.....	23.870	26.076	31.193	12.591	11.413	15.306	40.033	41.184	51.958
TOTAL.....	264.711	327.245	400.466	229.619	241.510	266.254	561.751	675.713	755.058

FONTE: Amazonastur

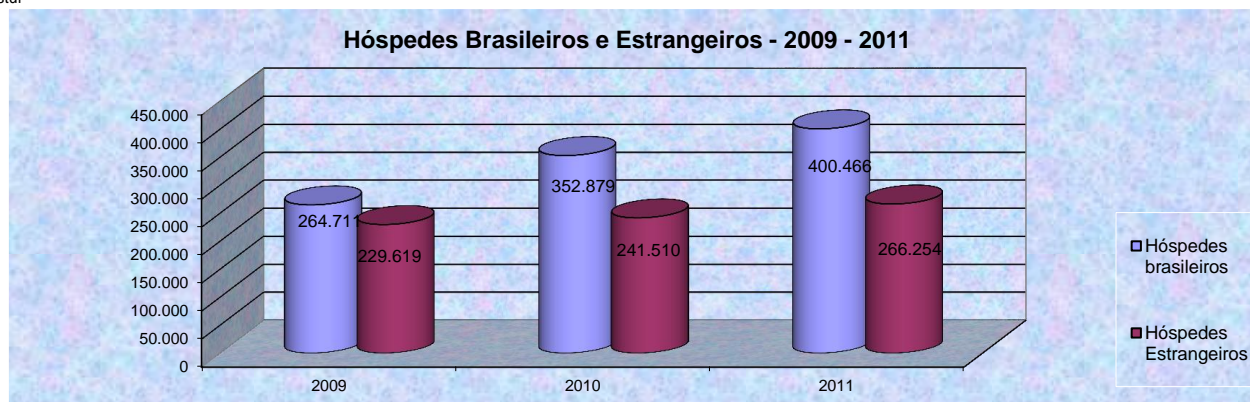

ANUÁRIO ESTATÍSTICO DO AMAZONAS**CAPÍTULO 38 - TURISMO****Tabela 38.2 - Fluxo de turistas brasileiros e estrangeiros no Estado do Amazonas, segundo os principais mercados emissores - 2008- 2012**

ESTADOS E PAÍSES	ANOS				
	2008	2009	2010	2011	2012
BRASIL.....	202.602	264.711	352.879	400.466	370.564
São Paulo.....	66.882	87.532	118.228	134.176	151.926
Rio de Janeiro.....	19.891	26.241	35.436	40.181	45.496
Distrito Federal.....	15.025	20.563	27.776	31.536	35.707
Pará.....	13.009	17.837	24.100	27.390	31.013
Roraima.....	10.538	15.535	20.987	23.841	26.995
Minas Gerais.....	8.759	12.031	16.250	18.443	20.883
Ceará.....	6.477	9.062	12.240	13.888	15.726
Paraná.....	6.257	8.694	11.742	13.320	15.082
Rondônia.....	6.070	8.387	11.329	12.854	14.554
Rio Grande do Sul.....	5.381	7.595	10.258	11.642	13.182
Bahia.....	4.815	6.072	7.876	8.939	-
Pernambuco.....	4.675	5.898	7.642	8.675	-
Fluxo Local.....	7.898	9.223	12.066	13.698	-
Outros.....	26.925	30.041	36.949	41.883	-
EXTERIOR.....	138.281	229.619	241.510	266.254	207.545
Estados Unidos.....	33.910	57.856	71.990	80.150	90.107
França.....	10.896	13.038	17.157	17.998	20.644
Alemanha.....	12.265	13.803	13.718	16.584	21.234
Itália.....	7.630	13.028	12.451	13.664	15.362
China.....	10.763	11.629	10.647	11.300	12.704
Japão.....	8.090	11.282	10.283	10.967	12.402
Inglaterra.....	6.722	11.050	8.772	10.000	12.157
Espanha.....	7.224	8.829	8.488	9.529	10.726
Canadá.....	4.758	6.512	5.609	6.329	7.076
Portugal.....	4.433	5.228	4.013	4.566	5.133
Suíça.....	1.814	4.980	3.890	4.420	-
Venezuela.....	2.243	4.373	3.824	4.128	-
Outros.....	27.533	68.011	70.668	76.619	-

ANUÁRIO ESTATÍSTICO DO AMAZONAS

CAPÍTULO 38 - TURISMO

Tabela 38.3 - Taxa de ocupação das unidades habitacionais, leitos, permanência média e relação de hóspedes por unidade habitacional na cidade de Manaus - 2009 - 2011

MESES	TAXA DE OCUPAÇÃO								
	2009			2010			2011		
	UH'S (%)	Leitos (%)	P.M. (dias)	UH'S (%)	Leitos (%)	P.M. (dias)	UH'S (%)	Leitos (%)	P.M. (dias)
Janeiro.....	54,98	57,99	3,27	62,43	65,9	3,94	62,75	66,46	3,28
Fevereiro.....	56,14	59,21	3,33	58,6	61,85	3,69	55,53	58,82	3,26
Março.....	53,71	56,65	3,19	57,49	60,67	3,62	53,53	56,7	3,14
Abril.....	54,09	57,05	3,21	52,76	55,68	3,33	54,5	57,73	3,2
Mai.....	60,19	63,49	3,58	50,37	53,16	3,17	48,47	51,34	2,84
Junho.....	58,76	61,98	3,49	57,16	60,33	3,6	57,99	61,43	3,4
Julho.....	59,28	62,52	3,52	59,22	62,51	3,73	58,41	61,87	3,43
Agosto.....	57,28	60,42	3,4	56,17	59,29	3,54	58,20	61,65	3,41
Setembro.....	49,52	52,23	2,94	49,89	52,66	3,14	52,42	55,52	3,07
Outubro.....	49,24	51,93	2,92	54,24	57,24	3,42	55,51	58,80	3,26
Novembro.....	47,2	49,79	2,8	49,5	52,24	3,12	52,24	55,33	3,06
Dezembro.....	46,07	48,59	2,74	39,45	41,64	2,49	45,05	47,71	2,64
MÉDIA ANUAL.....	53,87	56,82	3,20	53,94	56,93	3,40	54,55	57,78	3,17

FONTE: Amazonastur

NOTA: UH'S = Unidades habitacionais; PM = Permanência média

ANUÁRIO ESTATÍSTICO DO AMAZONAS

CAPÍTULO 38 - TURISMO

Tabela 38.4 - Hóspedes, taxa de ocupação das unidades habitacionais, leitos, permanência média em alojamentos turísticos ambientais e ecológicos no Estado Amazonas - 2009 - 2011

MESES	TAXA DE OCUPAÇÃO											
	2009				2010				2011			
	Hóspedes	UH'S (%)	Leitos (%)	P.M. (dias)	Hóspedes	UH'S (%)	Leitos (%)	P.M. (dias)	Hóspedes	UH'S (%)	Leitos (%)	P.M. (dias)
Janeiro.....	47.775	54,98	57,99	3,27	65.177	62,43	65,9	3,94	72.376	62,75	66,46	3,28
Fevereiro.....	48.782	56,14	59,21	3,33	61.177	58,6	61,85	3,69	64.051	55,53	58,82	3,26
Março.....	46.671	53,71	56,65	3,19	60.011	57,49	60,67	3,62	61.747	53,53	56,7	3,14
Abril.....	47.003	54,09	57,05	3,21	55.073	52,76	55,68	3,33	62.862	54,5	57,73	3,2
Maió.....	52.304	60,19	63,49	3,58	52.578	50,37	53,16	3,17	55.912	48,47	51,34	2,84
Junho.....	51.063	58,76	61,98	3,49	59.673	57,16	60,33	3,6	66.891	57,99	61,43	3,4
Julho.....	51.510	59,28	62,52	3,52	61.824	59,22	62,51	3,73	67.374	58,41	61,87	3,43
Agosto.....	49.776	57,28	60,42	3,40	58.639	56,17	59,29	3,54	67.136	58,20	61,65	3,41
Setembro.....	43.028	49,52	52,23	2,94	52.085	49,89	52,66	3,14	60.459	52,42	55,52	3,07
Outubro.....	42.786	49,24	51,93	2,92	56.618	54,24	57,24	3,42	64.034	55,51	58,80	3,26
Novembro.....	41.020	47,20	49,79	2,80	51.674	49,5	52,24	3,12	60.258	52,24	55,33	3,06
Dezembro.....	40.033	46,07	48,59	2,74	41.184	39,45	41,64	2,49	51.958	45,05	47,71	2,64
MÉDIA ANUAL.....	46.812,56	53,87	56,82	3,20	56.309,42	53,94	56,93	3,40	62.921,50	54,55	57,78	3,17

FONTE: Amazonastur

NOTA: UH'S= Unidades Habitacionais, PM= Permanência Média

ANUÁRIO ESTATÍSTICO DO AMAZONAS

CAPÍTULO 38 - TURISMO

Tabela 38.5 - Quantidade de Turistas, distribuídos por segmento no período de 2006 - 2012

SEGMENTOS E QUANTIDADE DE TURISTAS	QUANTIDADE DE TURISTAS						
	2006	2007	2008	2009	2010	2011	2012
Quantidade de Turista que Visitaram o AMAZONAS.....	377.202	432.877	495.084	561.751	675.713	755.058	850.066
Hotelaria Urbana.....	327.743	383.643	439.105	503.989	610.649	673.234	756.570
Hotelaria de Selva.....	28.533	27.637	32.482	35.780	43.786	50.585	57.441
Cruzeiros Marítimos.....	16.098	16.286	17.655	15.955	14.648	23.946	28.031
Pesca Esportiva.....	4.828	5.311	5.842	6.027	6.630	7.293	8.024

FONTE: AMAZONASTUR

ANUÁRIO ESTATÍSTICO DO AMAZONAS

CAPÍTULO 38 - TURISMO

Tabela 38.6 - Principais eventos promovidos pelos municípios

(continua)

MESES	MUNICÍPIOS	EVENTOS	
Janeiro	Boa Vista do Ramos.....	Festa do Padroeiro São Sebastião (10 a 20)	
		Aniversário do Município (31)	
	São Sebastião do Uatumã.....	Festa do Padroeiro São Sebastião (10 a 20)	
	Silves.....	Aniversário do Município (23)	
	Apuí.....	Festa do Padroeiro São Sebastião (17 a 20)	
	Coari.....	Festa do Padroeiro São Sebastião (19 a 20)	
	Caapiranga.....	Festa do Padroeiro São Sebastião (20)	
	Tabatinga.....	Aniversário do Município (31)	
	Barcelos.....	Festival do Peixe Ornamental (28 a 30)	
Fevereiro	Itacoatiara.....	Feira de Teatro Amador (29.01 a 11.02)	
	Nhamundá.....	Aniversário do Município (30)	
	Irlanduba.....	Aniversário do Município (1)	
	Manaus.....	Baile do Havai (data móvel)	
	Março	Presidente Figueiredo.....	Carnachoeira (data móvel)
		Eirunepé.....	Carnaval de Rua (3 a 7)
		Manaus.....	Exposição do Sindicato da Construção Civil (data móvel)
		Parintins.....	Carnaval de Rua (data móvel)
		Autazes.....	Aniversário do Município (3) Carnaval de Rua (data móvel)
Abril	Codajás.....	Festa do Açaí (27 a 29)	
	Manaus.....	I Congresso Médico do Amazonas (20 a 22)	
		I FOREAMA - Forum Espirita da Amazônia (28.4 a 01.5)	
	São Gabriel da Cachoeira.....	Festa Cultural das Tribos Indígenas do Rio Negro - FESTTRIBAL (19 a 29)	
	Itacoatiara.....	Aniversário da Cidade (21 a 25)	
Maio	Presidente Figueiredo.....	Circuito da Floresta de Velocidade - 1ª Etapa (21 a 23)	
	Apuí.....	Corrida do Trabalhador "Ivelina Alves Moreira" (1)	
	Nhamundá.....	Festa do Trabalhador (1)	
	Rio Preto da Eva	IV Festival da Canção - FECARPE (5 a 7)	
	Itacoatiara.....	Festa do Divino Espírito Santo (9)	
	Careiro (Castanho).....	Festa de Nossa Senhora de Fátima (7 a 13)	
	Presidente Figueiredo.....	Festa do Cupuaçu (26 a 28)	
	Urucará.....	Aniversário do Município (10)	
	Manaquiri.....	Festejos de Nossa Senhora de Fátima (13)	
	Humaitá.....	Aniversário da Cidade (15)	
Junho	Codajás.....	Festa da Padroeira Nossa Senhora das Graças (31)	
		Feira das Mães - Banco da Mulher (4 a 7)	
	Manaus.....	Lar Decor - Feira do Lar, Decorações e Utilidades (17 a 21)	
		III Forum Brasil - Peru (25 a 27)	
		XIII Encontro Nacional de Professores de Português (data móvel)	
		Festival Folclórico do Amazonas (data móvel)	
		Congresso Institucional de Cabeça e Pescoço (data móvel)	
	Manaus.....	Corpus Christi (data móvel)	
		X Festival Internacional de Publicidade de Turismo - FIPTUR (1 e 2)	
		Boi Manaus (2ª Quinzena)	
	Procissão Fluvial de São Pedro (29)		

ANUÁRIO ESTATÍSTICO DO AMAZONAS

CAPÍTULO 38 - TURISMO

Tabela 38.6 - Principais eventos promovidos pelos municípios

(continuação)

MESES	MUNICÍPIOS	EVENTOS
	Borba.....	Festa de Cristo Rei - Santo Antônio de Borba (1 a 13)
	Barreirinha.....	Aniversário da Cidade (9)
	Eirunepé.....	Festival Folclórico de Barreirinha (25 a 27)
	Itacoatiara.....	Festival Folclórico (10)
	Itacoatiara.....	Festival Folclórico de Itacoatiara (15 a 29)
	Irlanduba.....	Festa do Padroeiro São João Batista (10 a 24)
	Parintins.....	Festival Folclórico de Parintins (12 a 30)
	Canutama.....	Festa do Padroeiro São João Batista (14 a 21)
	Autazes.....	Festival Folclórico (20 a 25)
	Rio Preto da Eva.....	Festa do Padroeiro São Pedro (21 a 29)
	Manaquiri.....	Festa do Padroeiro São Pedro (21 a 29)
	Maués.....	Aniversário do Município (25)
	Fonte Boa.....	Festival Folclórico (25 a 30)
	Presidente Figueiredo.....	Festa da Padroeira Nossa Senhora do Perpétuo Socorro (27)
Julho		Apoteose do Samba (3 ^{as} e 5 ^{as} feiras)
		Amazônia: Rituais e Lendas (5 ^{as} feiras)
	Manaus.....	Work Shop - Mudanças Climáticas (abordagem Amazônica) - (6 e 7)
		Feira Estética e Moda Manaus 2000 (13 a 16)
		II Semana de Fotografia (24 a 29)
	Barreirinha.....	Festa do Milho (7)
	Presidente Figueiredo.....	IV Festival Folclórico (28 a 29)
	Rio Preto da Eva.....	X Feira da Laranja e II Feira Agro-Indústria (28 a 30)
Agosto		Apoteose do Samba (3 ^{as} e 5 ^{as} feiras)
		Amazônia: Rituais e Lendas (5 ^{as} feiras)
	Manaus.....	Feira de Negócios e Marcas de Produtos na Fidelidade (10 a 12)
		Feira Manaus Moda 2000 (18 a 22)
		Feira de Imóveis do Amazonas Shopping (21 a 27)
	Presidente Figueiredo.....	II Torneio da Pesca Esportiva do Tucunaré (5 a 6)
	Barreirinha.....	Festa da Padroeira Nossa Senhora do Bom Socorro (05 a 15)
	Autazes.....	Festejo de São Joaquim de Sant'ana (6 a 8)
	Tabatinga.....	Festival Inter-Americano de Cultura e Arte de Tabatinga - FINCATA (2 ^a quinzena)
	Manacapuru.....	IV Festival de Cirandas (18 a 20)
	Lábrea.....	X Festa do Sol
Setembro		Apoteose do Samba (3 ^{as} e 5 ^{as} feiras)
		Amazônia: Rituais e Lendas (5 ^{as} feiras)
		INTERCOM 2000 (2 a 6)
	Manaus.....	Festa dos Tururis (2 ^a quinzena)
		XIII Symposium on Integred Circuits and System Design SBCCI 2000 e XV Internacional Conference on Microelectronics and Packaging (18 a 20)
		Semana Mundial do Turismo (24.09 a 01.10)
		Exposição Comemorativa ao Dia Mundial do Turismo (25.09 a 01.10)
		Feira Manaus Auto Moto e Náutico (28.09 a 01.10)
	Lábrea.....	Festa da Padroeira Nossa Senhora de Nazaré (01 a 08)
	Nhamundá.....	Festa da Pesca do Tucunaré (data móvel)
		Pesca ao Tucunaré (data móvel)
	Barreirinha.....	Exposição Agropecuária do Distrito de Terra Preta (15 a 17)
		Festival de Arte e Cultura Popular Intercomunitário (22 a 29)

ANUÁRIO ESTATÍSTICO DO AMAZONAS

CAPÍTULO 38 - TURISMO

Tabela 38.6 - Principais eventos promovidos pelos municípios

		(conclusão)
MESES	MUNICÍPIOS	EVENTOS
	Eirunepé.....	Festival de Música do Juruá - FEMJURD (1 a 8) Aniversário do Município (8) Festa do Padroeiro São Francisco (24.09 a 04.10)
	Maués.....	Festival de Verão (4 a 7)
	Itacoatiara.....	Festival da Canção de Itacoatiara - FECANI (4 a 7)
	Manicoré.....	Festa da Padroeira Nossa Senhora das Dores (6 a 15)
	Itapiranga.....	Festa da Padroeira Nossa Senhora de Nazaré (8)
	São Gabriel da Cachoeira.....	Aniversário do Município (3)
	Presidente Figueiredo.....	Circuito da Floresta de Velocidade (2ª etapa) - (7 a 9)
	Apuí.....	Festa do Peão Boiadeiro e Exposição Agropecuária de Apuí (7 a 10)
	Tabatinga.....	Festa do Padroeiro Santos Anjos (23 a 29)
Outubro	Manaus.....	Apoteose do Samba (3ªs e 5ªs feiras) Amazônia: Rituais e Lendas (5ªs feiras) Convenção da Unicred (data móvel) 3º Forum Amazônico da Administração (9 a 11) III Feira de Distribuidores e Atacadistas do Amazonas (12 a 14) Salão Arte SEBRAE (16 a 31) Boi Manaus / Aniversário da Cidade (22 a 24) V Congresso Brasileiro dos Clubes da Melhor Idade (23 a 27) Exposição de serviços e Convênios Médicos (23 a 29)
	Autazes.....	Festival do Leite (data móvel)
	Anamá.....	Festa do Padroeiro São Francisco (1 a 4)
	Eirunepé.....	Festa do Padroeiro São Francisco (1 a 12)
	Nova Olinda do Norte.....	Festa dos Padroeiros Nossa Senhora de Nazaré e São José (4 a 12)
	Parintins.....	Aniversário do Município (8)
	Boca do Acre.....	Aniversário do Município (22)
	Itacoatiara.....	Festa da Padroeira Nossa Senhora do Rosário (24.10 a 01.11)
	Novo Airão.....	Festival Folclórico do Peixe - Boi (27 a 29)
	Barreirinha.....	Festa do Cajú (28 a 29)
	Presidente Figueiredo.....	Festa do Sol (29 a 30)
Novembro	Manaus.....	Apoteose do Samba (3ªs e 5ªs feiras) Amazônia: Rituais e Lendas (5ªs feiras)
	Maués.....	Festa da Padroeira Nossa Senhora da Conceição (1 a 8)
	Eirunepé.....	Festa do Guaraná (último final de semana) Aniversário do Município (4)
Dezembro	Manaus.....	Apoteose do Samba (3ªs e 5ªs feiras) Amazônia: Rituais e Lendas (5ªs feiras) Luzes de Manaus (1) IV Feira de Natal (7 a 10) V Encontro Natalino de Corais (22) Reveillon de Manaus (31)
	Fonte Boa.....	Festa da Padroeira Nossa Senhora de Guadalupe (1 a 3) Festejos a Padroeira Nossa Senhora da Conceição (1 a 9)
	Novo Aripuanã.....	Aniversário do Município (19)
	Silves.....	Festa da Padroeira Nossa Senhora da Conceição (7 a 8)
	Benjamin Constant.....	Arraial da Padroeira Nossa Senhora da Conceição (8)
	Humaitá.....	Festa da Padroeira Nossa Senhora da Conceição (8)
	Presidente Figueiredo.....	Aniversário do Município (8 a 10)
	Coarí.....	Festa da Banana (16 a 18)
	Nova Olinda do Norte.....	Aniversário do Município (19)
	Novo Airão.....	Aniversário do Município (19)
	Careiro (Castanho).....	Aniversário do Município (19)
	Barreirinha.....	Festa de São Benedito (26)
	Caapiranga.....	Aniversário do Município (28)
	Apuí.....	Aniversário do Município (30)
	Careiro da Várzea.....	Aniversário do Município (30)

ANUÁRIO ESTATÍSTICO DO AMAZONAS

CAPÍTULO 38 - TURISMO

Tabela 38.7 - Chegadas de Turistas estrangeiros por via aérea e terrestre no Estado do Amazonas - 2010 - 2013

MESES	Chegadas de turistas											
	Via aérea				Via terrestre				Total			
	2010	2011	2012	2013	2010	2011	2012	2013	2010	2011	2012	2013
Janeiro.....	1.850	2.052	3.377	4.939	347	674	340	6	2.197	2.726	3.717	4.945
Fevereiro.....	2.982	1.667	3.262	3.901	550	779	786	4	3.532	2.446	4.048	3.905
Março.....	2.194	1.590	3.191	2.449	497	592	390	-	2.691	2.182	3.581	2.449
Abril.....	1.250	1.974	1.914	1.447	266	1.044	-	-	1.516	3.018	1.914	1.447
Maió.....	1.326	1.316	1.543	2.142	30	798	24	10	1.356	2.114	1.567	2.152
Junho.....	2.136	1.605	2.619	2.603	25	650	618	3	2.161	2.255	3.237	2.606
Julho.....	2.116	1.344	2.146	3.164	23	319	527	3	2.139	1.663	2.673	3.167
Agosto.....	2.225	1.378	1.919	2.074	11	98	590	9	2.236	1.476	2.509	2.083
Setembro.....	2.383	1.211	2.019	1.471	10	305	391	223	2.393	1.516	2.410	1.694
Outubro.....	2.420	1.791	2.686	2.673	23	364	517	470	2.443	2.155	3.203	3.143
Novembro.....	2.282	1.697	2.055	2.323	49	127	306	578	2.331	1.824	2.361	2.901
Dezembro.....	1.420	1.370	3.481	1.851	8	19	19	650	1.428	1.389	3.500	2.501
TOTAL.....	24.584	18.995	30.212	31.037	1.839	5.769	4.508	1.956	26.423	24.764	34.720	32.993

FONTE: Ministério do Turismo

ANUÁRIO ESTATÍSTICO DO AMAZONAS

CAPÍTULO 38 - TURISMO

Tabela 38.8 - Chegadas de Turistas no Estado do Amazonas por via de acesso, segundo Continentes e países permanente - 2010 - 2013

continuação

MESES	Chegadas de turistas											
	Via aérea				Via terrestre				Total			
	2010	2011	2012	2013	2010	2011	2012	2013	2010	2011	2012	2013
América do Sul.....	3.432	2.655	3.361	3.099	1.375	3.029	3.112	1.497	4.807	5.684	6.473	4.596
Argentina.....	1.386	603	751	471	16	114	96	60	1.402	717	847	531
Bolívia.....	8	27	17	34	5	2	7	-	13	29	24	34
Chile.....	35	58	47	62	-	39	30	14	35	97	77	76
Colômbia.....	565	541	1.019	901	772	1.868	1.896	938	1.337	2.409	2.915	1.839
Equador.....	187	239	409	191	16	25	22	11	203	264	431	202
Guiana Francesa.....	-	-	-	-	18	3	1	-	18	3	1	0
Paraguai.....	65	69	33	64	35	2	1	-	100	71	34	64
Peru.....	620	486	499	621	504	954	1.038	466	1.124	1.440	1.537	1.087
República da Guiana.....	6	11	12	18	-	-	-	-	6	11	12	18
Suriname.....	99	84	34	-	-	1	-	-	99	85	34	0
Uruguai.....	48	48	35	14	-	5	5	3	48	53	40	17
Venezuela.....	413	489	505	723	9	16	16	5	422	505	521	728
Ásia.....	2.659	1.461	2.187	2.194	32	172	67	16	2.691	1.633	2.254	2.210
China.....	203	221	522	235	-	2	4	2	203	223	526	237
Índia.....	83	91	107	186	-	3	1	-	83	94	108	186
Israel.....	59	54	67	49	15	14	19	2	74	68	86	51
Japão.....	929	463	790	1.017	5	17	17	9	934	480	807	1.026
República da Coreia.....	1.128	387	437	367	-	5	7	1	1.128	392	444	368
Outros países da Ásia.....	257	245	264	340	12	131	19	2	269	376	283	342

ANUÁRIO ESTATÍSTICO DO AMAZONAS

CAPÍTULO 38 - TURISMO

Tabela 38.8 - Chegadas de Turistas no Estado do Amazonas po via de acesso, segundo Continentes e países permanente - 2010 - 2013

MESES	Chegadas de turistas											
	Via aérea				Via terrestre				Total			
	2010	2011	2012	2013	2010	2011	2012	2013	2010	2011	2012	2013
Europa.....	3.700	3.322	9.750	5.996	358	1.457	916	357	4.166	4.779	10.666	6.353
Alemanha.....	1.876	1.778	7.017	3.165	107	476	151	69	1.983	2.254	7.168	3.234
Áustria.....	64	133	327	166	-	39	29	3	172	172	356	169
Bélgica.....	65	22	50	74	-	26	16	4	65	48	66	78
Dinamarca.....	52	30	38	43	5	17	16	4	57	47	54	47
Espanha.....	187	107	312	273	14	88	77	43	201	195	389	316
Finlândia.....	81	64	41	103	10	13	14	4	91	77	55	107
França.....	168	153	526	342	29	164	118	53	197	317	644	395
Grécia.....	13	9	11	21	-	10	7	2	13	19	18	23
Holanda.....	98	83	135	123	8	73	68	13	106	156	203	136
Hungria.....	16	13	17	3	-	3	9	2	16	16	26	5
Inglaterra.....	422	449	404	842	51	207	153	51	473	656	557	893
Irlanda.....	46	47	57	55	-	25	16	2	46	72	73	57
Itália.....	194	125	182	163	16	61	69	25	210	186	251	188
Noruega.....	13	17	16	27	-	5	9	5	13	22	25	32
Polónia.....	17	30	44	79	-	17	34	17	17	47	78	96
Portugal.....	97	46	121	129	7	28	18	1	104	74	139	130
República Tcheca.....	15	9	11	17	-	5	5	-	15	14	16	17
Rússia.....	30	16	55	61	-	21	8	2	30	37	63	63
Suécia.....	70	33	42	90	15	25	14	11	85	58	56	101
Suiça.....	109	105	207	141	85	111	61	41	194	216	268	182
Outros países da Europa.....	67	53	137	79	11	43	24	5	78	96	161	84
Oceania.....	127	110	185	158	19	117	110	35	146	227	295	193
Austrália.....	106	90	165	141	19	99	90	29	125	189	255	170
Nova Zelândia.....	21	20	17	17	-	18	20	5	21	38	37	22
Outros países da Oceania.....	-	-	3	-	-	-	-	1	-	-	3	1

conclusão

ANUÁRIO ESTATÍSTICO DO A

CAPÍTULO - INDICADORES DE DESEMPENHO

Tabela 39.1 - Constituição e Extinção das Empresas no Estado do Amazonas - 2008 - 2013

MESES	Empresas											
	Constituição						Extinção					
	2008	2009	2010	2011	2012	2013	2008	2009	2010	2011	2012	2013
JANEIRO.....	508	569	428	526	556	647	135	140	90	110	141	94
FEVEREIRO.....	494	469	444	550	503	489	112	73	66	124	104	79
MARÇO.....	490	593	487	513	630	639	115	95	112	109	130	69
ABRIL.....	515	566	380	549	494	687	92	95	94	83	103	93
MAIO.....	630	604	595	605	624	585	140	112	118	140	138	98
JUNHO.....	582	483	545	589	574	631	133	107	105	118	129	162
JULHO.....	581	621	683	513	596	624	108	99	98	111	150	64
AGOSTO.....	563	591	620	722	586	638	97	112	109	128	169	236
SETEMBRO.....	478	497	507	518	415	525	100	200	70	119	95	170
OUTUBRO.....	530	537	444	455	539	531	83	68	71	69	113	140
NOVEMBRO.....	439	551	513	549	535	440	84	75	140	108	100	125
DEZEMBRO.....	449	393	532	521	502	432	96	97	130	129	90	93

FONTE: JUNTA COMERCIAL DO AMAZONAS

ANUÁRIO ESTATÍSTICO DO AMAZONAS

CAPÍTULO - INDICADORES DE DESEMPENHO

Tabela 39.2 - Evolução de emprego formal e empregados admitidos no Estado do Amazonas - 2008 - 2013

MESES	EVOLUÇÃO DO EMPREGO FORMAL						EMPREGADOS ADMITIDOS					
	2008	2009	2010	2011	2012	2013	2008	2009	2010	2011	2012	2013
JANEIRO.....	462.795	503.917	512.916	580.720	598.001	616.391	14.124	10.571	14.199	19.016	15.710	17.193
FEVEREIRO.....	463.292	497.557	512.368	587.288	598.757	616.419	14.091	9.202	14.140	18.734	14.561	16.442
MARÇO.....	465.346	496.277	514.023	592.201	598.680	617.740	15.031	11.360	17.930	19.261	16.317	17.162
ABRIL.....	468.127	495.208	511.917	597.851	600.818	617.690	14.650	13.055	15.863	19.921	16.263	18.452
MAIO.....	470.168	495.060	513.461	601.904	601.649	617.744	15.307	12.305	17.958	21.373	16.292	17.601
JUNHO.....	476.170	496.044	514.014	608.325	604.490	620.078	18.127	13.293	17.064	20.475	17.110	17.449
JULHO.....	479.699	498.838	513.054	613.702	607.814	623.413	17.873	15.659	17.415	21.079	17.637	20.696
AGOSTO.....	484.333	505.387	514.931	618.610	610.551	625.512	18.707	18.465	20.075	20.717	18.809	20.527
SETEMBRO.....	488.410	509.974	513.622	622.751	613.313	628.124	19.371	17.761	18.162	19.250	16.361	19.998
OUTUBRO.....	487.957	514.672	513.010	625.633	616.160	632.564	17.394	17.969	18.574	18.344	17.717	21.604
NOVEMBRO.....	483.761	516.793	511.531	627.072	615.530	634.653	12.666	14.532	16.536	16.849	14.810	17.794
DEZEMBRO.....	470.691	508.811	502.837	620.925	616.377	629.041	7.619	9.508	11.921	11.591	10.014	9.716

FONTE: MINISTÉRIO DO TRABALHO E EMPREGO / CAGED

ANUÁRIO ESTATÍSTICO DO AMAZO

CAPÍTULO - INDICADORES DE DESEMPENHO

Tabela 39.3 - Faturamento do Pólo Industria de Manaus - 2010 - 2013

MESES	FATURAMENTO															
	Polo Industrial de Manaus				Polo Eletronico				Polo Químico				Polo duas Rodas			
	2010	2011	2012	2013	2010	2011	2012	2013	2010	2011	2012	2013	2010	2011	2012	2013
JANEIRO.....	4.151	4.755	4.949	5.372	1.257	1.308	1.592	1.782	565	685	656	778	875	1.170	1.231	882
FEVEREIRO.....	4.108	5.106	5.050	5.700	1.348	1.681	1.644	2.030	544	536	614	754	791	1.151	1.215	1.037
MARÇO.....	5.167	5.825	6.097	6.352	1.802	1.925	2.058	2.134	640	727	756	759	1.046	1.225	1.329	1.126
ABRIL.....	5.075	5.295	5.346	6.694	1.823	1.734	1.668	2.066	572	528	721	811	1.063	1.208	1.103	1.377
MAIO.....	5.347	5.872	6.017	6.573	2.016	1.938	2.124	2.015	516	613	632	775	1.127	1.350	1.228	1.255
JUNHO.....	4.820	5.452	5.943	6.627	1.669	1.912	2.205	2.336	554	623	676	738	946	1.147	1.129	1.200
JULHO.....	4.771	5.314	5.856	6.652	1.551	1.854	2.084	2.347	510	600	1.042	799	991	1.112	752	965
AGOSTO.....	5.302	6.302	7.404	7.767	1.779	2.229	2.574	2.701	587	759	1.083	910	1.130	1.401	1.447	1.263
SETEMBRO.....	5.648	6.177	6.842	7.594	1.926	2.297	2.422	2.647	662	725	1.135	935	1.195	1.256	1.115	1.223
OUTUBRO.....	5.986	6.547	7.026	8.678	2.110	2.401	2.720	3.018	723	844	729	966	1.111	1.156	995	1.446
NOVEMBRO.....	6.641	7.136	7.575	8.549	2.491	2.681	2.917	3.136	793	899	858	990	1.196	1.287	1.120	1.259
DEZEMBRO.....	4.789	5.277	5.391	6.764	1.683	1.826	1.970	2.401	723	858	721	995	791	992	865	877

FONTES: SUFRAMA, (*) MARÇO DADOS PARCIAIS

NOTA: VALORES EM MILHÕES DE REAIS.

ANUÁRIO ESTATÍSTICO DO

CAPÍTULO - INDICADORES DE DESEMPENHO

Tabela 39.4 - Movimento de passageiros nos aeroportos e total de aparelhos celulares com linha no Estado do Amazonas - 2009 - 2013

MESES	MOVIMENTO DE PASSAGEIROS					APARELHOS CELULARES COM LINHA				
	2009	2010	2011	2012	2013	2009	2010	2011	2012	2013
JANEIRO.....	224.434	240.332	288.987	311.492	296.581	1.940	2.601	3.198	3.949	4.131
FEVEREIRO.....	158.866	212.313	221.464	244.875	238.686	2.177	2.646	3.314	3.969	4.159
MARÇO.....	162.525	195.840	242.059	249.036	245.501	2.218	2.712	3.360	3.995	4.179
ABRIL.....	166.164	199.416	248.404	251.751	251.034	2.254	2.738	3.415	4.002	4.177
MAIO.....	163.999	193.528	234.140	250.306	253.546	2.315	2.801	3.463	3.976	4.181
JUNHO.....	196.502	218.516	263.912	270.449	255.830	2.362	2.823	3.522	3.996	4.157
JULHO.....	221.364	254.720	290.410	290.079	298.642	2.411	2.865	3.599	4.019	4.176
AGOSTO.....	203.765	249.833	278.051	272.398	270.585	2.385	2.916	3.687	4.045	4.160
SETEMBRO.....	191.298	237.045	276.151	275.020	231.653	2.410	2.969	3.739	4.119	4.120
OUTUBRO.....	217.797	239.418	255.023	281.392	281.863	2.444	3.030	3.821	4.132	4.136
NOVEMBRO.....	212.477	273.430	261.429	276.292	270.852	2.475	3.107	3.896	4.128	4.130
DEZEMBRO.....	237.099	266.833	284.665	282.206	310.119	2.536	3.210	3.920	4.149	4.116

FONTE: INFRAERO / ANATEL

ANUÁRIO ESTATÍSTICO DO AM.

CAPÍTULO - INDICADORES DE DESEMPENHO

Tabela 39.5 - Exportação e Importação no Estado do Amazonas - 2009 - 2013

MESES	EXPORTAÇÃO					IMPORTAÇÃO				
	2009	2010	2011	2012	2013	2009	2010	2011	2012	2013
JANEIRO.....	56	62	75	62	81	495	577	867	1.018	1.069
FEVEREIRO.....	64	76	76	66	77	401	725	942	982	900
MARÇO.....	78	103	75	78	88	493	877	1.014	1.171	1.061
ABRIL.....	60	106	51	73	100	514	822	991	947	1.173
MAIO.....	63	103	74	89	94	433	921	1.140	1.261	1.231
JUNHO.....	59	95	67	77	68	491	951	1.170	1.076	1.186
JULHO.....	75	112	84	73	91	587	1.105	1.277	1.392	1.347
AGOSTO.....	67	106	79	95	81	608	1.159	1.245	1.390	1.290
SETEMBRO.....	77	88	82	69	93	721	1.166	1.197	1.306	1.378
OUTUBRO.....	88	91	80	119	113	831	1.031	1.063	1.227	1.512
NOVEMBRO.....	104	87	83	101	97	732	922	1.070	975	1.082
DEZEMBRO.....	92	91	91	88	75	634	800	753	650	898

FONTE: MDIC / SECEX

NOTA: VALORES EM US\$ 1.000.000 FOB

ANUÁRIO ESTATÍSTIC

CAPÍTULO - INDICADORES DE DESEMPENHO

Tabela 39.6 - Movimentação de contêineres importação e exportação nos portos do Amazonas - 2009 - 2013

MESES	EXPORTAÇÃO					IMPORTAÇÃO				
	2009	2010	2011	2012	2013	2009	2010	2011	2012	2013
JANEIRO.....	7.998	7.172	9.913	12.558	12.218	6.180	8.353	10.887	11.781	13.797
FEVEREIRO.....	7.671	9.121	11.786	11.446	12.580	4.468	8.408	10.775	10.011	10.075
MARÇO.....	7.271	10.309	11.468	11.528	12.688	6.433	10.333	12.284	10.503	11.987
ABRIL.....	5.339	10.257	9.404	10.920	11.876	5.577	8.849	9.534	9.822	11.727
MAIO.....	5.988	10.801	12.400	12.743	13.288	6.739	10.142	12.288	11.948	14.607
JUNHO.....	5.570	9.083	9.975	10.934	10.773	6.891	8.872	11.327	12.304	12.367
JULHO.....	7.295	9.143	11.417	11.412	13.843	8.721	11.043	11.068	13.653	15.664
AGOSTO.....	6.446	11.658	11.078	12.558	14.576	8.255	12.571	12.387	12.430	16.638
SETEMBRO.....	7.551	9.565	11.412	12.017	13.400	8.589	11.332	12.594	13.344	13.531
OUTUBRO.....	8.016	9.392	11.759	15.012	15.241	11.692	9.993	13.078	15.164	15.330
NOVEMBRO.....	8.438	11.120	11.078	11.998	14.361	10.476	9.524	11.426	10.555	14.080
DEZEMBRO.....	9.054	11.830	9.523	12.434	-	7.472	12.322	9.848	11.478	-

FORNTE: SNPH

NOTA: VALORES EM NÚMERO DE CONTÊINERES

ANUÁRIO ESTATÍSTICO DO A

CAPÍTULO - INDICADORES DE DESEMPENHO

Tabela 39.7 - Atendimento realizados e diagnóstico de casos de malária, dengue e hepatite no Estado do Amazonas - 2010 - 2013

MESES	ATENDIMENTOS E CASOS															
	Atendimento realizados				Casos de malária				Casos de dengue				Casos de hepatite			
	2010	2011	2012	2013	2010	2011	2012	2013	2010	2011	2012	2013	2010	2011	2012	2013
JANEIRO.....	16.693	35.108	23.509	29.772	1.085	4.366	2.840	3.088	44	1.355	39	186	155	5.895	9.593	4.466
FEVEREIRO.....	19.245	40.755	26.939	29.546	888	5.540	2.623	2.941	49	1.686	52	183	140	7.570	4.247	4.308
MARÇO.....	22.566	34.688	30.633	30.102	1.066	3.717	2.381	2.357	85	2.029	26	186	314	1.840	9.330	5.395
ABRIL.....	17.385	20.513	24.962	31.051	1.628	1.694	1.815	2.047	59	781	37	143	160	5.048	7.615	6.024
MAIO.....	18.979	28.033	31.320	25.449	1.593	1.564	1.954	1.402	58	72	55	115	25	5.718	7.635	5.326
JUNHO.....	21.405	22.442	28.415	20.747	1.596	1.409	1.875	1.286	47	53	26	59	25	5831	6.193	6.062
JULHO.....	20.231	25.428	28.718	20.264	1.997	2.257	2.363	1.340	107	29	64	42	13	7631	8.358	5.733
AGOSTO.....	20.516	25.282	27.776	25.532	1.864	2.549	2.259	1.191	116	40	80	47	53	9019	7.506	5.912
SETEMBRO.....	22.643	23.877	28.051	25.976	1.418	2.382	2.324	1.326	62	30	73	23	10	7721	5.261	4.527
OUTUBRO.....	20.702	24.946	30.585	27.060	1.272	1.929	2.214	1.329	80	1	67	34	70	6250	4.630	6.056
NOVEMBRO.....	23.583	26.940	24.301	27.128	1.550	2.198	1.981	1.095	57	47	33	37	40	7890	4.984	5.704
DEZEMBRO.....	23.479	26.313	23.943	22.656	2.347	1.956	1.882	1.168	265	47	66	28	71	6.154	3.621	4.391

FONTE: FUNDAÇÃO DE MEDICINA TROPICAL DO AMAZONAS.

NOTA: COMPÕE O GRUPO "ATENDIMENTOS REALIZADOS" AS SEGUINTE VARIÁVEIS: BÁSICO, ODONTOLÓGICO, ENFERMAGEM, PSICOLOGIA, SERVIÇO SOCIAL, AMBULATÓRIO, CONSULTAS MÉDICAS, DIAGNOSES, INTERNAÇÃO, TERAPIAS, PROCEDIMENTOS CIRÚRGICOS E ESPECIALIZADOS.

ANUÁRIO ESTATÍSTICO DO

CAPÍTULO - INDICADORES DE DESEMPENHO

Tabela 39.8 - Armas de fogo apreendidas, entorpecentes, roubos, lesões corporais dolosas, estupros e tentativa de homicídio no Estado do Amazonas - 2010 - 2013

MESES	DISCRIMINAÇÃO															
	Armas de fogo apreendidas				Entorpecentes				Roubos				Lesões corporais dolosas, estupros e tentativa de homicídio			
	2010	2011	2012	2013	2010	2011	2012	2013	2010	2011	2012	2013	2010	2011	2012	2013
JANEIRO.....	65	38	60	81	157	290	270	382	1.904	2.020	2.965	2.122	1.226	1.170	1.231	1.290
FEVEREIRO.....	28	43	49	51	197	248	274	311	1.748	1.976	2.291	1.916	1.072	1.138	1.208	1.154
MARÇO.....	33	60	54	77	235	246	321	406	2.089	2.521	2.259	1.987	1.251	1.254	1.205	1.320
ABRIL.....	52	44	48	84	195	276	278	441	1.926	2.341	2.283	2.080	1.141	1.239	1.295	1.386
MAIO.....	50	58	67	78	211	246	296	398	1.928	2.781	2.611	2.216	1.294	1.487	1.247	1.500
JUNHO.....	64	61	77	64	180	228	305	350	1.997	2.485	2.228	2.132	1.341	1.357	1.266	1.420
JULHO.....	53	60	74	78	205	231	361	331	2.188	2.795	2.247	2.279	1.157	1.586	1.216	1.387
AGOSTO.....	53	61	95	62	225	182	480	378	2.221	3.097	1.894	2.312	1.318	1.505	1.409	1.511
SETEMBRO.....	62	48	72	74	220	182	406	385	2.123	3.055	1.872	2.107	1.321	1.398	1.533	1.401
OUTUBRO.....	54	60	67	76	218	189	332	453	2.050	2.843	1.963	2.149	1.461	1.431	1.399	1.460
NOVEMBRO.....	56	42	68	66	191	174	339	436	2.186	2.694	1.767	2.372	1.267	1.270	1.318	1.242
DEZEMBRO.....	71	59	68	75	252	259	402	437	1.798	2.558	1.767	2.022	1.373	1.402	1.369	1.536

FONTE: SECRETARIA DE ESTADO DE SEGURANÇA PÚBLICA - INFOPOL

NOTA: COMPÕE O GRUPO "ENTORPECENTES" AS SEGUINTE VARIÁVEIS: TRÁFICO, PC

ANUÁRIO ESTATÍSTICO DO AMAZONAS**CAPÍTULO - INDICADORES DE DESEMPENHO****Tabela 39.9 - Produção de motocicletas e celulares no Pólo Industrial de Manaus - 2009 - 2013**

MESES	Produção de motocicletas					Produção de celulares				
	2009	2010	2011	2012	2013	2009	2010	2011	2012	2013
JANEIRO.....	85	110	182	180	125	582	695	1.202	1.730	1.920
FEVEREIRO.....	96	103	172	154	132	1.038	1.118	1.592	1.868	1.823
MARÇO.....	127	123	189	180	140	1.315	1.538	2.130	2.384	2.026
ABRIL.....	116	128	180	146	164	1.419	1.766	2.532	2.752	2.376
MAIO.....	129	143	204	173	150	1.966	1.675	2.810	2.338	2.071
JUNHO.....	122	118	164	142	153	1.482	2.015	2.035	2.003	1.948
JULHO.....	112	127	162	77	115	1.379	2.267	2.118	2.219	2.227
AGOSTO.....	141	148	220	179	158	1.844	1.996	2.270	2.571	2.086
SETEMBRO.....	144	161	192	132	153	1.872	1.609	2.046	2.170	1.602
OUTUBRO.....	122	154	176	133	173	2.104	1.853	2.080	2.930	2.079
NOVEMBRO.....	104	166	185	138	153	1.966	1.861	2.017	3.049	2.234
DEZEMBRO.....	66	100	104	75	79	683	746	700	807	984

FONTE: SUFRAMA - SUPERINTENDÊNCIA DA ZONA FRANCA DE MANAUS

NOTA 1: VALORES

NOTA 2: DEFASAGEM APROXIMADA DE

ANUÁRIO ESTATÍSTICO DO AMAZONAS

CAPÍTULO - INDICADORES DE DESEMPENHO

Tabela 39.10 - Total de mão-de-obra e venda de motocicletas no Pólo Industrial de Manaus - 2009 - 2013

MESES	Total de mão-de-obra					Venda de motocicletas				
	2009	2010	2011	2012	2013	2009	2010	2011	2012	2013
JANEIRO.....	95.873	96.219	111.151	120.418	119.529	107.167	117.422	150.829	165	105
FEVEREIRO.....	91.673	96.724	112.751	118.695	118.532	104.396	111.362	150.082	157	131
MARÇO.....	89.796	98.960	114.670	118.376	118.123	119.077	145.711	156.647	169	140
ABRIL.....	87.147	100.010	115.109	117.902	117.587	144.433	142.860	152.751	146	170
MAIO.....	87.569	101.010	116.987	117.034	116.873	134.348	147.869	173.654	161	155
JUNHO.....	87.560	102.337	120.123	117.567	117.696	120.497	127.177	144.746	144	148
JULHO.....	88.436	103.553	122.100	120.058	119.705	109.472	126.765	144.988	92	114
AGOSTO.....	92.945	106.057	124.640	121.105	120.831	130.660	145.649	183.438	183	143
SETEMBRO.....	96.344	107.970	126.609	124.159	124.695	131.935	156.065	161.535	137	152
OUTUBRO.....	99.366	110.960	126.422	125.238	128.065	130.891	148.882	148.482	121	170
NOVEMBRO.....	99.955	112.088	125.877	124.087	129.922	111.597	164.078	164.427	135	142
DEZEMBRO.....	95.302	108.867	122.066	118.771	125.916	92.593	111.349	110.190	114	117

FONTE: SUFRAMA - SUPERINTENDÊNCIA DA ZONA FRANCA DE MANAUS

NOTA: Venda de Motociclos 2012 e 2013 (valores em mil unidades)