

# **ANUÁRIO ESTATÍSTICO**

## **2008**

**AMAZONAS**



GOVERNO DO ESTADO DO  
**AMAZONAS**



**ANUÁRIO ESTATÍSTICO DO  
AMAZONAS  
2008**





**GOVERNO DO ESTADO DO AMAZONAS**  
**Secretaria de Estado de Planejamento e**  
**Desenvolvimento Econômico.**

# **ANUÁRIO ESTATÍSTICO DO AMAZONAS**

*Anuário Estatístico do Amazonas*

**Manaus**

v.22

*p. 1 - 529*

2009

GOVERNADOR DO ESTADO DO AMAZONAS  
**CARLOS EDUARDO DE SOUZA BRAGA**

VICE GOVERNADOR DO ESTADO DO AMAZONAS  
**OMAR JOSÉ ABDEL AZIZ**

SECRETÁRIO DE ESTADO DE PLANEJAMENTO E  
DESENVOLVIMENTO ECONÔMICO  
**DENIS MINEV**

SECRETÁRIO EXECUTIVO DE PLANEJAMENTO  
E DESENVOLVIMENTO ECONÔMICO  
**JOSÉ MARCELO DE CASTRO LIMA FILHO**

SECRETÁRIO EXECUTIVO ADJUNTO DE PLANEJAMENTO  
**RONNEY CÉSAR CAMPOS PEIXOTO**

# **SEPLAN**

Secretaria de Estado de Planejamento  
e Desenvolvimento Econômico

## **ANUÁRIO ESTATÍSTICO DO AMAZONAS 2008**

MANAUS – AMAZONAS  
2009

**Diretor do Departamento de Estudos, Pesquisas e Informações.**

*Geraldo Lopes de Souza Júnior*

**Coordenadora do Trabalho**

*Maria Celeste Sampaio Amorim*

**Apoio Técnico**

*Elcy Serejo Corrêa*

*Josenete Cavalcante Costa*

**Editor:**

*Secretaria de Estado de Planejamento e Desenvolvimento Econômico – SEPLAN.*

*Departamento de Estudos, Pesquisas e Informações - DEPI*

*Gerência de Estudos e Pesquisas*

**Informática**

*Maria Celeste Sampaio Amorim*

*Rodrigo Feitoza*

**Foto da capa:**

[bradescobancodoplaneta.ning.com/photo/photo/l...](http://bradescobancodoplaneta.ning.com/photo/photo/l...)

**Capa:**

*Rodrigo Feitoza*

**Reprodução Gráfica:**

*Azemar Contreiras Maciel Junior*

**Endereço:**

*Rua Major Gabriel n.º1.870 – Praça 14*

*CEP 69020-060*

*Manaus – Amazonas*

*Fone: (0xx92) 2126-1225/2126-1215/2126-1217*

*Pabx: (0xx92) 2126-1200*

*E-mail: [depi@seplan.am.gov.br](mailto:depi@seplan.am.gov.br)*

*ANUÁRIO ESTATÍSTICO DO AMAZONAS, v. 1 - ,  
1965 - . – Manaus: SEPLAN/DEPI, 2008  
v. 21 tab. Anual*

*v. 1-5 publicado pelo Departamento Estadual de Estatística; v. 6-  
12 publicado pelo CODEAMA; v. 13-15 publicado pela SEPLAN; v.  
16-17 publicado pela SEAD; v.18 -22 publicado pela SEPLAN.*

*1. Amazonas – Estatística – Anuários*

*CDD: 318.113 (22 ed.)*



## SUMÁRIO

HINO DO AMAZONAS.....	09
APRESENTAÇÃO.....	11

### SEÇÃO I- CARACTERIZAÇÃO DO ESTADO

#### CAPÍTULO 1 – LOCALIZAÇÃO GEOGRÁFICA

Tabela 1.1 - Síntese das características geográficas do território – 2007.....	15
Tabela 1.2 - Áreas e limites, segundo as mesorregiões, microrregiões e municípios – .....	16

#### CAPÍTULO 2 – MEIO AMBIENTE E RECURSOS NATURAIS

Tabela 2.1 - Pontos mais altos do Amazonas - 2004.....	19
Tabela 2.2 - Unidades de conservação da natureza, com indicação da área total e municípios abrangidos .....	20
Tabela 2.3 - Principais observações meteorológicas da estação localizada em Manaus – 2000.....	23
Tabela 2.4 - Principais observações meteorológicas da estação localizada em Manaus – 2001.....	24
Tabela 2.5 - Principais observações meteorológicas da estação localizada em Manaus – 2002.....	25
Tabela 2.6 - Observações hidrométricas do Rio Negro, no porto de Manaus 1960 - 2008.....	26
Tabela 2.7 - Observações hidrométricas do Rio Negro, segundo as cotas mensais no porto de Manaus – 2007.....	27
Tabela 2.8 - Observações hidrométricas do Rio Negro, segundo as cotas mensais no porto de Manaus – 2008.....	28
Tabela 2.9 - Área das bacias hidrográficas e dos rios.....	29
Tabela 2.10 - Focos de calor mensal comparativo no Amazonas – 2000 – 2008.....	30

#### CAPÍTULO 3 – TERRAS INDÍGENAS

Tabela 3.1 - Terras indígenas, área total, população indígena estimada, situação da demarcação no Estado do Amazonas - 2000.....	31
--	----

#### CAPÍTULO 4 – DIVISÃO POLÍTICA – ADMINISTRATIVA E REGIONAL

Tabela 4.1 - Unidades político – administrativas regionais – 2005 – 2008.....	35
Tabela 4.2 - Mesorregiões, microrregiões, municípios e distritos, segundo a divisão do Governo Federal.....	36
Tabela 4.3 - Sub-regiões, centros sub-regionais, municípios e gentílico, segundo o Governo Estadual.....	38

#### CAPÍTULO 5 – CARACTERÍSTICAS DOS MUNICÍPIOS

Tabela 5.1 - Organização geográfica, população, área e densidade, segundo as mesorregiões, microrregiões, e municípios – 2007....	40
Tabela 5.2 - Organização geográfica, população, área e densidade, segundo as mesorregiões, microrregiões, e municípios – 2008....	42
Tabela 5.3- Organização geográfica, população, área e densidade, segundo as mesorregiões, microrregiões, e municípios – 2009....	44

#### CAPÍTULO 6 – ÁREAS DE DESENVOLVIMENTO REGIONAL

Tabela 6.1 - Área terrestre e área abrangida pela SUDAM e SUFRAMA, segundo as Unidades da Federação – 2000.....	46
---	----

### SEÇÃO II- POPULAÇÃO

#### CAPÍTULO 7 – ESTATÍSTICAS POPULACIONAIS

Tabela 7.1 - População residente na área urbana do Estado, segundo o sexo, grupos de idade e alfabetização – 2006 - 2008.....	49
Tabela 7.2 - População residente e estimada, segundo as mesorregiões, microrregiões e municípios - 2007– 2009.....	50
Tabela 7.3 – Estimativa populacional do Estado do Amazonas - 2010 – 2030.....	53
Tabela 7.4 - Taxa de crescimento populacional segundo as mesorregiões, microrregiões e municípios – 1991 – 2000.....	54
Tabela 7.5 - Taxa de crescimento populacional segundo as mesorregiões, microrregiões e municípios – 2000 – 2008.....	55
Tabela 7.6 - Taxa de analfabetismo, segundo as mesorregiões, microrregiões e municípios – 2000 .....	57

#### CAPÍTULO 8 – POPULAÇÃO ECONOMICAMENTE ATIVA E NÃO ECONOMICAMENTE ATIVA

Tabela 8.1 - Pessoas de 10 anos ou mais de idade, por condição de atividade e sexo, segundo grupos de idade – 2006.....	59
Tabela 8.2 - Pessoas de 10 anos ou mais de idade, por condição de atividade e sexo, segundo grupos de idade – 2007.....	60
Tabela 8.3 - Pessoas de 10 anos ou mais de idade, por condição de atividade e sexo, segundo grupos de idade – 2008.....	61
Tabela 8.4 - Pessoas de 10 anos ou mais de idade, por condição de atividade e sexo, segundo grupos de anos de estudo – 2006.....	62
Tabela 8.5 - Pessoas de 10 anos ou mais de idade, por condição de atividade e sexo, segundo grupos de anos de estudo – 2007.....	63

Tabela 8.6 -	Pessoas de 10 anos ou mais de idade, por condição de atividade e sexo, segundo grupos de anos de estudo – 2008.....	64
Tabela 8.7 -	Pessoas de 10 anos ou mais de idade, por sexo, segundo as classes de rendimento médio mensal -2006.....	65
Tabela 8.8 -	Pessoas de 10 anos ou mais de idade, por sexo, segundo as classes de rendimento médio mensal -2007.....	66
Tabela 8.9 -	Pessoas de 10 anos ou mais de idade, por sexo, segundo as classes de rendimento médio mensal -2008.....	67
<b>CAPÍTULO 9 – POPULAÇÃO OCUPADA</b>		
Tabela 9.1-	Pessoas de 10 anos ou mais de idade, ocupadas na semana de referência, por número de trabalhos, ramos de atividades e posição de ocupação segundo o sexo – 2006.....	68
Tabela 9.2-	Pessoas de 10 anos ou mais de idade, ocupadas na semana de referência, por número de trabalhos, ramos de atividades e posição de ocupação segundo o sexo – 2007.....	69
Tabela 9.3-	Pessoas de 10 anos ou mais de idade, ocupadas na semana de referência, por número de trabalhos, ramos de atividades e posição de ocupação segundo o sexo – 2008.....	70
<b>CAPÍTULO 10 – SAÚDE</b>		
Tabela 10.1 -	Unidades de saúde, por dependência administrativa, tipologia e leitos segundo as mesorregiões, microrregiões e municípios – 2005 – 2007.....	71
Tabela 10.2 -	Número de casos de agravos confirmados no Estado do Amazonas – 2006 – 2008.....	73
Tabela 10.3 -	Cânceres mais freqüentes diagnosticados no Estado do Amazonas - 2005 – 2007.....	74
Tabela 10.4 -	Óbitos por faixa etária, segundo as principais causas – 2006.....	75
Tabela 10.5 -	Óbitos por faixa etária, segundo as principais causas – 2007.....	76
Tabela 10.6-	Nascidos vivos e óbitos em < 1 ano, segundos as mesorregiões, microrregiões e municípios – 2006- 2008.....	77
Tabela 10.7-	Casos de doenças diarreicas agudas, no Estado do Amazonas, segundo as mesorregiões, microrregiões e municípios – 2006 - 2007.....	78
Tabela 10.8-	Casos de malária, no Estado do Amazonas, segundo as mesorregiões, microrregiões e municípios – 2005 - 2007.....	80
Tabela 10.9-	Casos de hanseníase, no Estado do Amazonas, segundo as mesorregiões, microrregiões e municípios – 2006 – 2008.	83
Tabela 10.10-	Casos de dengue e tuberculose no Estado do Amazonas, por faixa etária – 2000 – 2005.....	86
Tabela 10.11	Casos de dengue confirmados segundo os municípios do Estado do Amazonas – 2006 – 2007.....	87
Tabela 10.12	Casos de Aids no Estado do Amazonas por sexo, segundo faixa etária – 2000 – 2005.....	88
Tabela 10.13	Casos de AIDS > de 13 anos segundo os municípios do Estado do Amazonas – 2006 – 2007.....	89
<b>CAPÍTULO 11 – CARACTERÍSTICAS DE INSTRUÇÃO DA POPULAÇÃO</b>		
Tabela 11.1 -	Pessoas de 10 anos ou mais de idade, por sexo, segundo os anos de estudo – 2006 - 2008.....	93
Tabela 11.2 -	Pessoas de 5 anos ou mais de idade, por condição de alfabetização e sexo, segundo os grupos de idade – 2006 - 2008.....	94
Tabela 11.3 -	Estudantes de 5 anos ou mais de idade, por sexo, segundo o grau e a série que freqüentavam – 2004 - 2006.....	95
<b>CAPÍTULO 12 – ENSINO</b>		
<b>EDUCAÇÃO BÁSICA</b>		
Tabela 12.1 -	Matrícula inicial, por localização e dependência administrativa, segundo o nível de ensino – 2006 - 2008.....	99
Tabela 12.2 -	Matrícula inicial, por dependência administrativa e localização – 2006 - 2008.....	100
Tabela 12.3 -	Matrícula inicial, por dependência administrativa e nível de ensino, segundo as mesorregiões, microrregiões e municípios – 2006 – 2008.....	102
Tabela 12.4 -	Corpo docente, por dependência administrativa e nível de ensino, segundo as mesorregiões, microrregiões e municípios – 2006.....	103
Tabela 12.5 -	Corpo docente, por dependência administrativa e nível de ensino, segundo as mesorregiões, microrregiões e municípios – 2007.....	149
Tabela 12.6 -	Corpo docente, por dependência administrativa e nível de ensino, segundo as mesorregiões, microrregiões e municípios – 2008.....	169
Tabela 12.7 -	Número de estabelecimentos por dependência administrativa e nível de ensino, segundo as mesorregiões, microrregiões e municípios – 2006– 2008.....	189
Tabela 12.8 -	Número de docentes em exercício, por dependência administrativa e nível de ensino, segundo as mesorregiões, microrregiões e municípios – 2006.....	203
Tabela 12.9 -	Número de docentes em exercício, por dependência administrativa e nível de ensino, segundo as mesorregiões, microrregiões e municípios – 2007.....	207
Tabela 12.10 -	Número de docentes em exercício, por dependência administrativa e nível de ensino, segundo as mesorregiões, microrregiões e municípios – 2008.....	211
Tabela 12.11 -	Número de escolas por dependência administrativa e localização, segundo as mesorregiões, microrregiões e municípios – 2006.....	215
Tabela 12.12 -	Número de escolas por dependência administrativa e localização, segundo as mesorregiões, microrregiões e municípios – 2007.....	219
Tabela 12.13 -	Número de escolas por dependência administrativa e localização, segundo as mesorregiões, microrregiões e municípios - 2008.....	223

Tabela 12.14 - Matrícula final por dependência administrativa e nível de ensino, segundo as mesorregiões, microrregiões e municípios – 2005 - 2007.....	227
Tabela 12.15 - Dados gerais do movimento e rendimento escolar por nível de ensino, segundo as mesorregiões, microrregiões e municípios - 2005 - 2007 .....	239
Tabela 12.16 - Movimento e rendimento escolar por dependência administrativa e nível de ensino, segundo as mesorregiões, microrregiões e municípios – 2005.....	248
Tabela 12.17 - Movimento e rendimento escolar por dependência administrativa e nível de ensino, segundo as mesorregiões, microrregiões e municípios – 2006.....	257
Tabela 12.18 - Movimento e rendimento escolar por dependência administrativa e nível de ensino, segundo as mesorregiões, microrregiões e municípios - 2007.....	266

#### **EDUCAÇÃO SUPERIOR**

Tabela 12.19 - Número de instituições de educação superior por organização acadêmica e localização (capital e interior), no Estado do Amazonas – 2005– 2007.....	277
Tabela 12.20 - Número de docentes por organização acadêmica e regime de trabalho, no Estado do Amazonas – 2005– 2007.....	278
Tabela 12.21 - Número de docentes (em exercício e afastados), por organização acadêmica e grau de formação, no Estado do Amazonas – 2005– 2007.....	279
Tabela 12.22 - Número de docentes por organização acadêmica e sexo, no Estado do Amazonas – 2005– 2007.....	280
Tabela 12.23 - Número de cursos de educação superior por organização acadêmica e localização (capital e interior), no Estado do Amazonas – 2005– 2007.....	281
Tabela 12.24 - Número de vagas oferecidas, candidatos inscritos e ingressos, por vestibular nos cursos de educação superior por organização acadêmica – 2005– 2007.....	282
Tabela 12.25 - Matrícula em cursos de educação superior por organização acadêmica e localização (capital e interior), no Estado do Amazonas – 2005– 2007.....	283
Tabela 12.26 - Matrícula em cursos de educação superior por organização acadêmica e turno, no Estado do Amazonas – 2005– 2007.....	284
Tabela 12.27 - Matrícula em cursos de educação superior por organização acadêmica e sexo dos matriculados no Estado do Amazonas – 2005– 2007.....	285
Tabela 12.28 - Número de concluintes de educação superior por organização acadêmica e localização (capital e interior), no Estado do Amazonas – 2005– 2007.....	286
Tabela 12.29 - Número de concluintes de educação superior por organização acadêmica e turno, no Estado do Amazonas – 2005– 2007.....	287
Tabela 12.30 - Número de concluintes de educação superior por organização acadêmica e sexo dos concluintes no Estado do Amazonas – 2005– 2007.....	288
Tabela 12.31 - Instituições de educação superior por organização acadêmica e categoria administrativa no Estado do Amazonas – 2007.....	289

#### **CAPÍTULO 13 - DOMICÍLIOS PARTICULARES**

Tabela 13.1 - Domicílios particulares permanentes, segundo algumas características: tipo, condição de ocupação e saneamento - 2006 – 2008.....	290
Tabela 13.2 - Domicílios particulares permanentes, segundo algumas características: bens duráveis - 2006 – 2008.....	291
Tabela 13.3 - Domicílios particulares permanentes, segundo algumas características: linha telefônica, iluminação elétrica e densidade de moradores por dormitório – 2006 – 2008.....	292

#### **CAPÍTULO 14 – URBANIZAÇÃO**

Tabela 14.1 - Áreas capinadas na cidade de Manaus - 1998 - 2002.....	293
Tabela 14.2 - Serviços de tapa buraco, implantação e manutenção de vias e rede de drenagem - 1998 – 2002.....	294
Tabela 14.3 - Extensão varrida diariamente, na cidade de Manaus - 1998 - 2002.....	295
Tabela 14.4 - Lixo removido na cidade de Manaus – 1995 - 2002.....	295

#### **CAPÍTULO 15 - JUSTIÇA E SEGURANÇA PÚBLICA**

Tabela 15.1 - Acidentes de trânsito ocorridos na capital e interior com vítimas e com danos - 1995 – 2008.....	296
Tabela 15.2 - Veículos envolvidos em acidentes de trânsito no Estado do Amazonas - 2005 - 2008.....	297
Tabela 15.3 - Pessoal existente no Corpo de Bombeiros e ocorrências de incêndios - 2005 – 2007.....	298
Tabela 15.4 - Ocorrências atendidas pelo Corpo de Bombeiros em Manaus – 2008.....	299
Tabela 15.5- Número de Ocorrências, segundo a Natureza na Cidade de Manaus – 2005 – 2008.....	300

#### **CAPÍTULO 16 - MOVIMENTO ELEITORAL**

Tabela 16.1 - Eleitores, votantes e abstenções segundo as mesorregiões, microrregiões e municípios -1998 2006.....	301
Tabela 16.2 - Eleitores por faixa etária e sexo na capital e interior – 1998 - 2006.....	305
Tabela 16.3 - Eleitores, votantes e abstenções no Referendo, segundo as mesorregiões, microrregiões e municípios – 2005.....	306

## SEÇÃO III – RECURSOS ECONÔMICOS

### CAPÍTULO 17 – SALÁRIO MÍNIMO

Tabela 17.1 - Salário mínimo, nominal e real, segundo os meses – 2000 – 2008.....	310
---	-----

### CAPÍTULO 18 – AGRICULTURA

Tabela 18.1 - Área colhida e produção obtida, segundo os principais produtos das culturas temporárias e permanentes – 2005–2007.....	313
Tabela 18.2 - Área colhida e produção obtida das culturas temporárias e permanentes, segundo as mesorregiões, microrregiões e municípios- 2005– 2007.....	314

### CAPÍTULO 19 - EXTRAÇÃO VEGETAL

Tabela 19.1 - Produção extrativa vegetal, segundo os principais produtos – 2005 – 2007.....	368
Tabela 19.2 - Produção extrativa vegetal, segundo as mesorregiões, microrregiões e municípios – 2005 –2007.....	369

### CAPÍTULO 20 - EFETIVO PECUÁRIO

Tabela 20.1 - Efetivo dos rebanhos no Estado do Amazonas - 2005 – 2007.....	380
Tabela 20.2 - Efetivo dos rebanhos, segundo as mesorregiões, microrregiões e municípios – 2005 – 2007.....	381

### CAPÍTULO 21 - EFETIVO AVÍCOLA

Tabela 21.1 - Efetivo avícola no Estado do Amazonas - 2005 - 2007.....	390
Tabela 21.2 - Efetivo avícola, segundo as mesorregiões, microrregiões e municípios - 2005 – 2007.....	391

### CAPÍTULO 22 – PESCADO

Tabela 22.1 - Pesca Extrativa, em toneladas, segundo principais espécies de água doce no Estado do Amazonas – 2002 – 2006.	394
Tabela 22.2 - Produção de pescado exportado para o mercado nacional e internacional - 1996 – 2000.....	394

### CAPÍTULO 23 - PRODUTOS DE ORIGEM ANIMAL

Tabela 23.1 - Produção de origem animal no Estado do Amazonas - 2005 – 2007.....	395
Tabela 23.2 - Produção de leite, segundo as mesorregiões, microrregiões e municípios - 2005 – 2007.....	396
Tabela 23.3 - Produção de ovos de galinha, segundo as mesorregiões, microrregiões e municípios - 2005 – 2007.....	398

### CAPÍTULO 24 - INDÚSTRIA EXTRATIVA MINERAL

Tabela 24.1 - Produção dos principais produtos minerais metálicos e não-metálicos - 2005 – 2008.....	400
--	-----

### CAPÍTULO 25 - INDÚSTRIA DE TRANSFORMAÇÃO

Tabela 25.1 - Petróleo bruto processado e principais produtos derivados do petróleo - 2006– 2008.....	401
Tabela 25.2 - Vendas de produtos derivados do petróleo - 2006- 2008.....	402
Tabela 25.3 - Produção de farinha de trigo e derivados, em Manaus - 2004 - 2006.....	403

### CAPÍTULO 26 - INDÚSTRIA DA CONSTRUÇÃO

Tabela 26.1 - Certidão de habite-se, segundo a quantidade e a área de edificação na cidade de Manaus - 1998 - 2000.....	405
Tabela 26.2 - Aprovação e licença, segundo a quantidade e a área de edificação na cidade de Manaus - 1998 – 2000.....	406

### CAPÍTULO 27 – ELETRICIDADE

Tabela 27.1 - Balanço energético da cidade de Manaus - 1990 - 2008.....	407
Tabela 27.2 - Geração bruta, potência instalada, demanda máxima de potência e horas de funcionamento das usinas geradoras de energia, segundo as mesorregiões, microrregiões e municípios - 2006.....	408
Tabela 27.3 - Geração bruta, potência instalada, demanda máxima de potência e horas de funcionamento das usinas geradoras de energia, segundo as mesorregiões, microrregiões e municípios - 2007.....	409
Tabela 27.4 - Geração bruta, potência instalada, demanda máxima de potência e horas de funcionamento das usinas geradoras de energia, segundo as mesorregiões, microrregiões e municípios - 2008.....	412
Tabela 27.5 - Número de consumidores, por classe, segundo as mesorregiões, microrregiões e municípios - 2006.....	414
Tabela 27.6 - Número de consumidores, por classe, segundo as mesorregiões, microrregiões e municípios - 2007.....	417
Tabela 27.7 - Número de consumidores, por classe, segundo as mesorregiões, microrregiões e municípios - 2008.....	420
Tabela 27.8 - Consumo por classe, segundo as mesorregiões, microrregiões e municípios - 2006.....	423

Tabela 27.9 - Consumo por classe, segundo as mesorregiões, microrregiões e municípios - 2007.....	426
Tabela 27.10 - Consumo por classe, segundo as mesorregiões, microrregiões e municípios - 2008.....	429

## **SEÇÃO IV- FINANÇAS PÚBLICAS E MERCADO FINANCEIRO**

### **CAPÍTULO 28 - RECEITA E DESPESA DO ESTADO**

Tabela 28.1 - Tributos Federais arrecadados no Estado do Amazonas - 2006– 2008.....	434
Tabela 28.2 - Receita arrecadada no Estado do Amazonas – 2006– 2008.....	435
Tabela 28.3 - Despesa empenhada no Estado do Amazonas – 2006– 2008.....	435
Tabela 28.4 - Comparativo da receita e despesa no Estado do Amazonas – 2006– 2008.....	436
Tabela 28.5 - Receita orçada, arrecadada e despesa orçamentária do Estado do Amazonas - 1996 – 2008.....	436
Tabela 28.6 - Transferências de recursos federais e estaduais - 2006.....	437
Tabela 28.7 - Transferências de recursos federais e estaduais - 2007.....	440
Tabela 28.8 - Transferências de recursos federais e estaduais - 2008.....	443
Tabela 28.9 - Receita tributária estadual - 2004 - 2008.....	446
Tabela 28.10 Valor Arrecadado pela Previdência Social, segundo os municípios do Estado do Amazonas – 2000 – 2008.....	448

### **CAPÍTULO 29 – CONTAS REGIONAIS**

Tabela 29.1 - Participação das atividades econômicas no valor adicionado bruto no Estado do Amazonas – 2003 – 2006.....	450
Tabela 29.2 - Produto interno bruto per capita, do Estado do Amazonas – 1994 – 2006.....	451
Tabela 29.3 - Participação dos setores no produto interno bruto a custo de fatores – 1994 – 2006.....	452
Tabela 29.4 - Produto interno bruto a preço de mercado corrente, por unidades da federação, segundo a classificação - 2004 .....	453
Tabela 29.5 - Produto interno bruto a preço de mercado corrente, por unidades da federação, segundo a classificação - 2005 .....	454
Tabela 29.6 - Produto interno bruto a preço de mercado corrente, por unidades da federação, segundo a classificação - 2006 .....	455
Tabela 29.7 - Produto interno bruto a preço de mercado corrente, segundo as regiões – 2003 – 2006.....	456
Tabela 29.8 - Produto interno bruto (PIB) Municipal a preços de mercado corrente, por setor econômico, por mesorregiões, microrregiões e Municípios – 2003 – 2006.....	457

## **SEÇÃO V- SERVIÇOS, COMÉRCIO, TRANSPORTES E COMUNICAÇÕES**

### **CAPÍTULO 30 - MEIOS DE HOSPEDAGEM**

Tabela 30.1 - Estabelecimentos, unidades habitacionais e leitos existentes nos meios de hospedagem em Manaus - 2000 - 2004.....	462
---	-----

### **CAPÍTULO 31 - ABASTECIMENTO DE ÁGUA**

Tabela 31.1 - Número de ligações e extensão da rede, segundo as mesorregiões, microrregiões e municípios - 2005 - 2007.....	463
---	-----

### **CAPÍTULO 32 - ASPECTOS GERAIS DAS ATIVIDADES COMERCIAIS**

Tabela 32.1 - Registro de firmas comerciais por tipo jurídico no Estado do Amazonas - 2005 – 2008.....	464
--	-----

### **CAPÍTULO 33 - COMÉRCIO EXTERNO**

Tabela 33.1 - Quantidade e valor das importações - 1991 - 2008.....	465
Tabela 33.2 - Valor das importações, segundo os principais produtos - 2006.....	467
Tabela 33.3 - Valor das importações, segundo os principais produtos - 2007.....	468
Tabela 33.4 - Valor das importações, segundo os principais produtos - 2008.....	471
Tabela 33.5 - Quantidade e valor das exportações - 1991 - 2008.....	474
Tabela 33.6 - Valor das exportações, segundo os principais produtos - 2006.....	476
Tabela 33.7 - Valor das exportações, segundo os principais produtos - 2007.....	479
Tabela 33.8 - Valor das exportações, segundo os principais produtos - 2008.....	482

### **CAPÍTULO 34 - TRANSPORTE TERRESTRE**

Tabela 34.1 - Veículos novos registrados no Estado do Amazonas - 2006- 2008.....	485
Tabela 34.2 - Frota de veículos do Estado do Amazonas - 2006– 2008.....	486
Tabela 34.3 - Frota de veículos por tipo, segundo os municípios - 2006.....	487
Tabela 34.4 - Frota de veículos por tipo, segundo os municípios - 2007.....	490

Tabela 34.5 - Frota de veículos por tipo, segundo os municípios - 2008.....	493
Tabela 34.6 - Habilitações expedidas por tipo, segundo os municípios - 2006.....	495
Tabela 34.7- Habilitações expedidas por tipo, segundo os municípios - 2007.....	496
Tabela 34.8 - Habilitações expedidas por tipo, segundo os municípios - 2008.....	497
Tabela 34.9 - Operacionalização das empresas de Manaus - 1995 - 2008.....	498
Tabela 34.10 - Evolução das tarifas e passageiros transportados nas empresas de transportes rodoviários de Manaus - 1995 – 2008.....	498

#### CAPÍTULO 35 - TRANSPORTE AQUÁTICO

Tabela 35.1 - Características físicas e equipamentos operacionais do Porto de Manaus – 2007.....	499
Tabela 35.2 - Carga movimentada mensalmente, por tipo de navegação no Porto de Manaus – 2007– 2008.....	500
Tabela 35.3 - Movimentação de veículos na travessia Manaus – Iranduba – 2007 – 2008.....	501
Tabela 35.4 - Movimento Geral de Carga, Unidade Regional de Parintins – 2006 – 2007.....	502
Tabela 35.5 - Movimento Geral de Carga, Unidade Regional de Itacoatiara – 2006 - 2007.....	502
Tabela 35.6 - Movimento Geral de Carga, Unidade Regional de Coari – 2006 - 2007.....	502
Tabela 35.7 - Movimento Geral de Carga, Unidade Regional de Tabatinga – 2006 - 2007.....	503
Tabela 35.8 - Movimentação de Contêineres em Manaus - 2006 – 2008.....	504

#### CAPÍTULO 36 - TRANSPORTE AÉREO

Tabela 36.1 - Movimento de aeronaves, passageiros, correios e carga, no Aeroporto Internacional de Manaus - 2006 - 2008.....	505
--	-----

#### CAPÍTULO 37 - CORREIOS, TELÉGRAFOS E TELECOMUNICAÇÕES

Tabela 37.1 - Informações gerais sobre correios e telégrafos - 2005 - 2008.....	506
Tabela 37.2 - Acessos do serviço móvel, telefones de uso público e evolução da densidade no Estado do Amazonas – 2004 – 2008.....	506

#### CAPÍTULO 38 – TURISMO

Tabela 38.1 - Hóspedes brasileiros e estrangeiros registrados nos estabelecimentos de hospedagem em Manaus - 2005 - 2007.....	507
Tabela 38.2 - Fluxo de turistas brasileiros e estrangeiros no Estado do Amazonas, segundo os principais mercados emissores - 2005 – 2008.....	508
Tabela 38.3 - Taxa de ocupação das unidades habitacionais, leitos, permanência média e relação de hóspedes por unidade habitacional na cidade de Manaus - 2005 – 2007.....	509
Tabela 38.4 - Hóspedes, taxa de ocupação das unidades habitacionais, leitos, permanência média em alojamentos turísticos ambientais e ecológicos no Estado do Amazonas - 2005 – 2007.....	510
Tabela 38.5 - Quantidade de turistas, distribuídos por segmento - 2003 – 2008.....	511
Tabela 38.6 - Número de turistas estrangeiros e domésticos na cidade de Manaus – 2006 – 2008.....	512
Tabela 38.7 - Principais eventos promovidos pelos municípios -.....	513

## SEÇÃO VI - INDICADORES DE DESEMPENHO

#### CAPÍTULO 39 – IDEA

Tabela 39.1 - Registro de inadimplência no Serviço de Proteção ao Crédito – SPC, no Estado do Amazonas – 2007 – 2009.....	518
Tabela 39.2 - Extinção e Constituição das empresas no Estado do Amazonas – 2007 – 2009.....	519
Tabela 39.3 - Evolução de emprego formal e empregado admitidos no Estado do Amazonas – 2007 – 2009.....	520
Tabela 39.4 - Faturamento do Pólo Industrial de Manaus – 2007 -2009.....	521
Tabela 39.5 - Frota de veículos e acidentes de trânsito no Estado do Amazonas – 2007 – 2009.....	522
Tabela 39.6 - Movimento de passageiros nos aeroportos e total de aparelhos celulares com linha no Estado do Amazonas – 2007 – 2009.....	523
Tabela 39.7 - Exportação e Importação no Estado do Amazonas – 2007 – 2009.....	524
Tabela 39.8 - Movimentação de contêineres importação e exportação nos portos do Amazonas – 2007 – 2009.....	525
Tabela 39.9 - Atendimento realizado e diagnostico de casos de malária, dengue e hepatite no Estado do Amazonas – 2007 – 2009.....	526
Tabela 39.10 - Armas de fogo apreendidas, entorpecentes, roubo, lesões corporais e estupros no Estado do Amazonas – 2007 – 2009.....	527
Tabela 39.11 - Produção de motocicletas e celulares no Pólo Industrial de Manaus – 2007 – 2009.....	528
Tabela 39.12 - Total de mão-de-obra e venda de motocicletas no Pólo Industrial de Manaus – 2007 – 2009.....	529



## Hino do Amazonas

Letra: Jorge Tufic  
Música: Cláudio Santoro

Nas paragens da história o passado  
é de guerras, pesar e alegria,  
é vitória pousando suas asas  
sobre o verde da paz que nos guia.  
Assim foi que nos tempos escuros  
da conquista apoiada ao canhão  
novos povos plantaram seu berço,  
homens livres, na planta do chão

(Estribilho)

**Amazonas de bravos que doam,  
sem orgulho nem falsa nobreza,  
aos que sonham, seu canto de lenda,  
aos que lutam mais vida e riqueza.**

Hoje o tempo se faz claridade,  
só triunfa a esperança que luta,  
não há mais o mistério das matas  
um rumor de alvorada se escuta.  
A palavra em ação se transforma  
e a bandeira que nasce do povo  
liberdade há de ter no seu plano,  
os grilhões destruindo de novo.

(Estribilho)

**Amazonas de bravos que doam,  
sem orgulho nem falsa nobreza,  
aos que sonham, seu canto de lenda,  
aos que lutam mais vida e riqueza.**

Tão radioso amanhece o futuro  
nestes rios de pranto selvagem,  
que os tambores da glória já despertam  
ao clarão de uma eterna paisagem.  
Mas viver os destino dos fortes,  
nos ensina, lutando a floresta,  
pela vida que vibra em seus ramos,  
pelas aves, sua cores, suas festas.

(Estribilho)

**Amazonas de bravos que doam,  
sem orgulho nem falsa nobreza,  
aos que sonham, seu canto de lenda,  
aos que lutam mais vida e riqueza.**





## **APRESENTAÇÃO**

A Secretaria de Estado de Planejamento e Desenvolvimento Econômico - **SEPLAN**, através do Departamento de Estudos, Pesquisas e Informações - **DEPI**, dá continuidade aos trabalhos de geração, organização e sistematização das estatísticas estaduais. A publicação da **22ª** edição do “**ANUÁRIO ESTATÍSTICO**”, que colocamos a disposição dos diversos usuários, constitui uma contribuição do Estado à geração de informações sobre a realidade amazonense.

Este trabalho reúne informações sobre os Municípios e o Estado como um todo, contemplando aspectos diversos nas áreas de geografia, demografia, educação, saúde, saneamento, segurança pública, movimento eleitoral, atividades agropecuárias, finanças e sistema de contas regionais, entre outros.

Esta publicação, instrumento de divulgação de informações estatísticas, no âmbito da secretaria, constitui uma contribuição ao público em geral e aos estudiosos dos vários setores e instituições, enquanto subsídios à percepção do quadro de realidade socioeconômica estadual.

Com este trabalho, a **SEPLAN** ao tempo em que assegura a atualização de uma série histórica de dados estatísticos, dá cumprimento a um item de sua missão, que é a de organizar, tratar e disseminar informações sobre a realidade estadual.

Por fim, em nome da **SEPLAN/ DEPI**, agradecemos as pessoas e as instituições que direta e indiretamente contribuíram para a realização deste trabalho, sobretudo com o fornecimento dos dados estatísticos, sem os quais não seria possível a elaboração deste **ANUÁRIO**.

**GERALDO LOPES DE SOUZA JÚNIOR**

Diretor do Departamento de Estudos, Pesquisas e Informações – DEPI



# SEÇÃO I

## CARACTERIZAÇÃO DO ESTADO

---

CAPÍTULO 1 - Localização Geográfica

CAPÍTULO 2 - Meio Ambiente e Recursos Naturais

CAPÍTULO 3 - Terras Indígenas

CAPÍTULO 4 - Divisão Político-Administrativa e Regional

CAPÍTULO 5 - Características dos Municípios

CAPÍTULO 6 - Áreas de Desenvolvimento Regional



# ANUÁRIO ESTATÍSTICO DO AMAZONAS

## CAPÍTULO 1- LOCALIZAÇÃO GEOGRÁFICA

Tabela 1.1- Síntese das características geográficas do território - 2007

CARACTERÍSTICAS GEOGRÁFICAS	MEDIDAS	CARACTERÍSTICAS GEOGRÁFICAS	MEDIDAS
PONTOS EXTREMOS		LOCALIZAÇÃO GEOGRÁFICA DE MANAUS	
NORTE		Latitude.....	-03° 06' 07"
Latitude.....	02° 14' 49"	Longitude.....	-60° 01' 30"
Longitude.....	-67° 24' 35"		
SUL		DISTÂNCIA EM LINHA RETA DE MANAUS	
Latitude.....	-09° 48' 51"	AS CAPITAIS BRASILEIRAS (Km)	
Longitude.....	-66° 48' 21"	Porto Velho.....	759,1
LESTE		Rio Branco.....	1.148,5
Latitude.....	-02° 02' 12"	Boa Vista.....	658,8
Longitude.....	-56° 05' 49"	Macapá.....	1.055,7
OESTE		Belém.....	1.294,4
Latitude.....	-07° 06' 41"	Palmas.....	1.510,6
Longitude.....	-73° 48' 03"	São Luiz.....	1.749,2
		Teresina.....	1.925,0
		Fortaleza.....	2.388,1
		Natal.....	2.770,3
		João Pessoa.....	2.825,1
		Recife.....	2.839,2
		Maceió.....	2.783,6
		Aracaju.....	2.679,2
		Salvador.....	2.610,7
		Belo Horizonte.....	2.549,4
		Vitória.....	2.869,4
		Rio de Janeiro.....	2.850,8
		São Paulo.....	2.687,2
		Curitiba.....	2.729,1
		Florianópolis.....	2.971,4
		Porto Alegre.....	3.124,7
		Campo Grande.....	2.005,9
		Cuiabá.....	1.447,7
		Goiânia.....	1.910,7
DISTÂNCIA ENTRE OS PONTOS			
EXTREMOS (Km)			
Norte-Leste.....	939.094		
Norte-Sul.....	1.394.975		
Norte-Oeste.....	1.556.148		
Leste-Sul.....	1.465.797		
Leste-Oeste.....	2.040.337		
Sul-Oeste.....	825.352		
EXTENSÃO DA LINHA DIVISÓRIA DO AMAZONAS E MUNICÍPIOS			
LIMÍTROFES COM OUTROS PAÍSES (Km).....		DISTÂNCIA DE MANAUS À BRASÍLIA (km)	
Amazonas/Colômbia.....	1.532,17	EM LINHA RETA.....	1.931,5
Santo Antônio do Itá.....	140,10	RODOVIÁRIA.....	3.490
Japurá.....	346,71		
Tabatinga.....	61,78	ESTAÇÕES GEODÉSICAS PLANIMÉTRICAS, ALTIMÉTRICAS E	
São Gabriel da Cachoeira.....	983,59	GRAVIMÉTRICAS	
Amazonas/Peru.....	951,60	Planimétricas.....	244
Benjamin Constant.....	37,10	Altimétricas.....	854
Atalaia do Norte.....	909,94	Gravimétricas.....	701
Tabatinga.....	4,56		
Amazonas/Venezuela.....	739,17	ÁREA TERRESTRE (Km2)	
Santa Isabel do Rio Negro.....	342,60	Brasil.....	8.514.876,599
Barcelos.....	312,99	Região Norte.....	3.853.327,229
São Gabriel da Cachoeira.....	83,58	Amazonas.....	1.559.161,814
ALTITUDE DE MANAUS (m).....	92,9		

FONTE: Anuário Estatístico do Brasil - IBGE

# ANUÁRIO ESTATÍSTICO DO AMAZONAS

## CAPÍTULO 1- LOCALIZAÇÃO GEOGRÁFICA

Tabela 1.2 - Áreas e limites, segundo as mesorregiões, microrregiões e municípios

(continua)

MESORREGIÕES MICRORREGIÕES EMUNICÍPIOS	ÁREA		LIMITES
	ABSOLUTA (km <sup>2</sup> )	RELATIVA (%)	
NORTE AMAZONENSE.....	404.980,0	25,78	
RIO NEGRO.....	332.278,1	21,15	
1300409 Barcelos.....	122.475,7	7,80	Roraima, Novo Airão, Codajás, Maraã, Santa Izabel do Rio Negro e Venezuela.
1303205 Novo Airão.....	37.771,2	2,40	Presidente Figueiredo, Manaus, Iranduba, Manacapuru, Caapiranga, Codajás, Barcelos e Roraima.
1303601 Santa Izabel do Rio Negro.....	62.846,2	4,00	Barcelos, Maraã, Japurá, São Gabriel da Cachoeira e Venezuela.
1303809 São Gabriel da Cachoeira.....	109.184,9	6,95	Santa Izabel do Rio Negro, Japurá, Colômbia e Venezuela.
JAPURÁ.....	72.701,9	4,63	
1302108 Japurá.....	55.791,5	3,55	Maraã, FonteBoa, Tonantins, Santo Antônio do Içá, Colômbia, São Gabriel da Cachoeira e Santa Izabel do Rio Negro.
1302801 Maraã.....	16.910,4	1,08	Santa Izabel do Rio Negro, Barcelos, Coari, Tefé, Alvarães, Uarini, Fonte Boa e Japurá.
SUDOESTE AMAZONENSE.....	335.395,9	21,35	
ALTO SOLIMÕES.....	213.281,2	13,58	
1300060 Amaturá.....	4.758,8	0,30	Jutaí, São Paulo de Olivença e Santo Antônio do Içá.
1300201 Atalaia do Norte.....	76.355,0	4,86	Benjamin Constant, Ipixuna, Guajará, Acre e Perú.
1300607 Benjamin Constant.....	8.793,4	0,56	Tabatinga, São Paulo de Olivença, Jutaí, Eirunepé, Ipixuna, Atalaia do Norte e Perú.
1301605 Fonte Boa.....	12.110,9	0,77	Uarini, Juruá, Jutaí, Tonantins, Japurá e Maraã.
1302306 Jutaí.....	69.551,9	4,43	Fonte Boa, Juruá, Carauari, Itamarati, Eirunepé, Benjamin Constant, São Paulo de Olivença, Amaturá, Santo Antônio do Içá e Tonantins.
1303700 Santo Antônio do Içá.....	12.307,8	0,78	Jutaí, Amaturá, São Paulo de Olivença, Tabatinga, Colombia, Japurá e Tonantins.
1303908 São Paulo de Olivença.....	19.745,8	1,26	Amaturá, Jutaí, Benjamin Constant, Tabatinga e Santo Antônio do Içá.
1304062 Tabatinga.....	3.225,1	0,21	São Paulo de Olivença, Benjamin Constant, Colômbia e Santo Antônio do Içá.
1304237 Tonantins.....	6.432,6	0,41	Fonte Boa, Jutaí, Santo Antônio do Içá e Japurá.
JURUÁ.....	122.114,7	7,77	
1301001 Carauari.....	25.767,3	1,64	Tefé, Tapauá, Itamarati, Jutaí e Juruá.
1301407 Eirunepé.....	15.831,6	1,01	Itamarati, Envira, Acre, Ipixuna, Benjamin Constant e Jutaí.
1301506 Envira.....	13.369,3	0,85	Pauini, Acre, Eirunepé e Itamarati.
1301654 Guajará.....	8.904,2	0,57	Ipixuna, Acre e Atalaia do Norte.
1301803 Ipixuna.....	13.565,9	0,86	Eirunepé, Acre, Atalaia do Norte e Benjamin Constant.
1301951 Itamarati.....	25.275,9	1,61	Tapauá, Pauini, Envira, Eirunepé, Jutaí e Carauari.
1302207 Juruá.....	19.400,4	1,24	Uarini, Alvarães, Carauari, Jutaí e Fonte Boa.

# ANUÁRIO ESTATÍSTICO DO AMAZONAS

## CAPÍTULO1- LOCALIZAÇÃO GEOGRÁFICA

Tabela 1.2 - Áreas e limites, segundo as mesorregiões, microrregiões e municípios

(continuação)

MESORREGIÕES MICRORREGIÕES E MUNICÍPIOS	ÁREA		LIMITES
	ABSOLUTA (km²)	RELATIVA (%)	
CENTRO AMAZONENSE.....	356.347,9	22,69	
TEFÉ.....	39.862,4	2,54	
1300029 Alvarães.....	5.911,8	0,38	Maraã, Tefé, Juruá e Uarini.
1304203 Tefé.....	23.704,4	1,51	Coari, Tapauá, Carauari ,Alvarães e Maraã.
1304260 Uarin.....	10.246,2	0,65	Alvarães, Juruá, Fonte Boa e Maraã.
COARI.....	111.590,3	7,10	
1300086 Anamá.....	2.453,9	0,16	Manacapuru, Beruri, Anori, Coari, Codajás e Caapiranga.
1300102 Anori.....	5.795,3	0,37	Anamá, Beruri, Tapauá, Coari e Codajás.
1300631 Beruri.....	17.251,2	1,10	Manaquiri, Borba, Manicoré, Tapauá, Anori, Anamá e Manacapuru.
1300839 Caapiranga.....	9.456,6	0,60	Manacapuru, Anamá, Codajás e Novo Airão.
1301209 Coari.....	57.921,6	3,69	Anori, Tapauá, Tefé, Maraã e Codajás.
1301308 Codajás.....	18.711,6	1,19	Anamá, Anori, Coari, Barcelos, Novo Airão e Caapiranga.
MANAUS.....	41.243,0	2,63	
1300300 Autazes.....	7.599,3	0,48	Itacoatiara, Nova Olinda do Norte, Borba, Careiro e Careiro da Várzea.
1301100 Careiro.....	6.091,5	0,39	Autazes, Borba, Careiro da Várzea, Manaquiri, Iranduba, Manaus e Itacoatiara.
1301159 Careiro da Várzea.....	2.631,1	0,17	Autazes, Careiro, Manaquiri, Iranduba, Manaus e Itacoatiara.
1301852 Iranduba.....	2.215,0	0,14	Careiro, Manaquiri, Manacapuru, Novo Airão e Manaus.
1302504 Manacapuru.....	7.329,2	0,47	Iranduba, Manaquiri, Beruri, Anamá, Caapiranga e Novo Airão.
1302553 Manaquiri.....	3.975,8	0,25	Iranduba, Careiro, Beruri e Manacapuru.
1302603 Manaus.....	11.401,1	0,73	Rio Preto da Eva, Itacoatiara, Careiro, Careiro da Várzea, Iranduba, Novo Airão e Presidente Figueiredo.
RIO PRETO DA EVA.....	31.235,4	1,99	
1303536 Presidente Figueiredo.....	25.422,2	1,62	Urucará, São Sebastião do Uatumã, Itapiranga, Rio Preto da Eva, Manaus, Novo Airão e Roraima.
1303569 Rio Preto da Eva.....	5.813,2	0,37	Itapiranga, Itacoatiara, Manaus e Presidente Figueiredo.
ITACOATIARA.....	25.387,2	1,62	
1301902 Itacoatiara.....	8.892,0	0,57	Itapiranga, Silves, Urucurituba, Boa Vista do Ramos, Maués, Nova Olinda do Norte, Autazes, Careiro, Manaus e Rio Preto da Eva.
1302009 Itapiranga.....	4.231,1	0,27	São Sebastião do Uatumã, Urucará, Urucurituba, Silves, Itacoatiara, Rio Preto da Eva e Presidente Figueiredo.
1303106 Nova Olinda do Norte.....	5.608,5	0,36	Maués, Borba, Autazes e Itacoatiara.
1304005 Silves.....	3.748,8	0,24	Itapiranga, Urucurituba e Itacoatiara.
1304401 Urucurituba.....	2.906,7	0,19	Parintins, Barreirinha, Boa Vista do Ramos, Itacoatiara, Silves, Itapiranga e Urucará.

## ANUÁRIO ESTATÍSTICO DO AMAZONAS

### CAPÍTULO1- LOCALIZAÇÃO GEOGRÁFICA

Tabela 1.2 - Áreas e limites, segundo as mesorregiões, microrregiões e municípios

(conclusão)

MESORREGIÕES MICRORREGIÕES E MUNICÍPIOS	ÁREA		LIMITES
	ABSOLUTA (km²)	RELATIVA (%)	
PARINTINS.....	107.029,6	6,81	
1300508 Barreirinha.....	5.750,5	0,37	Parintins, Pará, Maués, Boa Vista do Ramos e Urucurituba.
1300680 Boa Vista do Ramos.....	2.586,8	0,16	Barreirinha, Maués, Itacoatiara e Urucurituba.
1302900 Maués.....	39.988,4	2,55	Boa Vista do Ramos, Barreirinha, Pará, Borba, Nova Olinda do Norte e Itacoatiara.
1303007 Nhamundá.....	14.105,6	0,90	Parintins, Urucará, Roraima e Pará.
1303403 Parintins.....	5.952,3	0,38	Pará, Barreirinha, Urucurituba e Nhamundá.
1303957 São Sebastião do Uatumã..	10.741,0	0,68	Urucará, Itapiranga, Presidente Figueiredo.
1304302 Urucará.....	27.904,9	1,78	Nhamundá, Urucurituba, Itapiranga, São Sebastião do Uatumã, Presidente Figueiredo e Roraima.
SUL AMAZONENSE.....	474.021,8	30,18	
BOCA DO ACRE.....	65.612,3	4,18	
1300706 Boca do Acre.....	22.348,9	1,42	Lábrea, Acre e Pauini.
1303502 Pauini.....	43.263,4	2,75	Lábrea, Boca do Acre, Acre, Envira e Itamarati.
PURUS.....	187.372,9	11,93	
1300904 Canutama.....	29.819,6	1,90	Humaitá, Rondônia, Lábrea e Tapauá.
1302405 Lábrea.....	68.229,0	4,34	Canutama, Rondônia, Acre, Boca do Acre, Pauini e Tapauá.
1304104 Tapauá.....	89.324,3	5,69	Anori, Beruri, Manicoré, Humaitá, Canutama, Lábrea, Itamarati, Caraurari, Tefé e Coari.
MADEIRA.....	221.036,6	14,07	
1300144 Apuí.....	54.239,9	3,45	Novo Aripuanã, Borba, Maués, Mato Grosso e Manicoré.
1300805 Borba.....	44.251,2	2,82	Maués, Mato Grosso, Novo Aripuanã, Apuí, Manicoré, Beruri, Careiro, Autazes e Nova Olinda do Norte.
1301704 Humaitá.....	33.071,7	2,11	Manicoré, Rondônia, Canutama e Tapauá.
1302702 Manicoré.....	48.282,5	3,07	Novo Aripuanã, Mato Grosso, Humaitá, Tapauá, Beruri, Borba e Apuí.
1303304 Novo Aripuanã.....	41.191,3	2,62	Borba, Apuí, Mato Grosso e Manicoré.
13 AMAZONAS.....	1.570.745,7	100,00	

FONTE: IBGE, Diretoria de Geociências, Departamento de Cartografia



## ANUÁRIO ESTATÍSTICO DO AMAZONAS

### CAPÍTULO 2 - MEIO AMBIENTE E RECURSOS NATURAIS

**Tabela 2.1 - Pontos mais altos do Amazonas - 2004**

TOPÔNIMO	ACIDENTE GEOGRÁFICO	ALTITUDE (m)	LATITUDE	LONGITUDE
Pico da Neblina.....	Serra do Imeri	2.993,8	+ 00° 48' 01"	- 66° 00' 25"
Pico 31 de Março.....	(1) Serra do Imeri	2.972,7	+ 00° 48' 22"	- 66° 00' 17"
Pico do Cadorna.....	(1) Serra do Imeri	2.596,0	+ 00° 47' 50"	- 66° 00' 30"
.....	Serra do Imeri	2.399,0	+ 00° 51' 50"	- 65° 56' 21"
MF BVBB/4.....	Serra do Imeri	2.371,0	+ 00° 48' 27"	- 65° 59' 57"
Pico Guimarães Rosa .....	Serra do Imeri	2.105,0	+ 00° 44' 38"	- 65° 34' 40"
Pico Mascarenhas de Moraes .....	Serra do Imeri	1.818,0	+ 00° 43' 32"	- 65° 35' 35"
Pico Braz de Aguiar.....	Serra do Imeri	1.773,0	+ 00° 42' 15"	- 65° 34' 32"

FONTE: Anuário Estatístico do Brasil - IBGE

(1) Fronteira com a Venezuela

**ANUÁRIO ESTATÍSTICO DO AMAZONAS****CAPÍTULO 2 - MEIO AMBIENTE E RECURSOS NATURAIS****Tabela 2.2- Unidades de conservação da natureza, com indicação da área total e municípios abrangidos**

(continua)

UNIDADES DE CONSERVAÇÃO DA NATUREZA	ÁREA TOTAL (ha)	MUNICÍPIOS ABRANGIDOS
<b>PARQUES NACIONAIS</b>		
Amazônia .....	994.000	Maués (AM), Itaituba (PA)
Jaú.....	2.272.000	Novo Airão (AM)
Pico da Neblina.....	2.200.000	São Gabriel da Cachoeira (AM)
<b>PARQUES ESTADUAIS</b>		
Serra do Aracá.....	1.818.700	Barcelos (AM)
Nhamundá.....	28.370	Nhamundá (AM)
<b>RESERVA EXTRATIVISTA</b>		
Médio Juruá.....	254	Carauari (AM)
<b>ÁREAS DE RELEVANTE INTERESSE ECOLÓGICO</b>		
Javari Burití.....	15.000	Santo Antônio do Içá (AM)
Proj. Dinâmica Biológica Fragmentos Floresta.....	3.288	Manaus (AM)
<b>RESERVAS BIOLÓGICAS</b>		
Campina (INPA).....	900	Manaus (AM)
Abufari.....	288.000	Tapauá (AM)
Uatumã.....	560.000	Presidente Figueredo, Urucará e São Sebastião do Uatumã (AM)
<b>RESERVAS ECOLÓGICAS</b>		
Juamí - Japurá.....	173.200	Japurá (AM)
Jutaí - Solimões.....	288.187	Amaturá, Jutai e Santo Antônio do Içá (AM)
Sauim - Castanheira.....	109	Manaus (AM)
<b>RESERVAS FLORESTAIS</b>		
Adolfo Ducke (INPA)	10.072	Manaus e Rio Preto da Eva (AM)
Egler (INPA).....	700	Manaus (AM)
Rio Negro.....	3.790.000	São Gabriel da Cachoeira (AM)

**ANUÁRIO ESTATÍSTICO DO AMAZONAS**

**CAPÍTULO 2 - MEIO AMBIENTE E RECURSOS NATURAIS**

**Tabela 2.2- Unidades de conservação da natureza, com indicação da área total e municípios abrangidos**

(continuação)

UNIDADES DE CONSERVAÇÃO DA NATUREZA	ÁREA TOTAL (ha)	MUNICÍPIOS ABRANGIDOS
<b>ESTAÇÕES ECOLÓGICAS</b>		
Anavilhanas.....	350.018	Manaus e Novo Airão (AM)
Juamí - Japurá.....	572.650	Japurá (AM)
Universidade do Amazonas .....	2.750	Manaus (AM)
<b>FLORESTAS NACIONAIS</b>		
Amazonas .....	1.573.100	Barcelos e Santa Izabel do Rio Negro (AM)
Cubaté .....	416.532	São Gabriel da Cachoeira (AM)
Cuiari .....	109.518	São Gabriel da Cachoeira (AM)
Icana .....	200.561	São Gabriel da Cachoeira (AM)
Icana - Aiari.....	491.400	São Gabriel da Cachoeira (AM)
Mapiá - Inauini.....	311.000	Boca do Acre e Pauini (AM)
Parí Cachoeira I.....	18.000	São Gabriel da Cachoeira (AM)
Parí Cachoeira II.....	654.000	São Gabriel da Cachoeira (AM)
Piraiuara.....	631.436	São Gabriel da Cachoeira (AM)
Purus .....	256.000	Boca do Acre e Pauini (AM)
Taracú I.....	647.744	São Gabriel da Cachoeira (AM)
Taracú II .....	559.504	São Gabriel da Cachoeira (AM)
Tefé.....	1.020.000	Alvarães, Carauari, Juruá e Tefé (AM)
Urucu.....	66.496	São Gabriel da Cachoeira (AM)
Xie.....	407.935	São Gabriel da Cachoeira (AM)
Humaitá.....	468.790	Humaitá (AM)
<b>PARQUES MUNICIPAIS</b>		
Mindú.....	35	Manaus (AM)
Cachoeira do Alto Tarumã .....	208	Manaus (AM)
Tarumãzinho.....	120	Manaus (AM)
Parque Cultural de Desporto e Lazer da Ponta Negra	28	Manaus (AM)

**ANUÁRIO ESTATÍSTICO DO AMAZONAS****CAPÍTULO 2 - MEIO AMBIENTE E RECURSOS NATURAIS****Tabela 2.2- Unidades de conservação da natureza, com indicação da área total e municípios abrangidos**

(conclusão)

UNIDADES DE CONSERVAÇÃO DA NATUREZA	ÁREA TOTAL (ha)	MUNICÍPIOS ABRANGIDOS
<b>HORTO MUNICIPAL</b>		
Horto Municipal Chico Mendes.....	...	Manaus (AM)
<b>MONUMENTOS NATURAIS</b>		
Cachoeira dos Noivos.....	...	Manaus (AM)
Cachoeira das Almas.....	...	Manaus (AM)
<b>ÁREAS DE PROTEÇÃO AMBIENTAL</b>		
Rio Marmelo.....	842.778	Manicoré (AM)
Urubuí.....	36.600	Presidente Figueiredo (AM)
Marirua.....	...	Manicoré (AM)
Jatinama.....	...	Benjamin Constant (AM)
Lago do Piranha.....	...	Manacapuru (AM)
<b>JARDIM BOTÂNICO</b>		
Bosque da Ciência.....	2	Manaus (AM)
<b>JARDINS ZOOLOGICO</b>		
CIGS.....	...	Manaus (AM)
Tropical Hotel.....	...	Manaus (AM)
<b>UNIDADES AMBIENTAIS DO MUNICÍPIO DE MANAUS</b>		
Ponta Negra.....	2.164	Manaus (AM)
Tarumã.....	9.558	Manaus (AM)
Ponte da Bolívia.....	8	Manaus (AM)
Tupé.....	13.500	Manaus (AM)
Encontro das Águas.....	446	Manaus (AM)
Universidade do Amazonas.....	670	Manaus (AM)
Praia do Amarelinho.....	...	Manaus (AM)

FONTE: IBGE / IPAAM

# ANUÁRIO ESTATÍSTICO DO AMAZONAS

## CAPÍTULO 2 - MEIO AMBIENTE E RECURSOS NATURAIS

**Tabela 2.3 - Principais observações meteorológicas da estação localizada em Manaus - 2000**

MESES	PRESSÃO ATMOSFÉRICA (MB)	TEMPERATURA DO AR (°C)							UMIDADE RELATIVA (%)	NEBULOSIDADE (0 - 10)	PRECIPITAÇÃO PLUVIOMÉTRICA			EVAPORAÇÃO (mm)	INSOLAÇÃO TOTAL (horas e décimos)
		Média das Máximas	Média das Mínimas	Máxima Absoluta		Mínima Absoluta		Média Compensada			Altura Total (mm)	Máxima em 24 horas			
				Graus	Data	Graus	Data					Altura (mm)	Data		
Janeiro.....	1005,3	30,8	21,8	34,1	28/01/00	20,0	22/01/00	25,9	83	7	350,2	83,0	13/01/00	50,6	97,9
Fevereiro .....	1007,1	30,5	21,6	33,3	27/02/00	20,0	21/02/00	25,7	84	8	344,4	107,6	05/02/00	43,0	80,5
Março.....	1006,0	30,4	21,9	33,2	29/03/00	21,0	06/03/00	25,7	85	8	340,7	46,0	12/03/00	44,3	73,2
Abril.....	1006,8	30,4	21,5	33,4	09/04/00	19,0	15/04/00	25,5	86	7	535,4	154,4	20/04/00	39,9	50,9
Maió.....	1007,3	31,5	22,3	34,1	04/05/00	21,0	01/05/00	26,3	84	7	172,6	27,0	05/05/00	45,8	127,7
Junho.....	1005,5	32,5	22,0	34,3	09/06/00	21,1	18/06/00	26,7	81	5	48,2	7,6	15/06/00	53,5	187,2
Julho .....	1005,9	32,0	21,8	35,1	29/07/00	19,5	13/07/00	26,2	88	6	40,8	9,2	13/07/00	63,8	160,5
Agosto.....	1008,3	33,0	22,5	35,3	31/08/00	20,0	08/08/00	27,1	83	5	140,0	79,8	01/08/00	76,4	233,3
Setembro.....	1007,2	33,3	22,8	36,1	05/09/00	20,0	28/09/00	27,3	86	6	218,1	97,5	29/09/00	79,6	203,4
Outubro.....	1006,9	33,6	22,9	35,5	27/10/00	21,0	01/10/00	27,3	85	6	47,2	13,7	03/10/00	71,2	205,2
Novembro.....	1004,9	33,8	22,5	35,3	08/11/00	20,0	06/11/00	27,5	84	6	169,7	74,2	15/11/00	72,7	198,9
Dezembro.....	1006,3	32,3	22,3	35,3	08/11/00	19,0	17/12/2000	27,1	82	6	192,3	29,0	31/12/00	66,8	160,1

FONTE: Ministério da Agricultura e Reforma Agrária, Instituto Nacional de Meteorologia - 1º Distrito.

## ANUÁRIO ESTATÍSTICO DO AMAZONAS

### CAPÍTULO 2 - MEIO AMBIENTE E RECURSOS NATURAIS

**Tabela 2.4 - Principais observações meteorológicas da estação localizada em Manaus - 2001**

MESES	PRESSÃO ATMOSFÉRICA (MB)	TEMPERATURA DO AR (°C)							UMIDADE RELATIVA (%)	NEBULOSIDADE (0 - 10)	PRECIPITAÇÃO PLUVIOMÉTRICA			EVAPORAÇÃO (mm)	INSOLAÇÃO TOTAL (horas e décimos)
		Média das Máximas	Média das Mínimas	Máxima Absoluta		Mínima Absoluta		Média Compensada			Altura Total (mm)	Máxima em 24 horas			
				Graus	Data	Graus	Data					Altura (mm)	Data		
Janeiro.....	1007,4	29,9	20,8	34,8	03/01/01	26,3	26/01/01	25,2	87	8	348,4	68,9	31/01/01	48,4	77,0
Fevereiro .....	1006,6	31,3	22,3	33,2	11/02/01	26,9	25/02/01	26,0	85	7	219,5	96,9	27/02/01	49,7	102,3
Março.....	1006,7	31,7	23,5	35,1	15/03/01	27,1	02/03/01	26,7	85	7	216,8	43,0	29/03/01	59,4	127,1
Abril.....	1004,7	31,4	23,5	33,5	24/04/01	26,0	10/04/01	26,5	86	7	188,2	48,2	19/04/01	47,6	114,8
Maió.....	1004,9	32,3	24,0	34,7	30/05/01	26,7	29/05/01	27,2	84	7	231,6	68,2	24/05/01	58,0	150,6
Junho.....	1006,5	30,5	22,5	33,7	06/06/01	26,1	10/06/01	25,7	84	7	164,1	53,6	03/06/01	52,2	120,4
Julho .....	1005,8	32,3	23,1	33,9	21/07/01	27,1	01/07/01	26,7	80	5	30,6	10,6	09/07/01	85,6	228,9
Agosto.....	1006,0	34,5	23,7	36,7	22/08/01	28,7	29/08/01	28,3	71	3	14,9	10,2	25/08/01	119,8	266,9
Setembro.....	1004,0	34,0	23,5	35,7	02/09/01	28,5	22/09/01	27,8	75	5	88,2	29,6	07/09/01	134,3	226,3
Outubro.....	998,2	35,4	24,8	37,2	06/10/01	31,1	01/10/01	29,8	69	5	28,1	16,0	12/10/01	218,9	235,0
Novembro.....	1002,8	28,5	24,4	30,9	05/11/01	27,0	04/11/01	29,2	74	6	55,0	25,0	26/11/01	66,2	200,6
Dezembro.....	1002,7	31,5	24,2	35,4	01/12/01	29,4	7/12/2001	27,5	85	7	213,0	35,9	05/12/01	44,9	94,9

FONTE: Ministério da Agricultura e Reforma Agrária, Instituto Nacional de Meteorologia - 1º Distrito.

**ANUÁRIO ESTATÍSTICO DO AMAZONAS**

**CAPÍTULO 2 - MEIO AMBIENTE E RECURSOS NATURAIS**

**Tabela 2.5 - Principais observações meteorológicas da estação localizada em Manaus - 2002**

MESES	PRESSÃO ATMOSFÉRICA (MB)	TEMPERATURA DO AR (°C)							UMIDADE RELATIVA (%)	NEBULOSIDADE (0 - 10)	PRECIPITAÇÃO PLUVIOMÉTRICA			EVAPORAÇÃO (mm)	INSOLAÇÃO TOTAL (horas e décimos)
		Média das Máximas	Média das Mínimas	Máxima Absoluta		Mínima Absoluta		Média Compensada			Altura Total (mm)	Máxima em 24 horas			
				Graus	Data	Graus	Data					Altura (mm)	Data		
Janeiro.....	1004,5	31,8	23,7	33,5	16/01/02	21,5	12/01/02	27,5	82	7	380,8	79,6	10/01/02	56,5	148,7
Fevereiro .....	1004,6	31,0	23,7	34,1	24/02/02	22,5	25/02/02	26,9	84	7	239,9	31,2	18/02/02	45,7	108,5
Março.....	1004,8	31,4	23,6	34,7	19/03/02	22,3	07/03/02	27,0	84	8	195,3	36,7	12/03/02	50,8	130,1
Abril.....	1004,5	31,3	23,8	34,1	08/04/02	22,5	05/04/02	27,3	83	7	376,7	76,6	06/04/02	52,8	143,3
Maió.....	1005,3	31,0	23,9	33,7	02/05/02	22,1	09/05/02	27,2	84	7	262,9	66,8	31/05/02	47,7	131,6
Junho.....	1007,2	31,5	23,5	32,9	22/06/02	22,1	24/06/02	26,9	81	6	159,1	44,0	07/06/02	53,9	195,5
Julho .....	1006,4	32,7	24,1	34,2	26/07/02	22,7	30/07/02	27,9	76	5	3,4	1,8	04/07/02	80,6	256,3
Agosto.....	1005,7	34,0	24,1	36,5	29/08/02	22,5	02/08/02		74	5	35,4	20,2	02/08/02	88,4	238,4
Setembro.....	1004,9	34,8	24,4	37,3	21/09/02	22,7	30/09/02	28,9	71	6	60,1	21,2	29/09/02	103,2	231,4
Outubro.....	1.004,0	33,2	24,2	37,3	04/10/02	21,7	14/10/02	27,9	76	6	216,1	74,2	14/10/02	88,5	180,7
Novembro.....	1003,8	33,0	24,2	35,3	21/11/02	21,9	04/11/02	27,8	81	6	81,2	23,3	08/11/02	63,7	183,3
Dezembro.....	1004,7	31,0	24,2	34,9	02/12/02	22,3	20/12/2002	26,9	86	8	311,2	90,8	10/12/02		100,7

FONTE: Ministério da Agricultura e Reforma Agrária, Instituto Nacional de Meteorologia - 1º Distrito.

## ANUÁRIO ESTATÍSTICO DO AMAZONAS

### CAPÍTULO 2 - MEIO AMBIENTE E RECURSOS NATURAIS

**Tabela 2.6 - Observações hidrométricas do Rio Negro, no porto de Manaus - 1960 - 2008**

ANOS	COTAS (m)		DATA DO REGISTRO DE COTAS	
	Máxima	Minima	Máxima	Minima
1960.....	27,55	18,33	21 a 23/06	01 a 04/11
1961.....	27,13	15,96	07/07	12 a 14/10
1962.....	28,33	17,15	04 a 06/07	25 a 26/10
1963.....	27,31	13,64	17 a 19/06	30 a 31/10
1964.....	28,91	18,41	13 a 14/07	28/11
1965.....	26,58	16,00	14 a 18/06	06/11
1966.....	26,41	16,76	20 a 22/06	11/11
1967.....	27,91	16,18	19 a 20/06	25 a 27/10
1968.....	27,13	21,03	04/06	31/12
1969.....	27,40	16,86	26 a 31/05	02 a 05/12
1970.....	28,31	18,19	26 a 27/06	12 a 13/11
1971.....	29,12	21,14	24 a 28/06	8/11
1972.....	28,70	20,02	16/06	10/11
1973.....	28,57	21,16	06/07	20/11
1974.....	28,46	21,84	02/07	05/12
1975.....	29,11	19,32	23/06	28/11
1976.....	29,61	18,05	14 a 17/06	22/11
1977.....	28,45	20,66	24 e 28 a 29/06	14 a 15/10
1978.....	28,11	20,12	18 a 20/06	05 a 07/12
1979.....	28,23	17,44	25 a 26/06	22/10
1980.....	26,00	17,68	02 a 03/07	08 a 12/10
1981.....	26,85	17,24	22 a 23/06	11 a 15/11
1982.....	28,97	18,28	21 a 26/06	01 a 04/11
1983.....	26,52	17,08	06 a 08/06	23 a 25/10
1984.....	28,03	19,58	18 a 23/06	01/11
1985.....	26,27	19,74	01 a 04/07	27 a 28/11
1986.....	28,14	21,40	16 a 18/07	13 a 15/10
1987.....	27,91	17,99	9 a 11/06	06 a 10/11
1988.....	27,78	17,82	29 a 30/06	12 a 14/10
1989.....	29,42	19,55	03 a 06/07	31/12
1990.....	28,33	16,32	17 a 19/06	01 a 02/11
1991.....	28,06	16,07	05 a 07/07	05 a 07/11
1992.....	25,42	17,56	20 a 24/05	11 a 13/11
1993.....	28,76	19,47	09 a 10/06	27 a 28/10
1994.....	29,05	19,06	26 a 27/06	26 a 30/11
1995.....	27,16	15,06	29 a 30/06	30/10
1996.....	28,54	19,14	19 a 22/06	19 a 23/10
1997.....	28,96	14,34	10 a 12/06	04 a 05/11
1998.....	27,58	15,03	05 a 07/07	30 a 31/10
1999.....	29,30	16,95	24 a 28/06	22 a 23/11
2000.....	28,62	18,57	26 a 29/06	11 a 12/12
2001.....	28,21	16,81	19 a 23/06	31/10
2002.....	28,91	17,19	27 a 30/06	31/10 a 01/11
2003.....	28,27	19,01	01 a 02/07	11 a 12/11
2004.....	27,13	19,28	12 a 15/06	01/01
2005.....	28,10	14,75	01 a 04/06	25 a 26/10
2006.....	28,84	16,89	09 a 11/06	25 a 26/10
2007.....	28,18	17,74	21 a 23/06	26 a 28/10
2008.....	28,62	18,43	19/06	28/10

FONTE: Sociedade de Navegação Portos e Hidrovias - SNPH



**ANUÁRIO ESTATÍSTICO DO AMAZONAS**

**CAPÍTULO 2 - MEIO AMBIENTE E RECURSOS NATURAIS**

**Tabela 2.7 - Observações hidrométricas do Rio Negro, segundo as cotas mensais no porto de Manaus - 2007**

DIAS	C O T A S (m)											
	Jan	Fev	Mar	Abr	Mai	Jun	Jul	Ago	Set	Out	Nov	Dez
1 .....	21,43	23,26	23,47	24,16	26,30	27,81	28,09	27,29	24,15	19,45	17,87	19,26
2 .....	21,46	23,29	23,46	24,23	26,36	27,85	28,07	27,22	23,99	19,33	17,93	19,33
3 .....	21,51	23,32	23,45	24,29	26,41	27,88	28,05	27,18	23,83	19,21	17,97	19,40
4 .....	21,57	23,35	23,44	24,36	26,45	27,91	28,02	27,13	23,66	19,08	18,02	19,51
5 .....	21,65	23,39	23,44	24,41	26,50	27,93	28,01	27,08	23,49	18,96	18,07	19,59
6 .....	21,71	23,41	23,45	24,47	26,56	27,95	28,00	27,02	23,32	18,84	18,14	19,67
7 .....	21,77	23,43	23,46	24,54	26,62	27,98	27,99	26,96	23,15	18,72	18,19	19,77
8 .....	21,84	23,44	23,47	24,61	26,69	28,00	27,97	26,89	22,98	18,61	18,25	19,86
9 .....	21,89	23,45	23,48	24,69	26,75	28,01	27,95	26,83	22,80	18,51	18,33	19,96
10 .....	21,95	23,47	23,48	24,79	26,81	28,02	27,93	26,75	22,61	18,41	18,39	20,06
11 .....	22,02	23,49	23,48	24,87	26,87	28,03	27,92	26,67	22,46	18,33	18,45	20,15
12 .....	22,09	23,52	23,48	24,96	26,92	28,06	27,90	26,59	22,28	18,28	18,52	20,22
13 .....	22,15	23,54	23,47	25,06	26,97	28,08	27,89	26,50	22,11	18,23	18,57	20,36
14 .....	22,22	23,56	23,49	25,13	27,01	28,09	27,87	26,43	21,95	18,19	18,62	20,44
15 .....	22,29	23,57	23,50	25,21	27,07	28,11	27,85	26,33	21,79	18,15	18,68	20,52
16 .....	22,35	23,57	23,50	25,29	27,12	28,12	27,82	26,23	21,63	18,10	18,74	20,59
17 .....	22,41	23,56	23,50	25,40	27,17	28,13	27,80	26,14	21,48	18,08	18,77	20,66
18 .....	22,48	23,54	23,51	25,47	27,20	28,14	27,78	26,04	21,31	18,05	18,81	20,71
19 .....	22,52	23,52	23,52	25,55	27,25	28,16	27,75	25,94	21,16	18,01	18,85	20,77
20 .....	22,59	23,50	23,54	25,60	27,30	28,17	27,72	25,82	21,02	17,96	18,87	20,82
21 .....	22,67	23,47	23,60	25,68	27,34	28,18	27,70	25,70	20,87	17,92	18,88	20,85
22 .....	22,75	23,43	23,65	25,76	27,40	28,18	27,67	25,57	20,72	17,88	18,89	20,89
23 .....	22,84	23,41	23,68	25,85	27,44	28,18	27,64	25,44	20,57	17,84	18,91	20,94
24 .....	22,90	23,42	23,72	25,91	27,48	28,17	27,61	25,34	20,41	17,80	18,93	20,99
25 .....	22,96	23,43	23,76	25,98	27,53	28,16	27,57	25,20	20,26	17,77	18,95	21,05
26 .....	23,01	23,45	23,81	26,02	27,58	28,16	27,54	25,06	20,12	17,74	18,98	21,11
27 .....	23,06	23,47	23,89	26,08	27,62	28,12	27,49	24,91	19,97	17,74	19,02	21,17
28 .....	23,10	23,47	23,94	26,14	27,66	28,13	27,46	24,77	19,85	17,74	19,07	21,21
29 .....	23,14	-	24,00	26,19	27,70	28,11	27,43	24,60	19,72	17,75	19,14	21,27
30 .....	23,19	-	24,04	26,24	27,72	28,10	27,39	24,46	19,59	17,77	19,20	21,34
31 .....	23,23	-	24,10	-	27,76	-	27,33	24,30	-	17,81	-	21,41
<b>MÉDIA MENSAL.....</b>	<b>22,35</b>	<b>23,45</b>	<b>23,61</b>	<b>25,23</b>	<b>27,08</b>	<b>28,06</b>	<b>27,78</b>	<b>26,95</b>	<b>22,53</b>	<b>18,27</b>	<b>18,60</b>	<b>20,45</b>

FONTE: Sociedade de Navegação Portos e Hidrovias - SNPH

NOTA: Cota máxima de enchente neste ano : 28,18 (data de ocorrência - 21 a 23/06) ;Cota mínima de vazante neste ano : 17,74 (data de ocorrência 26 a 28/10).

## ANUÁRIO ESTATÍSTICO DO AMAZONAS

## CAPÍTULO 2 - MEIO AMBIENTE E RECURSOS NATURAIS

Tabela 2.8 - Observações hidrométricas do Rio Negro, segundo as cotas mensais no porto de Manaus - 2008

DIAS	C O T A S (m)											
	Jan	Fev	Mar	Abr	Mai	Jun	Jul	Ago	Set	Out	Nov	Dez
1 .....	21,49	23,86	25,05	26,41	27,03	28,20	28,53	27,21	24,38	19,78	18,50	19,89
2 .....	21,57	23,91	25,10	26,44	27,07	28,23	28,51	27,15	24,28	19,73	18,53	19,94
3 .....	21,64	23,95	25,15	26,46	27,10	28,28	28,48	27,09	24,14	19,64	18,56	19,99
4 .....	21,73	23,99	25,20	26,47	27,14	28,30	28,43	27,02	24,01	19,59	18,60	20,08
5 .....	21,82	24,02	25,26	26,50	27,18	28,33	28,41	26,97	23,86	19,53	18,61	20,16
6 .....	21,91	24,06	25,34	26,53	27,22	28,37	28,39	26,91	23,71	19,47	18,64	20,22
7 .....	21,99	24,09	25,39	26,57	27,27	28,39	28,38	26,84	23,55	19,42	18,67	20,29
8 .....	22,06	24,12	25,43	26,59	27,32	28,41	28,35	26,76	23,39	19,38	18,69	20,36
9 .....	22,14	24,15	25,47	26,60	27,37	28,42	28,31	26,69	23,22	19,33	18,71	20,44
10 .....	22,23	24,17	25,50	26,61	27,41	28,46	28,27	26,61	23,04	19,27	18,74	20,54
11 .....	22,31	24,19	25,57	26,63	27,46	28,48	28,24	26,53	22,87	19,21	18,76	20,60
12 .....	22,39	24,22	25,61	26,65	27,51	28,52	28,21	26,47	22,69	19,15	18,79	20,66
13 .....	22,47	24,24	25,63	26,67	27,55	28,55	28,17	26,39	22,49	19,08	18,81	20,74
14 .....	22,54	24,31	25,68	26,70	27,58	28,56	28,13	26,29	22,28	19,02	18,87	20,82
15 .....	22,67	24,35	25,73	26,71	27,61	28,57	28,07	26,20	22,07	18,95	18,92	20,91
16 .....	22,82	24,37	25,79	26,71	27,64	28,57	28,03	26,12	21,89	18,90	18,97	21,00
17 .....	22,92	24,39	25,85	26,73	27,68	28,59	27,99	26,03	21,69	18,83	19,03	21,08
18 .....	23,01	24,40	25,88	26,75	27,72	28,61	27,94	25,94	21,50	18,76	19,11	21,19
19 .....	23,09	24,44	25,90	26,77	27,77	28,62	27,89	25,86	21,32	18,70	19,19	21,29
20 .....	23,17	24,49	25,93	26,79	27,83	28,62	27,84	25,76	21,16	18,64	19,27	21,38
21 .....	23,24	24,56	25,96	26,80	27,86	28,62	27,78	25,67	20,99	18,59	19,36	21,48
22 .....	23,32	24,61	26,00	26,81	27,88	28,62	27,74	25,56	20,82	18,53	19,41	21,58
23 .....	23,38	24,66	26,05	26,82	27,90	28,62	27,69	25,46	20,65	18,49	19,46	21,69
24 .....	23,44	24,71	26,11	26,83	27,94	28,62	27,63	25,35	20,52	18,47	19,52	21,78
25 .....	23,52	24,77	26,16	26,85	27,98	28,61	27,56	25,24	20,41	18,46	19,56	21,86
26 .....	23,59	24,81	26,21	26,88	28,01	28,60	27,52	25,13	20,26	18,45	19,62	21,94
27 .....	23,65	24,87	26,24	26,91	28,04	28,60	27,48	25,04	20,16	18,44	19,67	22,01
28 .....	23,71	24,92	26,27	26,95	28,07	28,59	27,43	24,90	20,06	18,43	19,73	22,08
29 .....	23,75	24,99	26,30	26,97	28,09	28,58	27,39	24,78	19,95	18,43	19,78	22,14
30 .....	23,78	-	26,34	27,00	28,12	28,57	27,35	24,65	19,86	18,45	19,83	22,23
31 .....	23,81	-	26,38	-	28,16	-	27,28	24,52	-	18,48	-	22,33
<b>MÉDIA MENSAL.....</b>	<b>22,75</b>	<b>25,24</b>	<b>25,76</b>	<b>26,70</b>	<b>27,63</b>	<b>28,50</b>	<b>27,98</b>	<b>26,90</b>	<b>22,80</b>	<b>18,95</b>	<b>19,06</b>	<b>21,05</b>

FONTE: Sociedade de Navegação Portos e Hidrovias - SNPH

NOTA: Cota máxima de enchente neste ano : 28,62 (data de ocorrência - 19 a 24/06) ;Cota mínima de vazante neste ano : 18,43 (data de ocorrência 28 a 29/10).

## ANUÁRIO ESTATÍSTICO DO AMAZONAS

### CAPÍTULO 2 - MEIO AMBIENTE E RECURSOS NATURAIS

**Tabela 2.9 - Área das bacias hidrográficas e dos rios**

RIOS	ÁREA DAS BACIAS HIDROGRÁFICAS (Km²)			EXTENSÃO (Km)		NASCENTE
	Total	Em Território Brasileiro	Em Território Amazonense	Total	Em Território Brasileiro	
Amazonas.....	6.217.220	5.886.470	1.556.988	8.570	3.100	Peru
Içá .....	112.400	310	310	1.645	310	Equador
Japurá .....	310.000	74.400	74.400	2.100	733	Colômbia
Javari .....	91.000	73.300	73.300	1.180	1.180	Brasil - Equador
Juruá .....	347.000	334.300	257.810	3.350	3.120	Peru
Madeira .....	1.468.730	704.980	310.300 <sup>(1)</sup>	1.425 <sup>(1)</sup>	1.425	Bolívia - Brasil
Negro .....	715.000	609.200	378.540	1.700	1.210	Colômbia
Purus.....	347.000	320.000	243.905	3.325	2.725	Peru
Tapajós .....	460.187	460.187	923 <sup>(2)</sup>	1.980 <sup>(2)</sup>	1.980	Brasil
Xingú.....	531.250	531.250	-	2.045	2.045	Brasil

FONTE: IBGE

(1) Comprimento estimado da foz do rio Madeira, até a junção dos rios Beni e Mamoré (1.252 Km) de extensão; (2) Foi considerado o rio Arinos (7 de extensão) como tronco principal do rio Tapajós. Não foi computado rio Juruena, até a foz do rio Arinos (880 Km).

## ANUÁRIO ESTATÍSTICO DO AMAZONAS

### CAPÍTULO 2 - MEIO AMBIENTE E RECURSOS NATURAIS

**Tabela 2.10 - Focos de calor mensal comparativo no Amazonas - 2000 - 2008**

MESES	ANOS									
	2000	2001	2002	2003	2004	2005	2006	2007	2008	
JANEIRO.....	7	3	17	39	65	37	3	1	6	
FEVEREIRO.....	62	8	2	89	126	5	1	12	3	
MARÇO.....	69	6	5	95	2	-	2	1	1	
ABRIL.....	18	1	2	-	-	2	-	2	-	
MAIO.....	-	-	8	-	-	6	7	-	3	
JUNHO.....	6	5	5	-	3	32	15	22	9	
JULHO.....	39	9	72	248	108	555	98	128	70	
AGOSTO.....	180	501	319	878	521	2075	1127	729	431	
SETEMBRO.....	189	166	764	166	668	1861	1205	211	142	
OUTUBRO.....	145	332	476	335	187	314	127	54	354	
NOVEMBRO.....	-	-	-	-	-	13	4	7	51	
DEZEMBRO.....	60	22	13	80	44	1	7	2	53	
<b>TOTAL.....</b>	<b>775</b>	<b>1.053</b>	<b>1.683</b>	<b>1.930</b>	<b>1.724</b>	<b>4.901</b>	<b>2.596</b>	<b>1.169</b>	<b>1.123</b>	

FONTE: Instituto de Proteção Ambiental do Amazonas - IPAAM

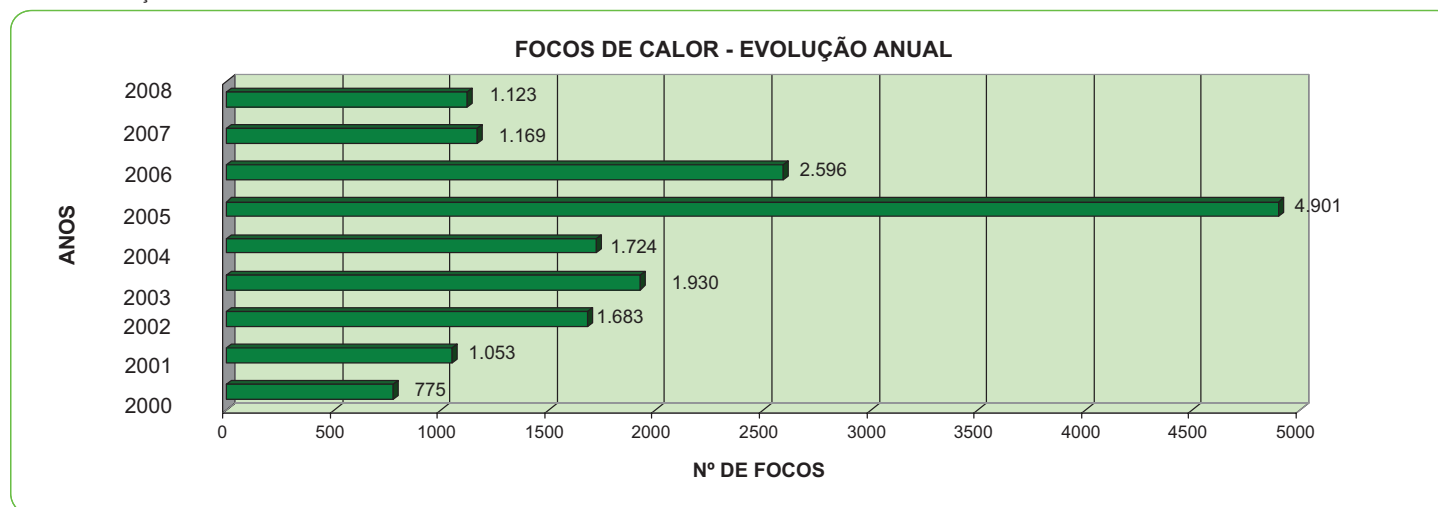

## ANUÁRIO ESTATÍSTICO DO AMAZONAS

### CAPÍTULO 3 - TERRAS INDÍGENAS

**Tabela 3.1 - Terras indígenas, área total, população indígena estimada, situação da demarcação no Estado do Amazonas - 2000**

(continuação)

TERRAS INDÍGENAS	ÁREA TOTAL (ha)	POPULAÇÃO INDÍGENA ESTIMADA	SITUAÇÃO DA DEMARCAÇÃO	MUNICÍPIOS ABRANGIDOS
Hi - Merima.....	...	60	Não-Demarcada	Tapauá
Igarapé Açú.....	...	226	Não-Demarcada	Borba
Igarapé Capanã.....	122.556	...	Demarcada	Boca do Acre
Igarapé Grande.....	...	27	Não-Demarcada	Alvarães
Igarapé Itaboca.....	...	95	Não-Demarcada	Beruri
Igarapé Joari.....	...	24	Não-Demarcada	Beruri
Igarapé Paiol.....	...	34	Não-Demarcada	Manaquiri
Ilha Camaleão.....	237	120	Demarcada	Anamá
Inauini / Teuini.....	468.997	460	Demarcada	Boca do Acre e Pauini
Ipixuna.....	215.362	54	Demarcada	Humaitá
Itaitinga.....	160	25	Não-Demarcada	Autazes
Jacareúba / Katawixi.....	...	...	Não-Demarcada	Canutama e Lábrea
Jaquiri.....	1.820	75	Demarcada	Maraã
Jarawara / Jamamadi / Kanamati.....	390.233	400	Demarcada	Lábrea
Jaturana.....	5.252	45	Demarcada	Manacapuru
Jauary.....	...	112	Não-Demarcada	Autazes
Juma.....	38.700	8	Não-Demarcada	Canutama
Jutaí / Igapoacú.....	...	100	Não-Demarcada	Borba
Kanamari do Rio Juruá.....	596.434	496	Demarcada	Eirunepé, Itamarati e Pauini
Katukina / Kaxinawá (1).....	23.474	576	Demarcada	Envira
Kaxarari (1).....	145.890	191	Demarcada	Lábrea
Kulina do Médio Juruá.....	730.143	915	Não-Demarcada	Eirunepé, Envira e Ipixuna
Kulina do Médio Jutaí.....	...	30	Não-Demarcada	Jutaí
Kumarú do Lago Uala.....	...	318	Não-Demarcada	Juruá
Lago Aiapuá.....	24.866	420	Demarcada	Beruri
Lago do Beruri.....	4.080	120	Demarcada	Beruri
Lago do Barrigudo.....	...	25	Não-Demarcada	Beruri
Lago Capana.....	6.290	28	Não-Demarcada	Manicoré
Lago do Limão.....	...	49	Não-Demarcada	Autazes
Lago do Marinheiro.....	...	73	Não-Demarcada	Careiro
Lago Jauari.....	15.180	145	Não-Demarcada	Manicoré
Lameirão.....	...	113	Não-Demarcada	Atalaia do Norte
Macarrão.....	44.268	390	Demarcada	Jutaí
Mapari.....	...	97	Não-Demarcada	Jutaí
Maraã Urubaxí.....	94.406	124	Demarcada	Maraã
Maraita.....	...	...	Não-Demarcada	Amaturá
Marima.....	...	...	Não-Demarcada	Tapauá
Mawetek.....	118.000	207	Não-Demarcada	Eirunepé
Marajai.....	1.196	267	Demarcada	Alvarães
Matintin.....	...	...	Não-Demarcada	Santo Antônio do Içá e Tonantins
Médio Rio Negro I.....	1.776.139	2.826	Demarcada	São Gabriel da Cachoeira e Santa Izabel do Rio Negro
Médio Rio Negro II.....	316.195	...	Demarcada	São Gabriel da Cachoeira e Santa Izabel do Rio Negro
Méria.....	585	75	Demarcada	Alvarães
Miguel / Josefa.....	1.100	247	Não-Demarcada	Careiro
Miratu.....	13.199	293	Demarcada	Uarini
Muratuba.....	...	31	Não-Demarcada	Autazes
Murutinga.....	...	572	Não-Demarcada	Autazes

## ANUÁRIO ESTATÍSTICO DO AMAZONAS

### CAPÍTULO 3 - TERRAS INDÍGENAS

**Tabela 3.1 - Terras indígenas, área total, população indígena estimada, situação da demarcação no Estado do Amazonas - 2000**

(continuação)

TERRAS INDÍGENAS	ÁREA TOTAL (ha)	POPULAÇÃO INDÍGENA ESTIMADA	SITUAÇÃO DA DEMARCAÇÃO	MUNICÍPIOS ABRANGIDOS
Natal / Felicidade.....	313	97	Demarcada	Autazes
Nhamundá / Mapuera (1).....	1.049.520	1.116	Demarcada	Nhamundá
Nova Esperança.....	...	179	Não-Demarcada	São Paulo de Olivença
Nove de Janeiro.....	228.777	141	Demarcada	Humaitá
Onça.....	...	...	Não-Demarcada	Borba
Pacovão.....	...	25	Não-Demarcada	Borba
Padre.....	391	11	Não-Demarcada	Autazes
Pantaleão.....	...	182	Não-Demarcada	Autazes
Paracuhuba.....	927	67	Demarcada	Barcelos
Paraná do Arauato.....	5.900	103	Não-Demarcada	Itacoatiara
Paraná do Boá-Boá.....	240.546	105	Não-Demarcada	Japurá
Paraná do Paricá.....	7.866	40	Não-Demarcada	Maraã
Patauí.....	...	...	Não-Demarcada	Autazes
Paumari do Cuniuá.....	42.828	53	Demarcada	Tapauá
Paumari do Lago Marahã.....	116.000	561	Demarcada	Lábrea
Paumari do Lago Manissuã.....	22.713	86	Demarcada	Tapauá
Paumari do Lago Paricá.....	15.792	60	Demarcada	Tapauá
Paumari do Rio Ituxí.....	7.572	52	Demarcada	Lábrea
Peneri Tacaquiri.....	189.871	309	Demarcada	Pauini
Pinatuba.....	29.900	458	Não-Demarcada	Manicoré
Pirahã.....	346.911	179	Demarcada	Humaitá e Manicoré
Ponciano.....	...	...	Não-Demarcada	Autazes
Porto Novo.....	...	...	Não-Demarcada	São Paulo de Olivença
Porto Praia.....	...	102	Não-Demarcada	Uarini
Prosperidade.....	...	...	Não-Demarcada	Tonantins
Recreio São Félix.....	251	132	Demarcada	Autazes
Rio Apaporis.....	106.960	141	Demarcada	Japurá
Rio Biá.....	1.185.792	400	Não-Demarcada	Carauari e Jutai
Rio Branco.....	...	...	Não-Demarcada	Humaitá e Manicoré
Rio Jumas.....	8.862	44	Não-Demarcada	Careiro
Rio Manicoré.....	19.300	52	Não-Demarcada	Manicoré
Rio Tea.....	411.865	259	Demarcada	Santa Izabel do Rio Negro
Rio Urubu.....	27.500	374	Não-Demarcada	Itacoatiara
Riozinho.....	...	22	Não-Demarcada	Jutai
Santa Cruz de Nova Aliança.....	...	...	Não-Demarcada	Tonantins
Santo Antônio do Apipica.....	...	...	Não-Demarcada	Borba
São Domingos.....	...	...	Não-Demarcada	Tonantins
São Francisco.....	...	...	Não-Demarcada	Manacapuru
São Francisco Canimari.....	...	420	Não-Demarcada	Santo Antônio do Içá
São Joaquim/Nova Betania.....	...	...	Não-Demarcada	São Paulo de Olivença
São Leopoldo.....	69.271	400	Demarcada	Benjamin Constant
São Pedro.....	726	47	Demarcada	Autazes
São Pedro do Sapatini.....	27.644	66	Não-Demarcada	Lábrea
São Sebastião.....	...	220	Não-Demarcada	Tonantins
São Tomé.....	...	300	Não-Demarcada	Novo Airão
Sapotal.....	...	257	Não-Demarcada	Tabatinga
Sapotí.....	247.859	65	Não-Demarcada	Humaitá e Manicoré

## ANUÁRIO ESTATÍSTICO DO AMAZONAS

### CAPÍTULO 3 - TERRAS INDÍGENAS

**Tabela 3.1 - Terras indígenas, área total, população indígena estimada, situação da demarcação no Estado do Amazonas - 2000**

(continua)

TERRAS INDÍGENAS	ÁREA TOTAL (ha)	POPULAÇÃO INDÍGENA ESTIMADA	SITUAÇÃO DA DEMARCAÇÃO	MUNICÍPIOS ABRANGIDOS
Acapuri de Cima.....	19.400	101	Não-Demarcada	Fonte Boa
Acimã.....	40.686	40	Demarcada	Lábrea
Água Preta / Inari.....	139.764	165	Demarcada	Pauini
Alto Rio Negro (2) (3).....	7.999.381	13.600	Demarcada	Japurá e São Gabriel da Cachoeira
Alto Sepatini.....	26.096	93	Demarcada	Lábrea
Andira Marau (1).....	788.528	5.825	Demarcada	Barreirinha, Maués e Parintins
Apurinã - BR 317 km 124.....	42.198	160	Demarcada	Boca do Acre e Lábrea
Apurinã do Igarapé São João.....	...	60	Não-Demarcada	Tapauá
Apurinã do Igarapé Tauamirim.....	96.457	120	Demarcada	Tapauá
Ariranha.....	10.762	73	Não-Demarcada	Manicoré
Arary.....	...	221	Não-Demarcada	Borba e Novo Aripuanã
Balaio.....	...	124	Não-Demarcada	São Gabriel da cachoeira
Balbina / Adelina.....	...	330	Não-Demarcada	Borba
Banawá - Yafi do Rio Piranhas.....	79.680	215	Não-Demarcada	Tapauá
Barreira da Missão.....	1.772	480	Demarcada	Tefé
Barro Alto.....	...	...	Não-Demarcada	Tonantins
Batedor.....	...	...	Não-Demarcada	Jutai
Betânia.....	122.769	2.085	Demarcada	Santo Antônio do Içá
Boa Vista.....	133	54	Demarcada	Careiro
Boca do Acre.....	26.240	121	Demarcada	Boca do Acre e Lábrea
Boca do Rio Jacaré.....	...	...	Não-Demarcada	Canutama
Bom Intento.....	1.613	120	Demarcada	Benjamin Constant
Cacau do Tarauacá.....	28.367	230	Demarcada	Envira
Caititu.....	308.062	220	Demarcada	Lábrea
Cajuhiri Atravessado.....	...	56	Não-Demarcada	Coari
Camadeni.....	150.931	68	Demarcada	Pauini
Camicuã.....	58.520	265	Demarcada	Boca do Acre
Campinas / Katurina (1).....	32.624	123	Demarcada	Ipixuna
Capitão.....	...	...	Não-Demarcada	Autazes
Capivara.....	...	154	Não-Demarcada	Autazes
Catipari - Mamoriá.....	115.044	120	Demarcada	Pauini
Coata - Laranjal.....	1.121.300	1.768	Não-Demarcada	Borba
Cuia.....	1.322	75	Demarcada	Autazes
Cuiu-Cuiu.....	36.310	367	Não-Demarcada	Maraã
Cunha / Sapucaia.....	...	300	Não-Demarcada	Borba
Deni.....	...	361	Não-Demarcada	Itamarati
Espírito Santo.....	...	121	Não-Demarcada	Jutai
Estação.....	...	...	Não-Demarcada	Jutai
Estrela da Paz.....	12.876	333	Demarcada	Jutai
Evaré I.....	548.177	13.023	Demarcada	São Paulo de Olivença e Tabatinga
Evaré II.....	176.206	2.200	Demarcada	São Paulo de Olivença
Fé em Deus.....	...	191	Não-Demarcada	Borba
Fortaleza do Castanho.....	...	83	Não-Demarcada	Careiro
Fortaleza do Patauá.....	760	11	Não-Demarcada	Manacapuru
Gavião.....	8.612	77	Demarcada	Careiro
Guajahã.....	5.037	135	Demarcada	Pauini
Guanabara.....	...	...	Não-Demarcada	Benjamin Constant
Guapenu.....	...	285	Não-Demarcada	Autazes

## ANUÁRIO ESTATÍSTICO DO AMAZONAS

### CAPÍTULO 3 - TERRAS INDÍGENAS

**Tabela 3.1 - Terras indígenas, área total, população indígena estimada, situação da demarcação no Estado do Amazonas - 2000**

(conclusão)

TERRAS INDÍGENAS	ÁREA TOTAL (ha)	POPULAÇÃO INDÍGENA ESTIMADA	SITUAÇÃO DA DEMARCAÇÃO	MUNICÍPIOS ABRANGIDOS
Seruini Marienê.....	144.971	160	Não-Demarcada	Lábrea e Pauini
Setema.....	...	77	Não-Demarcada	Borba
Sururuá.....	...	...	Não-Demarcada	Benjamin Constant
Tabocal.....	...	16	Não-Demarcada	Autazes e Borba
Tenharin do Igarapé Preto.....	88.240	62	Não-Demarcada	Manicoré
Tenharim Marmelos.....	497.521	298	Demarcada	Humaitá e Manicoré
Terra Vermelha.....	6.928	35	Demarcada	Beruri
Tikuna de Feijoa.....	40.948	2.830	Demarcada	São Paulo de Olivença
Tikuna Lauro Sodrê.....	...	202	Não-Demarcada	Benjamin Constant
Tukuna Porto Espiritual.....	2.839	160	Demarcada	Benjamin Constant
Tukuna Santo Antônio.....	1.065	1.095	Demarcada	Benjamin Constant
Tukuna Umariacu.....	4.855	3.300	Demarcada	Tabatinga
Torá.....	50.600	103	Não-Demarcada	Manicoré
Tres Unidas.....	...	40	Não-Demarcada	Novo Airão
Trincheira.....	1.625	169	Demarcada	Autazes
Trombetas / Mapuera (1).....	...	700	Não-Demarcada	Nhamundá e Uruará
Tumiã.....	124.357	120	Demarcada	Lábrea
Tupa Supe.....	...	34	Não-Demarcada	Alvarães
Uati-Paraná.....	127.199	330	Demarcada	Fonte Boa, Tonantins e Alvarães
Uneixi.....	403.183	350	Não-Demarcada	Santa Izabel do Rio Negro
Vale do Javari.....	8.519.800	3.027	Não-Demarcada	Atalaia do Norte, Benjamin Constant, Jutai e Estirão do E
Vista Alegre.....	...	23	Não-Demarcada	Careiro
Vuí-Uata-In.....	121.199	1.900	Demarcada	Amaturá
Waimiri-Atroari (1).....	2.585.911	754	Demarcada	Novo Airão, Presidente Figueiredo
Yanomami (1) (4).....	9.664.975	6.706	Demarcada	Barcelos e Santa Izabel do Rio Negro
Zuruahã.....	239.070	123	Demarcada	Tapauá

FONTE: ANUÁRIO ESTATÍSTICO DO BRASIL - IBGE

(1) Dados abrangendo mais de um estado. (2) Unificação das áreas indígenas de Cubate, Cuiari, Içana-Aiari, Içana Rio Negro, Kuripaco, Maku, Pari Cachoeira I, Pari Cachoeira II, Taracú Xie Yauretê I, Yauretê II. (3) Despacho nº 12 de 28.05.92 aprova o relatório de delimitação da área indígena. Existe uma ação declaratória que solicita revogação de 25 áreas para formação de um único território, mas não houve sentença. (4) Unificação das áreas indígenas de Ajuricaba, Apuí, Cavabori, Demim, Gurupira, Marari Maraiua, Maturacá, Toototobi, Acaparai, Cutaíba, Gurupira, Jundiá, Mucajai, Palimiu-There, Surucucu, Uiaiaça e Uavaris.



**ANUÁRIO ESTATÍSTICO DO AMAZONAS**

**CAPÍTULO 4 - DIVISÃO POLÍTICA - ADMINISTRATIVA E REGIONAL**

**Tabela 4.1- Unidades político - administrativas regionais - 2006 - 2008**

ESPECIFICAÇÃO	ANOS		
	2006	2007	2008

DIVISÃO ADMINISTRATIVA

Municípios..... 62 62 62

Distritos..... 81 81 81

DIVISÃO REGIONAL

Messorregiões..... 4 4 4

Microrregiões..... 13 13 13

FONTE: IBGE

**ANUÁRIO ESTATÍSTICO DO AMAZONAS****CAPÍTULO 4 - DIVISÃO POLÍTICO - ADMINISTRATIVA E REGIONAL****Tabela 4.2 - Mesorregiões, microrregiões, municípios e distritos, segundo a divisão do Governo Federal**

(continua)

MESORREGIÕES MICRORREGIÕES E MUNICÍPIOS	DISTRITOS
<b>NORTE AMAZONENSE</b>	
<b>RIO NEGRO</b>	
1300409 Barcelos.....	Barcelos
1303205 Novo Airão.....	Novo Airão
1303601 Santa Izabel do Rio Negro .....	Santa Izabel do Rio Negro
1303809 São Gabriel da Cachoeira .....	São Gabriel da Cachoeira, São Felipe, Içana e Cucui
<b>JAPURÁ</b>	
1302108 Japurá.....	Japurá
1302801 Maraã.....	Maraã
<b>SUDOESTE AMAZONENSE</b>	
<b>ALTO SOLIMÕES</b>	
1300060 Amaturá.....	Amaturá
1300201 Atalaia do Norte.....	Atalaia do Norte
1300607 Benjamin Constant.....	Benjamin Constant
1301605 Fonte Boa.....	Fonte Boa
1302306 Jutai.....	Jutai
1303700 Santo Antônio do Içá.....	Santo Antônio do Içá
1303908 São Paulo de Olivença.....	São Paulo de Olivença e Santa Rita
1304062 Tabatinga.....	Tabatinga
1304237 Tonantins.....	Tonantins
<b>JURUÁ</b>	
1301001 Carauari.....	Carauari
1301407 Eirunepé.....	Eirunepé
1301506 Envira.....	Envira
1301654 Guajará.....	Guajará
1301803 Ipixuna.....	Ipixuna
1301951 Itamarati.....	Itamarati
1302207 Juruá.....	Juruá
<b>CENTRO AMAZONENSE</b>	
<b>TEFÉ</b>	
1300029 Alvarães.....	Alvarães
1304203 Tefé.....	Tefé
1304260 Uarini.....	Uarini
<b>COARI</b>	
1300086 Anamá.....	Anamá
1300102 Anori.....	Anori
1300631 Beruri.....	Beruri
1300839 Caapiranga.....	Caapiranga
1301209 Coari.....	Coari
1301308 Codajás.....	Codajás e Badajos

## ANUÁRIO ESTATÍSTICO DO AMAZONAS

### CAPÍTULO 4 - DIVISÃO POLÍTICO - ADMINISTRATIVA E REGIONAL

**Tabela 4.2 - Mesorregiões, microrregiões, municípios e distritos, segundo a divisão do Governo Federal**

(conclusão)

MESORREGIÕES MICRORREGIÕES E MUNICÍPIOS	DISTRITOS
<b>MANAUS</b>	
1300300 Autazes.....	Autazes e Murutinga
1301100 Careiro.....	Careiro
1301159 Careiro da Várzea.....	Careiro da Várzea
1301852 Iranduba.....	Iranduba
1302504 Manacapuru.....	Manacapuru
1302553 Manaquiri.....	Manaquiri
1302603 Manaus.....	Manaus
<b>RIO PRETO DA EVA</b>	
1303536 Presidente Figueiredo.....	Presidente Figueiredo e Balbina
1303569 Rio Preto da Eva.....	Rio Preto da Eva
<b>ITACOATIARA</b>	
1301902 Itacoatiara.....	Itacoatiara e Amajari
1302009 Itapiranga.....	Itapiranga
1303106 Nova Olinda do Norte.....	Nova Olinda do Norte
1304005 Silves.....	Silves
1304401 Urucurituba.....	Urucurituba e Augusto Montenegro
<b>PARINTINS</b>	
1300508 Barreirinha.....	Barreirinha, Ariaú, Freguesia do Andirá, Pedras e Cametá
1300680 Boa Vista do Ramos.....	Boa Vista do Ramos, Lago Preto e Massauari
1302900 Maués.....	Maués, Osório da Fonseca e Repartimento
1303007 Nhamundá.....	Nhamundá
1303403 Parintins.....	Parintins e Mocambo
1303957 São Sebastião do Uatumã.....	São Sebastião do Uatumã
1304302 Urucará.....	Urucará
<b>SUL AMAZONENSE</b>	
<b>BOCA DO ACRE</b>	
1300706 Boca do Acre.....	Boca do Acre e Floriano Peixoto
1303502 Pauini.....	Pauini
<b>PURUS</b>	
1300904 Canutama.....	Canutama
1302405 Lábrea.....	Lábrea
1304104 Tapauá.....	Tapauá
<b>MADEIRA</b>	
1300144 Apuí.....	Apuí
1300805 Borba.....	Borba
1301704 Humaitá.....	Humaitá
1302702 Manicoré.....	Manicoré
1303304 Novo Aripuanã.....	Novo Aripuanã

## ANUÁRIO ESTATÍSTICO DO AMAZONAS

### CAPÍTULO 4 - DIVISÃO POLÍTICO - ADMINISTRATIVA E REGIONAL

**Tabela 4.3 - Sub-regiões, centros sub-regionais, municípios e gentílico, segundo o Governo Estadual**

SUB-REGIÕES E CENTROS SUB-REGIONAIS	MUNICÍPIOS	GENTÍLICO
(continua)		
<b>1ª SUB-REGIÃO</b>		
Região do Alto Solimões.....	<ul style="list-style-type: none"> <li>Amaturá</li> <li>Atalaia do Norte</li> <li>Benjamin Constant</li> <li>Santo Antônio do Içá</li> <li>São Paulo de Olivença</li> <li>Tabatinga</li> <li>Tonantins</li> </ul>	<ul style="list-style-type: none"> <li>amaturaense</li> <li>atalaiense</li> <li>benjamin-constantense</li> <li>santoense</li> <li>paulivense</li> <li>tabatinguense</li> <li>tonantinense</li> </ul>
Centro Sub-Regional.....	Benjamin Constant	
<b>2ª SUB-REGIÃO</b>		
Região do Triângulo Jutai Solimões / Juruá.....	<ul style="list-style-type: none"> <li>Alvarães</li> <li>Fonte Boa</li> <li>Japurá</li> <li>Juruá</li> <li>Jutai</li> <li>Maraã</li> <li>Tefé</li> <li>Uarini</li> </ul>	<ul style="list-style-type: none"> <li>alvarãense</li> <li>fonte-boense</li> <li>japuraense</li> <li>juruense</li> <li>jutaiense</li> <li>maraãense</li> <li>tefeense</li> <li>uarinense</li> </ul>
Centro Sub-Regional.....	Tefé	
<b>3ª SUB-REGIÃO</b>		
Região do Purus.....	<ul style="list-style-type: none"> <li>Boca do Acre</li> <li>Canutama</li> <li>Lábrea</li> <li>Pauini</li> <li>Tapauá</li> </ul>	<ul style="list-style-type: none"> <li>bocacrense</li> <li>canutamense</li> <li>labrense</li> <li>pauiniense</li> <li>tapauense</li> </ul>
Centro Sub-Regional.....	Lábrea	
<b>4ª SUB-REGIÃO</b>		
Região do Juruá.....	<ul style="list-style-type: none"> <li>Carauari</li> <li>Eirunepé</li> <li>Envira</li> <li>Ipixuna</li> <li>Itamarati</li> <li>Guajará</li> </ul>	<ul style="list-style-type: none"> <li>carauariense</li> <li>eirunepense</li> <li>envirense</li> <li>ipixunense</li> <li>itamaratiense</li> <li>guajaraense</li> </ul>
Centro Sub-Regional.....	Eirunepé	
<b>5ª SUB-REGIÃO</b>		
Região do Madeira.....	<ul style="list-style-type: none"> <li>Borba</li> <li>Humaitá</li> <li>Manicoré</li> <li>Novo Aripuanã</li> <li>Apuí</li> </ul>	<ul style="list-style-type: none"> <li>borbense</li> <li>humaitaense</li> <li>manicoreense</li> <li>aripuanense</li> <li>apuiense</li> </ul>
Centro Sub-Regional.....	Manicoré	
<b>6ª SUB-REGIÃO</b>		
Região do Alto Rio Negro.....	<ul style="list-style-type: none"> <li>Barcelos</li> <li>Santa Izabel do Rio Negro</li> <li>São Gabriel da Cachoeira</li> </ul>	<ul style="list-style-type: none"> <li>barcelense</li> <li>santa-isabelense</li> <li>são-gabrielense</li> </ul>
Centro Sub-Regional.....	Barcelos	

# ANUÁRIO ESTATÍSTICO DO AMAZONAS

## CAPÍTULO 4 - DIVISÃO POLÍTICO - ADMINISTRATIVA E REGIONAL

**Tabela 4.3 - Sub-regiões, centros sub-regionais, municípios e gentílico, segundo o Governo Estadual**

SUB-REGIÕES E CENTROS SUB-REGIONAIS	MUNICÍPIOS	GENTÍLICO
(conclusão)		
7ª SUB-REGIÃO		
Região do Rio Negro/Solimões.....	Anamá Anori Autazes Beruri Caapiranga Careiro Careiro da Várzea Coari Codajás Iranduba Manacapuru Manaquiri Manaus Novo Airão Rio Preto da Eva	anamãense anoriense autazense beruriense caapiranguense careirense careirense-da-várzea coariense codajasense irandubense manacapuruense manaquirense manauara novo-airãoense rio-pretense
Centro Sub-Regional.....	Manacapuru	
Centro Regional.....		Manaus
8ª SUB-REGIÃO		
Região do Médio Amazonas.....	Itacoatiara Itapiranga Maués Nova Olinda do Norte Presidente Figueiredo Silves Urucurituba	itacoatiarense itapiranguense maueense olindense figueirense silvense urucuritubense
Centro Sub-Regional.....	Itacoatiara	
9ª SUB-REGIÃO		
Região do Baixo Amazonas.....	Barreirinha Boa Vista do Ramos Nhamundá Parintins São Sebastião do Uatumã Uruará	barreirinhense boa-vistense nhamundaense parintinense uatumaense urucaraense
Centro Sub-Regional.....	Parintins	

FONTE: Constituição do Estado do Amazonas / IBGE

## ANUÁRIO ESTATÍSTICO DO AMAZONAS

### CAPÍTULO 5 - CARACTERÍSTICAS DOS MUNICÍPIOS

**Tabela 5.1 - Organização geográfica, população, área e densidade, segundo as mesorregiões, microrregiões e municípios - 2007**

(continua)

MESORREGIÕES MICRORREGIÕES MUNICÍPIOS	POPULAÇÃO	ÁREA (km <sup>2</sup> )	DENSIDADE (hab/km <sup>2</sup> )
NORTE AMAZONENSE.....	118.036	404.979,9	0,29
RIO NEGRO.....	95.248	332.278	0,29
1300409 Barcelos.....	24.567	122.475,7	0,20
1303205 Novo Airão.....	14.630	37.771,2	0,39
1303601 Santa Izabel do Rio Negro.....	16.921	62.846,2	0,27
1303809 São Gabriel da Cachoeira.....	39.130	109.184,9	0,36
JAPURÁ.....	22.788	72.701,9	0,31
1302108 Japurá.....	5.281	55.791,5	0,09
1302801 Maraã.....	17.507	16.910,4	1,04
SUDOESTE AMAZONENSE.....	331.522	335.395,9	0,99
ALTO SOLIMÕES.....	212.548	213.281,3	1,00
1300060 Amaturá.....	8.384	4.758,8	1,76
1300201 Atalaia do Norte.....	13.682	76.355,0	0,18
1300607 Benjamin Constant.....	29.268	8.793,4	3,33
1301605 Fonte Boa.....	19.726	12.110,9	1,63
1302306 Jutai.....	17.129	69.551,9	0,25
1303700 Santo Antônio do Itá.....	29.249	12.307,8	2,38
1303908 São Paulo de Olivença.....	30.727	19.745,8	1,56
1304062 Tabatinga.....	45.293	3.225,1	14,04
1304237 Tonantins.....	19.090	6.432,6	2,97
JURUÁ.....	118.974	122.114,6	0,97
1301001 Carauari.....	25.110	25.767,3	0,97
1301407 Eirunepé.....	29.411	15.831,6	1,86
1301506 Envira.....	16.438	13.369,3	1,23
1301654 Guajará.....	14.102	8.904,2	1,58
1301803 Ipixuna.....	17.177	13.565,9	1,27
1301951 Itamarati.....	8.078	25.275,9	0,32
1302207 Juruá.....	8.658	19.400,4	0,45
CENTRO AMAZONENSE	2.506.783	356.347,8	7,03
TEFÉ.....	85.789	39.862,4	2,15
1300029 Alvarães.....	13.010	5.911,8	2,20
1304203 Tefé.....	62.920	23.704,4	2,65
1304260 Uarini.....	9.859	10.246,2	0,96
COARI.....	127.589	111.590,2	1,14
1300086 Anamá.....	8.152	2.453,9	3,32
1300102 Anori.....	13.834	5.795,3	2,39
1300631 Beruri.....	13.809	17.251,2	0,80
1300839 Caapiranga.....	10.547	9.456,6	1,12
1301209 Coari.....	65.222	57.921,6	1,13
1301308 Codajás.....	16.025	18.711,6	0,86

# ANUÁRIO ESTATÍSTICO DO AMAZONAS

## CAPÍTULO 5 - CARACTERÍSTICAS DOS MUNICÍPIOS

**Tabela 5.1 - Organização geográfica, população, área e densidade, segundo as mesorregiões, microrregiões e municípios - 2007**

(continua)

MESORREGIÕES MICRORREGIÕES MUNICÍPIOS	POPULAÇÃO	ÁREA (km <sup>2</sup> )	DENSIDADE (hab/km <sup>2</sup> )
MANAUS.....	1.864.944	41.243,2	45,22
1300300 Autazes.....	29.907	7.599,3	3,94
1301100 Careiro.....	31.070	6.091,5	5,10
1301159 Careiro da Várzea.....	23.023	2.631,3	8,75
1301852 Iranduba.....	32.869	2.215,0	14,84
1302504 Manacapuru.....	82.309	7.329,2	11,23
1302553 Manaquiri.....	19.164	3.975,8	4,82
1302603 Manaus.....	1.646.602	11.401,1	144,42
RIO PRETO DA EVA.....	49.218	31.235,4	1,58
1303536 Presidente Figueiredo.....	24.360	25.422,2	0,96
1303569 Rio Preto da Eva.....	24.858	5.813,2	4,28
ITACOATIARA.....	148.396	25.387,1	5,85
1301902 Itacoatiara.....	84.676	8.892,0	9,52
1302009 Itapiranga.....	9.141	4.231,1	2,16
1303106 Nova Olinda do Norte.....	29.184	5.608,5	5,20
1304005 Silves.....	8.211	3.748,8	2,19
1304401 Urucurituba.....	17.184	2.906,7	5,91
PARINTINS.....	230.847	107.029,5	2,16
1300508 Barreirinha.....	26.645	5.750,5	4,63
1300680 Boa Vista do Ramos.....	13.138	2.586,8	5,08
1302900 Maués.....	47.020	39.988,4	1,18
1303007 Nhamundá.....	17.553	14.105,6	1,24
1303403 Parintins.....	102.044	5.952,3	17,14
1303957 São Sebastião do Uatumã.....	8.731	10.741,0	0,81
1304302 Uruará.....	15.716	27.904,9	0,56
SUL AMAZONENSE	265.599	474.021,8	0,56
BOCA DO ACRE.....	48.143	65.612,3	0,73
1300706 Boca do Acre.....	29.818	22.348,9	1,33
1303502 Pauini.....	18.325	43.263,4	0,42
PURUS.....	67.825	187.372,9	0,36
1300904 Canutama.....	11.463	29.819,6	0,38
1302405 Lábrea.....	36.909	68.229,0	0,54
1304104 Tapauá.....	19.453	89.324,3	0,22
MADEIRA.....	149.631	221.036,6	0,68
1300144 Apuí.....	17.451	54.239,9	0,32
1300805 Borba.....	31.098	44.251,2	0,70
1301704 Humaitá.....	38.559	33.071,7	1,17
1302702 Manicoré.....	44.327	48.282,5	0,92
1303304 Novo Aripuanã.....	18.196	41.191,3	0,44
13 AMAZONAS .....	3.221.940	1.570.745,4	2,05

FONTE: IBGE

## ANUÁRIO ESTATÍSTICO DO AMAZONAS

### CAPÍTULO 5 - CARACTERÍSTICAS DOS MUNICÍPIOS

**Tabela 5.2 - Organização geográfica, população, área e densidade, segundo as mesorregiões, microrregiões e municípios - 2008**

(continua)

MESORREGIÕES MICRORREGIÕES MUNICÍPIOS	POPULAÇÃO	ÁREA (km <sup>2</sup> )	DENSIDADE (hab/km <sup>2</sup> )
NORTE AMAZONENSE.....	122.323	404.979,9	0,30
RIO NEGRO.....	99.247	332.278	0,30
1300409 Barcelos.....	25.318	122.475,7	0,21
1303205 Novo Airão.....	15.343	37.771,2	0,41
1303601 Santa Izabel do Rio Negro.....	17.780	62.846,2	0,28
1303809 São Gabriel da Cachoeira.....	40.806	109.184,9	0,37
JAPURÁ.....	23.076	72.701,9	0,32
1302108 Japurá.....	5.025	55.791,5	0,09
1302801 Maraã.....	18.051	16.910,4	1,07
SUDOESTE AMAZONENSE.....	343.171	335.395,9	1,02
ALTO SOLIMÕES.....	219.734	213.281,3	1,03
1300060 Amaturá.....	8.694	4.758,8	1,83
1300201 Atalaia do Norte.....	14.292	76.355,0	0,19
1300607 Benjamin Constant.....	30.476	8.793,4	3,47
1301605 Fonte Boa.....	19.783	12.110,9	1,63
1302306 Jutai.....	17.337	69.551,9	0,25
1303700 Santo Antônio do Itá.....	30.176	12.307,8	2,45
1303908 São Paulo de Olivença.....	32.067	19.745,8	1,62
1304062 Tabatinga.....	47.051	3.225,1	14,59
1304237 Tonantins.....	19.858	6.432,6	3,09
JURUÁ.....	123.437	122.114,6	1,01
1301001 Carauari.....	25.950	25.767,3	1,01
1301407 Eirunepé.....	30.473	15.831,6	1,92
1301506 Envira.....	17.148	13.369,3	1,28
1301654 Guajará.....	14.684	8.904,2	1,65
1301803 Ipixuna.....	17.850	13.565,9	1,32
1301951 Itamarati.....	8.300	25.275,9	0,33
1302207 Juruá.....	9.032	19.400,4	0,47
CENTRO AMAZONENSE.....	2.600.396	356.347,8	7,30
TEFÉ.....	88.278	39.862,4	2,21
1300029 Alvarães.....	13.445	5.911,8	2,27
1304203 Tefé.....	64.703	23.704,4	2,73
1304260 Uarini.....	10.130	10.246,2	0,99
COARI.....	131.674	111.590,2	1,18
1300086 Anamá.....	8.483	2.453,9	3,46
1300102 Anori.....	14.386	5.795,3	2,48
1300631 Beruri.....	14.374	17.251,2	0,83
1300839 Caapiranga.....	10.958	9.456,6	1,16
1301209 Coari.....	67.055	57.921,6	1,16
1301308 Codajás.....	16.418	18.711,6	0,88



# ANUÁRIO ESTATÍSTICO DO AMAZONAS

## CAPÍTULO 5 - CARACTERÍSTICAS DOS MUNICÍPIOS

**Tabela 5.2 - Organização geográfica, população, área e densidade, segundo as mesorregiões, microrregiões e municípios - 2008**

(continua)

MESORREGIÕES MICRORREGIÕES MUNICÍPIOS	POPULAÇÃO	ÁREA (km <sup>2</sup> )	DENSIDADE (hab/km <sup>2</sup> )
MANAUS.....	1.935.545	41.243,2	46,93
1300300 Autazes.....	31.107	7.599,3	4,09
1301100 Careiro.....	32.190	6.091,5	5,28
1301159 Careiro da Várzea.....	24.030	2.631,3	9,13
1301852 Iranduba.....	33.834	2.215,0	15,27
1302504 Manacapuru.....	85.279	7.329,2	11,64
1302553 Manaquiri.....	20.095	3.975,8	5,05
1302603 Manaus.....	1.709.010	11.401,1	149,90
RIO PRETO DA EVA.....	51.478	31.235,4	1,65
1303536 Presidente Figueiredo.....	25.474	25.422,2	1,00
1303569 Rio Preto da Eva.....	26.004	5.813,2	4,47
ITACOATIARA.....	154.218	25.387,1	6,07
1301902 Itacoatiara.....	87.896	8.892,0	9,88
1302009 Itapiranga.....	9.515	4.231,1	2,25
1303106 Nova Olinda do Norte.....	30.357	5.608,5	5,41
1304005 Silves.....	8.479	3.748,8	2,26
1304401 Urucurituba.....	17.971	2.906,7	6,18
PARINTINS.....	239.203	107.029,5	2,23
1300508 Barreirinha.....	27.664	5.750,5	4,81
1300680 Boa Vista do Ramos.....	13.677	2.586,8	5,29
1302900 Maués.....	48.808	39.988,4	1,22
1303007 Nhamundá.....	18.198	14.105,6	1,29
1303403 Parintins.....	105.742	5.952,3	17,76
1303957 São Sebastião do Uatumã.....	9.079	10.741,0	0,85
1304302 Urucará.....	16.035	27.904,9	0,57
SUL AMAZONENSE	275.206	474.021,8	0,58
BOCA DO ACRE.....	49.796	65.612,3	0,76
1300706 Boca do Acre.....	30.858	22.348,9	1,38
1303502 Pauini.....	18.938	43.263,4	0,44
PURUS.....	70.261	187.372,9	0,37
1300904 Canutama.....	11.844	29.819,6	0,40
1302405 Lábrea.....	38.451	68.229,0	0,56
1304104 Tapauá.....	19.966	89.324,3	0,22
MADEIRA.....	155.149	221.036,6	0,70
1300144 Apuí.....	18.170	54.239,9	0,33
1300805 Borba.....	32.160	44.251,2	0,73
1301704 Humaitá.....	40.027	33.071,7	1,21
1302702 Manicoré.....	45.996	48.282,5	0,95
1303304 Novo Aripuanã.....	18.796	41.191,3	0,46
13 AMAZONAS .....	3.341.096	1.570.745,4	2,13

FONTE: IBGE

## ANUÁRIO ESTATÍSTICO DO AMAZONAS

### CAPÍTULO 5 - CARACTERÍSTICAS DOS MUNICÍPIOS

**Tabela 5.3 - Organização geográfica, população, área e densidade, segundo as mesorregiões, microrregiões e municípios - 2009**

(continua)

MESORREGIÕES MICRORREGIÕES MUNICÍPIOS	POPULAÇÃO	ÁREA (km <sup>2</sup> )	DENSIDADE (hab/km <sup>2</sup> )
NORTE AMAZONENSE.....	124.089	404.979,9	0,31
RIO NEGRO.....	101.716	332.278	0,31
1300409 Barcelos.....	25.410	122.475,7	0,21
1303205 Novo Airão.....	15.915	37.771,2	0,42
1303601 Santa Izabel do Rio Negro.....	18.506	62.846,2	0,29
1303809 São Gabriel da Cachoeira.....	41.885	109.184,9	0,38
JAPURÁ.....	22.373	72.701,9	0,31
1302108 Japurá.....	4.238	55.791,5	0,08
1302801 Maraã.....	18.135	16.910,4	1,07
SUDOESTE AMAZONENSE.....	347.366	335.395,9	1,04
ALTO SOLIMÕES.....	221.875	213.281,3	1,04
1300060 Amaturá.....	8.828	4.758,8	1,86
1300201 Atalaia do Norte.....	14.715	76.355,0	0,19
1300607 Benjamin Constant.....	31.195	8.793,4	3,55
1301605 Fonte Boa.....	18.803	12.110,9	1,55
1302306 Jutai.....	16.791	69.551,9	0,24
1303700 Santo Antônio do Itá.....	30.351	12.307,8	2,47
1303908 São Paulo de Olivença.....	32.958	19.745,8	1,67
1304062 Tabatinga.....	47.948	3.225,1	14,87
1304237 Tonantins.....	20.286	6.432,6	3,15
JURUÁ.....	125.491	122.114,6	1,03
1301001 Carauari.....	26.187	25.767,3	1,02
1301407 Eirunepé.....	30.901	15.831,6	1,95
1301506 Envira.....	17.614	13.369,3	1,32
1301654 Guajará.....	15.031	8.904,2	1,69
1301803 Ipixuna.....	18.202	13.565,9	1,34
1301951 Itamarati.....	8.281	25.275,9	0,33
1302207 Juruá.....	9.275	19.400,4	0,48
CENTRO AMAZONENSE	2.642.804	356.347,8	7,42
TEFÉ.....	88.345	39.862,4	2,22
1300029 Alvarães.....	13.566	5.911,8	2,29
1304203 Tefé.....	64.671	23.704,4	2,73
1304260 Uarini.....	10.108	10.246,2	0,99
COARI.....	132.518	111.590,2	1,19
1300086 Anamá.....	8.673	2.453,9	3,53
1300102 Anori.....	14.688	5.795,3	2,53
1300631 Beruri.....	14.705	17.251,2	0,85
1300839 Caapiranga.....	11.170	9.456,6	1,18
1301209 Coari.....	66.991	57.921,6	1,16
1301308 Codajás.....	16.291	18.711,6	0,87

# ANUÁRIO ESTATÍSTICO DO AMAZONAS

## CAPÍTULO 5 - CARACTERÍSTICAS DOS MUNICÍPIOS

**Tabela 5.3 - Organização geográfica, população, área e densidade, segundo as mesorregiões, microrregiões e municípios - 2009**

(continua)

MESORREGIÕES MICRORREGIÕES MUNICÍPIOS	POPULAÇÃO	ÁREA (km²)	DENSIDADE (hab/km²)
MANAUS.....	1.968.949	41.243,2	47,74
1300300 Autazes.....	31.774	7.599,3	4,18
1301100 Careiro.....	32.638	6.091,5	5,36
1301159 Careiro da Várzea.....	24.704	2.631,3	9,39
1301852 Iranduba.....	33.884	2.215,0	15,30
1302504 Manacapuru.....	86.472	7.329,2	11,80
1302553 Manaquiri.....	20.836	3.975,8	5,24
1302603 Manaus.....	1.738.641	11.401,1	152,50
RIO PRETO DA EVA.....	53.129	31.235,4	1,70
1303536 Presidente Figueiredo.....	26.282	25.422,2	1,03
1303569 Rio Preto da Eva.....	26.847	5.813,2	4,62
ITACOATIARA.....	157.269	25.387,1	6,19
1301902 Itacoatiara.....	89.440	8.892,0	10,06
1302009 Itapiranga.....	9.733	4.231,1	2,30
1303106 Nova Olinda do Norte.....	31.012	5.608,5	5,53
1304005 Silves.....	8.543	3.748,8	2,28
1304401 Urucurituba.....	18.541	2.906,7	6,38
PARINTINS.....	242.594	107.029,5	2,27
1300508 Barreirinha.....	28.162	5.750,5	4,90
1300680 Boa Vista do Ramos.....	13.994	2.586,8	5,41
1302900 Maués.....	49.666	39.988,4	1,24
1303007 Nhamundá.....	18.474	14.105,6	1,31
1303403 Parintins.....	107.250	5.952,3	18,02
1303957 São Sebastião do Uatumã.....	9.268	10.741,0	0,86
1304302 Uruará.....	15.780	27.904,9	0,57
SUL AMAZONENSE	279.110	474.021,8	0,59
BOCA DO ACRE.....	50.332	65.612,3	0,77
1300706 Boca do Acre.....	31.221	22.348,9	1,40
1303502 Pauini.....	19.111	43.263,4	0,44
PURUS.....	71.225	187.372,9	0,38
1300904 Canutama.....	11.948	29.819,6	0,40
1302405 Lábrea.....	39.393	68.229,0	0,58
1304104 Tapauá.....	19.884	89.324,3	0,22
MADEIRA.....	157.553	221.036,6	0,71
1300144 Apuí.....	18.597	54.239,9	0,34
1300805 Borba.....	32.496	44.251,2	0,73
1301704 Humaitá.....	40.735	33.071,7	1,23
1302702 Manicoré.....	46.773	48.282,5	0,97
1303304 Novo Aripuanã.....	18.952	41.191,3	0,46
13 AMAZONAS .....	3.393.369	1.570.745,4	2,16

FONTE: IBGE

**ANUÁRIO ESTATÍSTICO DO AMAZONAS****CAPÍTULO 6 - ÁREAS DE DESENVOLVIMENTO REGIONAL****Tabela 6.1 - Área terrestre e área abrangida pela SUDAM e SUFRAMA, segundo as Unidades da Federação - 2000**

UNIDADES DA FEDERAÇÃO	ÁREA TERRESTRE (km <sup>2</sup> )	ÁREA ABRANGIDA - (km <sup>2</sup> )	
		SUDAM	SUFRAMA
Acre .....	153.149,9	153.149,9	153.149,9
Amapá .....	143.453,7	143.453,7	143.453,7
Amazonas .....	1.577.820,2	1.577.820,2	1.577.820,2
Maranhão .....	333.365,6	257.451,0	-
Mato Grosso .....	906.806,9	906.806,9	-
Pará .....	1.253.164,5	1.253.164,5	-
Rondônia .....	238.512,8	238.512,8	238.512,8
Roraima .....	225.116,1	225.116,1	225.116,1
Tocantins .....	278.420,7	278.420,7	-
<b>TOTAL.....</b>	<b>5.109.810,4</b>	<b>5.033.895,8</b>	<b>2.338.052,7</b>

FONTE: SUDAM / SUFRAMA

## SEÇÃO II

### POPULAÇÃO

---

CAPÍTULO 7 - Estatísticas Populacionais

CAPÍTULO 8 - População Economicamente Ativa e Não Economicamente Ativa

CAPÍTULO 9 - População Ocupada

CAPÍTULO 10 - Saúde

CAPÍTULO 11 - Características da Instrução da População

CAPÍTULO 12 - Ensino

CAPÍTULO 13 - Domicílios Particulares

CAPÍTULO 14 - Urbanização

CAPÍTULO 15 - Justiça e Segurança Pública

CAPÍTULO 16 - Movimento Eleitoral



ANUÁRIO ESTATÍSTICO DO AMAZONAS

CAPÍTULO 7 - ESTATÍSTICAS POPULACIONAIS

Tabela 7.1 - População residente do Estado, segundo o sexo, grupos de idade e alfabetização - 2006 - 2008

ESPECIFICAÇÃO	POPULAÇÃO RESIDENTE								
	2006			2007			2008		
	Total	Urbana	Rural	Total	Urbana	Rural	Total	Urbana	Rural
<b>TOTAL .....</b>	<b>3.351.077</b>	<b>2.601.297</b>	<b>749.780</b>	<b>3.339.327</b>	<b>2.747.865</b>	<b>591.462</b>	<b>3.398.611</b>	<b>2.826.951</b>	<b>571.660</b>
Sexo									
Homens.....	1.712.250	1.294.444	417.806	1.665.510	1.349.414	316.096	1.682.834	1.387.377	295.457
Mulheres.....	1.638.827	1.306.853	331.974	1.673.817	1.398.451	275.366	1.715.777	1.439.574	276.203
Grupos de idade									
0 a 4 anos .....	366.465	262.003	104.462	352.687	276.306	76.381	342.579	278.405	64.174
5 a 9 anos .....	389.130	292.846	96.284	394.723	314.092	80.631	386.710	303.073	83.637
10 a 14 anos .....	369.443	282.674	86.769	416.683	328.139	88.544	392.682	309.143	83.539
15 a 19 anos .....	335.175	255.011	80.164	337.823	275.694	62.129	354.302	286.649	67.653
20 a 24 anos .....	325.781	266.457	59.324	338.208	291.292	46.916	333.711	299.487	34.224
25 a 29 anos .....	348.394	291.576	56.818	303.076	260.419	42.657	304.483	273.015	31.468
30 a 39 anos .....	502.919	386.654	116.265	457.136	390.276	66.860	503.963	429.578	74.385
40 a 49 anos .....	337.974	266.460	71.514	342.097	291.609	50.488	342.581	282.333	60.248
50 a 59 anos .....	180.319	143.084	37.235	208.493	171.416	37.077	223.864	184.411	39.453
60 a 69 anos .....	118.980	89.346	29.634	108.477	83.994	24.483	127.266	103.300	23.966
70 anos e mais .....	76.497	65.186	11.311	79.924	64.628	15.296	86.470	77.557	8.913
Idade Ignorada .....	-	-	-	-	-	-	-	-	-
Alfabetização									
População com 5 anos ou mais de idade	2.984.612	2.339.294	645.318	2.986.640	2.471.559	515.081	3.056.032	2.548.546	507.486
Alfabetizadas .....	2.664.600	2.135.163	529.437	2.655.794	2.226.479	429.315	2.703.102	2.306.933	396.169
Não Alfabetizadas .....	320.012	204.131	115.881	330.846	245.080	85.766	352.930	241.613	111.317
Sem declaração .....	-	-	-	-	-	-	-	-	-

Fonte: IBGE - Pesquisa Nacional por Amostra de Domicílios

Nota 1: A partir de 2007, a categoria idade ignorada não foi investigada

Nota 2 : A categoria Total inclui as pessoas Sem declaração de Alfabetização.

**ANUÁRIO ESTATÍSTICO DO AMAZONAS**

**CAPÍTULO 7 - ESTATÍSTICAS POPULACIONAIS**

**Tabela 7.2 - População residente e estimada , segundo as mesorregiões, microrregiões e municípios 2007 - 2009**

(continua)

MESORREGIÕES , MICRORREGIÕES E MUNICÍPIOS	POPULAÇÃO RESIDENTE		
	2007 <sup>(2)</sup>	2008 <sup>(1)</sup>	2009 <sup>(1)</sup>
NORTE AMAZONENSE .....	118.036	122.323	124.089
RIO NEGRO.....	95.248	99.247	101.716
1300409 Barcelos.....	24.567	25.318	25.410
1303205 Novo Airão.....	14.630	15.343	15.915
1303601 Santa Izabel do Rio Negro .....	16.921	17.780	18.506
1303809 São Gabriel da Cachoeira .....	39.130	40.806	41.885
JAPURÁ.....	22.788	23.076	22.373
1302108 Japurá.....	5.281	5.025	4.238
1302801 Maraã.....	17.507	18.051	18.135
SUDOESTE AMAZONENSE.....	331.522	343.171	347.366
ALTO SOLIMÕES.....	212.548	219.734	221.875
1300060 Amaturá.....	8.384	8.694	8.828
1300201 Atalaia do Norte.....	13.682	14.292	14.715
1300607 Benjamin Constant.....	29.268	30.476	31.195
1301605 Fonte Boa.....	19.726	19.783	18.803
1302306 Jutai.....	17.129	17.337	16.791
1303700 Santo Antônio do Itá.....	29.249	30.176	30.351
1303908 São Paulo de Olivença.....	30.727	32.067	32.958
1304062 Tabatinga.....	45.293	47.051	47.948
1304237 Tonantins.....	19.090	19.858	20.286
JURUÁ.....	118.974	123.437	125.491
1301001 Caruarí.....	25.110	25.950	26.187
1301407 Eirunepé.....	29.411	30.473	30.901
1301506 Envira.....	16.438	17.148	17.614
1301654 Guajará.....	14.102	14.684	15.031
1301803 Ipixuna.....	17.177	17.850	18.202
1301951 Itamarati.....	8.078	8.300	8.281
1302207 Juruá.....	8.658	9.032	9.275
CENTRO AMAZONENSE.....	2.506.783	2.600.396	2.642.804
TEFÉ.....	85.789	88.278	88.345
1300029 Alvarães.....	13.010	13.445	13.566
1304203 Tefé.....	62.920	64.703	64.671
1304260 Uarini.....	9.859	10.130	10.108
COARÍ.....	127.589	131.674	132.518
1300086 Anamá.....	8.152	8.483	8.673
1300102 Anori.....	13.834	14.386	14.688
1300631 Beruri.....	13.809	14.374	14.705
1300839 Caapiranga.....	10.547	10.958	11.170
1301209 Coari.....	65.222	67.055	66.991
1301308 Codajás.....	16.025	16.418	16.291



## ANUÁRIO ESTATÍSTICO DO AMAZONAS

## CAPÍTULO 7 - ESTATÍSTICAS POPULACIONAIS

Tabela 7.2 - População residente e estimada , segundo as mesorregiões, microrregiões e municípios 2007 - 2009

MESORREGIÕES , MICRORREGIÕES E MUNICÍPIOS	POPULAÇÃO RESIDENTE		
	(conclusão)		
	2007 <sup>(2)</sup>	2008 <sup>(1)</sup>	2009 <sup>(1)</sup>
MANAUS.....	1.864.944	1.935.545	1.968.949
1300300 Autazes.....	29.907	31.107	31.774
1301100 Careiro.....	31.070	32.190	32.638
1301159 Careiro da Várzea.....	23.023	24.030	24.704
1301852 Iranduba.....	32.869	33.834	33.884
1302504 Manacapuru.....	82.309	85.279	86.472
1302553 Manaquiri.....	19.164	20.095	20.836
1302603 Manaus.....	1.646.602	1.709.010	1.738.641
RIO PRETO DA EVA.....	49.218	51.478	53.129
1303536 Presidente Figueiredo.....	24.360	25.474	26.282
1303569 Rio Preto da Eva.....	24.858	26.004	26.847
ITACOATIARA.....	148.396	154.218	157.269
1301902 Itacoatiara.....	84.676	87.896	89.440
1302009 Itapiranga.....	9.141	9.515	9.733
1303106 Nova Olinda do Norte.....	29.184	30.357	31.012
1304005 Silves.....	8.211	8.479	8.543
1304401 Urucurituba.....	17.184	17.971	18.541
PARINTINS.....	230.847	239.203	242.594
1300508 Barreirinha.....	26.645	27.664	28.162
1300680 Boa Vista do Ramos.....	13.138	13.677	13.994
1302900 Maués.....	47.020	48.808	49.666
1303007 Nhamundá.....	17.553	18.198	18.474
1303403 Parintins.....	102.044	105.742	107.250
1303957 São Sebastião do Uatumã.....	8.731	9.079	9.268
1304302 Urucará.....	15.716	16.035	15.780
SUL AMAZONENSE.....	265.599	275.206	279.110
BOCA DO ACRE.....	48.143	49.796	50.332
1300706 Boca do Acre.....	29.818	30.858	31.221
1303502 Pauini.....	18.325	18.938	19.111
PURUS.....	67.825	70.261	71.225
1300904 Canutama.....	11.463	11.844	11.948
1302405 Lábrea.....	36.909	38.451	39.393
1304104 Tapauá.....	19.453	19.966	19.884
MADEIRA.....	149.631	155.149	157.553
1300144 Apuí.....	17.451	18.170	18.597
1300805 Borba.....	31.098	32.160	32.496
1301704 Humaitá.....	38.559	40.027	40.735
1302702 Manicoré.....	44.327	45.996	46.773
1303304 Novo Aripuanã.....	18.196	18.796	18.952
<b>1300000 AMAZONAS .....</b>	<b>3.221.940</b>	<b>3.341.096</b>	<b>3.393.369</b>

FONTE : IBGE

(1) Estimativa Populacional; (2) Contagem Populacional

**ANUÁRIO ESTATÍSTICO DO AMAZONAS****CAPÍTULO 7 - ESTATÍSTICAS POPULACIONAIS****Tabela 7.3 - Estimativa populacional do Estado do Amazonas - 2010 - 2030**

ANOS	ESTIMATIVA POPULACIONAL
2010.....	3.442.959
2011.....	3.489.977
2012.....	3.534.574
2013.....	3.577.029
2014.....	3.617.583
2015.....	3.656.462
2016.....	3.693.889
2017.....	3.730.028
2018.....	3.764.998
2019.....	3.798.866
2020.....	3.831.695
2021.....	3.863.514
2022.....	3.894.301
2023.....	3.923.994
2024.....	3.952.483
2025.....	3.979.648
2026.....	4.005.351
2027.....	4.029.445
2028.....	4.051.821
2029.....	4.072.379
2030.....	4.091.030

FONTE: IBGE - Estimativas e Projeções da População.

Nota: As estimativas populacionais são referentes à população de 1º de julho de cada ano.

# ANUÁRIO ESTATÍSTICO DO AMAZONAS

## CAPÍTULO 7 - ESTATÍSTICAS POPULACIONAIS

**Tabela 7.4 - Taxa de crescimento populacional segundo as mesorregiões, microrregiões e municípios - 1991 - 2000**

MESORREGIÕES , MICRORREGIÕES E MUNICÍPIOS	POPULAÇÃO RESIDENTE		TAXA DE CRESCIMENTO
	1991	2000	POPULACIONAL
NORTE AMAZONENSE.....	86.235	101.720	1,85
RIO NEGRO.....	63.620	74.356	1,75
1300409 Barcelos.....	11.035	24.197	9,12
1303205 Novo Airão.....	14.024	9.651	(4,07)
1303601 Santa Izabel do Rio Negro .....	15.421	10.561	(4,12)
1303809 São Gabriel da Cachoeira .....	23.140	29.947	2,91
JAPURÁ.....	22.615	27.364	2,14
1302108 Japurá.....	10.777	10.285	(0,52)
1302801 Maraã.....	11.838	17.079	4,16
SUDOESTE AMAZONENSE.....	222.459	310.866	3,79
ALTO SOLIMÕES.....	131.172	199.342	4,76
1300060 Amaturá.....	4.738	7.308	4,93
1300201 Atalaia do Norte.....	7.993	10.049	2,58
1300607 Benjamin Constant.....	18.312	23.219	2,67
1301605 Fonte Boa.....	16.445	31.509	7,49
1302306 Jutai.....	14.890	22.500	4,69
1303700 Santo Antônio do Içá.....	17.214	28.213	5,64
1303908 São Paulo de Olivença.....	13.623	23.113	6,05
1304062 Tabatinga.....	27.923	37.919	3,46
1304237 Tonantins.....	10.034	15.512	4,96
JURUÁ.....	91.287	111.524	2,25
1301001 Carauari.....	19.298	23.421	2,17
1301407 Eirunepé.....	20.372	26.074	2,78
1301506 Envira.....	16.339	19.060	1,73
1301654 Guajará.....	11.495	13.220	1,57
1301803 Ipixuna.....	9.653	14.759	4,83
1301951 Itamarati.....	9.085	8.406	(0,86)
1302207 Juruá.....	5.045	6.584	3,00
CENTRO AMAZONENSE.....	1.570.685	2.165.196	3,63
TEFÉ.....	67.864	86.861	2,78
1300029 Alvarães.....	8.487	12.150	4,07
1304203 Tefé.....	53.970	64.457	1,99
1304260 Uarini.....	5.407	10.254	7,37
COARÍ.....	81.423	122.327	4,63
1300086 Anamá.....	6.024	6.563	0,96
1300102 Anori.....	8.990	11.320	2,59
1300631 Beruri.....	7.436	11.038	4,49
1300839 Caapiranga.....	6.833	8.803	2,85
1301209 Coari.....	38.678	67.096	6,31
1301308 Codajás.....	13.462	17.507	2,96

## ANUÁRIO ESTATÍSTICO DO AMAZONAS

### CAPÍTULO 7 - ESTATÍSTICAS POPULACIONAIS

**Tabela 7.4 - Taxa de crescimento populacional segundo as mesorregiões, microrregiões e municípios - 1991 - 2000**

MESORREGIÕES, MICRORREGIÕES E MUNICÍPIOS	POPULAÇÃO RESIDENTE		TAXA DE CRESCIMENTO
	1991	2000	POPULACIONAL
MANAUS.....	1.165.352	1.593.710	3,54
1300300 Autazes.....	17.107	24.345	4,00
1301100 Careiro.....	31.816	27.554	(1,59)
1301159 Careiro da Várzea.....	18.161	17.267	(0,56)
1301852 Iranduba.....	18.876	32.303	6,15
1302504 Manacapuru.....	57.173	73.695	2,86
1302553 Manaquiri.....	10.718	12.711	1,91
1302603 Manaus.....	1.011.501	1.405.835	3,73
RIO PRETO DA EVA.....	13.608	34.976	11,06
1303536 Presidente Figueiredo.....	7.089	17.394	10,49
1303569 Rio Preto da Eva.....	6.519	17.582	11,65
ITACOATIARA.....	100.219	123.188	2,32
1301902 Itacoatiara.....	58.757	72.105	2,30
1302009 Itapiranga.....	5.137	7.309	4,00
1303106 Nova Olinda do Norte.....	12.949	23.725	6,96
1304005 Silves.....	5.703	7.785	3,52
1304401 Uruçurituba.....	17.673	12.264	(3,98)
PARINTINS.....	142.219	204.134	4,10
1300508 Barreirinha.....	16.316	22.579	3,68
1300680 Boa Vista do Ramos.....	7.504	10.482	3,78
1302900 Maués.....	30.499	40.036	3,07
1303007 Nhamundá.....	13.250	15.355	1,65
1303403 Parintins.....	58.783	90.150	4,87
1303957 São Sebastião do Uatumã.....	4.539	7.160	5,19
1304302 Urucará.....	11.328	18.372	5,52
SUL AMAZONENSE.....	223.864	234.775	0,53
BOCA DO ACRE.....	42.042	44.051	0,52
1300706 Boca do Acre.....	25.005	26.959	0,84
1303502 Pauini.....	17.037	17.092	0,04
PURUS.....	70.590	60.288	(1,74)
1300904 Canutama.....	12.152	10.737	(1,37)
1302405 Lábrea.....	33.052	28.956	(1,46)
1304104 Tapauá.....	25.386	20.595	(2,30)
MADEIRA.....	111.232	130.436	1,79
1300144 Apuí.....	5.732	13.864	10,31
1300805 Borba.....	17.217	28.619	5,81
1301704 Humaitá.....	38.792	32.796	(1,85)
1302702 Manicoré.....	37.857	38.038	0,05
1303304 Novo Aripuanã.....	11.634	17.119	4,39
<b>1300000 AMAZONAS .....</b>	<b>2.103.243</b>	<b>2.812.557</b>	<b>3,28</b>

FONTE : IBGE - Censos Demográficos 1991 e 2000 - Resultados do Universo.

NOTA: Taxa Média Geométrica de Incremento Anual  $i = (((P(t+n)/P(t)) - 1) \times 100)^{1/n}$

P(t) e P(t+n) representam as populações correspondentes a duas datas, t e t+n; e n, o intervalo entre essas datas, medido em ano.

As taxas médias geométricas de crescimento anual 1991/2000, calculadas pelo Departamento de Estudos, Pesquisas e Informações -DEPI / SEPLAN - AM na presente tabela, pode diferir daquelas calculadas pelo IBGE, uma vez que o cálculo desta instituição considera também as frações de anos.

# ANUÁRIO ESTATÍSTICO DO AMAZONAS

## CAPÍTULO 7 - ESTATÍSTICAS POPULACIONAIS

**Tabela 7.5 - Taxa de crescimento populacional segundo as mesorregiões, microrregiões e municípios - 2000 - 2008**

(continua)

MESORREGIÕES , MICRORREGIÕES E MUNICÍPIOS	POPULAÇÃO RESIDENTE		TAXA DE CRESCIMENTO
	2000	2008	POPULACIONAL
NORTE AMAZONENSE.....	101.720	122.323	2,67
RIO NEGRO.....	74.356	99.247	4,21
1300409 Barcelos.....	24.197	25.318	0,65
1303205 Novo Airão.....	9.651	15.343	6,85
1303601 Santa Izabel do Rio Negro .....	10.561	17.780	7,73
1303809 São Gabriel da Cachoeira .....	29.947	40.806	4,52
JAPURÁ.....	27.364	23.076	(2,41)
1302108 Japurá.....	10.285	5.025	(9,73)
1302801 Maraã.....	17.079	18.051	0,79
SUDOESTE AMAZONENSE.....	310.866	343.171	1,42
ALTO SOLIMÕES.....	199.342	219.734	1,40
1300060 Amaturá.....	7.308	8.694	2,51
1300201 Atalaia do Norte.....	10.049	14.292	5,16
1300607 Benjamin Constant.....	23.219	30.476	3,96
1301605 Fonte Boa.....	31.509	19.783	(6,43)
1302306 Jutai.....	22.500	17.337	(3,66)
1303700 Santo Antônio do Içá.....	28.213	30.176	0,97
1303908 São Paulo de Olivença.....	23.113	32.067	4,79
1304062 Tabatinga.....	37.919	47.051	3,13
1304237 Tonantins.....	15.512	19.858	3,59
JURUÁ.....	111.524	123.437	1,46
1301001 Carauari.....	23.421	25.950	1,48
1301407 Eirunepé.....	26.074	30.473	2,25
1301506 Envira.....	19.060	17.148	(1,50)
1301654 Guajará.....	13.220	14.684	1,51
1301803 Ipixuna.....	14.759	17.850	2,75
1301951 Itamarati.....	8.406	8.300	(0,18)
1302207 Juruá.....	6.584	9.032	4,62
CENTRO AMAZONENSE.....	2.165.196	2.600.396	2,65
TEFÉ.....	86.861	88.278	0,23
1300029 Alvarães.....	12.150	13.445	1,46
1304203 Tefé.....	64.457	64.703	0,05
1304260 Uarini.....	10.254	10.130	(0,17)
COARÍ.....	122.327	131.674	1,06
1300086 Anamá.....	6.563	8.483	3,73
1300102 Anori.....	11.320	14.386	3,48
1300631 Beruri.....	11.038	14.374	3,84
1300839 Caapiranga.....	8.803	10.958	3,18
1301209 Coarí.....	67.096	67.055	(0,01)
1301308 Codajás.....	17.507	16.418	(0,91)

## ANUÁRIO ESTATÍSTICO DO AMAZONAS

### CAPÍTULO 7 - ESTATÍSTICAS POPULACIONAIS

**Tabela 7.5 - Taxa de crescimento populacional segundo as mesorregiões, microrregiões e municípios - 2000 - 2008**

MESORREGIÕES , MICRORREGIÕES E MUNICÍPIOS	POPULAÇÃO RESIDENTE		TAXA DE CRESCIMENTO
	2000	2008	POPULACIONAL
MANAUS.....	1.593.710	1.935.545	2,81
1300300 Autazes.....	24.345	31.107	3,56
1301100 Careiro.....	27.554	32.190	2,25
1301159 Careiro da Várzea.....	17.267	24.030	4,83
1301852 Iranduba.....	32.303	33.834	0,66
1302504 Manacapuru.....	73.695	85.279	2,11
1302553 Manaquiri.....	12.711	20.095	6,76
1302603 Manaus.....	1.405.835	1.709.010	2,83
RIO PRETO DA EVA.....	34.976	51.478	5,68
1303536 Presidente Figueiredo.....	17.394	25.474	5,60
1303569 Rio Preto da Eva.....	17.582	26.004	5,75
ITACOATIARA.....	123.188	154.218	3,26
1301902 Itacoatiara.....	72.105	87.896	2,87
1302009 Itapiranga.....	7.309	9.515	3,84
1303106 Nova Olinda do Norte.....	23.725	30.357	3,58
1304005 Silves.....	7.785	8.479	1,23
1304401 Urucurituba.....	12.264	17.971	5,61
PARINTINS.....	204.134	239.203	2,29
1300508 Barreirinha.....	22.579	27.664	2,94
1300680 Boa Vista do Ramos.....	10.482	13.677	3,87
1302900 Maués.....	40.036	48.808	2,87
1303007 Nhamundá.....	15.355	18.198	2,46
1303403 Parintins.....	90.150	105.742	2,31
1303957 São Sebastião do Uatumã.....	7.160	9.079	3,45
1304302 Urucará.....	18.372	16.035	(1,92)
SUL AMAZONENSE.....	234.775	275.206	2,30
BOCA DO ACRE.....	44.051	49.796	1,77
1300706 Boca do Acre.....	26.959	30.858	1,95
1303502 Pauini.....	17.092	18.938	1,48
PURUS.....	60.288	70.261	2,21
1300904 Canutama.....	10.737	11.844	1,41
1302405 Lábrea.....	28.956	38.451	4,13
1304104 Tapauá.....	20.595	19.966	(0,44)
MADEIRA.....	130.436	155.149	2,51
1300144 Apuí.....	13.864	18.170	3,94
1300805 Borba.....	28.619	32.160	1,68
1301704 Humaitá.....	32.796	40.027	2,89
1302702 Manicoré.....	38.038	45.996	2,75
1303304 Novo Aripuanã.....	17.119	18.796	1,34
<b>1300000 AMAZONAS .....</b>	<b>2.812.557</b>	<b>3.341.096</b>	<b>2,49</b>

FONTE : IBGE - Censos Demográficos 1991 e 2000 - Resultados do Universo.

NOTA: Taxa Média Geométrica de Incremento Anual  $i = (((P(t+n)/P(t))) - 1) \times 100$

P(t) e P(t+n) representam as populações correspondentes a duas datas, t e t+n; e n, o intervalo entre essas datas, medido em ano.

As taxas médias geométricas de crescimento anual 1991/2000, calculadas pelo Departamento de Estudos, Pesquisas e Informações -DEPI /

na presente tabela, pode diferir daquelas calculadas pelo IBGE, uma vez que o cálculo desta instituição considera também as frações de anos.

# ANUÁRIO ESTATÍSTICO DO AMAZONAS

## CAPÍTULO 7 - ESTATÍSTICAS POPULACIONAIS

### Tabela 7.6 - Taxa de analfabetismo, segundo as mesorregiões, microrregiões e municípios - 2000

(continua)

MESORREGIÕES MICRORREGIÕES E MUNICÍPIOS	POPULAÇÃO DE 15 E MAIS ANOS (IDADE)								
	Total	Urbana	Rural	Não alfabetizada					
				Absoluto			%		
				Total	Urbana	Rural	Total	Urbana	Rural
<b>NORTE AMAZONENSE</b> .....	57.850	22.329	35.521	18.662	2.989	15.673	32,3	13,4	44,1
<b>RIO NEGRO</b> .....	43.025	18.727	24.298	13.385	2.315	11.070	31,1	12,4	45,6
1300409 Barcelos.....	13.671	4.580	9.091	5.913	676	5.237	43,3	14,8	57,6
1303205 Novo Airão.....	5.504	4.025	1.479	1.110	603	507	20,2	15,0	34,3
1303601 Santa Izabel do Rio Negro .....	5.958	2.406	3.552	2.220	286	1.934	37,3	11,9	54,4
1303809 São Gabriel da Cachoeira .....	17.892	7.716	10.176	4.142	750	3.392	23,2	9,7	33,3
<b>JAPURÁ</b> .....	14.825	3.602	11.223	5.277	674	4.603	35,6	18,7	41,0
1302108 Japurá.....	5.786	1.154	4.632	1.975	220	1.755	34,1	19,1	37,9
1302801 Maraã.....	9.039	2.448	6.591	3.302	454	2.848	36,5	18,5	43,2
<b>SUDOESTE AMAZONENSE</b> .....	162.839	82.633	80.206	64.966	19.550	45.416	39,9	23,7	56,6
<b>ALTO SOLIMÕES</b> .....	105.230	50.844	54.386	36.874	9.415	27.459	35,0	18,5	50,5
1300060 Amaturá.....	3.970	2.230	1.740	1.044	245	799	26,3	11,0	45,9
1300201 Atalaia do Norte.....	5.231	2.202	3.029	2.630	518	2.112	50,3	23,5	69,7
1300607 Benjamin Constant.....	12.990	8.311	4.679	3.613	1.814	1.799	27,8	21,8	38,4
1301605 Fonte Boa.....	16.793	6.574	10.219	6.818	1.358	5.460	40,6	20,7	53,4
1302306 Jutai.....	10.656	4.245	6.411	4.806	1.018	3.788	45,1	24,0	59,1
1303700 Santo Antônio do Içá.....	14.134	4.295	9.839	5.888	967	4.921	41,7	22,5	50,0
1303908 São Paulo de Olivença.....	12.008	4.888	7.120	4.988	1.084	3.904	41,5	22,2	54,8
1304062 Tabatinga.....	21.534	15.789	5.745	4.666	2.041	2.625	21,7	12,9	45,7
1304237 Tonantins.....	7.914	2.310	5.604	2.421	370	2.051	30,6	16,0	36,6
<b>JURUÁ</b> .....	57.609	31.789	25.820	28.092	10.135	17.957	48,8	31,9	69,5
1301001 Carauari.....	12.347	9.225	3.122	5.290	3.188	2.102	42,8	34,6	67,3
1301407 Eirunepé.....	13.956	9.343	4.613	6.572	2.987	3.585	47,1	32,0	77,7
1301506 Envira.....	9.933	3.717	6.216	5.158	977	4.181	51,9	26,3	67,3
1301654 Guajará.....	6.594	3.210	3.384	3.369	1.048	2.321	51,1	32,6	68,6
1301803 Ipixuna.....	7.198	3.051	4.147	3.842	975	2.867	53,4	32,0	69,1
1301951 Itamarati.....	4.125	1.612	2.513	2.473	562	1.911	60,0	34,9	76,0
1302207 Juruá.....	3.456	1.631	1.825	1.388	398	990	40,2	24,4	54,2
<b>CENTRO AMAZONENSE</b> .....	1.368.678	1.167.886	200.792	140.431	88.060	52.371	10,3	7,5	26,1
<b>TEFÉ</b> .....	47.660	32.482	15.178	10.708	5.344	5.364	22,5	16,5	35,3
1300029 Alvarães.....	6.186	2.813	3.373	1.551	480	1.071	25,1	17,1	31,8
1304203 Tefé.....	36.208	27.619	8.589	7.473	4.447	3.026	20,6	16,1	35,2
1304260 Uarini.....	5.266	2.050	3.216	1.684	417	1.267	32,0	20,3	39,4
<b>COARÍ</b> .....	67.231	39.713	27.518	20.453	8.213	12.240	30,4	20,7	44,5
1300086 Anamá.....	3.616	1.248	2.368	865	225	640	23,9	18,0	27,0
1300102 Anori.....	6.401	4.340	2.061	1.637	792	845	25,6	18,2	41,0
1300631 Beruri.....	5.761	2.724	3.037	2.180	702	1.478	37,8	25,8	48,7
1300839 Caapiranga.....	4.927	1.828	3.099	1.312	293	1.019	26,6	16,0	32,9
1301209 Coarí.....	36.910	23.060	13.850	11.633	4.741	6.892	31,5	20,6	49,8
1301308 Codajás.....	9.616	6.513	3.103	2.826	1.460	1.366	29,4	22,4	44,0

# ANUÁRIO ESTATÍSTICO DO AMAZONAS

## CAPÍTULO 7 - ESTATÍSTICAS POPULACIONAIS

### Tabela 7.6 - Taxa de analfabetismo, segundo as mesorregiões, microrregiões e municípios - 2000

(conclusão)

MESORREGIÕES MICRORREGIÕES E MUNICÍPIOS	POPULAÇÃO DE 15 E MAIS ANOS (IDADE)								
	Total	Urbana	Rural	Não alfabetizada					
				Absoluto			%		
				Total	Urbana	Rural	Total	Urbana	Rural
<b>MANAUS</b> .....	1.047.384	977.945	69.439	81.537	63.600	17.937	7,8	6,5	25,8
1300300 Autazes.....	13.553	5.823	7.730	2.762	819	1.943	20,4	14,1	25,1
1301100 Careiro.....	16.484	3.581	12.903	4.222	529	3.693	25,6	14,8	28,6
1301159 Careiro da Várzea.....	10.666	521	10.145	2.332	52	2.280	21,9	10,0	22,5
1301852 Iranduba.....	19.500	5.957	13.543	4.049	928	3.121	20,8	15,6	23,0
1302504 Manacapuru.....	42.754	28.260	14.494	9.351	4.973	4.378	21,9	17,6	30,2
1302553 Manaquiri.....	7.549	2.475	5.074	1.725	438	1.287	22,9	17,7	25,4
1302603 Manaus.....	936.878	931.328	5.550	57.096	55.861	1.235	6,1	6,0	22,3
<b>RIO PRETO DA EVA</b> .....	21.338	8.845	12.493	3.340	851	2.489	15,7	9,6	19,9
1303536 Presidente Figueiredo.....	10.758	5.129	5.629	1.305	413	892	12,1	8,1	15,8
1303569 Rio Preto da Eva.....	10.580	3.716	6.864	2.035	438	1.597	19,2	11,8	23,3
<b>ITACOATIARA</b> .....	71.042	43.138	27.904	10.220	4.414	5.806	14,4	10,2	20,8
1301902 Itacoatiara.....	42.905	28.474	14.431	5.302	2.616	2.686	12,4	9,2	18,6
1302009 Itapiranga.....	4.204	3.052	1.152	404	266	138	9,6	8,7	12,0
1303106 Nova Olinda do Norte.....	12.985	5.935	7.050	3.138	984	2.154	24,2	16,6	30,6
1304005 Silves.....	4.284	1.938	2.346	498	116	382	11,6	6,0	16,3
1304401 Urucurituba.....	6.664	3.739	2.925	878	432	446	13,2	11,6	15,2
<b>PARINTINS</b> .....	114.023	65.763	48.260	14.173	5.638	8.535	12,4	8,6	17,7
1300508 Barreirinha.....	11.991	5.025	6.966	2.070	558	1.512	17,3	11,1	21,7
1300680 Boa Vista do Ramos.....	5.631	2.772	2.859	622	271	351	11,0	9,8	12,3
1302900 Maués.....	22.110	12.314	9.796	3.403	1.126	2.277	15,4	9,1	23,2
1303007 Nhamundá.....	8.484	3.700	4.784	1.318	283	1.035	15,5	7,6	21,6
1303403 Parintins.....	51.759	34.562	17.197	4.886	2.729	2.157	9,4	7,9	12,5
1303957 São Sebastião do Uatumã.....	3.876	2.627	1.249	510	253	257	13,2	9,6	20,6
1304302 Urucará.....	10.172	4.763	5.409	1.364	418	946	13,4	8,8	17,5
<b>SUL AMAZONENSE</b> .....	130.025	70.427	59.598	42.380	16.092	26.288	32,6	22,8	44,1
<b>BOCA DO ACRE</b> .....	25.109	12.871	12.238	10.654	3.671	6.983	42,4	28,5	57,1
1300706 Boca do Acre.....	15.798	9.044	6.754	5.842	2.415	3.427	37,0	26,7	50,7
1303502 Pauini.....	9.311	3.827	5.484	4.812	1.256	3.556	51,7	32,8	64,8
<b>PURUS</b> .....	32.453	19.079	13.374	13.790	5.896	7.894	42,5	30,9	59,0
1300904 Canutama.....	6.119	3.012	3.107	2.429	901	1.528	39,7	29,9	49,2
1302405 Lábrea.....	16.132	11.121	5.011	6.667	3.485	3.182	41,3	31,3	63,5
1304104 Tapauá.....	10.202	4.946	5.256	4.694	1.510	3.184	46,0	30,5	60,6
<b>MADEIRA</b> .....	72.463	38.477	33.986	17.936	6.525	11.411	24,8	17,0	33,6
1300144 Apuí.....	8.224	3.763	4.461	1.638	460	1.178	19,9	12,2	26,4
1300805 Borba.....	15.084	6.462	8.622	3.188	1.060	2.128	21,1	16,4	24,7
1301704 Humaitá.....	18.624	14.084	4.540	4.653	2.580	2.073	25,0	18,3	45,7
1302702 Manicoré.....	21.266	8.958	12.308	5.787	1.420	4.367	27,2	15,9	35,5
1303304 Novo Aripuanã.....	9.265	5.210	4.055	2.670	1.005	1.665	28,8	19,3	41,1
<b>1300000 AMAZONAS</b> .....	1.719.392	1.343.275	376.117	266.439	126.691	139.748	15,5	9,4	37,2

FONTE: IBGE



**ANUÁRIO ESTATÍSTICO DO AMAZONAS**

**CAPÍTULO 8 - POPULAÇÃO ECONOMICAMENTE ATIVA E NÃO ECONOMICAMENTE ATIVA**

**Tabela 8.1 - Pessoas de 10 anos ou mais de idade, por condição de atividade e sexo, segundo os grupos de idade - 2006**

GRUPOS DE IDADE	PESSOAS DE 10 ANOS OU MAIS DE IDADE									
	Total	Homens <sup>(1)</sup>	Mulheres <sup>(1)</sup>	Condição de atividade na semana de referência						Sem Declaração
				Economicamente Ativa			Não Economicamente Ativa			
				Total	Homens	Mulheres	Total	Homens	Mulheres	
<b>TOTAL<sup>(2)</sup></b> .....	<b>2.595.482</b>	<b>1.317.008</b>	<b>1.278.474</b>	<b>1.508.209</b>	<b>927.158</b>	<b>581.051</b>	<b>1.087.273</b>	<b>389.850</b>	<b>697.423</b>	-
10 a 14 anos .....	369.443	191.087	178.356	37.537	27.615	9.922	331.906	163.472	168.434	-
15 a 19 anos .....	335.175	178.840	156.335	128.148	84.262	43.886	207.027	94.578	112.449	-
15 a 17 anos .....	202.367	110.448	91.919	58.651	41.132	17.519	143.716	69.316	74.400	-
18 a 19 anos .....	132.808	68.392	64.416	69.497	43.130	26.367	63.311	25.262	38.049	-
20 a 24 anos .....	325.781	164.480	161.301	223.130	134.607	88.523	102.651	29.873	72.778	-
25 a 29 anos .....	348.394	164.414	183.980	265.903	154.399	111.504	82.491	10.015	72.476	-
30 a 39 anos .....	502.919	261.760	241.159	413.860	250.452	163.408	89.059	11.308	77.751	-
40 a 49 anos .....	337.974	167.161	170.813	266.458	156.761	109.697	71.516	10.400	61.116	-
50 a 59 anos .....	180.319	94.955	85.364	119.637	81.467	38.170	60.682	13.488	47.194	-
60 anos ou mais .....	195.477	94.311	101.166	53.536	37.595	15.941	141.941	56.716	85.225	-
Idade ignorada.....	-	-	-	-	-	-	-	-	-	-
<b>URBANA</b> .....	<b>2.046.448</b>	<b>1.013.999</b>	<b>1.032.449</b>	<b>1.136.740</b>	<b>678.542</b>	<b>458.198</b>	<b>909.708</b>	<b>335.457</b>	<b>574.251</b>	-
10 a 14 anos .....	282.674	145.314	137.360	9.857	6.042	3.815	272.817	139.272	133.545	-
15 a 19 anos .....	255.011	137.041	117.970	83.625	53.735	29.890	171.386	83.306	88.080	-
15 a 17 anos .....	148.495	81.082	67.413	31.799	20.669	11.130	116.696	60.413	56.283	-
18 a 19 anos .....	106.516	55.959	50.557	51.826	33.066	18.760	54.690	22.893	31.797	-
20 a 24 anos .....	266.457	132.274	134.183	179.016	103.976	75.040	87.441	28.298	59.143	-
25 a 29 anos .....	291.576	136.726	154.850	220.989	127.505	93.484	70.587	9.221	61.366	-
30 a 39 anos .....	386.654	193.957	192.697	313.518	184.736	128.782	73.136	9.221	63.915	-
40 a 49 anos .....	266.460	128.144	138.316	205.729	118.923	86.806	60.731	9.221	51.510	-
50 a 59 anos .....	143.084	73.452	69.632	91.575	62.322	29.253	51.509	11.130	40.379	-
60 anos ou mais .....	154.532	67.091	87.441	32.431	21.303	11.128	122.101	45.788	76.313	-
Idade ignorada.....	-	-	-	-	-	-	-	-	-	-
<b>RURAL</b> .....	<b>549.034</b>	<b>303.009</b>	<b>246.025</b>	<b>371.469</b>	<b>248.616</b>	<b>122.853</b>	<b>177.565</b>	<b>54.393</b>	<b>123.172</b>	...
10 a 14 anos .....	86.769	45.773	40.996	27.680	21.573	6.107	59.089	24.200	34.889	...
15 a 19 anos .....	80.164	41.799	38.365	44.523	30.527	13.996	35.641	11.272	24.369	...
15 a 17 anos .....	53.872	29.366	24.506	26.852	20.463	6.389	27.020	8.903	18.117	...
18 a 19 anos .....	26.292	12.433	13.859	17.671	10.064	7.607	8.621	2.369	6.252	...
20 a 24 anos .....	59.324	32.206	27.118	44.114	30.631	13.483	15.210	1.575	13.635	...
25 a 29 anos .....	56.818	27.688	29.130	44.914	26.894	18.020	11.904	794	11.110	...
30 a 39 anos .....	116.265	67.803	48.462	100.342	65.716	34.626	15.923	2.087	13.836	...
40 a 49 anos .....	71.514	39.017	32.497	60.729	37.838	22.891	10.785	1.179	9.606	...
50 a 59 anos .....	37.235	21.503	15.732	28.062	19.145	8.917	9.173	2.358	6.815	...
60 anos ou mais .....	40.945	27.220	13.725	21.105	16.292	4.813	19.840	10.928	8.912	...
Idade ignorada.....	-	-	-	-	-	-	-	-	-	...

FONTE: IBGE - PNAD.

(1) Inclusive as pessoas sem declaração de condição de atividade na semana de referência. (2) Exclusive população rural.

## ANUÁRIO ESTATÍSTICO DO AMAZONAS

### CAPÍTULO 8 - POPULAÇÃO ECONOMICAMENTE ATIVA E NÃO ECONOMICAMENTE ATIVA

**Tabela 8.2 - Pessoas de 10 anos ou mais de idade, por condição de atividade e sexo, segundo os grupos de idade - 2007**

GRUPOS DE IDADE	PESSOAS DE 10 ANOS OU MAIS DE IDADE									
	Total	Homens <sup>(1)</sup>	Mulheres <sup>(1)</sup>	Condição de atividade na semana de referência						Sem Declaração
				Economicamente Ativa			Não Economicamente Ativa			
				Total	Homens	Mulheres	Total	Homens	Mulheres	
<b>TOTAL<sup>(2)</sup></b> .....	<b>2.591.917</b>	<b>1.273.915</b>	<b>1.318.002</b>	<b>1.455.321</b>	<b>855.078</b>	<b>600.243</b>	<b>1.136.596</b>	<b>418.837</b>	<b>717.759</b>	-
10 a 14 anos .....	416.683	216.190	200.493	37.339	26.192	11.147	379.344	189.998	189.346	-
15 a 19 anos .....	337.823	176.951	160.872	120.626	73.037	47.589	217.197	103.914	113.283	-
15 a 17 anos .....	217.382	113.629	103.753	57.899	35.374	22.525	159.483	78.255	81.228	-
18 a 19 anos .....	120.441	63.322	57.119	62.727	37.663	25.064	57.714	25.659	32.055	-
20 a 24 anos .....	338.208	163.259	174.949	233.049	135.371	97.678	105.159	27.888	77.271	-
25 a 29 anos .....	303.076	146.042	157.034	234.436	135.362	99.074	68.640	10.680	57.960	-
30 a 39 anos .....	457.136	220.398	236.738	372.307	208.989	163.318	84.829	11.409	73.420	-
40 a 49 anos .....	342.097	162.828	179.269	256.605	149.686	106.919	85.492	13.142	72.350	-
50 a 59 anos .....	208.493	100.433	108.060	145.263	87.633	57.630	63.230	12.800	50.430	-
60 anos ou mais .....	188.401	87.814	100.587	55.696	38.808	16.888	132.705	49.006	83.699	-
Idade ignorada.....	-	-	-	-	-	-	-	-	-	-
<b>URBANA</b> .....	<b>2.157.467</b>	<b>1.036.584</b>	<b>1.120.883</b>	<b>1.192.062</b>	<b>680.016</b>	<b>512.046</b>	<b>965.405</b>	<b>356.568</b>	<b>608.837</b>	-
10 a 14 anos .....	328.139	168.596	159.543	15.302	9.992	5.310	312.837	158.604	154.233	-
15 a 19 anos .....	275.694	137.994	137.700	91.167	51.196	39.971	184.527	86.798	97.729	-
15 a 17 anos .....	173.915	86.797	87.118	39.656	22.790	16.866	134.259	64.007	70.252	-
18 a 19 anos .....	101.779	51.197	50.582	51.511	28.406	23.105	50.268	22.791	27.477	-
20 a 24 anos .....	291.292	140.181	151.111	198.873	115.201	83.672	92.419	24.980	67.439	-
25 a 29 anos .....	260.419	124.589	135.830	201.394	114.904	86.490	59.025	9.685	49.340	-
30 a 39 anos .....	390.276	185.467	204.809	317.533	174.540	142.993	72.743	10.927	61.816	-
40 a 49 anos .....	291.609	133.942	157.667	216.673	121.764	94.909	74.936	12.178	62.758	-
50 a 59 anos .....	171.416	83.673	87.743	115.834	70.873	44.961	55.582	12.800	42.782	-
60 anos ou mais .....	148.622	62.142	86.480	35.286	21.546	13.740	113.336	40.596	72.740	-
Idade ignorada.....	-	-	-	-	-	-	-	-	-	-
<b>RURAL</b> .....	<b>434.450</b>	<b>237.331</b>	<b>197.119</b>	<b>263.259</b>	<b>175.062</b>	<b>88.197</b>	<b>171.191</b>	<b>62.269</b>	<b>108.922</b>	...
10 a 14 anos .....	88.544	47.594	40.950	22.037	16.200	5.837	66.507	31.394	35.113	...
15 a 19 anos .....	62.129	38.957	23.172	29.459	21.841	7.618	32.670	17.116	15.554	...
15 a 17 anos .....	43.467	26.832	16.635	18.243	12.584	5.659	25.224	14.248	10.976	...
18 a 19 anos .....	18.662	12.125	6.537	11.216	9.257	1.959	7.446	2.868	4.578	...
20 a 24 anos .....	46.916	23.078	23.838	34.176	20.170	14.006	12.740	2.908	9.832	...
25 a 29 anos .....	42.657	21.453	21.204	33.042	20.458	12.584	9.615	995	8.620	...
30 a 39 anos .....	66.860	34.931	31.929	54.774	34.449	20.325	12.086	482	11.604	...
40 a 49 anos .....	50.488	28.886	21.602	39.932	27.922	12.010	10.556	964	9.592	...
50 a 59 anos .....	37.077	16.760	20.317	29.429	16.760	12.669	7.648,0	-	7.648	...
60 anos ou mais .....	39.779	25.672	14.107	20.410	17.262	3.148	19.369	8.410	10.959	...
Idade ignorada.....	-	-	-	-	-	-	-	-	-	...

FONTE: IBGE - PNAD.

(1) Inclusive as pessoas sem declaração de condição de atividade na semana de referência. (2) Exclusive população rural.

## ANUÁRIO ESTATÍSTICO DO AMAZONAS

## CAPÍTULO 8 - POPULAÇÃO ECONOMICAMENTE ATIVA E NÃO ECONOMICAMENTE ATIVA

Tabela 8.3 - Pessoas de 10 anos ou mais de idade, por condição de atividade e sexo, segundo os grupos de idade - 2008

GRUPOS DE IDADE	PESSOAS DE 10 ANOS OU MAIS DE IDADE									
	Total	Homens <sup>(1)</sup>	Mulheres <sup>(1)</sup>	Condição de atividade na semana de referência						Sem Declaração
				Economicamente Ativa			Não Economicamente Ativa			
				Total	Homens	Mulheres	Total	Homens	Mulheres	
<b>TOTAL<sup>(2)</sup></b> .....	<b>2.669.322</b>	<b>1.307.265</b>	<b>1.362.057</b>	<b>1.497.945</b>	<b>892.542</b>	<b>605.403</b>	<b>1.171.377</b>	<b>414.723</b>	<b>756.654</b>	-
10 a 14 anos .....	392.682	195.028	197.654	24.977	17.278	7.699	367.705	177.750	189.955	-
15 a 19 anos .....	354.302	174.253	180.049	119.286	74.110	45.176	235.016	100.143	134.873	-
15 a 17 anos .....	231.227	109.690	121.537	53.809	31.993	21.816	177.418	77.697	99.721	-
18 a 19 anos .....	123.075	64.563	58.512	65.477	42.117	23.360	57.598	22.446	35.152	-
20 a 24 anos .....	333.711	169.729	163.982	225.610	139.174	86.436	108.101	30.555	77.546	-
25 a 29 anos .....	304.483	149.399	155.084	237.038	136.538	100.500	67.445	12.861	54.584	-
30 a 39 anos .....	503.963	239.024	264.939	401.810	222.608	179.202	102.153	16.416	85.737	-
40 a 49 anos .....	342.581	172.190	170.391	267.212	159.206	108.006	75.369	12.984	62.385	-
50 a 59 anos .....	223.864	113.345	110.519	155.144	97.614	57.530	68.720	15.731	52.989	-
60 anos ou mais .....	213.736	94.297	119.439	66.868	46.014	20.854	146.868	48.283	98.585	-
Idade ignorada.....	-	-	-	-	-	-	-	-	-	-
<b>URBANA</b> .....	<b>2.245.473</b>	<b>1.081.804</b>	<b>1.163.669</b>	<b>1.256.192</b>	<b>726.565</b>	<b>529.627</b>	<b>989.281</b>	<b>355.239</b>	<b>634.042</b>	-
10 a 14 anos .....	309.143	152.599	156.544	11.433	7.860	3.573	297.710	144.739	152.971	-
15 a 19 anos .....	286.649	141.536	145.113	92.570	54.685	37.885	194.079	86.851	107.228	-
15 a 17 anos .....	180.843	85.777	95.066	38.239	21.087	17.152	142.604	64.690	77.914	-
18 a 19 anos .....	105.806	55.759	50.047	54.331	33.598	20.733	51.475	22.161	29.314	-
20 a 24 anos .....	299.487	147.242	152.245	199.062	117.579	81.483	100.425	29.663	70.762	-
25 a 29 anos .....	273.015	135.081	137.934	213.696	122.220	91.476	59.319	12.861	46.458	-
30 a 39 anos .....	429.578	201.221	228.357	345.231	187.636	157.595	84.347	13.585	70.762	-
40 a 49 anos .....	282.333	139.379	142.954	221.578	128.656	92.922	60.755	10.723	50.032	-
50 a 59 anos .....	184.411	86.839	97.572	122.227	73.977	48.250	62.184	12.862	49.322	-
60 anos ou mais .....	180.857	77.907	102.950	50.395	33.952	16.443	130.462	43.955	86.507	-
Idade ignorada.....	-	-	-	-	-	-	-	-	-	-
<b>RURAL</b> .....	<b>423.849</b>	<b>225.461</b>	<b>198.388</b>	<b>241.753</b>	<b>165.977</b>	<b>75.776</b>	<b>182.096</b>	<b>59.484</b>	<b>122.612</b>	...
10 a 14 anos .....	83.539	42.429	41.110	13.544	9.418	4.126	69.995	33.011	36.984	...
15 a 19 anos .....	67.653	32.717	34.936	26.716	19.425	7.291	40.937	13.292	27.645	...
15 a 17 anos .....	50.384	23.913	26.471	15.570	10.906	4.664	34.814	13.007	21.807	...
18 a 19 anos .....	17.269	8.804	8.465	11.146	8.519	2.627	6.123	285	5.838	...
20 a 24 anos .....	34.224	22.487	11.737	26.548	21.595	4.953	7.676	892	6.784	...
25 a 29 anos .....	31.468	14.318	17.150	23.342	14.318	9.024	8.126	-	8.126	...
30 a 39 anos .....	74.385	37.803	36.582	56.579	34.972	21.607	17.806	2.831	14.975	...
40 a 49 anos .....	60.248	32.811	27.437	45.634	30.550	15.084	14.614	2.261	12.353	...
50 a 59 anos .....	39.453	26.506	12.947	32.917	23.637	9.280	6.536	2.869	3.667	...
60 anos ou mais .....	32.879	16.390	16.489	16.473	12.062	4.411	16.406	4.328	12.078	...
Idade ignorada.....	-	-	-	-	-	-	-	-	-	...

FONTE: IBGE - PNAD.

(1) Inclusive as pessoas sem declaração de condição de atividade na semana de referência. (2) Excluída população rural.

## ANUÁRIO ESTATÍSTICO DO AMAZONAS

### CAPÍTULO 8 - POPULAÇÃO ECONOMICAMENTE ATIVA E NÃO ECONOMICAMENTE ATIVA

**Tabela 8.4 - Pessoas de 10 anos ou mais de idade, por condição de atividade e sexo, segundo os grupos de anos de estudo - 2006**

GRUPO DE ANOS DE ESTUDO	PESSOAS DE 10 ANOS OU MAIS DE IDADE									
	Total	Homens <sup>(1)</sup>	Mulheres <sup>(1)</sup>	Condição de atividade na semana de referência						Sem Declaração
				Economicamente Ativa			Não Economicamente Ativa			
				Total	Homens	Mulheres	Total	Homens	Mulheres	
<b>TOTAL</b> .....	<b>2.595.482</b>	<b>1.317.008</b>	<b>1.278.474</b>	<b>1.508.209</b>	<b>927.158</b>	<b>581.051</b>	<b>1.087.273</b>	<b>389.850</b>	<b>697.423</b>	...
Sem instrução e menos 1 ano .	259.985	126.487	133.498	133.420	85.720	47.700	126.565	40.767	85.798	...
1 a 3 anos .....	308.841	172.884	135.957	126.162	88.899	37.263	182.679	83.985	98.694	...
4 a 7 anos .....	782.408	414.243	368.165	369.648	253.027	116.621	412.760	161.216	251.544	...
8 a 10 anos .....	439.345	218.737	220.608	258.150	155.553	102.597	181.195	63.184	118.011	...
11 a 14 anos .....	691.272	334.034	357.238	528.897	299.377	229.520	162.375	34.657	127.718	...
15 anos ou mais .....	94.834	42.609	52.225	79.256	38.794	40.462	15.578	3.815	11.763	...
Não determinados <sup>(2)</sup> .....	18.797	8.014	10.783	12.676	5.788	6.888	6.121	2.226	3.895	...
<b>URBANA</b> .....	<b>2.046.448</b>	<b>1.013.999</b>	<b>1.032.449</b>	<b>1.136.740</b>	<b>678.542</b>	<b>458.198</b>	<b>909.708</b>	<b>335.457</b>	<b>574.251</b>	...
Sem instrução e menos 1 ano .	165.980	70.905	95.075	67.724	41.650	26.074	98.256	29.255	69.001	...
1 a 3 anos .....	206.685	113.199	93.486	61.052	40.700	20.352	145.633	72.499	73.134	...
4 a 7 anos .....	565.026	299.843	265.183	230.205	159.618	70.587	334.821	140.225	194.596	...
8 a 10 anos .....	354.216	174.876	179.340	202.230	122.096	80.134	151.986	52.780	99.206	...
11 a 14 anos .....	646.430	306.525	339.905	488.720	271.868	216.852	157.710	34.657	123.053	...
15 anos ou mais .....	94.438	42.609	51.829	78.860	38.794	40.066	15.578	3.815	11.763	...
Não determinados <sup>(2)</sup> .....	13.673	6.042	7.631	7.949	3.816	4.133	5.724	2.226	3.498	...
<b>RURAL</b> .....	<b>549.034</b>	<b>303.009</b>	<b>246.025</b>	<b>371.469</b>	<b>248.616</b>	<b>122.853</b>	<b>177.565</b>	<b>54.393</b>	<b>123.172</b>	...
Sem instrução e menos 1 ano .	94.005	55.582	38.423	65.696	44.070	21.626	28.309	11.512	16.797	...
1 a 3 anos .....	102.156	59.685	42.471	65.110	48.199	16.911	37.046	11.486	25.560	...
4 a 7 anos .....	217.382	114.400	102.982	139.443	93.409	46.034	77.939	20.991	56.948	...
8 a 10 anos .....	85.129	43.861	41.268	55.920	33.457	22.463	29.209	10.404	18.805	...
11 a 14 anos .....	44.842	27.509	17.333	40.177	27.509	12.668	4.665	-	4.665	...
15 anos ou mais .....	396	-	396	396	-	396	-	-	-	...
Não determinados <sup>(2)</sup> .....	5.124	1.972	3.152	4.727	1.972	2.755	397	-	397	...

FONTE: IBGE - PNAD.

(1) Inclusive as pessoas sem declaração de condição de atividade na semana de referência. (2) Inclusive as pessoas sem declaração.

## ANUÁRIO ESTATÍSTICO DO AMAZONAS

### CAPÍTULO 8 - POPULAÇÃO ECONOMICAMENTE ATIVA E NÃO ECONOMICAMENTE ATIVA

**Tabela 8.5 - Pessoas de 10 anos ou mais de idade, por condição de atividade e sexo, segundo os grupos de anos de estudo - 2007**

GRUPO DE ANOS DE ESTUDO	PESSOAS DE 10 ANOS OU MAIS DE IDADE									
	Total	Homens <sup>(1)</sup>	Mulheres <sup>(1)</sup>	Condição de atividade na semana de referência						Sem Declaração
				Economicamente Ativa			Não Economicamente Ativa			
				Total	Homens	Mulheres	Total	Homens	Mulheres	
<b>TOTAL</b> .....	<b>2.591.917</b>	<b>1.273.915</b>	<b>1.318.002</b>	<b>1.455.321</b>	<b>855.078</b>	<b>600.243</b>	<b>1.136.596</b>	<b>418.837</b>	<b>717.759</b>	...
Sem instrução e menos 1 ano .	274.158	138.447	135.711	136.281	90.570	45.711	137.877	47.877	90.000	...
1 a 3 anos .....	345.239	186.562	158.677	103.081	68.467	34.614	242.158	118.095	124.063	...
4 a 7 anos .....	744.708	360.329	384.379	325.514	206.372	119.142	419.194	153.957	265.237	...
8 a 10 anos .....	436.565	231.258	205.307	269.892	172.299	97.593	166.673	58.959	107.714	...
11 a 14 anos .....	664.588	304.993	359.595	514.546	270.239	244.307	150.042	34.754	115.288	...
15 anos ou mais .....	110.128	42.731	67.397	94.520	38.986	55.534	15.608	3.745	11.863	...
Não determinados <sup>(2)</sup> .....	16.531	9.595	6.936	11.487	8.145	3.342	5.044	1.450	3.594	...
<b>URBANA</b> .....	<b>2.157.467</b>	<b>1.036.584</b>	<b>1.120.883</b>	<b>1.192.062</b>	<b>680.016</b>	<b>512.046</b>	<b>965.405</b>	<b>356.568</b>	<b>608.837</b>	...
Sem instrução e menos 1 ano .	180.463	82.116	98.347	77.431	47.460	29.971	103.032	34.656	68.376	...
1 a 3 anos .....	248.534	130.829	117.705	59.015	36.846	22.169	189.519	93.983	95.536	...
4 a 7 anos .....	608.211	290.363	317.848	248.521	154.541	93.980	359.690	135.822	223.868	...
8 a 10 anos .....	377.161	199.189	177.972	225.419	145.803	79.616	151.742	53.386	98.356	...
11 a 14 anos .....	628.517	287.567	340.950	484.576	253.528	231.048	143.941	34.039	109.902	...
15 anos ou mais .....	107.711	42.459	65.252	92.103	38.714	53.389	15.608	3.745	11.863	...
Não determinados <sup>(2)</sup> .....	6.870	4.061	2.809	4.997	3.124	1.873	1.873	937	936	...
<b>RURAL</b> .....	<b>434.450</b>	<b>237.331</b>	<b>197.119</b>	<b>263.259</b>	<b>175.062</b>	<b>88.197</b>	<b>171.191</b>	<b>62.269</b>	<b>108.922</b>	...
Sem instrução e menos 1 ano .	93.695	56.331	37.364	58.850	43.110	15.740	34.845	13.221	21.624	...
1 a 3 anos .....	96.705	55.733	40.972	44.066	31.621	12.445	52.639	24.112	28.527	...
4 a 7 anos .....	136.497	69.966	66.531	76.993	51.831	25.162	59.504	18.135	41.369	...
8 a 10 anos .....	59.404	32.069	27.335	44.473	26.496	17.977	14.931	5.573	9.358	...
11 a 14 anos .....	36.071	17.426	18.645	29.970	16.711	13.259	6.101	715	5.386	...
15 anos ou mais .....	2.417	272,0	2.145	2.417	272	2.145	-	-	-	...
Não determinados <sup>(2)</sup> .....	9.661,0	5.534,0	4.127,0	6.490,0	5.021	1.469	3.171,0	513	2.658	...

FONTE: IBGE - PNAD.

(1) Inclusive as pessoas sem declaração de condição de atividade na semana de referência. (2) Inclusive as pessoas sem declaração.

## ANUÁRIO ESTATÍSTICO DO AMAZONAS

### CAPÍTULO 8 - POPULAÇÃO ECONOMICAMENTE ATIVA E NÃO ECONOMICAMENTE ATIVA

**Tabela 8.6 - Pessoas de 10 anos ou mais de idade, por condição de atividade e sexo, segundo os grupos de anos de estudo - 2008**

GRUPO DE ANOS DE ESTUDO	PESSOAS DE 10 ANOS OU MAIS DE IDADE									
	Total	Homens <sup>(1)</sup>	Mulheres <sup>(1)</sup>	Condição de atividade na semana de referência						Sem Declaração
				Economicamente Ativa			Não Economicamente Ativa			
				Total	Homens	Mulheres	Total	Homens	Mulheres	
<b>TOTAL</b> .....	<b>2.669.322</b>	<b>1.307.265</b>	<b>1.362.057</b>	<b>1.497.945</b>	<b>892.542</b>	<b>605.403</b>	<b>1.171.377</b>	<b>414.723</b>	<b>756.654</b>	...
Sem instrução e menos 1 ano .	311.574	156.681	154.893	148.864	106.286	42.578	162.710	50.395	112.315	...
1 a 3 anos .....	331.328	190.661	140.667	114.326	81.732	32.594	217.002	108.929	108.073	...
4 a 7 anos .....	666.473	318.632	347.841	276.254	178.182	98.072	390.219	140.450	249.769	...
8 a 10 anos .....	474.648	236.022	238.626	263.261	165.632	97.629	211.387	70.390	140.997	...
11 a 14 anos .....	746.187	344.138	402.049	581.136	304.942	276.194	165.051	39.196	125.855	...
15 anos ou mais .....	113.804	48.666	65.138	98.505	45.449	53.056	15.299	3.217	12.082	...
Não determinados <sup>(2)</sup> .....	25.308	12.465	12.843	15.599	10.319	5.280	9.709	2.146	7.563	...
<b>URBANA</b> .....	<b>2.245.473</b>	<b>1.081.804</b>	<b>1.163.669</b>	<b>1.256.192</b>	<b>726.565</b>	<b>529.627</b>	<b>989.281</b>	<b>355.239</b>	<b>634.042</b>	...
Sem instrução e menos 1 ano .	209.083	98.995	110.088	86.492	60.042	26.450	122.591	38.953	83.638	...
1 a 3 anos .....	236.960	130.445	106.515	66.122	44.675	21.447	170.838	85.770	85.068	...
4 a 7 anos .....	542.510	259.458	283.052	210.856	136.170	74.686	331.654	123.288	208.366	...
8 a 10 anos .....	421.358	210.489	210.869	234.790	145.797	88.993	186.568	64.692	121.876	...
11 a 14 anos .....	704.762	324.170	380.592	550.726	286.997	263.729	154.036	37.173	116.863	...
15 anos ou mais .....	110.074	47.527	62.547	95.059	44.310	50.749	15.015	3.217	11.798	...
Não determinados <sup>(2)</sup> .....	20.726	10.720	10.006	12.147	8.574	3.573	8.579	2.146	6.433	...
<b>RURAL</b> .....	<b>423.849</b>	<b>225.461</b>	<b>198.388</b>	<b>241.753</b>	<b>165.977</b>	<b>75.776</b>	<b>182.096</b>	<b>59.484</b>	<b>122.612</b>	...
Sem instrução e menos 1 ano .	102.491	57.686	44.805	62.372	46.244	16.128	40.119	11.442	28.677	...
1 a 3 anos .....	94.368	60.216	34.152	48.204	37.057	11.147	46.164	23.159	23.005	...
4 a 7 anos .....	123.963	59.174	64.789	65.398	42.012	23.386	58.565	17.162	41.403	...
8 a 10 anos .....	53.290	25.533	27.757	28.471	19.835	8.636	24.819	5.698	19.121	...
11 a 14 anos .....	41.425	19.968	21.457	30.410	17.945	12.465	11.015	2.023	8.992	...
15 anos ou mais .....	3.730	1.139,0	2.591	3.446	1.139	2.307	284	-	284	...
Não determinados <sup>(2)</sup> .....	4.582,0	1.745,0	2.837,0	3.452,0	1.745	1.707	1.130	-	1.130	...

FONTE: IBGE - PNAD.

(1) Inclusive as pessoas sem declaração de condição de atividade na semana de referência. (2) Inclusive as pessoas sem declaração.

## ANUÁRIO ESTATÍSTICO DO AMAZONAS

### CAPÍTULO 8 - POPULAÇÃO ECONOMICAMENTE ATIVA E NÃO ECONOMICAMENTE ATIVA

**Tabela 8.7 - Pessoas de 10 anos ou mais de idade, por sexo, segundo as classes de rendimento médio mensal - 2006**

CLASSES DE RENDIMENTO MENSAL	PESSOAS DE 10 ANOS OU MAIS DE IDADE, ECONOMICAMENTE ATIVAS, NA SEMANA DE REFERÊNCIA			VALOR DO RENDIMENTO MÉDIO MENSAL DAS PESSOAS DE 10 ANOS OU MAIS DE IDADE, ECONOMICAMENTE ATIVAS NA SEMANA DE REFERÊNCIA R\$ <sup>(1)</sup>		
	Total	Homens	Mulheres	Total	Homens	Mulheres
<b>TOTAL .....</b>	<b>1.508.209</b>	<b>927.158</b>	<b>581.051</b>	<b>617,15</b>	<b>690,38</b>	<b>500,29</b>
Até 1/2 salário mínimo .....	77.742	27.297	50.445	104,92	114	100
Mais de 1/2 a 1 salário mínimo .....	347.284	202.500	144.784	304,66	308	300
Mais de 1 a 2 salários mínimos .....	486.987	324.638	162.349	510,33	515	501
Mais de 2 a 3 salários mínimos .....	170.658	118.077	52.581	859,85	858	864
Mais de 3 a 5 salários mínimos .....	83.005	57.993	25.012	1.332,92	1.329	1.342
Mais de 5 a 10 salários mínimos .....	66.291	43.396	22.895	2.399,69	2.399	2.401
Mais de 10 a 20 salários mínimos .....	21.435	15.712	5.723	4.971,01	5.069	4.702
Mais de 20 salários mínimos .....	4.770	4.770	-	9.494,00	9.494	-
Sem rendimento <sup>(2)</sup> .....	249.719	132.457	117.262	-	-	-
Sem declaração .....	318	318	-	-	-	-
<b>Urbano .....</b>	<b>1.136.740</b>	<b>678.542</b>	<b>458.198</b>	<b>724,19</b>	<b>812,14</b>	<b>593,96</b>
Até 1/2 salário mínimo .....	39.112	13.037	26.075	107,00	115	103
Mais de 1/2 a 1 salário mínimo .....	268.046	142.446	125.600	304,72	308	301
Mais de 1 a 2 salários mínimos .....	400.318	254.690	145.628	515,54	521	506
Mais de 2 a 3 salários mínimos .....	147.217	96.660	50.557	864,34	864	865
Mais de 3 a 5 salários mínimos .....	76.316	52.149	24.167	1.323,97	1.317	1.339
Mais de 5 a 10 salários mínimos .....	63.598	40.703	22.895	2.399,08	2.398	2.401
Mais de 10 a 20 salários mínimos .....	20.986	15.263	5.723	4.995,10	5.105	4.702
Mais de 20 salários mínimos .....	4.770	4.770	-	9.494,00	9.494	-
Sem rendimento <sup>(2)</sup> .....	116.059	58.506	57.553	-	-	-
Sem declaração .....	318	318	-	-	-	-
<b>Rural .....</b>	<b>371.469</b>	<b>248.616</b>	<b>122.853</b>	<b>289,76</b>	<b>358,15</b>	<b>151,37</b>
Até 1/2 salário mínimo .....	38.630	14.260	24.370	102,91	113	97
Mais de 1/2 a 1 salário mínimo .....	79.238	60.054	19.184	306,13	310	294
Mais de 1 a 2 salários mínimos .....	86.669	69.948	16.721	485,21	491	461
Mais de 2 a 3 salários mínimos .....	23.441	21.417	2.024	831,22	832	823
Mais de 3 a 5 salários mínimos .....	6.689	5.844	845	1.440,13	1.440	1.441
Mais de 5 a 10 salários mínimos .....	2.693	2.693	-	2.416,00	2.416	-
Mais de 10 a 20 salários mínimos .....	449	449	-	3.850,00	3.850	-
Mais de 20 salários mínimos .....	-	-	-	-	-	-
Sem rendimento <sup>(2)</sup> .....	133.660	73.951	59.709	-	-	-
Sem declaração .....	-	-	-	-	-	-

FONTE: Censo Demográfico 2000 - vol Trabalho e Rendimento (Resultados da Amostra).

NOTAS: (a) Foram usados os Resultados da Amostra, devido à ausência dos dados aqui apresentados nos Resultados do Universo. (b) Salário mínimo utilizado: R\$ 350,00

(1) Exclusive as pessoas sem declaração do valor do rendimento. (2) Inclusive as pessoas que receberam somente em benefícios.

## ANUÁRIO ESTATÍSTICO DO AMAZONAS

### CAPÍTULO 8 - POPULAÇÃO ECONOMICAMENTE ATIVA E NÃO ECONOMICAMENTE ATIVA

**Tabela 8.8 - Pessoas de 10 anos ou mais de idade, por sexo, segundo as classes de rendimento médio mensal - 2007**

CLASSES DE RENDIMENTO MENSAL	PESSOAS DE 10 ANOS OU MAIS DE IDADE, ECONOMICAMENTE ATIVAS, NA SEMANA DE REFERÊNCIA			VALOR DO RENDIMENTO MÉDIO MENSAL DAS PESSOAS DE 10 ANOS OU MAIS DE IDADE, ECONOMICAMENTE ATIVAS NA SEMANA DE REFERÊNCIA R\$ <sup>(1)</sup>		
	Total	Homens	Mulheres	Total	Homens	Mulheres
<b>TOTAL .....</b>	<b>1.455.321</b>	<b>855.078</b>	<b>600.243</b>	<b>713,58</b>	<b>789,97</b>	<b>604,74</b>
Até 1/2 salário mínimo .....	62.580	23.274	39.306	114,32	125	108
Mais de 1/2 a 1 salário mínimo .....	259.717	144.775	114.942	329,64	323	338
Mais de 1 a 2 salários mínimos .....	498.558	300.542	198.016	536,04	542	527
Mais de 2 a 3 salários mínimos .....	173.072	117.356	55.716	895,10	898	889
Mais de 3 a 5 salários mínimos .....	103.830	75.901	27.929	1.431,88	1.430	1.437
Mais de 5 a 10 salários mínimos .....	66.864	41.580	25.284	2.510,08	2.501	2.525
Mais de 10 a 20 salários mínimos .....	20.836	12.407	8.429	5.263,56	5.338	5.154
Mais de 20 salários mínimos .....	7.496	5.934	1.562	12.989,90	13.276	11.903
Sem rendimento <sup>(2)</sup> .....	160.474	76.489	83.985	-	-	-
Sem declaração .....	101.894	56.820	45.074	-	-	-
<b>Urbano .....</b>	<b>1.192.062</b>	<b>680.016</b>	<b>512.046</b>	<b>805,02</b>	<b>903,05</b>	<b>674,82</b>
Até 1/2 salário mínimo .....	40.588	15.298	25.290	116,15	123	112
Mais de 1/2 a 1 salário mínimo .....	216.684	108.333	108.351	333,00	329	337
Mais de 1 a 2 salários mínimos .....	421.517	242.613	178.904	540,21	547	531
Mais de 2 a 3 salários mínimos .....	159.540	105.526	54.014	895,61	899	889
Mais de 3 a 5 salários mínimos .....	99.602	73.375	26.227	1.424,21	1.425	1.422
Mais de 5 a 10 salários mínimos .....	65.869	40.585	25.284	2.513,29	2.506	2.525
Mais de 10 a 20 salários mínimos .....	20.292	11.863	8.429	5.292,38	5.390	5.155
Mais de 20 salários mínimos .....	7.496	5.934	1.562	12.989,48	13.276	11.901
Sem rendimento <sup>(2)</sup> .....	160.474	76.489	83.985	-	-	-
Sem declaração .....	-	-	-	-	-	-
<b>Rural .....</b>	<b>263.259</b>	<b>175.062</b>	<b>88.197</b>	<b>299,16</b>	<b>350,06</b>	<b>198,14</b>
Até 1/2 salário mínimo .....	21.992	7.976	14.016	111,43	128	102
Mais de 1/2 a 1 salário mínimo .....	43.033	36.442	6.591	309,82	304	342
Mais de 1 a 2 salários mínimos .....	77.041	57.929	19.112	514,54	520	498
Mais de 2 a 3 salários mínimos .....	13.532	11.830	1.702	893,62	894	891
Mais de 3 a 5 salários mínimos .....	4.228	2.526	1.702	1.581,17	1.555	1.620
Mais de 5 a 10 salários mínimos .....	995	995	-	2.288,00	2.288	-
Mais de 10 a 20 salários mínimos .....	544	544	-	4.190,00	4.190	-
Mais de 20 salários mínimos .....	-	-	-	-	-	-
Sem rendimento <sup>(2)</sup> .....	-	-	-	-	-	-
Sem declaração .....	101.894	56.820	45.074	-	-	-

FONTE: Censo Demográfico 2000 - vol Trabalho e Rendimento (Resultados da Amostra).

NOTAS: (a) Foram usados os Resultados da Amostra, devido à ausência dos dados aqui apresentados nos Resultados do Universo. (b) Salário mínimo utilizado: R\$ 380,00

(1) Exclusive as pessoas sem declaração do valor do rendimento. (2) Inclusive as pessoas que receberam somente em benefícios.



## ANUÁRIO ESTATÍSTICO DO AMAZONAS

### CAPÍTULO 8 - POPULAÇÃO ECONOMICAMENTE ATIVA E NÃO ECONOMICAMENTE ATIVA

**Tabela 8.9 - Pessoas de 10 anos ou mais de idade, por sexo, segundo as classes de rendimento médio mensal - 2008**

CLASSES DE RENDIMENTO MENSAL	PESSOAS DE 10 ANOS OU MAIS DE IDADE, ECONOMICAMENTE ATIVAS, NA SEMANA DE REFERÊNCIA			VALOR DO RENDIMENTO MÉDIO MENSAL DAS PESSOAS DE 10 ANOS OU MAIS DE IDADE, ECONOMICAMENTE ATIVAS NA SEMANA DE REFERÊNCIA R\$ <sup>(1)</sup>		
	Total	Homens	Mulheres	Total	Homens	Mulheres
<b>TOTAL .....</b>	<b>1.497.945</b>	<b>892.542</b>	<b>605.403</b>	<b>792,94</b>	<b>889,99</b>	<b>553,36</b>
Até 1/2 salário mínimo .....	116.641	47.404	69.237	121,41	141	108
Mais de 1/2 a 1 salário mínimo .....	295.056	164.877	130.179	357,56	373	338
Mais de 1 a 2 salários mínimos .....	482.741	297.880	184.861	584,39	620	527
Mais de 2 a 3 salários mínimos .....	177.784	124.003	53.781	986,65	1.029	889
Mais de 3 a 5 salários mínimos .....	124.713	83.687	41.026	1.582,61	1.654	1.437
Mais de 5 a 10 salários mínimos .....	68.500	49.202	19.298	2.762,75	2.856	2.525
Mais de 10 a 20 salários mínimos .....	16.012	11.724	4.288	5.330,46	5.395	5.154
Mais de 20 salários mínimos .....	6.564	5.849	715	12.219,33	12.258	11.903
Sem rendimento <sup>(2)</sup> .....	191.918	95.942	95.976	-	-	-
Sem declaração .....	18.016	11.974	6.042	-	-	-
<b>Urbano .....</b>	<b>1.256.192</b>	<b>726.565</b>	<b>529.627</b>	<b>841,15</b>	<b>967,00</b>	<b>668,52</b>
Até 1/2 salário mínimo .....	80.051	29.668	50.383	140,85	144	139
Mais de 1/2 a 1 salário mínimo .....	240.159	126.511	113.648	377,47	377	378
Mais de 1 a 2 salários mínimos .....	426.704	258.034	168.670	607,98	623	585
Mais de 2 a 3 salários mínimos .....	159.740	110.068	49.672	1.027,89	1.031	1.021
Mais de 3 a 5 salários mínimos .....	114.374	75.047	39.327	1.657,91	1.661	1.652
Mais de 5 a 10 salários mínimos .....	63.978	44.680	19.298	2.902,45	2.875	2.966
Mais de 10 a 20 salários mínimos .....	15.369	11.081	4.288	5.463,20	5.418	5.580
Mais de 20 salários mínimos .....	5.718	5.003	715	12.560,35	12.640	12.003
Sem rendimento <sup>(2)</sup> .....	136.872	58.966	77.906	-	-	-
Sem declaração .....	13.227	7.507	5.720	-	-	-
<b>Rural .....</b>	<b>240.907</b>	<b>165.977</b>	<b>75.776</b>	<b>487,05</b>	<b>554,68</b>	<b>333,47</b>
Até 1/2 salário mínimo .....	36.590	17.736	18.854	125,69	136	116
Mais de 1/2 a 1 salário mínimo .....	54.897	38.366	16.531	361,90	361	364
Mais de 1 a 2 salários mínimos .....	56.037	39.846	16.191	606,60	604	613
Mais de 2 a 3 salários mínimos .....	18.044	13.935	4.109	1.027,30	1.015	1.069
Mais de 3 a 5 salários mínimos .....	10.339	8.640	1.699	1.601,12	1.598	1.617
Mais de 5 a 10 salários mínimos .....	4.522	4.522	-	2.678,00	2.678	-
Mais de 10 a 20 salários mínimos .....	643	643	-	5.000,00	5.000	-
Mais de 20 salários mínimos .....	-	846	-	-	10.000	-
Sem rendimento <sup>(2)</sup> .....	55.046	36.976	18.070	-	-	-
Sem declaração .....	4.789	4.467	322	-	-	-

FONTE: Censo Demográfico 2000 - vol Trabalho e Rendimento (Resultados da Amostra).

NOTAS: (a) Foram usados os Resultados da Amostra, devido à ausência dos dados aqui apresentados nos Resultados do Universo. (b) Salário mínimo utilizado: R\$ 415,00

(1) Exclusive as pessoas sem declaração do valor do rendimento. (2) Inclusive as pessoas que receberam somente em benefícios.

## ANUÁRIO ESTATÍSTICO DO AMAZONAS

### CAPÍTULO 9 - POPULAÇÃO OCUPADA

**Tabela 9.1 - Pessoas de 10 anos ou mais de idade, ocupadas na semana de referência, por número de trabalhos, ramos de atividades e posição de ocupação segundo o sexo - 2006**

DISCRIMINAÇÃO	POPULAÇÃO TOTAL <sup>(1)</sup>			POPULAÇÃO URBANA			POPULAÇÃO RURAL		
	Total	Homens	Mulheres	Total	Homens	Mulheres	Total	Homens	Mulheres
População com 10 anos ou mais .....	2.595.482	1.317.008	1.278.474	2.595.482	1.317.008	1.278.474	...	...	...
Economicamente ativa .....	1.508.209	927.158	581.051	1.508.209	927.158	581.051	...	...	...
Ocupadas.....	1.379.289	876.523	502.766	1.379.289	876.523	502.766	...	...	...
Desocupadas.....	128.920	50.635	78.285	128.920	50.635	78.285	...	...	...
Não economicamente ativa .....	1.087.273	389.850	697.423	1.087.273	389.850	697.423	...	...	...
Trabalho.....	1.379.289	876.523	502.766	1.379.289	876.523	502.766	...	...	...
Com apenas 1 trabalho .....	1.340.114	851.971	488.143	1.340.114	851.971	488.143	...	...	...
Com 2 ou mais trabalho .....	39.175	24.552	14.623	39.175	24.552	14.623	...	...	...
Ramos de atividade .....	567.312	386.750	180.562	567.312	386.750	180.562	...	...	...
Agricultura	24.112	22.709	-	24.112	22.709	1.403	...	...	...
Indústria	157.045	122.890	34.155	157.045	122.890	34.155	...	...	...
Construção	37.054	35.146	1.908	37.054	35.146	1.908	...	...	...
Comércio e reparação	115.896	80.392	35.504	115.896	80.392	35.504	...	...	...
Alojamento e alimentação	32.115	14.627	17.488	32.115	14.627	17.488	...	...	...
Transporte, armazenagem e comunicação	38.716	34.265	4.451	38.716	34.265	4.451	...	...	...
Administração pública	32.741	19.735	13.006	32.741	19.735	13.006	...	...	...
Educação, saúde e serviços sociais	57.223	13.512	43.711	57.223	13.512	43.711	...	...	...
Outros serviços coletivos, sociais e pessoais	20.971	9.842	11.129	20.971	9.842	11.129	...	...	...
Outras atividades	47.903	30.096	17.807	47.903	30.096	17.807	...	...	...
Atividades mal definidas ou não declaradas	3.536	3.536	-	3.536	3.536	-	...	...	...
Posição na ocupação .....	1.379.289	876.523	502.766	1.379.289	876.523	502.766	...	...	...
Empregados .....	673.737	446.224	227.513	673.737	446.224	227.513	...	...	...
Trabalhadores domésticos .....	87.740	17.618	70.122	87.740	17.618	70.122	...	...	...
Conta própria .....	413.427	295.992	117.435	413.427	295.992	117.435	...	...	...
Empregadores .....	32.295	24.214	8.081	32.295	24.214	8.081	...	...	...
Não remunerados .....	114.781	56.530	58.251	114.781	56.530	58.251	...	...	...
Trabalhadores na produção para consumo próprio.	56.673	35.309	21.364	56.673	35.309	21.364	...	...	...
Trabalhadores na construção para uso próprio .....	636	636	-	636	636	-	...	...	...
Sem declaração.....	-	-	-	-	-	-	...	...	...

FONTE: IBGE - PNAD.

NOTA: Salário mínimo utilizado: R\$ 350,00.

(1) Exclui a população rural. (2) Inclusive as não declaradas.

## ANUÁRIO ESTATÍSTICO DO AMAZONAS

### CAPÍTULO 9 - POPULAÇÃO OCUPADA

**Tabela 9.2 - Pessoas de 10 anos ou mais de idade, ocupadas na semana de referência, por número de trabalhos, ramos de atividades e posição de ocupação segundo o sexo - 2007**

DISCRIMINAÇÃO	POPULAÇÃO TOTAL <sup>(1)</sup>			POPULAÇÃO URBANA			POPULAÇÃO RURAL		
	Total	Homens	Mulheres	Total	Homens	Mulheres	Total	Homens	Mulheres
População com 10 anos ou mais .....	2.591.917	1.273.915	1.318.002	2.591.917	1.273.915	1.318.002	...	...	...
Economicamente ativa .....	1.455.321	855.078	600.243	1.455.321	855.078	600.243	...	...	...
Ocupadas.....	1.339.162	819.784	519.378	1.339.162	819.784	519.378	...	...	...
Desocupadas.....	116.159	35.294	80.865	116.159	35.294	80.865	...	...	...
Não economicamente ativa .....	1.136.596	418.837	717.759	1.136.596	418.837	717.759	...	...	...
Trabalho.....	1.297.489	788.695	508.794	1.297.489	788.695	508.794	...	...	...
Com apenas 1 trabalho .....	1.267.620	767.878	499.742	1.267.620	767.878	499.742	...	...	...
Com 2 ou mais trabalho .....	29.869	20.817	9.052	29.869	20.817	9.052	...	...	...
Ramos de atividade .....	574.800	381.071	193.729	574.800	381.071	193.729	...	...	...
Agrícola	29.513	22.656	6.857	29.513	22.656	6.857	...	...	...
Indústria	147.429	107.822	39.607	147.429	107.822	39.607	...	...	...
Construção	44.821	42.947	1.874	44.821	42.947	1.874	...	...	...
Comércio e reparação	114.999	73.343	41.656	114.999	73.343	41.656	...	...	...
Alojamento e alimentação	33.575	15.222	18.353	33.575	15.222	18.353	...	...	...
Transporte, armazenagem e comunicação	46.749	37.958	8.791	46.749	37.958	8.791	...	...	...
Administração pública	22.536	13.687	8.849	22.536	13.687	8.849	...	...	...
Educação, saúde e serviços sociais	51.531	15.015	36.516	51.531	15.015	36.516	...	...	...
Outros serviços coletivos, sociais e pessoais	19.687	13.130	6.557	19.687	13.130	6.557	...	...	...
Outras atividades	63.648	39.291	24.357	63.648	39.291	24.357	...	...	...
Atividades mal definidas ou não declaradas	312	-	312	312	-	312	...	...	...
Posição na ocupação .....	1.297.489	788.695	508.794	1.297.489	788.695	508.794	...	...	...
Empregados .....	714.152	445.705	268.447	714.152	445.705	268.447	...	...	...
Trabalhadores domésticos .....	78.384	6.253	72.131	78.384	6.253	72.131	...	...	...
Conta própria .....	361.880	256.902	104.978	361.880	256.902	104.978	...	...	...
Empregadores .....	16.473	11.792	4.681	16.473	11.792	4.681	...	...	...
Não remunerados .....	97.382	49.468	47.914	97.382	49.468	47.914	...	...	...
Trabalhadores na produção para consumo próprio.....	28.352	17.709	10.643	28.352	17.709	10.643	...	...	...
Trabalhadores na construção para uso próprio .....	866	866	-	866	866	-	...	...	...
Sem declaração.....	-	-	-	-	-	-	...	...	...

FONTES: IBGE - PNAD.

NOTA: Salário mínimo utilizado: R\$ 380,00.

(1) Exclui a população rural. (2) Inclusive as não declaradas.

## ANUÁRIO ESTATÍSTICO DO AMAZONAS

## CAPÍTULO 9 - POPULAÇÃO OCUPADA

Tabela 9.3 - Pessoas de 10 anos ou mais de idade, ocupadas na semana de referência, por número de trabalhos, ramos de atividades e posição de ocupação segundo o sexo - 2008

DISCRIMINAÇÃO	POPULAÇÃO TOTAL <sup>(1)</sup>			POPULAÇÃO URBANA			POPULAÇÃO RURAL		
	Total	Homens	Mulheres	Total	Homens	Mulheres	Total	Homens	Mulheres
População com 10 anos ou mais .....	2.669.322	1.307.265	1.362.057	2.669.322	1.307.265	1.362.057	...	...	...
Economicamente ativa .....	1.497.945	892.542	605.403	1.497.945	892.542	605.403	...	...	...
Ocupadas.....	1.371.347	844.455	526.892	1.371.347	844.455	526.892	...	...	...
Desocupadas.....	126.598	48.087	78.511	126.598	48.087	78.511	...	...	...
Não economicamente ativa .....	1.171.377	414.723	756.654	1.171.377	414.723	756.654	...	...	...
Trabalho.....	1.371.347	844.455	526.892	1.371.347	844.455	526.892	...	...	...
Com apenas 1 trabalho .....	1.319.400	815.162	504.238	1.319.400	815.162	504.238	...	...	...
Com 2 ou mais trabalho .....	51.947	29.293	22.654	51.947	29.293	22.654	...	...	...
Ramos de atividade .....	629.205	419.424	209.781	629.205	419.424	209.781	...	...	...
Agrícola	27.894	25.858	-	27.894	25.858	2.036	...	...	...
Indústria	162.529	118.998	43.531	162.529	118.998	43.531	...	...	...
Construção	45.410	43.265	2.145	45.410	43.265	2.145	...	...	...
Comércio e reparação	131.920	80.173	51.747	131.920	80.173	51.747	...	...	...
Alojamento e alimentação	37.097	17.081	20.016	37.097	17.081	20.016	...	...	...
Transporte, armazenagem e comunicação	46.590	40.516	6.074	46.590	40.516	6.074	...	...	...
Administração pública	27.593	17.657	9.936	27.593	17.657	9.936	...	...	...
Educação, saúde e serviços sociais	61.985	18.512	43.473	61.985	18.512	43.473	...	...	...
Outros serviços coletivos, sociais e pessoais	27.872	18.937	8.935	27.872	18.937	8.935	...	...	...
Outras atividades	59.636	38.105	21.531	59.636	38.105	21.531	...	...	...
Atividades mal definidas ou não declaradas	679	322	357	679	322	357	...	...	...
Posição na ocupação .....	1.371.347	844.455	526.892	1.371.347	844.455	526.892	...	...	...
Empregados .....	791.778	500.736	291.042	791.778	500.736	291.042	...	...	...
Trabalhadores domésticos .....	80.579	8.074	72.505	80.579	8.074	72.505	...	...	...
Conta própria .....	350.830	252.224	98.606	350.830	252.224	98.606	...	...	...
Empregadores .....	33.683	23.546	10.137	33.683	23.546	10.137	...	...	...
Não remunerados .....	82.781	40.485	42.296	82.781	40.485	42.296	...	...	...
Trabalhadores na produção para consumo próprio.	30.266	18.317	11.949	30.266	18.317	11.949	...	...	...
Trabalhadores na construção para uso próprio .....	1.430	1.073	357	1.430	1.073	357	...	...	...
Sem declaração.....	-	-	-	-	-	-	...	...	...

FONTE: IBGE - PNAD.

NOTA: Salário mínimo utilizado: R\$ 415,00.

(1) Exclui a população rural. (2) Inclusive as não declaradas.

## ANUÁRIO ESTATÍSTICO DO AMAZONAS

## CAPÍTULO 10 - SAÚDE

Tabela 10.1 - Unidades de Saúde, por dependência administrativa, tipologia e leitos segundo as mesorregiões, microrregiões e municípios - 2005 - 2007

MESORREGIÕES, MICRORREGIÕES E MUNICÍPIOS	DEPENDÊNCIA	TIPOLOGIA	LEITOS		
			2005	2006	2007
(continua)					
NORTE AMAZONENSE.....	-	-	174	188	187
RIO NEGRO.....	-	-	149	163	162
Barcelos.....	Estadual	Unidade Mista	30	30	30
Novo Airão.....	Estadual	Unidade Mista	24	30	30
Santa Izabel do Rio Negro.....	Estadual	Unidade Mista	20	20	20
São Gabriel da Cachoeira.....	Estadual	Unidade Mista/Hosp. Porte Médio	75	83	82
JAPURÁ.....	-	-	25	25	25
Japurá.....	Estadual	Unidade Mista	4	4	4
Maraã.....	Estadual	Unidade Mista	21	21	21
SUDOESTE AMAZONENSE.....	-	-	464	491	511
ALTO SOLIMÕES.....	-	-	245	269	289
Amaturá.....	Estadual	Unidade Mista	15	15	15
Atalaia do Norte.....	Estadual	Unidade Mista	31	31	31
Benjamin Constant.....	Municipal	Unidade Mista	33	38	38
Fonte Boa.....	Estadual	Hospital Médio	46	46	46
Jutai.....	Estadual	Unidade Mista	19	19	19
Santo Antônio do Itá.....	Estadual	Centro de Saúde	6	8	28
São Paulo de Olivença.....	Estadual	Unidade Mista	30	30	30
Tabatinga.....	Estadual/Federal	Centro de Saúde/Hosp.Militar	49	49	49
Tonantins.....	Federal	Unidade Mista	16	33	33
JURUÁ.....	-	-	219	222	222
Carauari.....	Estadual	Hospital Médio	40	40	40
Eirunepé.....	Estadual	Hospital Médio	80	80	80
Envira.....	Estadual	Unidade Mista	21	21	21
Guajará.....	Estadual	Unidade Mista	17	20	20
Ipixuna.....	Estadual	Unidade Mista	26	26	26
Itamarati.....	Estadual	Unidade Mista	15	15	15
Juruá.....	Estadual	Unidade Mista	20	20	20
CENTRO AMAZONENSE.....	-	-	3.977	4.058	4.136
TEFÉ.....	-	-	113	113	113
Alvarães.....	Estadual	Unidade Mista	20	20	20
Tefé.....	Estadual	Hospital Médio	72	72	72
Uarini.....	Estadual	Unidade Mista	21	21	21
COARI.....	-	-	180	188	188
Anamá.....	Estadual	Unidade Mista	12	20	20
Anori.....	Estadual	Unidade Mista	23	23	23
Beruri.....	Estadual	Unidade Mista	11	11	11
Caapiranga.....	Federal	Unidade Mista	14	14	14
Coari.....	Estadual	Hospital Médio	86	86	86
Codajás.....	Estadual	Hospital Médio	34	34	34

## ANUÁRIO ESTATÍSTICO DO AMAZONAS

## CAPÍTULO 10 - SAÚDE

**Tabela 10.1 - Unidades de Saúde, por dependência administrativa, tipologia e leitos segundo as mesorregiões, microrregiões e municípios - 2005 - 2007**

MESORREGIÕES, MICRORREGIÕES E MUNICÍPIOS	DEPENDÊNCIA	TIPOLOGIA	LEITOS		
			2005	2006	2007
MANAUS.....	-	-	3.075	3.148	3.227
Autazes.....	Estadual	Hospital Médio	33	33	33
Careiro.....	Estadual	Unidade Mista	20	20	20
Careiro da Várzea.....	Estadual	Unidade Mista	10	10	-
Iranduba.....	Estadual	Unidade Mista	19	19	19
Manacapuru.....	Estadual	Hospital Médio	84	77	86
Manaquiri.....	Estadual	Unidade Mista	12	12	12
Manaus.....	Estadual	Centro de Saúde, Serviço de Pronto Atendimento, Hospital de Grande Porte, Hemocentro e Outros.	2.897	2.977	3.057
RIO PRETO DA EVA.....	-	-	58	58	57
Presidente Figueiredo.....	Municipal	Hospital Médio	31	31	31
Rio Preto da Eva.....	Estadual	Unidade Mista	27	27	26
ITACOATIARA.....	-	-	207	207	207
Itacoatiara.....	Estadual	Hospital de Médio Porte	106	106	106
Itapiranga.....	Estadual	Unidade Mista	25	25	25
Nova Olinda do Norte.....	Estadual	Hospital Médio	30	30	30
Silves.....	Estadual	Unidade Mista	14	14	14
Urucurituba.....	Estadual	Unidade Mista	32	32	32
PARINTINS.....	-	-	344	344	344
Barreirinha.....	Estadual	Unidade Mista	17	17	17
Boa Vista do Ramos.....	Estadual	Unidade Mista	20	20	20
Maués.....	Estadual	Unidade Mista	66	66	66
Nhamundá.....	Estadual	Unidade Mista	30	30	30
Parintins.....	Est/Munic/FNS/Filantróp.	C.S/SPA/Hospital Médio	151	151	151
São Sebastião do Uatumã.....	Estadual	Unidade Mista	20	20	20
Urucará.....	Estadual	Unidade Mista	40	40	40
SUL AMAZONENSE.....	-	-	<b>422</b>	<b>422</b>	<b>417</b>
BOCA DO ACRE.....	-	-	76	76	76
Boca do Acre.....	Estadual	Hospital Médio	60	60	60
Pauini.....	Estadual	Unidade Mista	16	16	16
PURUS.....	-	-	103	103	101
Canutama.....	Estadual	Unidade Mista	18	18	16
Lábrea.....	Estadual	Hospital Médio	50	50	50
Tapauá.....	Estadual	Unidade Mista	35	35	35
MADEIRA.....	-	-	243	243	240
Apuí.....	Estadual	Unidade Mista	44	44	44
Borba.....	Estadual	Hospital Médio	35	35	34
Humaitá.....	Estadual	Hospital Médio	72	72	72
Manicoré.....	Estadual	Hospital Médio	60	60	60
Novo Aripuanã.....	Estadual	Unidade Mista	32	32	30
AMAZONAS.....	-	-	<b>5.037</b>	<b>5.159</b>	<b>5.251</b>

**ANUÁRIO ESTATÍSTICO DO AMAZONAS****CAPÍTULO 10 - SAÚDE****Tabela 10.2 - Número de casos de agravos confirmados no Estado do Amazonas - 2006 - 2008**

DISCRIMINAÇÃO	DOENÇAS		
	2006	2007	2008
A.I.D.S. ....	121	297	379
Coqueluche.....	20	35	63
Dengue.....	662	1.383	8.512
D. Exantemática.....	2	-	-
Doenças de Chagas.....	4	27	-
Febre amarela.....	1	2	-
Febre tifóide.....	39	4	9
Hantavirose.....	3	-	-
Hanseníase.....	1.035	784	958
Hepatite Viral.....	2.335	1.312	1.051
Leishmaniose Tegumentar.....	1.695	2.358	2.026
Leptospirose.....	61	40	48
Malária.....	188.782	202.690	139.189
Meningite.....	268	281	140
MDDA'S (doenças diarreicas agudas).....	129.493	158.057	157.220
PFA.(paralisia aguda flácida).....	21	12	19
Pneumonite Eosinofílica.....	-	-	-
Tétano acidental.....	16	10	11
Tétano neonatal.....	1	-	-
Tuberculose.....	2.456	2.184	2.962

FONTES: Secretaria de Estado da Saúde - SUSAM

NOTA: DVE-FVS/AM - Dados 2008 sujeito a revisão

**ANUÁRIO ESTATÍSTICO DO AMAZONAS**

**CAPÍTULO 10 - SAÚDE**

**Tabela 10.3 - Cânceres mais frequentes diagnosticados no Estado do Amazonas - 2005 - 2007**

ESPECIFICAÇÃO	2005		2006		2007	
	Frequência	%	Frequência	%	Frequência	%
Colo de útero.....	298	29	300	25	305	25
Pele.....	108	11	129	11	121	10
Mama.....	149	15	179	15	153	13
Estômago.....	53	5	54	5	38	3
Boca.....	24	2	39	3	26	2
Próstata.....	78	8	99	8	163	14
Laringe.....	-	-	-	-	21	2
Esôfago.....	-	-	-	-	5	-
Pênis.....	-	-	-	-	5	-
Bexiga.....	16	2	16	1	16	1
Tecidos Moles.....	19	2	30	3	22	2
Ovário.....	12	1	24	2	11	1
Glândula Tireóide.....	22	2	17	1	13	1
Reto/ânus.....	6	1	23	2	10	1
Vagina.....	-	-	-	-	6	-
Cólon.....	-	-	-	-	9	1
Pulmão.....	15	1	17	1	26	2
Ossos.....	23	2	16	1	18	1
Outras.....	190	19	247	21	233	19
<b>Total.....</b>	<b>1.013</b>	<b>100</b>	<b>1.190</b>	<b>100</b>	<b>1.201</b>	<b>100</b>

FONTES: FCECON



# ANUÁRIO ESTATÍSTICO DO AMAZONAS

## CAPÍTULO 10 - SAÚDE

### Tabela 10.4 - Óbitos por faixa etária, segundo as principais causas - 2006

DISCRIMINAÇÃO	FAIXA ETÁRIA					Total
	< 1 ano	1 - 4 anos	5 - 14 anos	15 - 49 anos	> 50 anos	
Algumas doenças infecciosas e parasitárias	94	48	20	253	260	675
Neoplasias (tumores)	2	13	22	337	1.090	1.464
Doenças sangue órgãos hemat. e transt. Imunitár	8	8	6	22	30	74
Doenças endócrinas nutricionais e metabólicas	62	28	6	56	352	504
Transtornos mentais e comportamentais	-	-	-	23	22	45
Doenças do sistema nervoso	17	13	16	34	58	138
Doenças dos olhos e anexos	-	-	-	1	-	1
Doenças do ouvido e da apófise mastóide	-	-	1	-	2	3
Doenças do aparelho circulatório	1	2	10	233	1.623	1.869
Doenças do aparelho respiratório	89	41	17	85	622	854
Doenças do aparelho digestivo	8	3	9	165	267	452
Doenças da pele e do tecido subcutâneo	-	2	-	12	19	33
Doenças do sist. osteomuscular e tec. Conjuntivo	-	-	2	25	20	47
Doenças do aparelho geniturinário	6	4	4	47	167	228
Gravidez parto e puerpério	-	-	-	37	-	37
Algumas afec. originadas no período perinatal	646	-	1	-	-	647
Malf. cong. deformid. e anomalias cromossômicas	222	21	5	7	4	259
Sint. sinais e achad. anorm. ex clin. e laboratorial	154	71	43	388	1.682	2.338
Causas externas de morbidade e mortalidade	31	36	108	1.178	261	1.614
<b>Total</b>	<b>1.340</b>	<b>290</b>	<b>270</b>	<b>2.903</b>	<b>6.479</b>	<b>11.282</b>

FONTE: Secretaria de Estado da Saúde - SUSAM.

**ANUÁRIO ESTATÍSTICO DO AMAZONAS****CAPÍTULO 10 - SAÚDE****Tabela 10.5 - Óbitos por faixa etária, segundo as principais causas - 2007**

DISCRIMINAÇÃO	FAIXA ETÁRIA					Total
	< 1 ano	1 - 4 anos	5 - 14 anos	15 - 49 anos	> 50 anos	
Algumas doenças infecciosas e parasitárias	82	35	34	256	273	680
Neoplasias (tumores)	3	12	33	384	1.184	1.616
Doenças sangue órgãos hemat. e transt. Imunitár	8	4	10	15	33	70
Doenças endócrinas nutricionais e metabólicas	48	25	3	59	388	523
Transtornos mentais e comportamentais	-	-	-	24	32	56
Doenças do sistema nervoso	6	11	13	42	41	113
Doenças do aparelho circulatório	6	5	8	223	1.584	1.826
Doenças do aparelho respiratório	70	42	19	87	677	895
Doenças do aparelho digestivo	9	4	5	180	334	532
Doenças da pele e do tecido subcutâneo	1	-	-	9	21	31
Doenças do sist. osteomuscular e tec. Conjuntivo	-	-	-	15	21	36
Doenças do aparelho geniturinário	2	4	2	39	184	231
Gravidez parto e puerpério	-	-	-	43	-	43
Algumas afec. originadas no período perinatal	563	-	-	-	1	564
Malf. cong. deformid. e anomalias cromossômicas	200	20	9	13	5	247
Sint. sinais e achad. anorm. ex clin. e laboratorial	121	59	29	335	1.478	2.022
Causas externas de morbidade e mortalidade	11	46	74	1.168	228	1.527
<b>Total</b>	<b>1.130</b>	<b>267</b>	<b>239</b>	<b>2.892</b>	<b>6.484</b>	<b>11.012</b>

FONTE: Secretaria de Estado da Saúde - SUSAM.

## ANUÁRIO ESTATÍSTICO DO AMAZONAS

## CAPÍTULO 10 - SAÚDE

Tabela 10.6 - Nascidos vivos e óbitos em &lt; 1 ano, segundo as mesorregiões, microrregiões e municípios - 2006 - 2008

(continua)

MESORREGIÕES, MICRORREGIÕES E MUNICÍPIOS	ANOS					
	2006(*)		2007(*)		2008(*)	
	Nascidos Vivos	Óbitos	Nascidos Vivos	Óbitos	Nascidos Vivos	Óbitos
<b>NORTE AMAZONENSE.....</b>	<b>2.668</b>	<b>106</b>	<b>2.076</b>	<b>56</b>	<b>2.500</b>	<b>82</b>
RIO NEGRO.....	2.278	97	1.719	51	2.098	70
Barcelos.....	409	9	257	4	258	1
Novo Airão.....	289	5	211	4	298	10
Santa Izabel do Rio Negro.....	339	30	249	13	284	14
São Gabriel da Cacheira.....	1.241	53	1.002	30	1.258	45
<b>JAPURÁ.....</b>	<b>390</b>	<b>9</b>	<b>357</b>	<b>5</b>	<b>402</b>	<b>12</b>
Japurá.....	130	3	81	2	124	4
Maraã.....	260	6	276	3	278	8
<b>SUDOESTE AMAZONENSE.....</b>	<b>8.168</b>	<b>187</b>	<b>6.260</b>	<b>116</b>	<b>7.891</b>	<b>90</b>
<b>ALTO SOLIMÕES.....</b>	<b>5.259</b>	<b>101</b>	<b>4.013</b>	<b>57</b>	<b>5.304</b>	<b>36</b>
Amaturá.....	275	5	160	3	305	3
Atalaia do Norte.....	288	6	153	2	226	1
Benjamin Constant.....	847	16	831	13	1.089	7
Fonte Boa.....	586	8	440	9	573	9
Jutaí.....	349	6	287	6	368	3
Santo Antônio do Itá.....	559	14	458	3	585	9
São Paulo de Olivença.....	693	9	362	1	746	2
Tabatinga.....	1.351	28	1.022	15	1.061	1
Tonantins.....	311	9	300	5	351	1
<b>JURUÁ.....</b>	<b>2.909</b>	<b>86</b>	<b>2.247</b>	<b>59</b>	<b>2.587</b>	<b>54</b>
Carauari.....	620	23	411	15	569	11
Eirunepé.....	894	32	673	20	824	22
Envira.....	407	9	269	5	350	11
Guajará.....	79	4	155	1	173	-
Ipixuna.....	516	7	379	9	451	5
Itamarati.....	182	7	159	5	179	4
Juruá.....	211	4	201	4	41	1

## ANUÁRIO ESTATÍSTICO DO AMAZONAS

### CAPÍTULO 10 - SAÚDE

**Tabela 10.6 - Nascidos vivos e óbitos em < 1 ano, segundo as mesorregiões, microrregiões e municípios - 2006 - 2008**

MESORREGIÕES, MICRORREGIÕES E MUNICÍPIOS	ANOS					
	2006		2007		2008(*)	
	Nascidos Vivos	Óbitos	Nascidos Vivos	Óbitos	Nascidos Vivos	Óbitos
CENTRO AMAZONENSE.....	58.715	980	46.438	681	57.386	881
TEFÉ.....	2.433	44	1.947	39	2.257	30
Alvarães.....	385	8	266	2	345	5
Tefé.....	1.738	32	1.454	35	1.580	17
Uarini.....	310	4	227	2	332	8
COARI.....	3.231	55	2.302	38	3.314	59
Anamá.....	226	5	167	4	181	6
Anori.....	289	9	208	6	282	5
Beruri.....	359	4	277	-	360	3
Caapiranga.....	192	-	170	2	191	3
Coari.....	1.809	31	1.476	25	1.843	38
Codajás.....	356	6	4	1	457	4
MANAUS.....	43.140	717	34.729	492	42.572	629
Autazes.....	734	13	578	8	686	4
Careiro.....	369	3	92	4	343	4
Careiro da Várzea.....	249	4	230	4	161	2
Iranduba.....	714	7	624	12	799	9
Manacapuru.....	2.172	40	1.813	30	2.115	24
Manaquiri.....	216	3	94	3	218	3
Manaus.....	38.686	647	31.298	431	38.250	583
RIO PRETO DA EVA.....	786	11	627	7	848	13
Presidente Figueiredo.....	487	9	426	4	485	11
Rio Preto da Eva.....	299	2	201	3	363	2
ITACOATIARA.....	3.385	65	2.285	23	3.141	37
Itacoatiara.....	2.116	47	1.153	15	2.079	28
Itapiranga.....	202	2	117	1	183	1
Nova Olinda do Norte.....	553	10	528	3	422	2
Silves.....	173	1	166	1	193	4
Urucurituba.....	341	5	321	3	264	2

## ANUÁRIO ESTATÍSTICO DO AMAZONAS

### CAPÍTULO 10 - SAÚDE

**Tabela 10.6 - Nascidos vivos e óbitos em < 1 ano, segundo as mesorregiões, microrregiões e municípios - 2006 - 2008**

(conclusão)

MESORREGIÕES, MICRORREGIÕES E MUNICÍPIOS	ANOS					
	2006(*)		2007(*)		2008(**)	
	Nascidos Vivos	Óbitos	Nascidos Vivos	Óbitos	Nascidos Vivos	Óbitos
PARINTINS.....	5.740	88	4.548	82	5.254	113
Barreirinha.....	548	9	556	14	643	18
Boa Vista do Ramos.....	402	4	315	4	391	10
Maués.....	1.485	21	1.122	19	1.341	32
Nhamundá.....	360	3	289	2	299	1
Parintins.....	2.438	50	1.823	36	2.102	51
São Sebastião do Uatumã.....	182	1	172	2	173	1
Urucará.....	325	-	271	5	305	-
<b>SUL AMAZONENSE.....</b>	<b>5.168</b>	<b>88</b>	<b>4.179</b>	<b>53</b>	<b>5.235</b>	<b>84</b>
BOCA DO ACRE.....	943	14	813	8	929	11
Boca do Acre.....	616	-	526	1	618	4
Pauini.....	327	14	287	7	311	7
PURUS.....	1.361	41	1.016	16	1.371	29
Canutama.....	210	7	156	1	218	7
Lábrea.....	758	21	581	12	732	21
Tapauá.....	393	13	279	3	421	1
MADEIRA.....	2.864	33	2.350	29	2.935	44
Apuí.....	262	9	249	-	265	6
Borba.....	703	10	579	13	646	10
Humaitá.....	889	7	763	5	790	8
Manicoré.....	880	3	575	7	845	12
Novo Aripuanã.....	130	4	184	4	389	8
<b>AMAZONAS.....</b>	<b>74.719</b>	<b>1.361</b>	<b>58.953</b>	<b>906</b>	<b>73.012</b>	<b>1.137</b>

FONTE: Secretaria de Estado da Saúde - SUSAM.

(\*) 2006 e 2007, sujeitos da revisão; 2007 dados de janeiro a outubro. (atualizado em 03/03/2008)

(\*\*) Informações Óbitos 2008 (atualizado em 08/04/2009)

**ANUÁRIO ESTATÍSTICO DO AMAZONAS**

**CAPÍTULO 10 - SAÚDE**

**Tabela 10.7 - Casos de doenças diarréicas agudas, no Estado do Amazonas, segundo as mesorregiões, microrregiões e municípios - 2005 - 2007**

(continua)

MESORREGIÕES, MICRORREGIÕES E MUNICÍPIOS	ANOS		
	2005	2006	2007
<b>NORTE AMAZONENSE.....</b>	<b>5.623</b>	<b>6.942</b>	<b>6.682</b>
RIO NEGRO.....	4.932	5.907	5.689
Barcelos.....	899	1.012	864
Novo Airão.....	314	447	338
Santa Izabel do Rio Negro.....	651	1.268	1.317
São Gabriel da Cachoeira.....	3.068	3.180	3.170
JAPURÁ.....	691	1.035	993
Japurá.....	286	432	480
Maraã.....	405	603	513
<b>SUDOESTE AMAZONENSE.....</b>	<b>17.932</b>	<b>21.085</b>	<b>16.408</b>
ALTO SOLIMÕES.....	12.840	16.296	12.657
Amaturá.....	248	445	462
Atalaia do Norte.....	1.592	2.530	2.013
Benjamin Constant.....	357	2.543	2.277
Fonte Boa.....	1.197	805	1.138
Jutai.....	1.666	1.629	1.245
Santo Antônio do Itá.....	1.562	1.082	1.476
São Paulo de Olivença.....	2.698	1.841	1.360
Tabatinga.....	2.238	3.810	1.855
Tonantins.....	1.282	1.611	831
JURUÁ.....	5.092	4.789	3.751
Carauari.....	1238	974	444
Eirunepé.....	1.163	1.542	1.310
Envira.....	958	618	513
Guajará.....	681	702	457
Ipixuna.....	739	573	639
Itamarati.....	154	202	224
Juruá.....	159	178	164

**ANUÁRIO ESTATÍSTICO DO AMAZONAS**

**CAPÍTULO 10 - SAÚDE**

**Tabela 10.7 - Casos de doenças diarréicas agudas, no Estado do Amazonas, segundo as mesorregiões, microrregiões e municípios - 2005 - 2007**

(continuação)

MESORREGIÕES, MICRORREGIÕES E MUNICÍPIOS	ANOS		
	2005	2006	2007
<b>CENTRO AMAZONENSE.....</b>	<b>61.434</b>	<b>87.696</b>	<b>121.092</b>
TEFÉ.....	3.579	5.307	6.395
Alvarães.....	624	543	554
Tefé.....	1.493	2.874	3.879
Uarini.....	1.462	1.890	1.962
<b>COARI.....</b>	<b>6.990</b>	<b>7.828</b>	<b>9.898</b>
Anamá.....	426	253	268
Anori.....	399	323	321
Beruri.....	664	772	612
Caapiranga.....	209	159	713
Coari.....	4.014	5.092	6.631
Codajás.....	1.278	1.229	1.353
<b>MANAUS.....</b>	<b>28.246</b>	<b>47.047</b>	<b>78.825</b>
Autazes.....	964	1.486	1.812
Careiro.....	278	459	654
Careiro da Várzea.....	2.392	5.144	4.213
Iranduba.....	1.165	1.433	2.176
Manacapuru.....	2.201	3.213	3.408
Manaquiri.....	206	276	756
Manaus.....	21.040	35.036	65.806
<b>RIO PRETO DA EVA.....</b>	<b>2.767</b>	<b>2.593</b>	<b>2.976</b>
Presidente Figueiredo.....	2.004	1.974	2.253
Rio Preto da Eva.....	763	619	723
<b>ITACOATIARA.....</b>	<b>7.076</b>	<b>9.244</b>	<b>9.360</b>
Itacoatiara.....	4.720	6.283	6.293
Itapiranga.....	385	630	565
Nova Olinda do Norte.....	1.006	979	992
Silves.....	541	970	1.204
Urucurituba.....	424	382	306

**ANUÁRIO ESTATÍSTICO DO AMAZONAS**

**CAPÍTULO 10 - SAÚDE**

**Tabela 10.7 - Casos de doenças diarréicas agudas, no Estado do Amazonas, segundo as mesorregiões, microrregiões e municípios - 2005 - 2007**

MESORREGIÕES, MICRORREGIÕES E MUNICÍPIOS	ANOS		
	2005	2006	2007
PARINTINS.....	12.776	15.677	13.638
Barreirinha.....	715	1.133	1.290
Boa Vista do Ramos.....	1.094	1.157	656
Maués.....	3.671	4.725	3.640
Nhamundá.....	205	581	811
Parintins.....	6.110	6.779	6.237
São Sebastião do Uatumã.....	553	806	546
Urucará.....	428	496	458
<b>SUL AMAZONENSE.....</b>	<b>10.023</b>	<b>13.770</b>	<b>13.872</b>
BOCA DO ACRE.....	788	893	1.365
Boca do Acre.....	598	728	736
Pauini.....	190	165	629
PURUS.....	2.663	2.631	2.214
Canutama.....	1.139	1.006	879
Lábrea.....	411	532	713
Tapauá.....	1.113	1.093	622
MADEIRA.....	6.572	10.246	10.293
Apuí.....	875	756	1.567
Borba.....	949	2.428	1.858
Humaitá.....	3.156	3.253	3.357
Manicoré.....	895	2.465	2.979
Novo Aripuanã.....	697	1.344	532
<b>AMAZONAS.....</b>	<b>95.012</b>	<b>129.493</b>	<b>158.054</b>

FONTE: Secretaria de Estado da Saúde - SUSAM



**ANUÁRIO ESTATÍSTICO DO AMAZONAS**

**CAPÍTULO 10 - SAÚDE**

**Tabela 10.8 - Casos de malária, no Estado do Amazonas, segundo as mesorregiões, microrregiões e municípios - 2005 - 2007**

MESORREGIÕES, MICRORREGIÕES E MUNICÍPIOS	CASOS DE MALÁRIA		
	2005	2006	2007
	(continua)		
NORTE AMAZONENSE.....	<b>12.048</b>	<b>16.778</b>	<b>21.305</b>
RIO NEGRO.....	10.810	15.552	19.754
Barcelos.....	4.062	8.751	6.837
Novo Airão.....	3.299	2.307	1.863
Santa Isabel do Rio Negro.....	921	1.879	4.607
São Gabriel da Cachoeira.....	2.528	2.615	6.447
JAPURÁ.....	1.238	1.226	1.551
Japurá.....	678	625	611
Maraã.....	560	601	940
SUDOESTE AMAZONENSE.....	<b>20.524</b>	<b>21.954</b>	<b>19.993</b>
ALTO SOLIMÕES.....	13.855	10.543	12.239
Amaturá.....	43	17	150
Atalaia do Norte.....	2.868	3.518	3.850
Benjamin Constant.....	206	245	228
Fonte Boa.....	384	46	171
Jutaí.....	4.462	2.256	3.702
Santo Antônio do Itá.....	73	223	1.309
São Paulo de Olivença.....	851	1.043	1.030
Tabatinga.....	4.799	3.161	1.653
Tonantins.....	169	34	146
JURUÁ.....	6.669	11.411	7.754
Carauari.....	194	956	715
Eirunepé.....	511	689	764
Envira.....	13	24	19
Guajará.....	4.857	8.043	3.721
Ipixuna.....	644	1.364	1.142
Itamarati.....	87	173	250
Juruá.....	363	162	1.143

**ANUÁRIO ESTATÍSTICO DO AMAZONAS**

**CAPÍTULO 10 - SAÚDE**

**Tabela 10.8 - Casos de malária, no Estado do Amazonas, segundo as mesorregiões, microrregiões e municípios - 2005 - 2007**

(continuação)

MESORREGIÕES, MICRORREGIÕES E MUNICÍPIOS	CASOS DE MALÁRIA		
	2005	2006	2007
CENTRO AMAZONENSE.....	<b>162.857</b>	<b>114.457</b>	<b>121.815</b>
TEFÉ.....	10.881	6.804	13.597
Alvarães.....	3.534	2.217	3.573
Tefé.....	5.225	3.048	7.466
Uarini.....	2.122	1.539	2.558
COARI.....	10.573	9.426	18.093
Anamá.....	671	89	348
Anori.....	131	38	310
Beruri.....	1.299	1.229	1.366
Caapiranga.....	1.072	2.288	3.823
Coari.....	6.488	5.289	11.544
Codajás.....	912	493	702
MANAUS.....	108.516	69.499	69.498
Autazes.....	6.968	5.047	6.124
Careiro.....	17.030	9.459	10.298
Careiro da Várzea.....	1.311	1.152	1.063
Iranduba.....	8.621	5.095	3.637
Manacapuru.....	7.078	6.965	7.269
Manaquiri.....	3.122	1.161	741
Manaus.....	64.386	40.620	40.366
RIO PRETO DA EVA.....	19.522	15.694	10.115
Presidente Figueiredo.....	9.356	7.871	5.106
Rio Preto da Eva.....	10.166	7.823	5.009
ITACOATIARA.....	9.603	9.846	7.231
Itacoatiara.....	5.993	6.734	5.750
Itapiranga.....	1.371	822	572
Nova Olinda do Norte.....	310	668	117
Silves.....	1.919	1.608	780
Urucurituba.....	10	14	12

**ANUÁRIO ESTATÍSTICO DO AMAZONAS****CAPÍTULO 10 - SAÚDE****Tabela 10.8 - Casos de malária, no Estado do Amazonas, segundo as mesorregiões, microrregiões e municípios - 2005 - 2007**

(conclusão)

MESORREGIÕES, MICRORREGIÕES E MUNICÍPIOS	CASOS DE MALÁRIA		
	2005	2006	2007
PARINTINS.....	3.762	3.188	3.281
Barreirinha.....	12	9	7
Boa Vista do Ramos.....	31	38	30
Maués.....	324	438	491
Nhamundá.....	103	154	381
Parintins.....	247	100	62
São Sebastião do Uatumã.....	2.054	1.632	1.539
Urucará.....	991	817	771
<b>SUL AMAZONENSE.....</b>	<b>33.760</b>	<b>40.386</b>	<b>37.663</b>
BOCA DO ACRE.....	2.686	3.043	1.825
Boca do Acre.....	1.877	2.469	1.280
Pauini.....	809	574	545
PURUS.....	12.093	14.106	12.015
Canutama.....	3.333	3.261	3.452
Lábrea.....	6.855	8.496	4.638
Tapauá.....	1.905	2.349	3.925
MADEIRA.....	18.981	23.237	23.823
Apuí.....	1.341	919	1.334
Borba.....	7.239	6.633	6.270
Humaitá.....	4.333	4.187	3.975
Manicoré.....	2.972	6.839	8.377
Novo Aripuanã.....	3.096	4.659	3.867
<b>AMAZONAS.....</b>	<b>229.189</b>	<b>193.575</b>	<b>200.776</b>

**ANUÁRIO ESTATÍSTICO DO AMAZONAS**

**CAPÍTULO 10 - SAÚDE**

**Tabela 10.9 - Casos de hanseníase, no Estado do Amazonas, segundo as mesorregiões, microrregiões e municípios - 2006 - 2008**

(continua)

MESORREGIÕES, MICRORREGIÕES E MUNICÍPIOS	CASOS DE HANSENÍASE		
	2006	2007	2008
NORTE AMAZONENSE.....	<b>16</b>	<b>8</b>	<b>10</b>
RIO NEGRO.....	11	6	8
Barcelos.....	3	1	3
Novo Airão.....	4	2	3
Santa Isabel do Rio Negro.....	4	1	2
São Gabriel da Cachoeira.....	-	2	-
JAPURÁ.....	5	2	2
Japurá.....	3	-	-
Maraã.....	2	2	2
SUDOESTE AMAZONENSE.....	<b>88</b>	<b>46</b>	<b>90</b>
ALTO SOLIMÕES.....	24	18	31
Amaturá.....	-	-	-
Atalaia do Norte.....	1	3	1
Benjamin Constant.....	6	2	4
Fonte Boa.....	2	7	14
Jutaí.....	6	1	3
Santo Antônio do Içá.....	4	-	4
São Paulo de Olivença.....	1	-	-
Tabatinga.....	4	5	5
Tonantins.....	-	-	-
JURUÁ.....	64	28	59
Carauari.....	13	10	22
Eirunepé.....	21	7	16
Envira.....	7	4	4
Guajará.....	11	3	7
Ipixuna.....	4	1	4
Itamarati.....	6	3	6
Juruá.....	2	-	-

**ANUÁRIO ESTATÍSTICO DO AMAZONAS**

**CAPITULO 10 - SAÚDE**

**Tabela 10.9 - Casos de hanseníase, no Estado do Amazonas, segundo as mesorregiões, microrregiões e municípios - 2006 - 2008**

(continuação)

MESORREGIÕES, MICRORREGIÕES E MUNICÍPIOS	CASOS DE HANSENÍASE		
	2006	2007	2008
CENTRO AMAZONENSE.....	575	511	639
TEFÉ.....	18	3	23
Alvarães.....	5	1	1
Tefé.....	9	2	13
Uarini.....	4	-	9
COARI.....	31	19	35
Anamá.....	-	-	1
Anori.....	-	1	1
Beruri.....	4	-	3
Caapiranga.....	2	-	2
Coari.....	20	16	22
Codajás.....	5	2	6
MANAUS.....	390	405	460
Autazes.....	12	14	13
Careiro.....	7	7	9
Careiro da Várzea.....	7	1	6
Iranduba.....	7	17	9
Manacapuru.....	17	9	22
Manaquiri.....	3	1	3
Manaus.....	337	356	398
RIO PRETO DA EVA.....	14	18	19
Presidente Figueiredo.....	12	17	19
Rio Preto da Eva.....	2	1	-
ITACOATIARA.....	57	40	45
Itacoatiara.....	38	33	32
Itapiranga.....	1	2	1
Nova Olinda do Norte.....	10	2	8
Silves.....	3	1	2
Urucurituba.....	5	2	2

## ANUÁRIO ESTATÍSTICO DO AMAZONAS

### CAPÍTULO 10 - SAÚDE

**Tabela 10.9 - Casos de hanseníase, no Estado do Amazonas, segundo as mesorregiões, microrregiões e municípios - 2006 - 2008**

(conclusão)

MESORREGIÕES, MICRORREGIÕES E MUNICÍPIOS	CASOS DE HANSENÍASE		
	2006	2007	2008
PARINTINS.....	65	26	57
Barreirinha.....	4	-	4
Boa Vista do Ramos.....	5	1	2
Maués.....	10	5	10
Nhamundá.....	4	1	4
Parintins.....	31	10	22
São Sebastião do Uatumã.....	1	-	1
Urucará.....	10	9	14
<b>SUL AMAZONENSE.....</b>	<b>137</b>	<b>60</b>	<b>114</b>
BOCA DO ACRE.....	17	21	30
Boca do Acre.....	12	19	23
Pauini.....	5	2	7
PURUS.....	53	21	41
Canutama.....	17	7	10
Lábrea.....	22	14	19
Tapauá.....	14	-	12
MADEIRA.....	67	18	43
Apuí.....	2	1	2
Borba.....	17	1	7
Humaitá.....	30	8	20
Manicoré.....	14	3	9
Novo Aripuanã.....	4	5	5
<b>AMAZONAS.....</b>	<b>816</b>	<b>625</b>	<b>853</b>

FONTE: Secretaria de Estado da Saúde - SUSAM

**ANUÁRIO ESTATÍSTICO DO AMAZONAS**

**CAPÍTULO 10 - SAÚDE**

**Tabela 10.10 - Casos de dengue e tuberculose no Estado do Amazonas, por faixa etária - 2000 / 2005**

FAIXA ETÁRIA	DENGUE						TUBERCULOSE					
	2000	2001	2002	2003	2004	2005	2000	2001	2002	2003	2004	2005
Menor de 5 anos.....	133	939	38	282	99	60	30	34	36	48	39	22
5 a 9 anos.....	188	1.032	61	316	100	96	17	19	23	20	26	19
10 a 19 anos.....	871	3.400	296	747	169	168	229	241	173	173	162	157
20 a 39 anos.....	3.303	8.753	973	1.696	262	378	757	748	709	683	742	727
40 a 59 anos.....	1.482	3.251	384	745	122	183	352	371	358	323	369	371
60 anos e mais.....	272	785	77	128	18	28	189	199	145	146	180	133
<b>TOTAL.....</b>	<b>6.249</b>	<b>18.160</b>	<b>1.829</b>	<b>3.914</b>	<b>770</b>	<b>913</b>	<b>1.574</b>	<b>1.612</b>	<b>1.444</b>	<b>1.393</b>	<b>1.518</b>	<b>1.429</b>

FONTE: DATASUS

**ANUÁRIO ESTATÍSTICO DO AMAZONAS**

**CAPÍTULO 10 - SAÚDE**

**Tabela 10.11 - Casos de dengue confirmados segundo os municípios do Estado do Amazonas - 2006 - 2007**

MUNICÍPIOS	ANOS	
	2006	2007
ATALAIA DO NORTE.....	1	-
AUTAZES.....	-	1
BOCA DO ACRE.....	-	4
BORBA.....	54	6
CANUTAMA.....	2	-
COARI.....	1	-
IRANDUBA.....	5	-
ITACOATIARA.....	11	1
JUTÁI.....	1	-
MANACAPURU.....	1	-
MANAUS.....	471	928
MAUÉS.....	2	-
NOVO AIRÃO.....	1	-
PARINTINS.....	2	-
PRESIDENTE FIGUEIREDO.....	1	9
RIO PRETO DA EVA.....	2	-
SANTO ANTONIO DO IÇA.....	1	-
SÃO GABRIEL DA CACHOEIRA.....	1	-
TAPAUÁ.....	1	-
TABATINGA.....	8	-
<b>TOTAL.....</b>	<b>566</b>	<b>949</b>

FONTE: DATASUS



**ANUÁRIO ESTATÍSTICO DO AMAZONAS**

**CAPÍTULO 10 - SAÚDE**

**Tabela 10.12 - Casos de Aids no Estado do Amazonas por sexo, segundo faixa etária - 2000 / 2005**

FAIXA ETÁRIA	MASCULINO						FEMININO						TOTAL					
	2000	2001	2002	2003	2004	2005	2000	2001	2002	2003	2004	2005	2000	2001	2002	2003	2004	2005
Menor de 1 ano.....	1	-	1	4	2	7	1	2	4	1	3	-	2	2	5	5	5	7
1 a 4 anos.....	-	1	7	3	4	4	3	1	7	6	1	3	3	2	14	9	5	7
5 a 12 anos.....	-	-	1	1	2	4	1	-	2	-	4	-	1	-	3	1	6	4
13 a 19 anos.....	3	-	3	6	7	2	4	-	7	6	9	9	7	-	10	12	16	11
20 a 39 anos.....	128	-	154	153	191	177	68	58	86	92	103	97	196	58	240	245	294	274
40 a 59 anos.....	29	47	62	47	76	56	9	13	22	35	30	27	38	60	84	82	106	83
60 anos e mais.....	1	1	2	7	4	4	1	-	2	-	3	4	2	1	4	7	7	8
<b>TOTAL.....</b>	<b>162</b>	<b>49</b>	<b>230</b>	<b>221</b>	<b>286</b>	<b>254</b>	<b>87</b>	<b>74</b>	<b>130</b>	<b>140</b>	<b>153</b>	<b>140</b>	<b>249</b>	<b>123</b>	<b>360</b>	<b>361</b>	<b>439</b>	<b>394</b>

FONTE: DATASUS

**ANUÁRIO ESTATÍSTICO DO AMAZONAS**

**CAPÍTULO 10 - SAÚDE**

**Tabela 10.13 - Casos de AIDS > de 13 anos segundo os municípios do Estado do Amazonas - 2006 - 2007**

MUNICÍPIOS	ANOS	
	2006	2007
APUÍ.....	-	2
AUTAZES.....	-	1
BARCELOS.....	1	-
BENJAMIN CONSTANT.....	2	-
BORBA.....	-	1
CARAUARI.....	1	-
CAREIRO.....	1	2
COARI.....	1	-
IRANDUBA.....	-	1
EIRUNEPÉ.....	1	-
FONTE BOA.....	2	-
HUMAITÁ.....	1	-
ITACOATIARA.....	8	3
ITAMARATI.....	1	-
ITAPIRANGA.....	1	-
MANACAPURU.....	1	1
MANAUS.....	316	181
MANICORÉ.....	1	-
MAUÉS.....	1	-
NOVA OLINDA DO NORTE.....	-	1
NOVO AIRÃO.....	1	-
PARINTINS.....	4	1
PRESIDENTE FIGUEIREDO.....	3	3
RIO PRETO DA EVA.....	1	1
SANTO ANTÔNIO DO IÇA.....	1	-
SÃO GABRIEL DA CACHOEIRA.....	-	1
TABATINGA.....	8	2
TEFÉ.....	1	3
<b>TOTAL.....</b>	<b>358</b>	<b>204</b>

FONTE: SUSAM





## ANUÁRIO ESTATÍSTICO DO AMAZONAS

## CAPÍTULO 11 - CARACTERÍSTICAS DE INSTRUÇÃO DA POPULAÇÃO

Tabela 11.3 - Estudantes de 5 anos ou mais de idade, por sexo, segundo o grau e a série que frequentavam - 2004 - 2006

GRAU E SÉRIE QUE FREQUENTAVAM	ESTUDANTES DE 5 ANOS OU MAIS DE IDADE																										
	TOTAL									HOMENS									MULHERES								
	2004			2005			2006			2004			2005			2006			2004			2005			2006		
	Total	Urbana	Rural	Total	Urbana	Rural	Total	Urbana	Rural	Total	Urbana	Rural	Total	Urbana	Rural	Total	Urbana	Rural	Total	Urbana	Rural	Total	Urbana	Rural	Total	Urbana	Rural
<b>TOTAL.....</b>	<b>1.122.127</b>	<b>857.452</b>	<b>264.675</b>	<b>1.134.362</b>	<b>885.863</b>	<b>248.499</b>	<b>1.188.237</b>	<b>911.934</b>	<b>276.303</b>	<b>548.055</b>	<b>416.355</b>	<b>131.700</b>	<b>569.109</b>	<b>446.949</b>	<b>122.160</b>	<b>600.429</b>	<b>453.739</b>	<b>146.690</b>	<b>574.072</b>	<b>441.097</b>	<b>132.975</b>	<b>565.253</b>	<b>438.914</b>	<b>126.339</b>	<b>587.808</b>	<b>458.195</b>	<b>129.613</b>
Pré-Escolar.....	85.814	66.031	19.783	104.797	85.523	19.274	80.403	65.817	14.586	40.958	31.487	9.471	53.526	45.976	7.550	36.695	28.615	8.080	44.856	34.544	10.312	51.271	39.547	11.724	43.708	37.202	6.506
1º Grau.....	805.845	581.726	224.119	787.080	571.407	215.673	819.865	586.970	232.895	401.552	290.110	111.442	400.343	291.326	109.017	434.043	307.476	126.567	404.293	291.616	112.677	386.737	280.081	106.656	385.822	279.494	106.328
Regular(1).....	769.904	558.191	211.713	743.307	541.821	201.486	763.620	558.035	205.585	388.344	281.860	106.484	384.524	282.965	101.559	411.730	296.648	115.082	381.560	276.331	105.229	358.783	258.856	99.927	352.190	261.687	90.503
1ª Série.....	143.113	96.285	46.828	124.760	82.641	42.119	132.790	90.306	42.484	70.455	51.057	19.398	60.966	41.475	19.491	74.012	45.791	28.221	72.658	45.228	27.430	63.794	41.166	22.628	58.778	44.515	14.263
2ª Série.....	103.566	67.564	36.002	113.294	83.603	29.691	109.812	77.262	32.550	53.528	38.218	15.310	60.162	46.302	13.860	59.700	41.013	18.687	50.038	29.346	20.692	53.132	37.301	15.831	50.112	36.249	13.863
3ª Série.....	106.480	70.305	36.175	108.543	74.927	33.616	93.081	68.683	24.398	61.522	41.878	19.644	58.705	39.233	19.472	51.691	38.473	13.218	44.958	28.427	16.531	49.838	35.694	14.144	41.390	30.210	11.180
4ª Série.....	100.363	64.500	35.863	85.736	57.553	28.183	101.008	73.773	27.235	54.006	32.098	21.908	47.580	32.478	15.102	54.884	39.749	15.135	46.357	32.402	13.955	38.156	25.075	13.081	46.124	34.024	12.100
5ª Série.....	92.460	72.146	20.314	92.452	69.145	23.307	95.998	68.997	27.001	46.113	34.236	11.877	46.464	36.023	10.441	51.261	38.475	12.786	46.347	37.910	8.437	45.988	33.122	12.866	44.737	30.522	14.215
6ª Série.....	90.162	71.845	18.317	91.212	68.159	23.053	87.372	61.684	25.688	40.909	29.958	10.951	44.911	33.435	11.476	42.982	30.842	12.140	49.253	41.887	7.366	46.301	34.724	11.577	44.390	30.842	13.548
7ª Série.....	58.688	47.686	11.002	61.495	53.379	8.116	65.096	53.417	11.679	29.525	24.763	4.762	33.429	27.653	5.776	37.164	29.889	7.275	29.163	22.923	6.240	28.066	25.726	2.340	27.932	23.528	4.404
8ª Série.....	75.072	67.860	7.212	65.815	52.414	13.401	78.463	63.913	14.550	32.286	29.652	2.634	32.307	26.366	5.941	39.736	32.116	7.620	42.786	38.208	4.578	33.508	26.048	7.460	38.727	31.797	6.930
Sem Declaração.....	-	-	-	-	-	-	-	-	-	-	-	-	-	-	-	-	-	-	-	-	-	-	-	-	-	-	-
Supletivo(2).....	11.691	8.865	2.826	18.637	13.511	5.126	21.974	15.263	6.711	4.910	3.668	1.242	7.069	5.146	1.923	10.397	7.632	2.765	6.781	5.197	1.584	11.568	8.365	3.203	11.577	7.631	3.946
Alfabetização de Adultos....	24.250	14.670	9.580	25.136	16.075	9.061	34.271	13.672	20.599	8.298	4.582	3.716	8.750	3.215	5.535	11.916	3.196	8.720	15.952	10.088	5.864	16.386	12.860	3.526	22.055	10.176	11.879
2º Grau.....	171.152	151.619	19.533	167.557	154.327	13.230	186.939	160.893	26.046	78.029	67.862	10.167	85.013	79.420	5.593	88.117	77.264	10.853	93.123	83.757	9.366	82.544	74.907	7.637	98.822	83.629	15.193
Regular(1).....	158.876	140.313	18.563	152.774	142.112	10.662	168.366	142.769	25.597	72.836	62.669	10.167	77.625	73.633	3.992	80.487	69.634	10.853	86.040	77.644	8.396	75.149	68.479	6.670	87.879	73.135	14.744
Supletivo.....	9.830	8.860	970	8.997	6.429	2.568	10.942	10.493	449	3.359	3.359	-	3.214	3.214	1.601	4.451	4.451	-	6.471	5.501	970	4.182	3.215	967	6.491	6.042	449
Pré-Vestibular.....	2.446	2.446	5.501	5.786	5.786	-	7.631	7.631	-	1.834	1.834	-	4.174	2.573	-	3.179	3.179	-	612	612	-	3.213	3.213	-	4.452	4.452	-
Superior(3).....	59.316	58.076	1.240	74.928	74.606	322	101.030	98.254	2.776	27.516	26.896	620	30.227	30.227	-	41.574	40.384	1.190	31.800	31.180	620	44.701	44.379	322	59.456	57.870	1.586
Sem Declaração.....	-	-	-	-	-	-	-	-	-	-	-	-	-	-	-	-	-	-	-	-	-	-	-	-	-	-	-



# EDUCAÇÃO BÁSICA

## 2005 / 2007





**ANUÁRIO ESTATÍSTICO DO AMAZONAS**

**CAPÍTULO 12 - ENSINO**

**Tabela 12.1 - Matrícula inicial por localização e dependência administrativa, segundo o nível de ensino - 2006 - 2008**

NÍVEL DE ENSINO	MATRÍCULA INICIAL												TOTAL		
	Estadual			Municipal			Particular			Federal					
	2006	2007	2008	2006	2007	2008	2006	2007	2008	2006	2007	2008	2006	2007	2008
<b>CAPITAL</b>															
Educação Infantil .....	-	-	-	42.606	45.856	45.786	18.319	9.379	13.114	-	-	-	60.925	55.235	45.786
Ensino Fundamental .....	154.574	142.804	148.694	178.929	185.915	186.162	43.028	34.171	44.744	632	-	847	377.163	362.890	380.447
Ensino Médio .....	93.530	78.908	83.736	-	-	-	8.409	6.116	7.777	1.982	1.242	1.996	103.921	86.266	93.509
Educação Especial .....	962	778	627	749	1.021	494	844	717	626	-	1	-	2.555	2.517	1.747
Ensino Supletivo .....	31.985	31.059	27.410	16.602	13.419	13.980	386	552	420	-	281	395	48.973	45.311	42.205
Ensino Profissional .....	1.730	3.593	5.244	-	-	-	4.064	1.425	4.565	1.896	1.528	1.670	7.690	6.546	11.479
SUB-TOTAL.....	282.781	257.142	265.711	238.886	246.211	246.422	75.050	52.360	71.246	4.510	3.052	4.908	601.227	558.765	588.287
<b>INTERIOR</b>															
Educação Infantil .....	117	78	60	61.125	59.114	59.578	3.992	2.877	2.438	-	-	-	65.195	62.069	62.076
Ensino Fundamental .....	162.432	154.520	152.294	257.950	255.595	258.912	2.440	3.419	2.753	-	-	-	414.910	413.534	413.959
Ensino Médio .....	59.075	62.015	65.098	288	459	178	315	273	278	227	360	593	62.845	63.107	66.147
Educação Especial .....	315	633	173	810	1.726	673	1.621	1.584	1.575	-	-	-	3.064	3.943	2.421
Ensino Supletivo .....	27.810	23.292	21.876	43.333	33.781	32.558	55	79	67	-	-	115	66.680	57.152	54.616
Ensino Profissional .....	4.083	3.654	3.003	-	24	-	-	-	-	168	228	223	3.822	3.906	3.226
SUB-TOTAL.....	253.832	244.192	242.504	363.506	350.699	351.899	8.423	8.232	7.111	395	588	931	626.156	603.711	602.445
<b>ESTADO</b>															
Educação Infantil .....	117	78	60	103.731	104.970	105.364	22.311	12.256	15.552	-	-	-	126.159	117.304	120.976
Ensino Fundamental .....	317.006	297.324	300.988	436.879	441.510	445.074	45.468	37.590	47.497	632	-	847	799.985	776.424	794.406
Ensino Médio .....	152.605	140.923	148.834	288	459	178	8.724	6.389	8.055	2.209	1.602	2.589	163.826	149.373	159.656
Educação Especial .....	1.277	1.411	800	1.559	2.747	1.167	2.465	2.301	2.201	-	1	-	5.301	6.460	4.168
Ensino Supletivo .....	59.795	54.351	49.286	59.935	47.200	46.538	441	631	487	-	309	510	120.171	102.491	96.821
Ensino Profissional .....	5.813	7.247	8.247	-	24	-	4.064	1.425	4.565	2.064	1.756	1.893	11.941	10.452	14.705
TOTAL GERAL.....	536.613	501.334	508.215	602.392	596.910	598.321	83.473	60.592	78.357	4.905	3.668	5.839	1.227.383	1.162.504	1.190.732

**ANUÁRIO ESTATÍSTICO DO AMAZONAS**

**CAPÍTULO 12 - ENSINO**

**Tabela 12.2 - Matrícula inicial por dependência administrativa e localização - 2006 - 2008**

DEPENDÊNCIA  ADMINISTRATIVA	MATRÍCULA INICIAL								
	2006			2007			2008		
	Capital	Interior	Estado	Capital	Interior	Estado	Capital	Interior	Estado
Estadual.....	282.781	253.832	536.613	257.142	244.192	501.334	265.711	242.504	508.215
Municipal.....	238.886	363.506	602.392	246.211	350.699	596.910	246.422	351.899	598.321
Particular.....	75.050	8.423	83.473	52.360	8.232	60.592	71.246	7.111	78.357
Federal.....	4.510	395	4.905	3.052	588	3.668	4.908	931	5.839
<b>TOTAL.....</b>	<b>601.227</b>	<b>626.156</b>	<b>1.227.383</b>	<b>558.765</b>	<b>603.711</b>	<b>1.162.504</b>	<b>588.287</b>	<b>602.445</b>	<b>1.190.732</b>

FONTE: SEDUC

NOTA: Inclui Educação Infantil e Especial, Ensino Fundamental, Médio e Profissional.

Tabela 12.1 - Matrícula inicial por dependência administrativa - 2006 - 2008



Tabela 12.2 - Matrícula inicial Capital e Interior - 2006 - 2008



Tabela 12.3 - Matrícula inicial por dependência administrativa e nível de ensino, segundo as mesorregiões, microrregiões e municípios - 2006 - 2008

(continua)

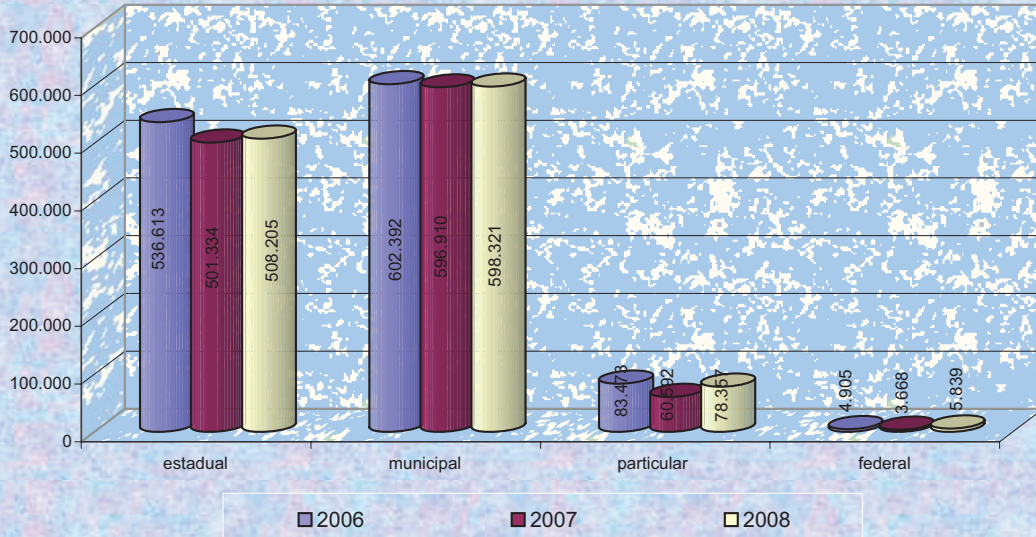
MESORREGIÕES MICRORREGIÕES E MUNICÍPIOS													TOTAL		
	Estadual			Municipal			Particular			Federal			2006	2007	2008
	2006	2007	2008	2006	2007	2008	2006	2007	2008	2006	2007	2008			
<b>NORTE AMAZONENSE</b> .....	15.401	15.424	15.011	31.112	28.121	27.663	676	637	477	395	383	469	47.584	44.565	43.620
Educação Infantil .....	16	11	14	6.529	5.012	5.420	544	495	343	-	-	-	7.089	5.518	5.777
Ensino Fundamental .....	10.295	10.183	9.973	20.732	19.325	18.364	132	142	134	-	-	-	31.159	29.650	28.471
Ensino Médio .....	3.078	3.282	3.291	-	-	-	-	-	-	227	204	295	3.305	3.486	3.586
Educação Especial .....	105	43	38	64	72	59	-	-	-	-	-	-	169	115	97
Ensino Supletivo .....	1.662	1.635	1.556	3.787	3.712	3.820	-	-	-	-	28	81	5.449	5.375	5.457
Educação Profissional.....	245	270	139	-	-	-	-	-	-	168	151	93	413	421	232
<b>RIO NEGRO</b> .....	13.016	13.101	12.597	18.529	18.213	18.529	676	637	477	395	383	469	32.616	32.334	32.072
Educação Infantil .....	-	-	-	4.975	3.920	4.141	544	495	343	-	-	-	5.519	4.415	4.484
Ensino Fundamental .....	8.520	8.466	8.244	12.085	12.801	12.810	132	142	134	-	-	-	20.737	21.409	21.188
Ensino Médio .....	2.732	2.884	2.819	-	-	-	-	-	-	227	204	295	2.959	3.088	3.114
Educação Especial .....	105	40	38	46	66	59	-	-	-	-	-	-	151	106	97
Ensino Supletivo .....	1.414	1.441	1.382	1.423	1.426	1.519	-	-	-	-	28	81	2.837	2.895	2.982
Educação Profissional.....	245	270	114	-	-	-	-	-	-	168	151	93	413	421	207
<b>Barcelos</b> .....	2.725	2.784	2.894	4.331	3.680	3.539	-	-	-	-	-	-	7.056	6.464	6.433
Educação Infantil .....	-	-	-	831	863	933	-	-	-	-	-	-	831	863	933
Ensino Fundamental .....	1.955	1.947	1.968	3.045	2.585	2.501	-	-	-	-	-	-	5.000	4.532	4.469
Ensino Médio .....	341	402	454	-	-	-	-	-	-	-	-	-	341	402	454
Educação Especial .....	36	34	38	-	1	-	-	-	-	-	-	-	36	35	38
Ensino Supletivo .....	375	401	355	455	231	105	-	-	-	-	-	-	830	632	460
Educação Profissional.....	18	-	79	-	-	-	-	-	-	-	-	-	-	-	79
<b>Novo Airão</b> .....	1.706	1.828	1.575	2.910	2.645	2.789	333	327	298	-	-	-	4.949	4.800	4.662
Educação Infantil .....	-	-	-	259	392	511	333	324	298	-	-	-	592	716	809
Ensino Fundamental .....	995	1.060	968	2.035	1.751	1.719	-	3	-	-	-	-	3.030	2.814	2.687
Ensino Médio .....	624	582	472	-	-	-	-	-	-	-	-	-	624	582	472
Educação Especial .....	-	-	-	17	21	3	-	-	-	-	-	-	17	21	3
Ensino Supletivo .....	30	117	135	599	481	556	-	-	-	-	-	-	629	598	691
Educação Profissional.....	57	69	-	-	-	-	-	-	-	-	-	-	-	69	-

ANUÁRIO ESTATÍSTICO DO AMAZONAS

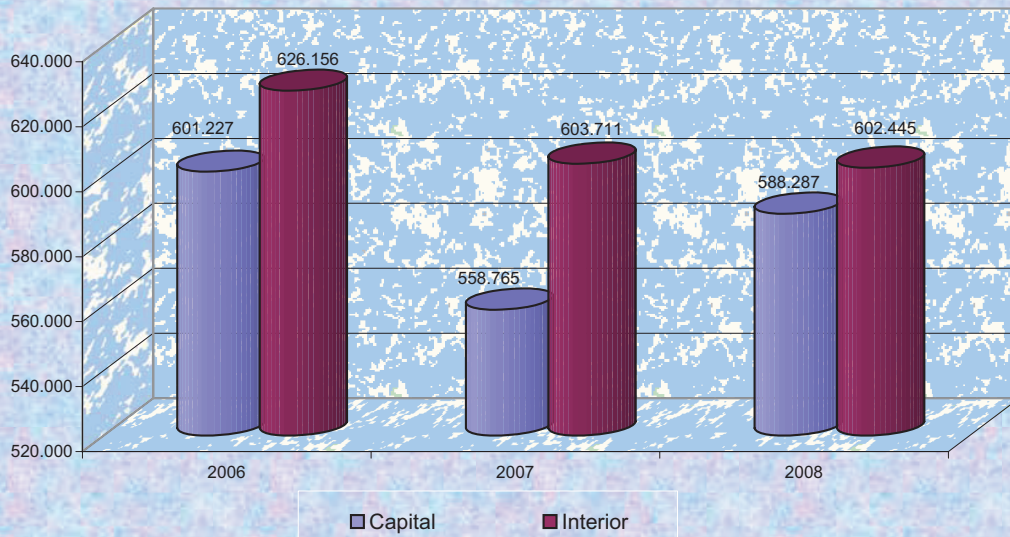
CAPÍTULO 12 - ENSINO

Tabela 12.3 - Matrícula inicial por dependência administrativa e nível de ensino, segundo as mesorregiões, microrregiões e municípios - 2006 - 2008

(continuação)

MESORREGIÕES MICRORREGIÕES E MUNICÍPIOS													TOTAL		
	Estadual			Municipal			Particular			Federal			2006	2007	2008
	2006	2007	2008	2006	2007	2008	2006	2007	2008	2006	2007	2008			
Santa Izabel do Rio Negro .....	1.569	1.459	1.466	2.677	2.618	2.679	-	-	-	-	-	-	4.246	4.077	4.145
Educação Infantil .....	-	-	-	1.025	844	946	-	-	-	-	-	-	1.025	844	946
Ensino Fundamental .....	972	898	878	1.438	1.498	1.537	-	-	-	-	-	-	2.410	2.396	2.415
Ensino Médio .....	474	390	461	-	-	-	-	-	-	-	-	-	474	390	461
Educação Especial .....	-	1	-	29	16	19	-	-	-	-	-	-	29	17	19
Ensino Supletivo .....	54	60	108	185	260	177	-	-	-	-	-	-	239	320	285
Educação Profissional.....	69	110	19	-	-	-	-	-	-	-	-	-	-	110	19
São Gabriel da Cachoeira .....	7.016	7.030	6.662	8.611	9.270	9.522	343	310	179	395	383	469	16.365	16.993	16.832
Educação Infantil .....	-	-	-	2.860	1.821	1.751	211	171	45	-	-	-	3.071	1.992	1.796
Ensino Fundamental .....	4.598	4.561	4.430	5.567	6.967	7.053	132	139	134	-	-	-	10.297	11.667	11.617
Ensino Médio .....	1.293	1.510	1.432	-	-	-	-	-	-	227	204	295	1.520	1.714	1.727
Educação Especial .....	69	5	-	-	28	37	-	-	-	-	-	-	69	33	37
Ensino Supletivo .....	955	863	784	184	454	681	-	-	-	-	28	81	1.139	1.345	1.546
Educação Profissional.....	101	91	16	-	-	-	-	-	-	168	151	93	269	242	109
JAPURÁ.....	2.385	2.323	2.414	12.583	9.908	9.134	-	-	-	-	-	-	14.968	12.231	11.548
Educação Infantil .....	16	11	14	1.554	1.092	1.279	-	-	-	-	-	-	1.570	1.103	1.293
Ensino Fundamental .....	1.775	1.717	1.729	8.647	6.524	5.554	-	-	-	-	-	-	10.422	8.241	7.283
Ensino Médio .....	346	398	472	-	-	-	-	-	-	-	-	-	346	398	472
Educação Especial .....	-	3	-	18	6	-	-	-	-	-	-	-	18	9	-
Ensino Supletivo .....	248	194	174	2.364	2.286	2.301	-	-	-	-	-	-	2.612	2.480	2.475
Educação Profissional.....	-	-	25	-	-	-	-	-	-	-	-	-	-	-	25
Japurá .....	915	854	947	2.104	1.913	1.521	-	-	-	-	-	-	3.019	2.767	2.468
Educação Infantil .....	16	11	14	384	362	318	-	-	-	-	-	-	400	373	332
Ensino Fundamental .....	656	636	715	1.464	1.180	808	-	-	-	-	-	-	2.120	1.816	1.523
Ensino Médio .....	103	137	139	-	-	-	-	-	-	-	-	-	103	137	139
Educação Especial .....	-	-	-	-	-	-	-	-	-	-	-	-	-	-	-
Ensino Supletivo .....	140	70	54	256	371	395	-	-	-	-	-	-	396	441	449
Educação Profissional.....	-	-	25	-	-	-	-	-	-	-	-	-	-	-	25

**Tabela 12.3 - Matrícula inicial por dependência administrativa e nível de ensino, segundo as mesorregiões, microrregiões e municípios - 2006 - 2008**

(continuação)

MESORREGIÕES MICRORREGIÕES E MUNICÍPIOS													TOTAL		
	Estadual			Municipal			Particular			Federal					
	2006	2007	2008	2006	2007	2008	2006	2007	2008	2006	2007	2008	2006	2007	2008
Maraã .....	1.470	1.469	1.467	10.479	7.995	7.613	-	-	-	-	-	-	11.949	9.464	9.080
Educação Infantil .....	-	-	-	1.170	730	961	-	-	-	-	-	-	1.170	730	961
Ensino Fundamental .....	1.119	1.081	1.014	7.183	5.344	4.746	-	-	-	-	-	-	8.302	6.425	5.760
Ensino Médio .....	243	261	333	-	-	-	-	-	-	-	-	-	243	261	333
Educação Especial .....	-	3	-	18	6	-	-	-	-	-	-	-	18	9	-
Ensino Supletivo .....	108	124	120	2.108	1.915	1.906	-	-	-	-	-	-	2.216	2.039	2.026
<b>SUDOESTE AMAZONENSE.....</b>	<b>54.050</b>	<b>51.211</b>	<b>51.775</b>	<b>78.990</b>	<b>76.164</b>	<b>75.625</b>	<b>1.260</b>	<b>816</b>	<b>491</b>	<b>-</b>	<b>-</b>	<b>-</b>	<b>134.300</b>	<b>128.191</b>	<b>127.891</b>
Educação Infantil .....	101	47	46	11.111	12.979	12.676	950	330	131	-	-	-	12.162	13.356	12.853
Ensino Fundamental .....	36.305	33.822	33.694	56.947	54.857	55.352	185	361	252	-	-	-	93.437	89.040	89.298
Ensino Médio .....	10.877	11.206	12.043	-	69	114	-	-	-	-	-	-	10.877	11.275	12.157
Educação Especial .....	28	58	13	319	441	331	125	125	108	-	-	-	472	624	452
Ensino Supletivo .....	5.889	5.531	5.481	10.613	7.818	7.152	-	-	-	-	-	-	16.502	13.349	12.633
Ensino Profissional .....	850	547	498	-	-	-	-	-	-	-	-	-	850	547	498
<b>ALTO SOLIMÕES .....</b>	<b>33.387</b>	<b>31.403</b>	<b>31.768</b>	<b>50.249</b>	<b>49.472</b>	<b>49.296</b>	<b>589</b>	<b>721</b>	<b>399</b>	<b>-</b>	<b>-</b>	<b>-</b>	<b>84.225</b>	<b>81.596</b>	<b>81.463</b>
Educação Infantil .....	101	47	46	6.594	8.436	8.096	329	307	110	-	-	-	7.024	8.790	8.252
Ensino Fundamental .....	22.375	20.499	20.419	37.326	35.804	36.594	135	289	181	-	-	-	59.836	56.592	57.194
Ensino Médio .....	7.659	7.711	8.367	-	69	114	-	-	-	-	-	-	7.659	7.780	8.481
Educação Especial .....	28	54	13	225	293	173	125	125	108	-	-	-	378	472	294
Ensino Supletivo .....	2.794	2.688	2.654	6.104	4.870	4.319	-	-	-	-	-	-	8.898	7.558	6.973
Ensino Profissional .....	430	404	269	-	-	-	-	-	-	-	-	-	430	404	269
Amaturá .....	1.606	1.648	1.405	1.866	2.033	2.060	-	-	-	-	-	-	3.472	3.681	3.465
Educação Infantil .....	-	-	-	332	582	422	-	-	-	-	-	-	332	582	422
Ensino Fundamental .....	1.054	1.010	894	1.534	1.451	1.638	-	-	-	-	-	-	2.588	2.461	2.532
Ensino Médio .....	263	282	287	-	-	-	-	-	-	-	-	-	263	282	287
Educação Especial .....	-	-	-	-	-	-	-	-	-	-	-	-	-	-	-
Ensino Supletivo .....	289	356	224	-	-	-	-	-	-	-	-	-	289	356	224

ANUÁRIO ESTATÍSTICO DO AMAZONAS

CAPÍTULO 12 - ENSINO

Tabela 12.3 - Matrícula inicial por dependência administrativa e nível de ensino, segundo as mesorregiões, microrregiões e municípios - 2006 - 2008

(continuação)

MESORREGIÕES MICRORREGIÕES E MUNICÍPIOS													TOTAL		
	Estadual			Municipal			Particular			Federal			2006	2007	2008
	2006	2007	2008	2006	2007	2008	2006	2007	2008	2006	2007	2008			
Atalaia do Norte .....	2.078	1.850	1.809	2.551	3.398	3.149	-	-	-	-	-	-	4.629	5.248	4.958
Educação Infantil .....	60	31	26	384	564	651	-	-	-	-	-	-	444	595	677
Ensino Fundamental .....	1.573	1.440	1.369	1.437	2.335	2.195	-	-	-	-	-	-	3.010	3.775	3.564
Ensino Médio .....	290	287	313	-	-	-	-	-	-	-	-	-	290	287	313
Educação Especial .....	-	2	-	-	-	-	-	-	-	-	-	-	-	2	-
Ensino Supletivo .....	155	90	101	730	499	303	-	-	-	-	-	-	885	589	404
Benjamin Constant .....	3.892	4.022	3.867	10.266	10.010	10.429	151	157	124	-	-	-	14.309	14.189	14.420
Educação Infantil .....	-	-	-	590	622	1.056	95	93	77	-	-	-	685	715	1.133
Ensino Fundamental .....	2.266	2.284	2.048	8.188	8.295	8.338	56	62	47	-	-	-	10.510	10.641	10.433
Ensino Médio .....	1.429	1.584	1.727	-	-	-	-	-	-	-	-	-	1.429	1.584	1.727
Educação Especial .....	-	9	-	66	59	39	-	2	-	-	-	-	66	70	39
Ensino Supletivo .....	-	-	-	1.422	1.034	996	-	-	-	-	-	-	1.422	1.034	996
Ensino Profissional .....	197	145	92	-	-	-	-	-	-	-	-	-	197	145	92
Fonte Boa .....	3.984	3.210	3.281	5.143	5.308	5.502	-	-	-	-	-	-	9.127	8.518	8.783
Educação Infantil .....	-	-	-	590	939	567	-	-	-	-	-	-	590	939	567
Ensino Fundamental .....	2.529	2.081	1.948	3.837	3.699	4.109	-	-	-	-	-	-	6.366	5.780	6.057
Ensino Médio .....	855	660	838	-	-	-	-	-	-	-	-	-	855	660	838
Educação Especial .....	14	14	13	-	1	-	-	-	-	-	-	-	14	15	13
Ensino Supletivo .....	586	455	482	716	669	826	-	-	-	-	-	-	1.302	1.124	1.308
Jutai .....	2.303	2.214	2.372	5.569	5.278	5.088	-	-	-	-	-	-	7.872	7.492	7.460
Educação Infantil .....	-	-	-	521	987	1.076	-	-	-	-	-	-	521	987	1.076
Ensino Fundamental .....	1.436	1.480	1.453	4.426	3.751	3.425	-	-	-	-	-	-	5.862	5.231	4.878
Ensino Médio .....	516	557	650	-	-	66	-	-	-	-	-	-	516	557	716
Educação Especial .....	-	1	-	-	-	-	-	-	-	-	-	-	-	1	-
Ensino Supletivo .....	316	176	239	622	540	521	-	-	-	-	-	-	938	716	760
Ensino Profissional .....	35	-	30	-	-	-	-	-	-	-	-	-	35	-	30

**Tabela 12.3 - Matrícula inicial por dependência administrativa e nível de ensino, segundo as mesorregiões, microrregiões e municípios - 2006 - 2008**

(continuação)

MESORREGIÕES MICRORREGIÕES E MUNICÍPIOS													TOTAL		
	Estadual			Municipal			Particular			Federal			2006	2007	2008
	2006	2007	2008	2006	2007	2008	2006	2007	2008	2006	2007	2008			
Santo Antônio do Itá .....	4.392	3.905	3.903	4.179	4.088	4.616	-	-	-	-	-	-	8.571	7.993	8.519
Educação Infantil .....	41	16	20	812	1.105	1.200	-	-	-	-	-	-	853	1.121	1.220
Ensino Fundamental .....	2.958	2.646	2.611	2.966	2.695	3.085	-	-	-	-	-	-	5.924	5.341	5.696
Ensino Médio .....	897	916	902	-	-	-	-	-	-	-	-	-	897	916	902
Educação Especial .....	14	-	-	-	-	-	-	-	-	-	-	-	14	-	-
Ensino Supletivo .....	434	299	370	401	288	331	-	-	-	-	-	-	835	587	701
Ensino Profissional .....	48	28	-	-	-	-	-	-	-	-	-	-	48	28	-
São Paulo de Olivença .....	4.855	4.851	4.923	6.004	5.736	5.160	-	-	-	-	-	-	10.859	10.587	10.083
Educação Infantil .....	-	-	-	450	917	845	-	-	-	-	-	-	450	917	845
Ensino Fundamental .....	3.451	3.279	3.365	4.788	4.088	4.076	-	-	-	-	-	-	8.239	7.367	7.441
Ensino Médio .....	775	657	881	-	-	-	-	-	-	-	-	-	775	657	881
Educação Especial .....	-	20	-	-	-	-	-	-	-	-	-	-	-	20	-
Ensino Supletivo .....	629	895	677	766	731	239	-	-	-	-	-	-	1.395	1.626	916
Tabatinga .....	7.933	7.841	7.670	10.249	10.549	10.751	303	338	167	-	-	-	18.485	18.728	18.588
Educação Infantil .....	-	-	-	1.860	2.016	1.631	224	213	33	-	-	-	2.084	2.229	1.664
Ensino Fundamental .....	5.308	4.870	4.771	6.918	7.273	7.930	79	117	134	-	-	-	12.305	12.260	12.835
Ensino Médio .....	2.131	2.317	2.237	-	-	-	-	-	-	-	-	-	2.131	2.317	2.237
Educação Especial .....	-	6	-	159	233	134	-	8	-	-	-	-	159	247	134
Ensino Supletivo .....	344	417	515	1.312	1.027	1.056	-	-	-	-	-	-	1.656	1.444	1.571
Ensino Profissional .....	150	231	147	-	-	-	-	-	-	-	-	-	150	231	147
Tonantins .....	2.344	1.862	2.538	4.422	3.072	2.541	135	226	108	-	-	-	6.901	5.160	5.187
Educação Infantil .....	-	-	-	1.055	704	648	10	1	-	-	-	-	1.065	705	648
Ensino Fundamental .....	1.800	1.409	1.960	3.232	2.217	1.798	-	110	-	-	-	-	5.032	3.736	3.758
Ensino Médio .....	503	451	532	-	69	48	-	-	-	-	-	-	503	520	580
Educação Especial .....	-	2	-	-	-	-	125	115	108	-	-	-	125	117	108
Ensino Supletivo .....	41	-	46	135	82	47	-	-	-	-	-	-	135	82	47



**ANUÁRIO ESTATÍSTICO DO AMAZONAS**

**CAPÍTULO 12 - ENSINO**

**Tabela 12.3 - Matrícula inicial por dependência administrativa e nível de ensino, segundo as mesorregiões, microrregiões e municípios - 2006 - 2008**

(continuação)

MESORREGIÕES MICRORREGIÕES E MUNICÍPIOS													TOTAL		
	Estadual			Municipal			Particular			Federal			2006	2007	2008
	2006	2007	2008	2006	2007	2008	2006	2007	2008	2006	2007	2008			
<b>JURUÁ</b> .....	20.663	19.808	20.007	28.741	26.692	26.329	671	95	92	-	-	-	50.075	46.595	46.428
Educação Infantil .....	-	-	-	4.517	4.543	4.580	621	23	21	-	-	-	5.138	4.566	4.601
Ensino Fundamental .....	13.930	13.323	13.275	19.621	19.053	18.758	50	72	71	-	-	-	33.601	32.448	32.104
Ensino Médio .....	3.218	3.495	3.676	-	-	-	-	-	-	-	-	-	3.218	3.495	3.676
Educação Especial .....	-	4	-	94	148	158	-	-	-	-	-	-	94	152	158
Ensino Supletivo .....	3.095	2.843	2.827	4.509	2.948	2.833	-	-	-	-	-	-	7.604	5.791	5.660
Ensino Profissional .....	420	143	229	-	-	-	-	-	-	-	-	-	420	143	229
<b>Caruarú</b> .....	5.249	5.179	5.121	5.471	5.069	5.345	-	-	-	-	-	-	10.720	10.248	10.466
Educação Infantil .....	-	-	-	530	584	605	-	-	-	-	-	-	530	584	605
Ensino Fundamental .....	3.449	3.368	3.119	3.662	3.555	3.844	-	-	-	-	-	-	7.111	6.923	6.963
Ensino Médio .....	824	911	902	-	-	-	-	-	-	-	-	-	824	911	902
Educação Especial .....	-	1	-	13	28	15	-	-	-	-	-	-	13	29	15
Ensino Supletivo .....	896	856	960	1.266	902	881	-	-	-	-	-	-	2.162	1.758	1.841
Ensino Profissional .....	80	43	140	-	-	-	-	-	-	-	-	-	80	43	140
<b>Eirunepé</b> .....	5.966	5.883	5.837	9.078	7.674	7.690	93	95	92	-	-	-	15.137	13.652	13.619
Educação Infantil .....	-	-	-	1.834	1.337	1.385	43	23	21	-	-	-	1.877	1.360	1.406
Ensino Fundamental .....	4.124	4.071	3.925	5.105	5.014	4.850	50	72	71	-	-	-	9.279	9.157	8.846
Ensino Médio .....	838	948	1.095	-	-	-	-	-	-	-	-	-	838	948	1.095
Educação Especial .....	-	-	-	74	81	96	-	-	-	-	-	-	74	81	96
Ensino Supletivo .....	927	864	748	2.065	1.242	1.359	-	-	-	-	-	-	2.992	2.106	2.107
Ensino Profissional .....	77	-	69	-	-	-	-	-	-	-	-	-	77	-	69
<b>Envira</b> .....	3.040	2.667	3.040	2.525	2.985	2.281	578	-	-	-	-	-	6.143	5.652	5.321
Educação Infantil .....	-	-	-	166	653	643	578	-	-	-	-	-	744	653	643
Ensino Fundamental .....	2.233	2.051	2.184	2.359	2.295	1.557	-	-	-	-	-	-	4.592	4.346	3.741
Ensino Médio .....	337	312	337	-	-	-	-	-	-	-	-	-	337	312	337
Educação Especial .....	-	3	-	-	37	47	-	-	-	-	-	-	-	40	47
Ensino Supletivo .....	359	301	499	-	-	34	-	-	-	-	-	-	359	301	533
Ensino Profissional .....	111	-	20	-	-	-	-	-	-	-	-	-	111	-	20

## ANUÁRIO ESTATÍSTICO DO AMAZONAS

## CAPÍTULO 12 - ENSINO

Tabela 12.3 - Matrícula inicial por dependência administrativa e nível de ensino, segundo as mesorregiões, microrregiões e municípios - 2006 - 2008

(continuação)

MESORREGIÕES MICRORREGIÕES E MUNICÍPIOS													TOTAL		
	Estadual			Municipal			Particular			Federal			2006	2007	2008
	2006	2007	2008	2006	2007	2008	2006	2007	2008	2006	2007	2008			
Guajará .....	1.640	1.551	1.625	2.784	2.406	2.574	-	-	-	-	-	-	4.424	3.957	4.199
Educação Infantil .....	-	-	-	574	564	634	-	-	-	-	-	-	574	564	634
Ensino Fundamental .....	914	864	1.030	2.136	1.813	1.940	-	-	-	-	-	-	3.050	2.677	2.970
Ensino Médio .....	259	295	288	-	-	-	-	-	-	-	-	-	259	295	288
Educação Especial .....	-	-	-	7	-	-	-	-	-	-	-	-	7	-	-
Ensino Supletivo .....	445	392	307	67	29	-	-	-	-	-	-	-	512	421	307
Ensino Profissional .....	22	-	-	-	-	-	-	-	-	-	-	-	22	-	-
Ipixuna .....	1.879	1.782	1.607	3.581	3.414	3.393	-	-	-	-	-	-	5.460	5.196	5.000
Educação Infantil .....	-	-	-	493	431	418	-	-	-	-	-	-	493	431	418
Ensino Fundamental .....	1.205	1.126	1.100	2.788	2.761	2.835	-	-	-	-	-	-	3.993	3.887	3.935
Ensino Médio .....	488	425	409	-	-	-	-	-	-	-	-	-	488	425	409
Educação Especial .....	-	-	-	-	2	-	-	-	-	-	-	-	-	2	-
Ensino Supletivo .....	119	181	98	300	220	140	-	-	-	-	-	-	419	401	238
Ensino Profissional .....	67	50	-	-	-	-	-	-	-	-	-	-	67	50	-
Itamarati .....	1.774	1.661	1.679	2.117	2.121	2.062	-	-	-	-	-	-	3.891	3.782	3.741
Educação Infantil .....	-	-	-	501	567	549	-	-	-	-	-	-	501	567	549
Ensino Fundamental .....	1.235	1.153	1.198	1.126	1.134	1.190	-	-	-	-	-	-	2.361	2.287	2.388
Ensino Médio .....	184	234	266	-	-	-	-	-	-	-	-	-	184	234	266
Educação Especial .....	-	-	-	-	-	-	-	-	-	-	-	-	-	-	-
Ensino Supletivo .....	292	224	215	490	420	323	-	-	-	-	-	-	782	644	538
Ensino Profissional .....	63	50	-	-	-	-	-	-	-	-	-	-	63	50	-
Juruá .....	1.115	1.085	1.098	3.185	3.023	2.984	-	-	-	-	-	-	4.300	4.108	4.082
Educação Infantil .....	-	-	-	419	407	346	-	-	-	-	-	-	419	407	346
Ensino Fundamental .....	770	690	719	2.445	2.481	2.542	-	-	-	-	-	-	3.215	3.171	3.261
Ensino Médio .....	288	370	379	-	-	-	-	-	-	-	-	-	288	370	379
Educação Especial .....	-	-	-	-	-	-	-	-	-	-	-	-	-	-	-
Ensino Supletivo .....	57	25	-	321	135	96	-	-	-	-	-	-	321	160	96

**ANUÁRIO ESTATÍSTICO DO AMAZONAS**

**CAPÍTULO 12 - ENSINO**

**Tabela 12.3 - Matrícula inicial por dependência administrativa e nível de ensino, segundo as mesorregiões, microrregiões e municípios - 2006 - 2008**

(continuação)

MESORREGIÕES MICRORREGIÕES E MUNICÍPIOS													TOTAL		
	Estadual			Municipal			Particular			Federal			2006	2007	2008
	2006	2007	2008	2006	2007	2008	2006	2007	2008	2006	2007	2008			
<b>CENTRO AMAZONENSE</b> .....	424.271	394.904	401.805	436.522	438.537	441.463	81.161	58.646	77.039	4.510	3.285	5.370	946.464	895.372	925.677
Educação Infantil .....	-	-	-	75.580	77.637	79.046	20.721	11.368	15.023	-	-	-	96.301	89.005	94.069
Ensino Fundamental .....	242.425	227.029	231.265	319.353	326.973	329.998	44.980	36.802	46.986	632	-	847	607.390	590.804	609.096
Ensino Médio .....	129.573	117.488	124.075	288	390	64	8.724	6.389	8.046	1.982	1.398	2.294	140.567	125.665	134.479
Educação Especial .....	1.127	1.169	673	1.123	2.155	746	2.231	2.031	1.932	-	1	-	4.481	5.356	3.351
Ensino Supletivo .....	47.353	43.459	38.680	40.178	31.358	31.609	441	631	487	-	281	429	87.972	75.729	71.205
Ensino Profissional .....	3.793	5.759	7.112	-	24	-	4.064	1.425	4.565	1.896	1.605	1.800	9.753	8.813	13.477
<b>TEFÉ</b> .....	17.862	16.473	16.369	19.951	19.145	19.661	436	432	416	-	-	-	38.249	36.050	36.446
Educação Infantil .....	-	-	-	3.103	3.628	3.483	52	55	47	-	-	-	3.155	3.683	3.530
Ensino Fundamental .....	11.606	10.644	10.296	13.882	12.711	13.359	167	163	129	-	-	-	25.655	23.518	23.784
Ensino Médio .....	2.985	3.300	3.502	-	-	-	-	-	-	-	-	-	2.985	3.300	3.502
Educação Especial .....	7	14	-	12	78	-	217	214	240	-	-	-	236	306	240
Ensino Supletivo .....	3.043	2.429	2.436	2.954	2.728	2.819	-	-	-	-	-	-	5.997	5.157	5.255
Ensino Profissional .....	221	86	135	-	-	-	-	-	-	-	-	-	221	86	135
Alvarães .....	2.456	2.255	2.246	5.805	4.508	3.652	-	-	-	-	-	-	8.261	6.763	5.898
Educação Infantil .....	-	-	-	760	718	514	-	-	-	-	-	-	760	718	514
Ensino Fundamental .....	1.763	1.490	1.492	3.835	3.040	2.476	-	-	-	-	-	-	5.598	4.530	3.968
Ensino Médio .....	497	619	620	-	-	-	-	-	-	-	-	-	497	619	620
Educação Especial .....	-	-	-	-	1	-	-	-	-	-	-	-	-	1	-
Ensino Supletivo .....	185	95	94	1.210	749	662	-	-	-	-	-	-	1.395	844	756
Ensino Profissional .....	11	51	40	-	-	-	-	-	-	-	-	-	11	51	40
Tefé .....	13.838	12.924	12.831	9.294	10.049	11.031	436	432	416	-	-	-	23.568	23.405	24.278
Educação Infantil .....	-	-	-	1.901	1.872	2.027	52	55	47	-	-	-	1.953	1.927	2.074
Ensino Fundamental .....	8.858	8.266	7.999	6.116	6.656	7.357	167	163	129	-	-	-	15.141	15.085	15.485
Ensino Médio .....	2.312	2.502	2.633	-	-	-	-	-	-	-	-	-	2.312	2.502	2.633
Educação Especial .....	-	9	-	-	77	-	217	214	240	-	-	-	217	300	240
Ensino Supletivo .....	2.458	2.112	2.104	1.277	1.444	1.647	-	-	-	-	-	-	3.735	3.556	3.751
Ensino Profissional .....	210	35	95	-	-	-	-	-	-	-	-	-	210	35	95

Tabela 12.3 - Matrícula inicial por dependência administrativa e nível de ensino, segundo as mesorregiões, microrregiões e municípios - 2006 - 2008

(continuação)

MESORREGIÕES MICRORREGIÕES E MUNICÍPIOS													TOTAL		
	Estadual			Municipal			Particular			Federal			2006	2007	2008
	2006	2007	2008	2006	2007	2008	2006	2007	2008	2006	2007	2008			
Uarini .....	1.568	1.294	1.292	4.852	4.588	4.978	-	-	-	-	-	-	6.420	5.882	6.270
Educação Infantil .....	-	-	-	442	1.038	942	-	-	-	-	-	-	442	1.038	942
Ensino Fundamental .....	985	888	805	3.931	3.015	3.526	-	-	-	-	-	-	4.916	3.903	4.331
Ensino Médio .....	176	179	249	-	-	-	-	-	-	-	-	-	176	179	249
Educação Especial .....	7	5	-	12	-	-	-	-	-	-	-	-	19	5	-
Ensino Supletivo .....	400	222	238	467	535	510	-	-	-	-	-	-	867	757	748
<b>COARÍ</b> .....	<b>24.674</b>	<b>24.234</b>	<b>23.921</b>	<b>29.715</b>	<b>28.079</b>	<b>28.518</b>	<b>414</b>	<b>565</b>	<b>444</b>	<b>-</b>	<b>233</b>	<b>462</b>	<b>54.803</b>	<b>53.111</b>	<b>53.345</b>
Educação Infantil .....	-	-	-	4.763	4.875	5.428	125	68	53	-	-	-	4.888	4.943	5.481
Ensino Fundamental .....	16.050	15.871	15.837	21.028	20.542	21.064	134	333	213	-	-	-	37.212	36.746	37.114
Ensino Médio .....	5.329	5.345	5.396	288	182	64	-	-	-	-	156	298	5.617	5.683	5.758
Educação Especial .....	20	73	41	74	233	45	155	164	178	-	-	-	249	470	264
Ensino Supletivo .....	3.026	2.489	2.564	3.562	2.247	1.917	-	-	-	-	-	34	6.588	4.736	4.515
Ensino Profissional .....	249	456	83	-	-	-	-	-	-	-	77	130	249	533	213
Anamá .....	1.312	1.437	1.364	1.874	1.861	2.003	-	-	-	-	-	-	3.186	3.298	3.367
Educação Infantil .....	-	-	-	347	321	399	-	-	-	-	-	-	347	321	399
Ensino Fundamental .....	830	768	756	1.406	1.456	1.538	-	-	-	-	-	-	2.236	2.224	2.294
Ensino Médio .....	314	497	512	-	-	-	-	-	-	-	-	-	314	497	512
Educação Especial .....	-	24	-	-	7	-	-	-	-	-	-	-	-	31	-
Ensino Supletivo .....	118	97	96	121	77	66	-	-	-	-	-	-	239	174	162
Ensino Profissional .....	50	51	-	-	-	-	-	-	-	-	-	-	50	51	-
Anori .....	2.253	1.825	1.871	2.850	2.588	2.415	-	-	-	-	-	-	5.103	4.413	4.286
Educação Infantil .....	-	-	-	472	533	454	-	-	-	-	-	-	472	533	454
Ensino Fundamental .....	1.475	1.200	1.205	1.871	1.771	1.839	-	-	-	-	-	-	3.346	2.971	3.044
Ensino Médio .....	627	548	576	-	-	-	-	-	-	-	-	-	627	548	576
Educação Especial .....	-	3	-	-	1	-	-	-	-	-	-	-	-	4	-
Ensino Supletivo .....	151	74	90	507	283	122	-	-	-	-	-	-	658	357	212

**ANUÁRIO ESTATÍSTICO DO AMAZONAS**

**CAPÍTULO 12 - ENSINO**

**Tabela 12.3 - Matrícula inicial por dependência administrativa e nível de ensino, segundo as mesorregiões, microrregiões e municípios - 2006 - 2008**

(continuação)

MESORREGIÕES MICRORREGIÕES E MUNICÍPIOS													TOTAL		
	Estadual			Municipal			Particular			Federal			2006	2007	2008
	2006	2007	2008	2006	2007	2008	2006	2007	2008	2006	2007	2008			
Beruri .....	1.967	1.824	2.066	4.436	4.691	4.220	-	-	-	-	-	-	6.403	6.515	6.286
Educação Infantil .....	-	-	-	856	719	836	-	-	-	-	-	-	856	719	836
Ensino Fundamental .....	1.387	1.294	1.322	3.423	3.972	3.313	-	-	-	-	-	-	4.810	5.266	4.635
Ensino Médio .....	465	425	464	-	-	26	-	-	-	-	-	-	465	425	490
Educação Especial .....	-	1	35	-	-	-	-	-	-	-	-	-	-	1	35
Ensino Supletivo .....	115	104	245	157	-	45	-	-	-	-	-	-	272	104	290
Caapiranga .....	1.381	1.172	1.217	2.989	3.069	2.934	-	-	-	-	-	-	4.370	4.241	4.151
Educação Infantil .....	-	-	-	769	648	730	-	-	-	-	-	-	769	648	730
Ensino Fundamental .....	766	732	751	2.189	2.169	2.069	-	-	-	-	-	-	2.955	2.901	2.820
Ensino Médio .....	299	207	311	-	-	-	-	-	-	-	-	-	299	207	311
Educação Especial .....	20	26	6	-	32	-	-	-	-	-	-	-	20	58	6
Ensino Supletivo .....	197	109	149	31	220	135	-	-	-	-	-	-	228	329	284
Ensino Profissional .....	99	98	-	-	-	-	-	-	-	-	-	-	99	98	-
Coarí .....	13.572	13.966	13.251	15.012	13.244	13.905	414	565	444	-	233	462	28.998	28.008	28.062
Educação Infantil .....	-	-	-	1.925	2.286	2.596	125	68	53	-	-	-	2.050	2.354	2.649
Ensino Fundamental .....	9.025	9.248	9.093	10.103	9.238	10.099	134	333	213	-	-	-	19.262	18.819	19.405
Ensino Médio .....	3.031	3.088	2.923	288	182	-	-	-	-	-	156	298	3.319	3.426	3.221
Educação Especial .....	-	19	-	-	4	-	155	164	178	-	-	-	155	187	178
Ensino Supletivo .....	1.466	1.352	1.152	2.696	1.534	1.210	-	-	-	-	-	34	4.162	2.886	2.396
Ensino Profissional .....	50	259	83	-	-	-	-	-	-	-	77	130	50	336	213
Codajás .....	4.189	4.010	4.152	2.554	2.626	3.041	-	-	-	-	-	-	6.743	6.636	7.193
Educação Infantil .....	-	-	-	394	368	413	-	-	-	-	-	-	394	368	413
Ensino Fundamental .....	2.567	2.629	2.710	2.036	1.936	2.206	-	-	-	-	-	-	4.603	4.565	4.916
Ensino Médio .....	593	580	610	-	-	38	-	-	-	-	-	-	593	580	648
Educação Especial .....	-	-	-	74	189	45	-	-	-	-	-	-	74	189	45
Ensino Supletivo .....	979	753	832	50	133	339	-	-	-	-	-	-	1.029	886	1.171
Ensino Profissional .....	50	48	-	-	-	-	-	-	-	-	-	-	50	48	-

Tabela 12.3 - Matrícula inicial por dependência administrativa e nível de ensino, segundo as mesorregiões, microrregiões e municípios - 2006 - 2008

(continuação)

MESORREGIÕES MICRORREGIÕES E MUNICÍPIOS													TOTAL		
	Estadual			Municipal			Particular			Federal			2006	2007	2008
	2006	2007	2008	2006	2007	2008	2006	2007	2008	2006	2007	2008			
<b>MANAUS</b> .....	316.032	291.066	299.644	287.405	293.933	294.161	76.471	53.898	72.727	4.510	3.052	4.908	684.418	641.949	671.440
Educação Infantil .....	-	-	-	49.517	52.125	51.796	19.308	10.347	14.080	-	-	-	68.825	62.472	65.876
Ensino Fundamental .....	175.079	163.219	169.039	215.677	223.433	224.140	43.272	34.552	45.093	632	-	847	434.660	421.204	439.119
Ensino Médio .....	102.283	88.949	94.257	-	-	-	8.409	6.116	7.777	1.982	1.242	1.996	112.674	96.307	104.030
Educação Especial .....	1.053	872	632	838	1.207	590	1.007	842	746	-	1	-	2.898	2.922	1.968
Ensino Supletivo .....	35.494	34.128	29.912	21.373	17.144	17.635	411	616	466	-	281	395	57.278	52.169	48.408
Ensino Profissional .....	2.123	3.898	5.804	-	24	-	4.064	1.425	4.565	1.896	1.528	1.670	8.083	6.875	12.039
<b>Autazes</b> .....	4.889	5.110	4.928	7.767	7.092	6.963	-	-	-	-	-	-	12.656	12.202	11.891
Educação Infantil .....	-	-	-	1.138	1.091	1.124	-	-	-	-	-	-	1.138	1.091	1.124
Ensino Fundamental .....	2.956	3.129	3.049	5.941	5.553	5.548	-	-	-	-	-	-	8.897	8.682	8.597
Ensino Médio .....	1.077	1.158	1.099	-	-	-	-	-	-	-	-	-	1.077	1.158	1.099
Educação Especial .....	32	32	-	43	19	35	-	-	-	-	-	-	75	51	35
Ensino Supletivo .....	774	731	684	645	405	256	-	-	-	-	-	-	1.419	1.136	940
Ensino Profissional .....	50	60	96	-	24	-	-	-	-	-	-	-	50	84	96
<b>Careiro</b> .....	4.175	3.855	4.062	6.321	6.532	6.717	249	210	239	-	-	-	10.745	10.597	11.018
Educação Infantil .....	-	-	-	931	1.006	591	249	210	239	-	-	-	1.180	1.216	830
Ensino Fundamental .....	2.759	2.431	2.490	4.938	5.141	5.664	-	-	-	-	-	-	7.697	7.572	8.154
Ensino Médio .....	879	1.022	1.103	-	-	-	-	-	-	-	-	-	879	1.022	1.103
Educação Especial .....	44	7	5	22	32	41	-	-	-	-	-	-	66	39	46
Ensino Supletivo .....	402	309	345	430	353	421	-	-	-	-	-	-	832	662	766
Ensino Profissional .....	91	86	119	-	-	-	-	-	-	-	-	-	91	86	119
<b>Careiro da Várzea</b> .....	2.697	2.728	2.565	4.675	4.186	4.078	-	47	51	-	-	-	7.372	6.961	6.694
Educação Infantil .....	-	-	-	716	645	670	-	47	51	-	-	-	716	692	721
Ensino Fundamental .....	1.638	1.503	1.450	3.573	3.428	3.306	-	-	-	-	-	-	5.211	4.931	4.756
Ensino Médio .....	946	1.091	1.035	-	-	-	-	-	-	-	-	-	946	1.091	1.035
Educação Especial .....	-	5	-	-	1	-	-	-	-	-	-	-	-	6	-
Ensino Supletivo .....	113	129	80	386	112	102	-	-	-	-	-	-	499	241	182

ANUÁRIO ESTATÍSTICO DO AMAZONAS

CAPÍTULO 12 - ENSINO

Tabela 12.3 - Matrícula inicial por dependência administrativa e nível de ensino, segundo as mesorregiões, microrregiões e municípios - 2006 - 2008

(continuação)

MESORREGIÕES MICRORREGIÕES E MUNICÍPIOS													TOTAL		
	Estadual			Municipal			Particular			Federal			2006	2007	2008
	2006	2007	2008	2006	2007	2008	2006	2007	2008	2006	2007	2008			
Itanduba .....	4.169	4.118	4.481	9.114	9.525	10.370	402	473	482	-	-	-	13.685	14.116	15.333
Educação Infantil .....	-	-	-	1.018	782	1.179	298	309	336	-	-	-	1.316	1.091	1.515
Ensino Fundamental .....	1.919	1.855	1.982	6.944	7.676	8.039	79	99	100	-	-	-	8.942	9.630	10.121
Ensino Médio .....	1.662	1.613	1.902	-	-	-	-	-	-	-	-	-	1.662	1.613	1.902
Educação Especial .....	-	28	-	-	63	-	-	1	-	-	-	-	-	92	-
Ensino Supletivo .....	497	518	554	1.152	1.004	1.152	25	64	46	-	-	-	1.674	1.586	1.752
Ensino Profissional .....	91	104	43	-	-	-	-	-	-	-	-	-	91	104	43
Manacapuru .....	16.244	16.971	16.510	16.285	15.846	15.090	770	808	709	-	-	-	33.299	33.625	32.309
Educação Infantil .....	-	-	-	2.529	1.958	1.607	442	402	340	-	-	-	2.971	2.360	1.947
Ensino Fundamental .....	10.624	10.970	10.785	11.960	12.275	11.906	165	282	249	-	-	-	22.749	23.527	22.940
Ensino Médio .....	3.786	4.597	4.643	-	-	-	-	-	-	-	-	-	3.786	4.597	4.643
Educação Especial .....	15	22	-	24	61	20	163	124	120	-	-	-	202	207	140
Ensino Supletivo .....	1.723	1.382	839	1.772	1.552	1.557	-	-	-	-	-	-	3.495	2.934	2.396
Ensino Profissional .....	96	-	243	-	-	-	-	-	-	-	-	-	96	-	243
Manaquiri .....	1.077	1.142	1.387	4.357	4.541	4.521	-	-	-	-	-	-	5.434	5.683	5.908
Educação Infantil .....	-	-	-	579	787	839	-	-	-	-	-	-	579	787	839
Ensino Fundamental .....	609	527	589	3.392	3.445	3.515	-	-	-	-	-	-	4.001	3.972	4.104
Ensino Médio .....	403	560	739	-	-	-	-	-	-	-	-	-	403	560	739
Educação Especial .....	-	-	-	-	10	-	-	-	-	-	-	-	-	10	-
Ensino Supletivo .....	-	-	-	386	299	167	-	-	-	-	-	-	386	299	167
Ensino Profissional .....	65	55	59	-	-	-	-	-	-	-	-	-	65	55	59
Manaus .....	282.781	257.142	265.711	238.886	246.211	246.422	75.050	52.360	71.246	4.510	3.052	4.908	601.227	558.765	588.287
Educação Infantil .....	-	-	-	42.606	45.856	45.786	18.319	9.379	13.114	-	-	-	60.925	55.235	58.900
Ensino Fundamental .....	154.574	142.804	148.694	178.929	185.915	186.162	43.028	34.171	44.744	632	-	847	377.163	362.890	380.447
Ensino Médio .....	93.530	78.908	83.736	-	-	-	8.409	6.116	7.777	1.982	1.242	1.996	103.921	86.266	93.509
Educação Especial .....	962	778	627	749	1.021	494	844	717	626	-	1	-	2.555	2.517	1.747
Ensino Supletivo .....	31.985	31.059	27.410	16.602	13.419	13.980	386	552	420	-	281	395	48.973	45.311	42.205
Ensino Profissional .....	1.730	3.593	5.244	-	-	-	4.064	1.425	4.565	1.896	1.528	1.670	7.690	6.546	11.479

## ANUÁRIO ESTATÍSTICO DO AMAZONAS

## CAPÍTULO 12 - ENSINO

Tabela 12.3 - Matrícula inicial por dependência administrativa e nível de ensino, segundo as mesorregiões, microrregiões e municípios - 2006 - 2008

(continuação)

MESORREGIÕES MICRORREGIÕES E MUNICÍPIOS													TOTAL		
	Estadual			Municipal			Particular			Federal			2006	2007	2008
	2006	2007	2008	2006	2007	2008	2006	2007	2008	2006	2007	2008			
<b>RIO PRETO DA EVA .....</b>	3.589	4.022	4.397	13.517	13.358	13.072	1.320	1.113	1.123	-	-	-	18.426	18.493	18.592
Educação Infantil .....	-	-	-	1.886	2.109	2.125	652	511	504	-	-	-	2.538	2.620	2.629
Ensino Fundamental .....	1.124	1.274	1.486	9.020	8.676	8.630	449	423	437	-	-	-	10.593	10.373	10.553
Ensino Médio .....	1.599	1.826	2.076	-	-	-	219	178	182	-	-	-	1.818	2.004	2.258
Educação Especial .....	-	4	-	26	100	59	-	1	-	-	-	-	26	105	59
Ensino Supletivo .....	692	640	580	2.585	2.473	2.258	-	-	-	-	-	-	3.277	3.113	2.838
Ensino Profissional .....	174	278	255	-	-	-	-	-	-	-	-	-	174	278	255
<b>Presidente Figueiredo .....</b>	1.747	1.941	2.421	8.504	8.420	8.218	828	859	861	-	-	-	11.079	11.220	11.500
Educação Infantil .....	-	-	-	1.445	1.459	1.538	479	511	504	-	-	-	1.924	1.970	2.042
Ensino Fundamental .....	313	543	752	5.608	5.313	5.136	290	284	299	-	-	-	6.211	6.140	6.187
Ensino Médio .....	901	969	1.188	-	-	-	59	64	58	-	-	-	960	1.033	1.246
Educação Especial .....	-	-	-	-	42	-	-	-	-	-	-	-	-	42	-
Ensino Supletivo .....	378	229	269	1.451	1.606	1.544	-	-	-	-	-	-	1.829	1.835	1.813
Ensino Profissional .....	155	200	212	-	-	-	-	-	-	-	-	-	155	200	212
<b>Rio Preto da Eva .....</b>	1.842	2.081	1.976	5.013	4.938	4.854	492	254	262	-	-	-	7.347	7.273	7.092
Educação Infantil .....	-	-	-	441	650	587	173	-	-	-	-	-	614	650	587
Ensino Fundamental .....	811	731	734	3.412	3.363	3.494	159	139	138	-	-	-	4.382	4.233	4.366
Ensino Médio .....	698	857	888	-	-	-	160	114	124	-	-	-	858	971	1.012
Educação Especial .....	-	4	-	26	58	59	-	1	-	-	-	-	26	63	59
Ensino Supletivo .....	314	411	311	1.134	867	714	-	-	-	-	-	-	1.448	1.278	1.025
Ensino Profissional .....	19	78	43	-	-	-	-	-	-	-	-	-	19	78	43
<b>ITACOATIARA .....</b>	22.232	21.182	20.463	33.987	33.425	33.548	1.878	1.686	1.782	-	-	-	58.097	56.293	55.793
Educação Infantil .....	-	-	-	4.800	4.879	5.030	584	387	339	-	-	-	5.384	5.266	5.369
Ensino Fundamental .....	13.546	12.589	11.856	24.602	24.847	25.181	958	965	1.114	-	-	-	39.106	38.401	38.151
Ensino Médio .....	5.784	6.262	6.608	-	-	-	96	95	87	-	-	-	5.880	6.357	6.695
Educação Especial .....	9	58	-	168	218	52	240	239	242	-	-	-	417	515	294
Ensino Supletivo .....	2.565	1.984	1.616	4.417	3.481	3.285	-	-	-	-	-	-	6.982	5.465	4.901
Ensino Profissional .....	328	289	383	-	-	-	-	-	-	-	-	-	328	289	383



**ANUÁRIO ESTATÍSTICO DO AMAZONAS**

**CAPÍTULO 12 - ENSINO**

**Tabela 12.3 - Matrícula inicial por dependência administrativa e nível de ensino, segundo as mesorregiões, microrregiões e municípios - 2006 - 2008**

(continuação)

MESORREGIÕES MICRORREGIÕES E MUNICÍPIOS													TOTAL		
	Estadual			Municipal			Particular			Federal			2006	2007	2008
	2006	2007	2008	2006	2007	2008	2006	2007	2008	2006	2007	2008			
Itacoatiara .....	11.471	11.374	10.653	20.827	20.869	20.596	1.767	1.587	1.663	-	-	-	34.065	33.830	32.912
Educação Infantil .....	-	-	-	1.948	2.315	2.503	545	368	311	-	-	-	2.493	2.683	2.814
Ensino Fundamental .....	6.422	6.208	5.678	16.015	16.155	15.981	886	885	1.023	-	-	-	23.323	23.248	22.682
Ensino Médio .....	3.667	3.859	3.989	-	-	-	96	95	87	-	-	-	3.763	3.954	4.076
Educação Especial .....	-	12	-	19	22	-	240	239	242	-	-	-	259	273	242
Ensino Supletivo .....	1.300	1.162	828	2.845	2.377	2.112	-	-	-	-	-	-	4.145	3.539	2.940
Ensino Profissional .....	82	133	158	-	-	-	-	-	-	-	-	-	82	133	158
Itapiranga .....	1.873	1.887	1.627	1.585	1.469	1.745	-	-	-	-	-	-	3.458	3.356	3.372
Educação Infantil .....	-	-	-	500	414	432	-	-	-	-	-	-	500	414	432
Ensino Fundamental .....	1.267	1.258	1.108	946	861	1.076	-	-	-	-	-	-	2.213	2.119	2.184
Ensino Médio .....	432	447	465	-	-	-	-	-	-	-	-	-	432	447	465
Educação Especial .....	6	35	-	25	16	-	-	-	-	-	-	-	31	51	-
Ensino Supletivo .....	118	95	31	114	178	237	-	-	-	-	-	-	232	273	268
Ensino Profissional .....	50	52	23	-	-	-	-	-	-	-	-	-	50	52	23
Nova Olinda do Norte .....	4.146	3.743	3.669	5.579	6.389	6.155	111	99	119	-	-	-	9.836	10.231	9.943
Educação Infantil .....	-	-	-	1.031	1.227	1.115	39	19	28	-	-	-	1.070	1.246	1.143
Ensino Fundamental .....	2.816	2.447	2.477	3.859	4.373	4.412	72	80	91	-	-	-	6.747	6.900	6.980
Ensino Médio .....	704	820	906	-	-	-	-	-	-	-	-	-	704	820	906
Educação Especial .....	-	1	-	124	148	52	-	-	-	-	-	-	124	149	52
Ensino Supletivo .....	531	422	242	565	641	576	-	-	-	-	-	-	1.096	1.063	818
Ensino Profissional .....	95	53	44	-	-	-	-	-	-	-	-	-	95	53	44
Silves .....	1.007	1.072	1.152	2.617	2.395	2.303	-	-	-	-	-	-	3.624	3.467	3.455
Educação Infantil .....	-	-	-	618	362	395	-	-	-	-	-	-	618	362	395
Ensino Fundamental .....	495	510	473	1.910	1.850	1.742	-	-	-	-	-	-	2.405	2.360	2.215
Ensino Médio .....	354	483	536	-	-	-	-	-	-	-	-	-	354	483	536
Educação Especial .....	3	4	-	-	32	-	-	-	-	-	-	-	3	36	-
Ensino Supletivo .....	113	75	74	89	151	166	-	-	-	-	-	-	202	226	240
Ensino Profissional .....	42	-	69	-	-	-	-	-	-	-	-	-	42	-	69

Tabela 12.3 - Matrícula inicial por dependência administrativa e nível de ensino, segundo as mesorregiões, microrregiões e municípios - 2006 - 2008

(continuação)

MESORREGIÕES MICRORREGIÕES E MUNICÍPIOS													TOTAL		
	Estadual			Municipal			Particular			Federal			2006	2007	2008
	2006	2007	2008	2006	2007	2008	2006	2007	2008	2006	2007	2008			
Urucurituba .....	3.735	3.106	3.362	3.379	2.303	2.749	-	-	-	-	-	-	7.114	5.409	6.111
Educação Infantil .....	-	-	-	703	561	585	-	-	-	-	-	-	703	561	585
Ensino Fundamental .....	2.546	2.166	2.120	1.872	1.608	1.970	-	-	-	-	-	-	4.418	3.774	4.090
Ensino Médio .....	627	653	712	-	-	-	-	-	-	-	-	-	627	653	712
Educação Especial .....	-	6	-	-	-	-	-	-	-	-	-	-	-	6	-
Ensino Supletivo .....	503	230	441	804	134	194	-	-	-	-	-	-	1.307	364	635
Ensino Profissional .....	59	51	89	-	-	-	-	-	-	-	-	-	59	51	89
<b>PARINTINS .....</b>	<b>39.882</b>	<b>37.927</b>	<b>37.011</b>	<b>51.947</b>	<b>50.597</b>	<b>52.503</b>	<b>642</b>	<b>952</b>	<b>547</b>	<b>-</b>	<b>-</b>	<b>-</b>	<b>92.471</b>	<b>89.476</b>	<b>90.061</b>
Educação Infantil .....	-	-	-	11.511	10.021	11.184	-	-	-	-	-	-	11.511	10.021	11.184
Ensino Fundamental .....	25.020	23.432	22.751	35.144	36.764	37.624	-	366	-	-	-	-	60.164	60.562	60.375
Ensino Médio .....	11.593	11.806	12.236	-	208	-	-	-	-	-	-	-	11.593	12.014	12.236
Educação Especial .....	38	148	-	5	319	-	612	571	526	-	-	-	655	1.038	526
Ensino Supletivo .....	2.533	1.789	1.572	5.287	3.285	3.695	30	15	21	-	-	-	7.850	5.089	5.288
Ensino Profissional .....	698	752	452	-	-	-	-	-	-	-	-	-	698	752	452
Barreirinha .....	5.195	4.729	4.831	7.509	6.334	6.701	-	-	-	-	-	-	12.704	11.063	11.532
Educação Infantil .....	-	-	-	1.909	1.803	1.922	-	-	-	-	-	-	1.909	1.803	1.922
Ensino Fundamental .....	3.661	3.181	3.274	4.376	4.071	4.311	-	-	-	-	-	-	8.037	7.252	7.585
Ensino Médio .....	1.154	1.241	1.460	-	-	-	-	-	-	-	-	-	1.154	1.241	1.460
Educação Especial .....	38	10	-	5	6	-	-	-	-	-	-	-	43	16	-
Ensino Supletivo .....	295	181	97	1.219	454	468	-	-	-	-	-	-	1.514	635	565
Ensino Profissional .....	47	116	-	-	-	-	-	-	-	-	-	-	47	116	-
Boa Vista do Ramos .....	2.697	2.744	2.785	3.619	2.891	3.118	100	150	85	-	-	-	6.416	5.785	5.988
Educação Infantil .....	-	-	-	874	919	832	-	-	-	-	-	-	874	919	832
Ensino Fundamental .....	1.995	1.863	1.818	2.006	1.714	1.927	-	63	-	-	-	-	4.001	3.640	3.745
Ensino Médio .....	499	646	772	-	-	-	-	-	-	-	-	-	499	646	772
Educação Especial .....	-	11	-	-	3	-	70	72	64	-	-	-	70	86	64
Ensino Supletivo .....	153	168	129	739	255	359	30	15	21	-	-	-	922	438	509
Ensino Profissional .....	50	56	66	-	-	-	-	-	-	-	-	-	50	56	66

ANUÁRIO ESTATÍSTICO DO AMAZONAS

CAPÍTULO 12 - ENSINO

Tabela 12.3 - Matrícula inicial por dependência administrativa e nível de ensino, segundo as mesorregiões, microrregiões e municípios - 2006 - 2008

(continuação)

MESORREGIÕES MICRORREGIÕES E MUNICÍPIOS													TOTAL		
	Estadual			Municipal			Particular			Federal			2006	2007	2008
	2006	2007	2008	2006	2007	2008	2006	2007	2008	2006	2007	2008			
Maués .....	6.602	5.913	6.047	13.397	13.708	14.296	152	121	133	-	-	-	20.151	19.742	20.476
Educação Infantil .....	-	-	-	1.562	1.644	1.992	-	-	-	-	-	-	1.562	1.644	1.992
Ensino Fundamental .....	3.733	3.345	3.343	10.425	11.277	11.608	-	-	-	-	-	-	14.158	14.622	14.951
Ensino Médio .....	2.186	1.939	2.163	-	-	-	-	-	-	-	-	-	2.186	1.939	2.163
Educação Especial .....	-	34	-	-	65	0	152	121	133	-	-	-	152	220	133
Ensino Supletivo .....	512	367	394	1.410	722	696	-	-	-	-	-	-	1.922	1.089	1.090
Ensino Profissional .....	171	228	147	-	-	-	-	-	-	-	-	-	171	228	147
Nhamundá .....	3.090	2.834	2.729	4.011	4.097	3.738	-	-	-	-	-	-	7.101	6.931	6.467
Educação Infantil .....	-	-	-	817	802	797	-	-	-	-	-	-	817	802	797
Ensino Fundamental .....	1.890	1.691	1.605	2.855	2.802	2.897	-	-	-	-	-	-	4.745	4.493	4.502
Ensino Médio .....	782	870	855	-	208	-	-	-	-	-	-	-	782	1.078	855
Educação Especial .....	-	1	-	-	-	-	-	-	-	-	-	-	-	1	-
Ensino Supletivo .....	301	164	185	339	285	44	-	-	-	-	-	-	640	449	229
Ensino Profissional .....	117	108	84	-	-	-	-	-	-	-	-	-	117	108	84
Parintins .....	17.518	17.431	16.436	19.366	19.727	20.664	390	681	329	-	-	-	37.274	37.839	37.429
Educação Infantil .....	-	-	-	5.367	3.994	4.606	-	-	-	-	-	-	5.367	3.994	4.606
Ensino Fundamental .....	10.585	10.545	10.059	12.773	14.198	14.120	-	303	-	-	-	-	23.358	25.046	24.179
Ensino Médio .....	5.603	5.810	5.566	-	-	-	-	-	-	-	-	-	5.603	5.810	5.566
Educação Especial .....	-	91	-	-	237	-	390	378	329	-	-	-	390	706	329
Ensino Supletivo .....	1.105	791	676	1.226	1.298	1.938	-	-	-	-	-	-	2.331	2.089	2.614
Ensino Profissional .....	225	194	135	-	-	-	-	-	-	-	-	-	225	194	135
São Sebastião do Uatumã .....	2.033	1.775	1.761	1.090	1.104	1.260	-	-	-	-	-	-	3.123	2.879	3.021
Educação Infantil .....	-	-	-	600	448	576	-	-	-	-	-	-	600	448	576
Ensino Fundamental .....	1.440	1.258	1.227	490	654	684	-	-	-	-	-	-	1.930	1.912	1.911
Ensino Médio .....	470	399	423	-	-	-	-	-	-	-	-	-	470	399	423
Educação Especial .....	-	-	-	-	2	-	-	-	-	-	-	-	-	2	-
Ensino Supletivo .....	109	118	91	-	-	-	-	-	-	-	-	-	109	118	91
Ensino Profissional .....	14	-	20	-	-	-	-	-	-	-	-	-	14	-	20

## ANUÁRIO ESTATÍSTICO DO AMAZONAS

## CAPÍTULO 12 - ENSINO

Tabela 12.3 - Matrícula inicial por dependência administrativa e nível de ensino, segundo as mesorregiões, microrregiões e municípios - 2006 - 2008

(continuação)

MESORREGIÕES MICRORREGIÕES E MUNICÍPIOS													TOTAL		
	Estadual			Municipal			Particular			Federal			2006	2007	2008
	2006	2007	2008	2006	2007	2008	2006	2007	2008	2006	2007	2008			
Urucará .....	2.747	2.501	2.422	2.955	2.736	2.726	-	-	-	-	-	-	5.702	5.237	5.148
Educação Infantil .....	-	-	-	382	411	459	-	-	-	-	-	-	382	411	459
Ensino Fundamental .....	1.716	1.549	1.425	2.219	2.048	2.077	-	-	-	-	-	-	3.935	3.597	3.502
Ensino Médio .....	899	901	997	-	-	-	-	-	-	-	-	-	899	901	997
Educação Especial .....	-	1	-	-	6	-	-	-	-	-	-	-	-	7	-
Ensino Supletivo .....	58	-	-	354	271	190	-	-	-	-	-	-	412	271	190
Ensino Profissional .....	74	50	-	-	-	-	-	-	-	-	-	-	74	50	-
<b>SUL AMAZONENSE .....</b>	<b>42.891</b>	<b>39.795</b>	<b>39.614</b>	<b>55.768</b>	<b>54.088</b>	<b>53.570</b>	<b>376</b>	<b>493</b>	<b>350</b>	<b>-</b>	<b>-</b>	<b>-</b>	<b>99.035</b>	<b>94.376</b>	<b>93.534</b>
Educação Infantil .....	-	20	-	10.511	9.342	8.222	96	63	55	-	-	-	10.607	9.425	8.277
Ensino Fundamental .....	27.981	26.290	26.056	39.847	40.355	41.360	171	285	125	-	-	-	67.999	66.930	67.541
Ensino Médio .....	9.077	8.947	9.425	-	-	-	-	-	9	-	-	-	9.077	8.947	9.434
Educação Especial .....	17	141	76	61	79	31	109	145	161	-	-	-	187	365	268
Ensino Supletivo .....	4.891	3.726	3.559	5.357	4.312	3.957	-	-	-	-	-	-	10.248	8.038	7.516
Ensino Profissional .....	715	671	498	-	-	-	-	-	-	-	-	-	715	671	498
<b>BOCA DO ACRE .....</b>	<b>7.371</b>	<b>6.522</b>	<b>6.407</b>	<b>8.687</b>	<b>8.465</b>	<b>8.592</b>	<b>-</b>	<b>-</b>	<b>-</b>	<b>-</b>	<b>-</b>	<b>-</b>	<b>16.058</b>	<b>14.987</b>	<b>14.999</b>
Educação Infantil .....	-	20	-	1.367	1.044	1.010	-	-	-	-	-	-	1.367	1.064	1.010
Ensino Fundamental .....	4.634	4.262	4.140	6.776	6.856	7.070	-	-	-	-	-	-	11.410	11.118	11.210
Ensino Médio .....	1.603	1.463	1.544	-	-	-	-	-	-	-	-	-	1.603	1.463	1.544
Educação Especial .....	-	10	-	-	8	-	-	-	-	-	-	-	8	18	-
Ensino Supletivo .....	825	612	635	544	557	512	-	-	-	-	-	-	1.369	1.169	1.147
Ensino Profissional .....	309	155	88	-	-	-	-	-	-	-	-	-	309	155	88
Boca do Acre .....	5.383	4.543	4.491	5.164	5.210	5.270	-	-	-	-	-	-	10.547	9.753	9.761
Educação Infantil .....	-	-	-	571	420	391	-	-	-	-	-	-	571	420	391
Ensino Fundamental .....	3.444	3.044	2.891	4.350	4.446	4.614	-	-	-	-	-	-	7.794	7.490	7.505
Ensino Médio .....	1.257	1.145	1.227	-	-	-	-	-	-	-	-	-	1.257	1.145	1.227
Educação Especial .....	-	6	-	-	7	-	-	-	-	-	-	-	-	13	-
Ensino Supletivo .....	441	243	285	243	337	265	-	-	-	-	-	-	684	580	550
Ensino Profissional .....	241	105	88	-	-	-	-	-	-	-	-	-	241	105	88

**ANUÁRIO ESTATÍSTICO DO AMAZONAS**

**CAPÍTULO 12 - ENSINO**

**Tabela 12.3 - Matrícula inicial por dependência administrativa e nível de ensino, segundo as mesorregiões, microrregiões e municípios - 2006 - 2008**

(continuação)

MESORREGIÕES MICRORREGIÕES E MUNICÍPIOS													TOTAL		
	Estadual			Municipal			Particular			Federal			2006	2007	2008
	2006	2007	2008	2006	2007	2008	2006	2007	2008	2006	2007	2008			
Pauini .....	1.988	1.979	1.916	3.523	3.255	3.322	-	-	-	-	-	-	5.511	5.234	5.238
Educação Infantil .....	-	20	-	796	624	619	-	-	-	-	-	-	796	644	619
Ensino Fundamental .....	1.190	1.218	1.249	2.426	2.410	2.456	-	-	-	-	-	-	3.616	3.628	3.705
Ensino Médio .....	346	318	317	-	-	-	-	-	-	-	-	-	346	318	317
Educação Especial .....	-	4	-	-	1	-	-	-	-	-	-	-	-	5	-
Ensino Supletivo .....	384	369	350	301	220	247	-	-	-	-	-	-	685	589	597
Ensino Profissional .....	68	50	-	-	-	-	-	-	-	-	-	-	68	50	-
<b>PURUS .....</b>	<b>9.817</b>	<b>9.374</b>	<b>9.967</b>	<b>15.445</b>	<b>15.103</b>	<b>14.339</b>	<b>-</b>	<b>-</b>	<b>-</b>	<b>-</b>	<b>-</b>	<b>-</b>	<b>25.262</b>	<b>24.477</b>	<b>24.306</b>
Educação Infantil .....	-	-	-	2.216	2.469	2.233	-	-	-	-	-	-	2.216	2.469	2.233
Ensino Fundamental .....	6.676	6.114	6.596	10.676	10.534	10.083	-	-	-	-	-	-	17.352	16.648	16.679
Ensino Médio .....	2.211	2.251	2.408	-	-	-	-	-	-	-	-	-	2.211	2.251	2.408
Educação Especial .....	17	78	39	-	30	19	-	-	-	-	-	-	17	108	58
Ensino Supletivo .....	703	670	762	2.553	2.070	2.004	-	-	-	-	-	-	3.256	2.740	2.766
Ensino Profissional .....	210	261	162	-	-	-	-	-	-	-	-	-	210	261	162
Canutama .....	1.984	1.903	2.052	2.943	2.666	2.033	-	-	-	-	-	-	4.927	4.569	4.085
Educação Infantil .....	-	-	-	509	475	477	-	-	-	-	-	-	509	475	477
Ensino Fundamental .....	1.410	1.333	1.427	1.566	1.431	1.065	-	-	-	-	-	-	2.976	2.764	2.492
Ensino Médio .....	340	345	408	-	-	-	-	-	-	-	-	-	340	345	408
Educação Especial .....	-	50	-	-	5	-	-	-	-	-	-	-	-	55	-
Ensino Supletivo .....	184	154	151	868	755	491	-	-	-	-	-	-	1.052	909	642
Ensino Profissional .....	50	21	66	-	-	-	-	-	-	-	-	-	50	21	66
Lábrea .....	5.415	4.983	5.290	7.861	7.360	7.776	-	-	-	-	-	-	13.276	12.343	13.066
Educação Infantil .....	-	-	-	1.149	1.121	914	-	-	-	-	-	-	1.149	1.121	914
Ensino Fundamental .....	3.709	3.267	3.499	5.490	5.396	5.924	-	-	-	-	-	-	9.199	8.663	9.423
Ensino Médio .....	1.275	1.345	1.451	-	-	-	-	-	-	-	-	-	1.275	1.345	1.451
Educação Especial .....	17	25	39	-	2	-	-	-	-	-	-	-	17	27	39
Ensino Supletivo .....	292	204	205	1.222	841	938	-	-	-	-	-	-	1.514	1.045	1.143
Ensino Profissional .....	122	142	96	-	-	-	-	-	-	-	-	-	122	142	96

## ANUÁRIO ESTATÍSTICO DO AMAZONAS

## CAPÍTULO 12 - ENSINO

Tabela 12.3 - Matrícula inicial por dependência administrativa e nível de ensino, segundo as mesorregiões, microrregiões e municípios - 2006 - 2008

(continuação)

MESORREGIÕES MICRORREGIÕES E MUNICÍPIOS													TOTAL		
	Estadual			Municipal			Particular			Federal			2006	2007	2008
	2006	2007	2008	2006	2007	2008	2006	2007	2008	2006	2007	2008			
Tapauá .....	2.418	2.488	2.625	4.641	5.077	4.530	-	-	-	-	-	-	7.059	7.565	7.155
Educação Infantil .....	-	-	-	558	873	842	-	-	-	-	-	-	558	873	842
Ensino Fundamental .....	1.557	1.514	1.670	3.620	3.707	3.094	-	-	-	-	-	-	5.177	5.221	4.764
Ensino Médio .....	596	561	549	-	-	-	-	-	-	-	-	-	596	561	549
Educação Especial .....	-	3	-	-	23	19	-	-	-	-	-	-	-	26	19
Ensino Supletivo .....	227	312	406	463	474	575	-	-	-	-	-	-	690	786	981
Ensino Profissional .....	38	98	-	-	-	-	-	-	-	-	-	-	38	98	-
<b>MADEIRA .....</b>	<b>25.703</b>	<b>23.899</b>	<b>23.240</b>	<b>31.636</b>	<b>30.520</b>	<b>30.639</b>	<b>376</b>	<b>493</b>	<b>350</b>	<b>-</b>	<b>-</b>	<b>-</b>	<b>57.715</b>	<b>54.912</b>	<b>54.229</b>
Educação Infantil .....	-	-	-	6.928	5.829	4.979	96	63	55	-	-	-	7.024	5.892	5.034
Ensino Fundamental .....	16.671	15.914	15.320	22.395	22.965	24.207	171	285	125	-	-	-	39.237	39.164	39.652
Ensino Médio .....	5.263	5.233	5.473	-	-	-	-	-	9	-	-	-	5.263	5.233	5.482
Educação Especial .....	-	53	37	53	41	12	109	145	161	-	-	-	162	239	210
Ensino Supletivo .....	3.363	2.444	2.162	2.260	1.685	1.441	-	-	-	-	-	-	5.623	4.129	3.603
Ensino Profissional .....	406	255	248	-	-	-	-	-	-	-	-	-	406	255	248
Apuí .....	1.964	2.158	2.125	2.743	2.745	2.670	-	-	-	-	-	-	4.707	4.903	4.795
Educação Infantil .....	-	-	-	880	893	885	-	-	-	-	-	-	880	893	885
Ensino Fundamental .....	1.197	1.266	1.189	1.863	1.847	1.785	-	-	-	-	-	-	3.060	3.113	2.974
Ensino Médio .....	474	577	685	-	-	-	-	-	-	-	-	-	474	577	685
Educação Especial .....	-	12	7	-	5	-	-	-	-	-	-	-	-	17	7
Ensino Supletivo .....	281	236	164	-	-	-	-	-	-	-	-	-	281	236	164
Ensino Profissional .....	12	67	80	-	-	-	-	-	-	-	-	-	12	67	80
Borba .....	5.417	4.611	4.864	6.999	6.843	7.296	-	-	-	-	-	-	12.416	11.454	12.160
Educação Infantil .....	-	-	-	1.424	1.274	585	-	-	-	-	-	-	1.424	1.274	585
Ensino Fundamental .....	3.620	3.343	3.476	5.182	5.052	6.152	-	-	-	-	-	-	8.802	8.395	9.628
Ensino Médio .....	1.029	814	955	-	-	-	-	-	-	-	-	-	1.029	814	955
Educação Especial .....	-	2	-	53	28	12	-	-	-	-	-	-	53	30	12
Ensino Supletivo .....	612	365	374	340	489	547	-	-	-	-	-	-	952	854	921
Ensino Profissional .....	156	87	59	-	-	-	-	-	-	-	-	-	156	87	59

**ANUÁRIO ESTATÍSTICO DO AMAZONAS**

**CAPÍTULO 12 - ENSINO**

**Tabela 12.3 - Matrícula inicial por dependência administrativa e nível de ensino, segundo as mesorregiões, microrregiões e municípios - 2006 - 2008**

(conclusão)

MESORREGIÕES MICRORREGIÕES E MUNICÍPIOS													TOTAL		
	Estadual			Municipal			Particular			Federal			2006	2007	2008
	2006	2007	2008	2006	2007	2008	2006	2007	2008	2006	2007	2008			
Humaitá .....	8.442	8.122	6.877	8.035	7.825	7.911	267	241	205	-	-	-	16.744	16.188	14.993
Educação Infantil .....	-	-	-	1.884	1.225	1.172	96	63	55	-	-	-	1.980	1.288	1.227
Ensino Fundamental .....	5.573	5.402	4.609	5.234	6.072	6.187	171	165	125	-	-	-	10.978	11.639	10.921
Ensino Médio .....	1.906	1.871	1.629	-	-	-	-	-	9	-	-	-	1.906	1.871	1.638
Educação Especial .....	-	5	-	-	7	-	-	13	16	-	-	-	-	25	16
Ensino Supletivo .....	832	743	605	917	521	552	-	-	-	-	-	-	1.749	1.264	1.157
Ensino Profissional .....	131	101	34	-	-	-	-	-	-	-	-	-	131	101	34
Manicoré .....	6.436	5.958	6.164	10.226	9.704	9.350	109	252	145	-	-	-	16.771	15.914	15.659
Educação Infantil .....	-	-	-	1.789	1.636	1.663	-	-	-	-	-	-	1.789	1.636	1.663
Ensino Fundamental .....	4.043	3.834	3.922	7.584	7.522	7.498	-	120	-	-	-	-	11.627	11.476	11.420
Ensino Médio .....	1.194	1.319	1.518	-	-	-	-	-	-	-	-	-	1.194	1.319	1.518
Educação Especial .....	-	16	-	-	1	-	109	132	145	-	-	-	109	149	145
Ensino Supletivo .....	1.117	789	649	853	545	189	-	-	-	-	-	-	1.970	1.334	838
Ensino Profissional .....	82	-	75	-	-	-	-	-	-	-	-	-	82	-	75
Novo Aripuanã .....	3.444	3.050	3.210	3.633	3.403	3.412	-	-	-	-	-	-	7.077	6.453	6.622
Educação Infantil .....	-	-	-	951	801	674	-	-	-	-	-	-	951	801	674
Ensino Fundamental .....	2.238	2.069	2.124	2.532	2.472	2.585	-	-	-	-	-	-	4.770	4.541	4.709
Ensino Médio .....	660	652	686	-	-	-	-	-	-	-	-	-	660	652	686
Educação Especial .....	-	18	30	-	-	-	-	-	-	-	-	-	-	18	30
Ensino Supletivo .....	521	311	370	150	130	153	-	-	-	-	-	-	671	441	523
Ensino Profissional .....	25	-	-	-	-	-	-	-	-	-	-	-	25	-	-
<b>AMAZONAS .....</b>	<b>536.613</b>	<b>501.334</b>	<b>508.205</b>	<b>602.392</b>	<b>596.910</b>	<b>598.321</b>	<b>83.473</b>	<b>60.592</b>	<b>78.357</b>	<b>4.905</b>	<b>3.668</b>	<b>5.839</b>	<b>1.227.383</b>	<b>1.162.504</b>	<b>1.190.722</b>
Educação Infantil .....	117	78	60	103.731	104.970	105.364	22.311	12.256	15.552	-	-	-	126.159	117.304	120.976
Ensino Fundamental .....	317.006	297.324	300.988	436.879	441.510	445.074	45.468	37.590	47.497	632	-	847	799.985	776.424	794.406
Ensino Médio .....	152.605	140.923	148.834	288	459	178	8.724	6.389	8.055	2.209	1.602	2.589	163.826	149.373	159.656
Educação Especial .....	1.277	1.411	800	1.567	2.747	1.167	2.465	2.301	2.201	-	1	-	5.309	6.460	4.168
Ensino Supletivo .....	59.795	54.351	49.276	59.935	47.200	46.538	441	631	487	-	309	510	120.171	102.491	96.811
Ensino Profissional .....	5.603	7.247	8.247	-	24	-	4.064	1.425	4.565	2.064	1.756	1.893	11.731	10.452	14.705

CAPÍTULO 12 - ENSINO

Tabela 12.4 - Corpo docente por dependência administrativa e nível de ensino, segundo as mesorregiões, microrregiões e municípios - 2006

(continua)

MESORREGIÕES MICRORREGIÕES E MUNICÍPIOS	CORPO DOCENTE												TOTAL		
	Estadual			Municipal			Particular			Federal					
	Urbana	Rural	Total	Urbana	Rural	Total	Urbana	Rural	Total	Urbana	Rural	Total	Urbana	Rural	Total
<b>NORTE AMAZONENSE</b>															
Educação Infantil															
Creche.....	-	-	-	42	-	42	3	-	3	-	-	-	45	-	45
Pré-Escolar.....	-	1	1	115	303	418	13	18	31	-	-	-	128	322	450
Alfabetização.....	-	-	-	-	-	-	-	-	-	-	-	-	-	-	-
Ensino Fundamental .....	313	100	413	190	744	934	8	-	8	-	-	-	511	844	1.355
Ensino Médio .....	142	32	174	-	-	-	-	-	-	33	-	33	175	32	207
Educação Especial .....	6	-	6	5	-	5	-	-	-	-	-	-	11	-	11
Ensino Supletivo .....	46	30	76	46	169	215	-	-	-	-	-	-	92	199	291
Ensino Profissional .....	68	-	68	-	-	-	-	-	-	9	-	9	77	-	77
<b>RIO NEGRO</b>															
Educação Infantil															
Creche.....	-	-	-	34	-	34	3	-	3	-	-	-	37	-	37
Pré-Escolar.....	-	-	-	87	243	330	13	18	31	-	-	-	100	261	361
Alfabetização.....	-	-	-	-	-	-	-	-	-	-	-	-	-	-	-
Ensino Fundamental .....	268	93	361	155	528	683	8	-	8	-	-	-	431	621	1.052
Ensino Médio .....	128	32	160	-	-	-	-	-	-	33	-	33	161	32	193
Educação Especial .....	6	-	6	4	-	4	-	-	-	-	-	-	10	-	10
Ensino Supletivo .....	40	23	63	37	36	73	-	-	-	-	-	-	77	59	136
Ensino Profissional .....	68	-	68	-	-	-	-	-	-	9	-	9	77	-	77
<b>Barcelos</b>															
Educação Infantil															
Creche.....	-	-	-	19	-	19	-	-	-	-	-	-	19	-	19
Pré-Escolar.....	-	-	-	29	2	31	-	-	-	-	-	-	29	2	31
Alfabetização.....	-	-	-	-	-	-	-	-	-	-	-	-	-	-	-
Ensino Fundamental .....	69	-	69	33	81	114	-	-	-	-	-	-	102	81	183
Ensino Médio .....	23	-	23	-	-	-	-	-	-	-	-	-	23	-	23
Educação Especial .....	2	-	2	-	-	-	-	-	-	-	-	-	2	-	2
Ensino Supletivo .....	17	-	17	6	14	20	-	-	-	-	-	-	23	14	37
Ensino Profissional.....	1	-	1	-	-	-	-	-	-	-	-	-	1	-	1



**ANUÁRIO ESTATÍSTICO DO AMAZONAS**

**CAPÍTULO 12 - ENSINO**

**Tabela 12.4 - Corpo docente por dependência administrativa e nível de ensino, segundo as mesorregiões, microrregiões e municípios - 2006**

(continuação)

MESORREGIÕES MICRORREGIÕES E MUNICÍPIOS	CORPO DOCENTE												TOTAL		
	Estadual			Municipal			Particular			Federal					
	Urbana	Rural	Total	Urbana	Rural	Total	Urbana	Rural	Total	Urbana	Rural	Total	Urbana	Rural	Total
Novo Airão															
Educação Infantil															
Creche.....	-	-	-	-	-	-	-	-	-	-	-	-	-	-	-
Pré-Escolar.....	-	-	-	12	-	12	4	18	22	-	-	-	16	18	34
Alfabetização.....	-	-	-	-	-	-	-	-	-	-	-	-	-	-	-
Ensino Fundamental .....	55	-	55	63	34	97	-	-	-	-	-	-	118	34	152
Ensino Médio .....	29	-	29	-	-	-	-	-	-	-	-	-	29	-	29
Educação Especial .....	-	-	-	2	-	2	-	-	-	-	-	-	2	-	2
Ensino Supletivo .....	2	-	2	20	7	27	-	-	-	-	-	-	22	7	29
Ensino Profissional.....	14	-	14	-	-	-	-	-	-	-	-	-	14	-	14
Santa Izabel do Rio Negro															
Educação Infantil															
Creche.....	-	-	-	5	-	5	-	-	-	-	-	-	5	-	5
Pré-Escolar.....	-	-	-	15	48	63	-	-	-	-	-	-	15	48	63
Alfabetização.....	-	-	-	-	-	-	-	-	-	-	-	-	-	-	-
Ensino Fundamental .....	38	6	44	29	58	87	-	-	-	-	-	-	67	64	131
Ensino Médio .....	27	-	27	-	-	-	-	-	-	-	-	-	27	-	27
Educação Especial .....	-	-	-	2	-	2	-	-	-	-	-	-	2	-	2
Ensino Supletivo .....	-	3	3	7	9	16	-	-	-	-	-	-	7	12	19
Ensino Profissional.....	6	-	6	-	-	-	-	-	-	-	-	-	6	-	6
São Gabriel da Cachoeira															
Educação Infantil															
Creche.....	-	-	-	10	-	10	3	-	3	-	-	-	13	-	13
Pré-Escolar.....	-	-	-	31	193	224	9	-	9	-	-	-	40	193	233
Alfabetização.....	-	-	-	-	-	-	-	-	-	-	-	-	-	-	-
Ensino Fundamental .....	106	87	193	30	355	385	8	-	8	-	-	-	144	442	586
Ensino Médio .....	49	32	81	-	-	-	-	-	-	33	-	33	82	32	114
Educação Especial .....	4	-	4	-	-	-	-	-	-	-	-	-	4	-	4
Ensino Supletivo .....	21	20	41	4	6	10	-	-	-	-	-	-	25	26	51
Ensino Profissional .....	47	-	47	-	-	-	-	-	-	9	-	9	56	-	56



**ANUÁRIO ESTATÍSTICO DO AMAZONAS**

**CAPÍTULO 12 - ENSINO**

**Tabela 12.4 - Corpo docente por dependência administrativa e nível de ensino, segundo as mesorregiões, microrregiões e municípios - 2006**

(continuação)

MESORREGIÕES MICRORREGIÕES E MUNICÍPIOS	CORPO DOCENTE												TOTAL		
	Estadual			Municipal			Particular			Federal					
	Urbana	Rural	Total	Urbana	Rural	Total	Urbana	Rural	Total	Urbana	Rural	Total	Urbana	Rural	Total
<b>SUDOESTE AMAZONENSE</b>															
Educação Infantil															
Creche.....	-	1	1	26	-	26	5	-	5	-	-	-	31	1	32
Pré-Escolar.....	-	4	4	292	207	499	47	-	47	-	-	-	339	211	550
Alfabetização.....	-	-	-	-	-	-	-	-	-	-	-	-	-	-	-
Ensino Fundamental .....	1.138	84	1.222	653	1.662	2.315	18	-	18	-	-	-	1.809	1.746	3.555
Ensino Médio .....	404	29	433	-	-	-	-	-	-	-	-	-	404	29	433
Educação Especial .....	3	-	3	18	-	18	8	-	8	-	-	-	29	-	29
Ensino Supletivo .....	166	10	176	137	327	464	-	-	-	-	-	-	303	337	640
Ensino Profissional .....	123	-	123	-	-	-	-	-	-	-	-	-	123	-	123
<b>ALTO SOLIMÕES</b>															
Educação Infantil															
Creche.....	-	1	1	-	-	-	5	-	5	-	-	-	5	1	6
Pré-Escolar.....	-	4	4	147	166	313	14	-	14	-	-	-	161	170	331
Alfabetização.....	-	-	-	-	-	-	-	-	-	-	-	-	-	-	-
Ensino Fundamental .....	629	67	696	392	1.114	1.506	14	-	14	-	-	-	1.035	1.181	2.216
Ensino Médio .....	249	29	278	-	-	-	-	-	-	-	-	-	249	29	278
Educação Especial .....	3	-	3	10	-	10	8	-	8	-	-	-	21	-	21
Ensino Supletivo .....	74	6	80	70	192	262	-	-	-	-	-	-	144	198	342
Ensino Profissional .....	58	-	58	-	-	-	-	-	-	-	-	-	58	-	58
<b>Amaturá</b>															
Educação Infantil															
Creche.....	-	-	-	-	-	-	-	-	-	-	-	-	-	-	-
Pré-Escolar.....	-	-	-	7	29	36	-	-	-	-	-	-	7	29	36
Alfabetização.....	-	-	-	-	-	-	-	-	-	-	-	-	-	-	-
Ensino Fundamental .....	33	-	33	13	53	66	-	-	-	-	-	-	46	53	99
Ensino Médio .....	13	-	13	-	-	-	-	-	-	-	-	-	13	-	13
Educação Especial .....	-	-	-	-	-	-	-	-	-	-	-	-	-	-	-
Ensino Supletivo .....	10	-	10	-	-	-	-	-	-	-	-	-	10	-	10
Ensino Profissional .....	-	-	-	-	-	-	-	-	-	-	-	-	-	-	-



**ANUÁRIO ESTATÍSTICO DO AMAZONAS**

**CAPÍTULO 12 - ENSINO**

**Tabela 12.4 - Corpo docente por dependência administrativa e nível de ensino, segundo as mesorregiões, microrregiões e municípios - 2006**

(continuação)

MESORREGIÕES MICRORREGIÕES E MUNICÍPIOS	CORPO DOCENTE												TOTAL		
	Estadual			Municipal			Particular			Federal			Urbana	Rural	Total
	Urbana	Rural	Total	Urbana	Rural	Total	Urbana	Rural	Total	Urbana	Rural	Total			
Jutaí															
Educação Infantil															
Creche.....	-	-	-	-	-	-	-	-	-	-	-	-	-	-	-
Pré-Escolar.....	-	-	-	17	2	19	-	-	-	-	-	-	17	2	19
Alfabetização.....	-	-	-	-	-	-	-	-	-	-	-	-	-	-	-
Ensino Fundamental .....	40	-	40	63	143	206	-	-	-	-	-	-	103	143	246
Ensino Médio .....	18	-	18	-	-	-	-	-	-	-	-	-	18	-	18
Educação Especial .....	-	-	-	-	-	-	-	-	-	-	-	-	-	-	-
Ensino Supletivo .....	8	-	8	16	21	37	-	-	-	-	-	-	24	21	45
Ensino Profissional .....	1	-	1	-	-	-	-	-	-	-	-	-	1	-	1
Santo Antônio do Içá															
Educação Infantil															
Creche.....	-	-	-	-	-	-	-	-	-	-	-	-	-	-	-
Pré-Escolar.....	-	2	2	14	10	24	-	-	-	-	-	-	14	12	26
Alfabetização.....	-	-	-	-	-	-	-	-	-	-	-	-	-	-	-
Ensino Fundamental .....	59	21	80	23	91	114	-	-	-	-	-	-	82	112	194
Ensino Médio .....	12	12	24	-	-	-	-	-	-	-	-	-	12	12	24
Educação Especial .....	1	-	1	-	-	-	-	-	-	-	-	-	1	-	1
Ensino Supletivo .....	10	2	12	3	11	14	-	-	-	-	-	-	13	13	26
Ensino Profissional .....	1	-	1	-	-	-	-	-	-	-	-	-	1	-	1
São Paulo de Olivença															
Educação Infantil															
Creche.....	-	-	-	-	-	-	-	-	-	-	-	-	-	-	-
Pré-Escolar.....	-	-	-	8	7	15	-	-	-	-	-	-	8	7	15
Alfabetização.....	-	-	-	-	-	-	-	-	-	-	-	-	-	-	-
Ensino Fundamental .....	93	9	102	-	180	180	-	-	-	-	-	-	93	189	282
Ensino Médio .....	24	-	24	-	-	-	-	-	-	-	-	-	24	-	24
Educação Especial .....	-	-	-	-	-	-	-	-	-	-	-	-	-	-	-
Ensino Supletivo .....	18	2	20	-	31	31	-	-	-	-	-	-	18	33	51
Ensino Profissional .....	-	-	-	-	-	-	-	-	-	-	-	-	-	-	-

CAPÍTULO 12 - ENSINO

Tabela 12.4 - Corpo docente por dependência administrativa e nível de ensino, segundo as mesorregiões, microrregiões e municípios - 2006

(continuação)

MESORREGIÕES MICRORREGIÕES E MUNICÍPIOS	CORPO DOCENTE												TOTAL		
	Estadual			Municipal			Particular			Federal					
	Urbana	Rural	Total	Urbana	Rural	Total	Urbana	Rural	Total	Urbana	Rural	Total	Urbana	Rural	Total
<b>Tabatinga</b>															
Educação Infantil															
Creche.....	-	-	-	-	-	-	5	-	5	-	-	-	5	-	5
Pré-Escolar.....	-	-	-	44	40	84	7	-	7	-	-	-	51	40	91
Alfabetização.....	-	-	-	-	-	-	-	-	-	-	-	-	-	-	-
Ensino Fundamental .....	147	26	173	82	134	216	10	-	10	-	-	-	239	160	399
Ensino Médio .....	69	11	80	-	-	-	-	-	-	-	-	-	69	11	80
Educação Especial .....	-	-	-	6	-	6	-	-	-	-	-	-	6	-	6
Ensino Supletivo .....	8	-	8	16	27	43	-	-	-	-	-	-	24	27	51
Ensino Profissional .....	10	-	10	-	-	-	-	-	-	-	-	-	10	-	10
<b>Tonantins</b>															
Educação Infantil															
Creche.....	-	-	-	-	-	-	-	-	-	-	-	-	-	-	-
Pré-Escolar.....	-	-	-	14	58	72	1	-	1	-	-	-	15	58	73
Alfabetização.....	-	-	-	-	-	-	-	-	-	-	-	-	-	-	-
Ensino Fundamental .....	62	-	62	24	92	116	-	-	-	-	-	-	86	92	178
Ensino Médio .....	22	-	22	-	-	-	-	-	-	-	-	-	22	-	22
Educação Especial .....	-	-	-	-	-	-	8	-	8	-	-	-	8	-	8
Ensino Supletivo .....	1	-	1	-	6	6	-	-	-	-	-	-	1	6	7
Ensino Profissional .....	-	-	-	-	-	-	-	-	-	-	-	-	-	-	-
<b>JURUÁ</b>															
Educação Infantil															
Creche.....	-	-	-	26	-	26	-	-	-	-	-	-	26	-	26
Pré-Escolar.....	-	-	-	145	41	186	33	-	33	-	-	-	178	41	219
Alfabetização.....	-	-	-	-	-	-	-	-	-	-	-	-	-	-	-
Ensino Fundamental .....	509	17	526	261	548	809	4	-	4	-	-	-	774	565	1.339
Ensino Médio .....	155	-	155	-	-	-	-	-	-	-	-	-	155	-	155
Educação Especial .....	-	-	-	8	-	8	-	-	-	-	-	-	8	-	8
Ensino Supletivo .....	92	4	96	67	135	202	-	-	-	-	-	-	159	139	298
Ensino Profissional .....	65	-	65	-	-	-	-	-	-	-	-	-	65	-	65

**ANUÁRIO ESTATÍSTICO DO AMAZONAS**

**CAPÍTULO 12 - ENSINO**

**Tabela 12.4 - Corpo docente por dependência administrativa e nível de ensino, segundo as mesorregiões, microrregiões e municípios - 2006**

(continuação)

MESORREGIÕES MICRORREGIÕES E MUNICÍPIOS	CORPO DOCENTE												TOTAL		
	Estadual			Municipal			Particular			Federal			Urbana	Rural	Total
	Urbana	Rural	Total	Urbana	Rural	Total	Urbana	Rural	Total	Urbana	Rural	Total			
Carauari															
Educação Infantil															
Creche.....	-	-	-	-	-	-	-	-	-	-	-	-	-	-	-
Pré-Escolar.....	-	-	-	15	7	22	-	-	-	-	-	-	15	7	22
Alfabetização.....	-	-	-	-	-	-	-	-	-	-	-	-	-	-	-
Ensino Fundamental .....	136	-	136	81	75	156	-	-	-	-	-	-	217	75	292
Ensino Médio .....	29	-	29	-	-	-	-	-	-	-	-	-	29	-	29
Educação Especial .....	-	-	-	1	-	1	-	-	-	-	-	-	1	-	1
Ensino Supletivo .....	25	-	25	26	26	52	-	-	-	-	-	-	51	26	77
Ensino Profissional .....	2	-	2	-	-	-	-	-	-	-	-	-	2	-	2
Eirunepé															
Educação Infantil															
Creche.....	-	-	-	13	-	13	-	-	-	-	-	-	13	-	13
Pré-Escolar.....	-	-	-	61	-	61	3	-	3	-	-	-	64	-	64
Alfabetização.....	-	-	-	-	-	-	-	-	-	-	-	-	-	-	-
Ensino Fundamental .....	159	-	159	68	141	209	4	-	4	-	-	-	231	141	372
Ensino Médio .....	45	-	45	-	-	-	-	-	-	-	-	-	45	-	45
Educação Especial .....	-	-	-	5	-	5	-	-	-	-	-	-	5	-	5
Ensino Supletivo .....	28	-	28	27	52	79	-	-	-	-	-	-	55	52	107
Ensino Profissional .....	25	-	25	-	-	-	-	-	-	-	-	-	25	-	25
Envira															
Educação Infantil															
Creche.....	-	-	-	-	-	-	-	-	-	-	-	-	-	-	-
Pré-Escolar.....	-	-	-	7	-	7	30	-	30	-	-	-	37	-	37
Alfabetização.....	-	-	-	-	-	-	-	-	-	-	-	-	-	-	-
Ensino Fundamental .....	65	-	65	12	100	112	-	-	-	-	-	-	77	100	177
Ensino Médio .....	15	-	15	-	-	-	-	-	-	-	-	-	15	-	15
Educação Especial .....	-	-	-	-	-	-	-	-	-	-	-	-	-	-	-
Ensino Supletivo .....	10	-	10	-	-	-	-	-	-	-	-	-	10	-	10
Ensino Profissional .....	25	-	25	-	-	-	-	-	-	-	-	-	25	-	25

CAPÍTULO 12 - ENSINO

Tabela 12.4 - Corpo docente por dependência administrativa e nível de ensino, segundo as mesorregiões, microrregiões e municípios - 2006

(continuação)

MESORREGIÕES MICRORREGIÕES E MUNICÍPIOS	CORPO DOCENTE												TOTAL		
	Estadual			Municipal			Particular			Federal					
	Urbana	Rural	Total	Urbana	Rural	Total	Urbana	Rural	Total	Urbana	Rural	Total	Urbana	Rural	Total
Guajará															
Educação Infantil															
Creche.....	-	-	-	-	-	-	-	-	-	-	-	-	-	-	-
Pré-Escolar.....	-	-	-	17	28	45	-	-	-	-	-	-	17	28	45
Alfabetização.....	-	-	-	-	-	-	-	-	-	-	-	-	-	-	-
Ensino Fundamental .....	34	17	51	36	64	100	-	-	-	-	-	-	70	81	151
Ensino Médio .....	20	-	20	-	-	-	-	-	-	-	-	-	20	-	20
Educação Especial .....	-	-	-	2	-	2	-	-	-	-	-	-	2	-	2
Ensino Supletivo .....	12	4	16	1	5	6	-	-	-	-	-	-	13	9	22
Ensino Profissional .....	1	-	1	-	-	-	-	-	-	-	-	-	1	-	1
IPIXUNA															
Educação Infantil															
Creche.....	-	-	-	2	-	2	-	-	-	-	-	-	2	-	2
Pré-Escolar.....	-	-	-	12	2	14	-	-	-	-	-	-	12	2	14
Alfabetização.....	-	-	-	-	-	-	-	-	-	-	-	-	-	-	-
Ensino Fundamental .....	52	-	52	35	59	94	-	-	-	-	-	-	87	59	146
Ensino Médio .....	26	-	26	-	-	-	-	-	-	-	-	-	26	-	26
Educação Especial .....	-	-	-	-	-	-	-	-	-	-	-	-	-	-	-
Ensino Supletivo .....	4	-	4	5	7	12	-	-	-	-	-	-	9	7	16
Ensino Profissional .....	2	-	2	-	-	-	-	-	-	-	-	-	2	-	2
ITAMARATI															
Educação Infantil															
Creche.....	-	-	-	11	-	11	-	-	-	-	-	-	11	-	11
Pré-Escolar.....	-	-	-	20	1	21	-	-	-	-	-	-	20	1	21
Alfabetização.....	-	-	-	-	-	-	-	-	-	-	-	-	-	-	-
Ensino Fundamental .....	36	-	36	2	54	56	-	-	-	-	-	-	38	54	92
Ensino Médio .....	11	-	11	-	-	-	-	-	-	-	-	-	11	-	11
Educação Especial .....	-	-	-	-	-	-	-	-	-	-	-	-	-	-	-
Ensino Supletivo .....	11	-	11	3	35	38	-	-	-	-	-	-	14	35	49
Ensino Profissional .....	10	-	10	-	-	-	-	-	-	-	-	-	10	-	10



**ANUÁRIO ESTATÍSTICO DO AMAZONAS**

**CAPÍTULO 12 - ENSINO**

**Tabela 12.4 - Corpo docente por dependência administrativa e nível de ensino, segundo as mesorregiões, microrregiões e municípios - 2006**

(continuação)

MESORREGIÕES MICRORREGIÕES E MUNICÍPIOS	CORPO DOCENTE												TOTAL		
	Estadual			Municipal			Particular			Federal					
	Urbana	Rural	Total	Urbana	Rural	Total	Urbana	Rural	Total	Urbana	Rural	Total	Urbana	Rural	Total
<b>Juruá</b>															
<b>Educação Infantil</b>															
Creche.....	-	-	-	-	-	-	-	-	-	-	-	-	-	-	-
Pré-Escolar.....	-	-	-	13	3	16	-	-	-	-	-	-	13	3	16
Alfabetização.....	-	-	-	-	-	-	-	-	-	-	-	-	-	-	-
Ensino Fundamental .....	27	-	27	27	55	82	-	-	-	-	-	-	54	55	109
Ensino Médio .....	9	-	9	-	-	-	-	-	-	-	-	-	9	-	9
Educação Especial .....	-	-	-	-	-	-	-	-	-	-	-	-	-	-	-
Ensino Supletivo .....	2	-	2	5	10	15	-	-	-	-	-	-	7	10	17
Ensino Profissional .....	-	-	-	-	-	-	-	-	-	-	-	-	-	-	-
<b>CENTRO AMAZONENSE</b>															
<b>Educação Infantil</b>															
Creche.....	-	-	-	356	30	386	142	-	142	-	-	-	498	30	528
Pré-Escolar.....	-	-	-	2.001	1.049	3.050	892	35	927	-	-	-	2.893	1.084	3.977
Alfabetização.....	-	-	-	-	-	-	-	-	-	-	-	-	-	-	-
Ensino Fundamental .....	7.681	358	8.039	7.165	5.189	12.354	2.252	43	2.295	66	-	66	17.164	5.590	22.754
Ensino Médio .....	4.344	153	4.497	-	58	58	642	34	676	150	-	150	5.136	245	5.381
Educação Especial .....	146	3	149	127	2	129	217	-	217	-	-	-	490	5	495
Ensino Supletivo .....	1.169	58	1.227	774	801	1.575	12	4	16	-	-	-	1.955	863	2.818
Ensino Profissional .....	391	-	391	-	-	-	219	8	227	152	-	152	740	8	748
<b>TEFÉ</b>															
<b>Educação Infantil</b>															
Creche.....	-	-	-	26	-	26	-	-	-	-	-	-	26	-	26
Pré-Escolar.....	-	-	-	73	31	104	4	-	-	-	-	-	77	31	108
Alfabetização.....	-	-	-	-	-	-	-	-	-	-	-	-	-	-	-
Ensino Fundamental .....	353	23	376	209	311	520	9	-	-	-	-	-	571	334	905
Ensino Médio .....	127	-	127	-	-	-	-	-	-	-	-	-	127	-	127
Educação Especial .....	1	-	1	1	-	1	20	-	-	-	-	-	22	-	22
Ensino Supletivo .....	77	8	85	35	80	115	-	-	-	-	-	-	112	88	200
Ensino Profissional .....	10	-	10	-	-	-	-	-	-	-	-	-	-	-	-



**ANUÁRIO ESTATÍSTICO DO AMAZONAS**

**CAPÍTULO 12 - ENSINO**

**Tabela 12.4 - Corpo docente por dependência administrativa e nível de ensino, segundo as mesorregiões, microrregiões e municípios - 2006**

(continuação)

MESORREGIÕES MICRORREGIÕES E MUNICÍPIOS	CORPO DOCENTE												TOTAL		
	Estadual			Municipal			Particular			Federal					
	Urbana	Rural	Total	Urbana	Rural	Total	Urbana	Rural	Total	Urbana	Rural	Total	Urbana	Rural	Total
<b>COARÍ</b>															
Educação Infantil															
Creche.....	-	-	-	48	5	53	1	-	1	-	-	-	49	5	54
Pré-Escolar.....	-	-	-	134	144	278	5	-	5	-	-	-	139	144	283
Alfabetização.....	-	-	-	-	-	-	-	-	-	-	-	-	-	-	-
Ensino Fundamental .....	587	15	602	289	935	1.224	8	-	8	-	-	-	884	950	1.834
Ensino Médio .....	216	6	222	-	58	58	-	-	-	-	-	-	216	64	280
Educação Especial .....	2	-	2	8	-	8	32	-	32	-	-	-	42	-	42
Ensino Supletivo .....	88	2	90	46	127	173	-	-	-	-	-	-	134	129	263
Ensino Profissional .....	71	-	71	-	-	-	-	-	-	-	-	-	71	-	71
<b>Anamá</b>															
Educação Infantil															
Creche.....	-	-	-	4	-	4	-	-	-	-	-	-	4	-	4
Pré-Escolar.....	-	-	-	5	19	24	-	-	-	-	-	-	5	19	24
Alfabetização.....	-	-	-	-	-	-	-	-	-	-	-	-	-	-	-
Ensino Fundamental .....	35	15	50	20	49	69	-	-	-	-	-	-	55	64	119
Ensino Médio .....	18	6	24	-	-	-	-	-	-	-	-	-	18	6	24
Educação Especial .....	-	-	-	-	-	-	-	-	-	-	-	-	-	-	-
Ensino Supletivo .....	3	2	5	1	5	6	-	-	-	-	-	-	4	7	11
Ensino Profissional .....	10	-	10	-	-	-	-	-	-	-	-	-	10	-	10
<b>Anori</b>															
Educação Infantil															
Creche.....	-	-	-	-	-	-	-	-	-	-	-	-	-	-	-
Pré-Escolar.....	-	-	-	13	30	43	-	-	-	-	-	-	13	30	43
Alfabetização.....	-	-	-	-	-	-	-	-	-	-	-	-	-	-	-
Ensino Fundamental .....	67	-	67	35	49	84	-	-	-	-	-	-	102	49	151
Ensino Médio .....	35	-	35	-	-	-	-	-	-	-	-	-	35	-	35
Educação Especial .....	-	-	-	-	-	-	-	-	-	-	-	-	-	-	-
Ensino Supletivo .....	6	-	6	8	19	27	-	-	-	-	-	-	14	19	33
Ensino Profissional .....	-	-	-	-	-	-	-	-	-	-	-	-	-	-	-

CAPÍTULO 12 - ENSINO

Tabela 12.4 - Corpo docente por dependência administrativa e nível de ensino, segundo as mesorregiões, microrregiões e municípios - 2006

(continuação)

MESORREGIÕES MICRORREGIÕES E MUNICÍPIOS	CORPO DOCENTE												TOTAL		
	Estadual			Municipal			Particular			Federal					
	Urbana	Rural	Total	Urbana	Rural	Total	Urbana	Rural	Total	Urbana	Rural	Total	Urbana	Rural	Total
Beruri															
Educação Infantil															
Creche.....	-	-	-	-	-	-	-	-	-	-	-	-	-	-	-
Pré-Escolar.....	-	-	-	8	53	61	-	-	-	-	-	-	8	53	61
Alfabetização.....	-	-	-	-	-	-	-	-	-	-	-	-	-	-	-
Ensino Fundamental .....	47	-	47	43	124	167	-	-	-	-	-	-	90	124	214
Ensino Médio .....	21	-	21	-	-	-	-	-	-	-	-	-	21	-	21
Educação Especial .....	-	-	-	-	-	-	-	-	-	-	-	-	-	-	-
Ensino Supletivo .....	4	-	4	1	7	8	-	-	-	-	-	-	5	7	12
Ensino Profissional .....	-	-	-	-	-	-	-	-	-	-	-	-	-	-	-
Caapiranga															
Educação Infantil															
Creche.....	-	-	-	10	5	15	-	-	-	-	-	-	10	5	15
Pré-Escolar.....	-	-	-	8	39	47	-	-	-	-	-	-	8	39	47
Alfabetização.....	-	-	-	-	-	-	-	-	-	-	-	-	-	-	-
Ensino Fundamental .....	40	-	40	12	95	107	-	-	-	-	-	-	52	95	147
Ensino Médio .....	15	-	15	-	-	-	-	-	-	-	-	-	15	-	15
Educação Especial .....	2	-	2	-	-	-	-	-	-	-	-	-	2	-	2
Ensino Supletivo .....	7	-	7	-	2	2	-	-	-	-	-	-	7	2	9
Ensino Profissional .....	17	-	17	-	-	-	-	-	-	-	-	-	17	-	17
Coari															
Educação Infantil															
Creche.....	-	-	-	34	-	34	1	-	1	-	-	-	35	-	35
Pré-Escolar.....	-	-	-	85	-	85	5	-	5	-	-	-	90	-	90
Alfabetização.....	-	-	-	-	-	-	-	-	-	-	-	-	-	-	-
Ensino Fundamental .....	291	-	291	140	557	697	8	-	8	-	-	-	439	557	996
Ensino Médio .....	108	-	108	-	58	58	-	-	-	-	-	-	108	58	166
Educação Especial .....	-	-	-	-	-	-	32	-	32	-	-	-	32	-	32
Ensino Supletivo .....	37	-	37	34	93	127	-	-	-	-	-	-	71	93	164
Ensino Profissional .....	39	-	39	-	-	-	-	-	-	-	-	-	39	-	39

**ANUÁRIO ESTATÍSTICO DO AMAZONAS**

**CAPÍTULO 12 - ENSINO**

**Tabela 12.4 - Corpo docente por dependência administrativa e nível de ensino, segundo as mesorregiões, microrregiões e municípios - 2006**

(continuação)

MESORREGIÕES MICRORREGIÕES E MUNICÍPIOS	CORPO DOCENTE												TOTAL		
	Estadual			Municipal			Particular			Federal					
	Urbana	Rural	Total	Urbana	Rural	Total	Urbana	Rural	Total	Urbana	Rural	Total	Urbana	Rural	Total
<b>Codajás</b>															
Educação Infantil															
Creche.....	-	-	-	-	-	-	-	-	-	-	-	-	-	-	-
Pré-Escolar.....	-	-	-	15	3	18	-	-	-	-	-	-	15	3	18
Alfabetização.....	-	-	-	-	-	-	-	-	-	-	-	-	-	-	-
Ensino Fundamental .....	107	-	107	39	61	100	-	-	-	-	-	-	146	61	207
Ensino Médio .....	19	-	19	-	-	-	-	-	-	-	-	-	19	-	19
Educação Especial .....	-	-	-	8	-	8	-	-	-	-	-	-	8	-	8
Ensino Supletivo .....	31	-	31	2	1	3	-	-	-	-	-	-	33	1	34
Ensino Profissional .....	5	-	5	-	-	-	-	-	-	-	-	-	5	-	5
<b>MANAUS</b>															
Educação Infantil															
Creche.....	-	-	-	169	6	175	134	-	134	-	-	-	303	6	309
Pré-Escolar.....	-	-	-	1.411	441	1.852	853	-	853	-	-	-	2.264	441	2.705
Alfabetização.....	-	-	-	-	-	-	-	-	-	-	-	-	-	-	-
Ensino Fundamental .....	5.518	178	5.696	5.577	1.720	7.297	2.181	14	2.195	66	-	66	13.342	1.912	15.254
Ensino Médio .....	3.380	94	3.474	-	-	-	637	18	655	150	-	150	4.167	112	4.279
Educação Especial .....	140	2	142	98	1	99	80	-	80	-	-	-	318	3	321
Ensino Supletivo .....	823	32	855	531	215	746	12	-	12	-	-	-	1.366	247	1.613
Ensino Profissional .....	168	-	168	-	-	-	219	8	227	152	-	152	539	8	547
<b>Autazes</b>															
Educação Infantil															
Creche.....	-	-	-	5	3	8	-	-	-	-	-	-	5	3	8
Pré-Escolar.....	-	-	-	17	23	40	-	-	-	-	-	-	17	23	40
Alfabetização.....	-	-	-	-	-	-	-	-	-	-	-	-	-	-	-
Ensino Fundamental .....	99	-	99	12	232	244	-	-	-	-	-	-	111	232	343
Ensino Médio .....	30	-	30	-	-	-	-	-	-	-	-	-	30	-	30
Educação Especial .....	1	-	1	2	-	2	-	-	-	-	-	-	3	-	3
Ensino Supletivo .....	21	-	21	-	23	23	-	-	-	-	-	-	21	23	44
Ensino Profissional .....	1	-	1	-	-	-	-	-	-	-	-	-	1	-	1

CAPÍTULO 12 - ENSINO

Tabela 12.4 - Corpo docente por dependência administrativa e nível de ensino, segundo as mesorregiões, microrregiões e municípios - 2006

(continuação)

MESORREGIÕES MICRORREGIÕES E MUNICÍPIOS	CORPO DOCENTE												TOTAL		
	Estadual			Municipal			Particular			Federal					
	Urbana	Rural	Total	Urbana	Rural	Total	Urbana	Rural	Total	Urbana	Rural	Total	Urbana	Rural	Total
Careiro															
Educação Infantil															
Creche.....	-	-	-	-	-	-	12	-	12	-	-	-	12	-	12
Pré-Escolar.....	-	-	-	12	41	53	10	-	10	-	-	-	22	41	63
Alfabetização.....	-	-	-	-	-	-	-	-	-	-	-	-	-	-	-
Ensino Fundamental .....	47	53	100	28	252	280	-	-	-	-	-	-	75	305	380
Ensino Médio .....	35	22	57	-	-	-	-	-	-	-	-	-	35	22	57
Educação Especial .....	1	2	3	5	-	5	-	-	-	-	-	-	6	2	8
Ensino Supletivo .....	3	11	14	8	7	15	-	-	-	-	-	-	11	18	29
Ensino Profissional .....	13	-	13	-	-	-	-	-	-	-	-	-	13	-	13
Careiro da Várzea															
Educação Infantil															
Creche.....	-	-	-	-	3	3	-	-	-	-	-	-	-	3	3
Pré-Escolar.....	-	-	-	-	57	57	-	-	-	-	-	-	-	57	57
Alfabetização.....	-	-	-	-	-	-	-	-	-	-	-	-	-	-	-
Ensino Fundamental .....	26	74	100	-	179	179	-	-	-	-	-	-	26	253	279
Ensino Médio .....	31	31	62	-	-	-	-	-	-	-	-	-	31	31	62
Educação Especial .....	-	-	-	-	1	1	-	-	-	-	-	-	-	1	1
Ensino Supletivo .....	3	3	6	-	18	18	-	-	-	-	-	-	3	21	24
Ensino Profissional .....	-	-	-	-	-	-	-	-	-	-	-	-	-	-	-
Iranduba															
Educação Infantil															
Creche.....	-	-	-	2	-	2	3	-	3	-	-	-	5	-	5
Pré-Escolar.....	-	-	-	12	60	72	10	-	10	-	-	-	22	60	82
Alfabetização.....	-	-	-	-	-	-	-	-	-	-	-	-	-	-	-
Ensino Fundamental .....	53	27	80	89	223	312	3	-	3	-	-	-	145	250	395
Ensino Médio .....	42	26	68	-	-	-	-	-	-	-	-	-	42	26	68
Educação Especial .....	-	-	-	-	-	-	-	-	-	-	-	-	-	-	-
Ensino Supletivo .....	10	4	14	23	40	63	2	-	2	-	-	-	35	44	79
Ensino Profissional .....	10	-	10	-	-	-	-	-	-	-	-	-	10	-	10

**ANUÁRIO ESTATÍSTICO DO AMAZONAS**

**CAPÍTULO 12 - ENSINO**

**Tabela 12.4 - Corpo docente por dependência administrativa e nível de ensino, segundo as mesorregiões, microrregiões e municípios - 2006**

(continuação)

MESORREGIÕES MICRORREGIÕES E MUNICÍPIOS	CORPO DOCENTE												TOTAL		
	Estadual			Municipal			Particular			Federal					
	Urbana	Rural	Total	Urbana	Rural	Total	Urbana	Rural	Total	Urbana	Rural	Total	Urbana	Rural	Total
Manacapuru															
Educação Infantil															
Creche.....	-	-	-	-	-	-	1	-	1	-	-	-	1	-	1
Pré-Escolar.....	-	-	-	40	147	187	16	-	16	-	-	-	56	147	203
Alfabetização.....	-	-	-	-	-	-	-	-	-	-	-	-	-	-	-
Ensino Fundamental .....	256	24	280	108	364	472	9	-	9	-	-	-	373	388	761
Ensino Médio .....	124	13	137	-	-	-	-	-	-	-	-	-	124	13	137
Educação Especial .....	1	-	1	3	-	3	11	-	11	-	-	-	15	-	15
Ensino Supletivo .....	40	3	43	26	46	72	-	-	-	-	-	-	66	49	115
Ensino Profissional .....	1	-	1	-	-	-	-	-	-	-	-	-	1	-	1
Manaquiri															
Educação Infantil															
Creche.....	-	-	-	-	-	-	-	-	-	-	-	-	-	-	-
Pré-Escolar.....	-	-	-	6	38	44	-	-	-	-	-	-	6	38	44
Alfabetização.....	-	-	-	-	-	-	-	-	-	-	-	-	-	-	-
Ensino Fundamental .....	23	-	23	41	130	171	-	-	-	-	-	-	64	130	194
Ensino Médio .....	14	-	14	-	-	-	-	-	-	-	-	-	14	-	14
Educação Especial .....	-	-	-	-	-	-	-	-	-	-	-	-	-	-	-
Ensino Supletivo .....	-	-	-	3	17	20	-	-	-	-	-	-	3	17	20
Ensino Profissional .....	13	-	13	-	-	-	-	-	-	-	-	-	13	-	13
Manaus															
Educação Infantil															
Creche.....	-	-	-	162	-	162	118	-	118	-	-	-	280	-	280
Pré-Escolar.....	-	-	-	1.324	75	1.399	817	-	817	-	-	-	2.141	75	2.216
Alfabetização.....	-	-	-	-	-	-	-	-	-	-	-	-	-	-	-
Ensino Fundamental .....	5.014	-	5.014	5.299	340	5.639	2.169	14	2.183	66	-	66	12.548	354	12.902
Ensino Médio .....	3.104	2	3.106	-	-	-	637	18	655	150	-	150	3.891	20	3.911
Educação Especial .....	137	-	137	88	-	88	69	-	69	-	-	-	294	-	294
Ensino Supletivo .....	746	11	757	471	64	535	10	-	10	-	-	-	1.227	75	1.302
Ensino Profissional .....	130	-	130	-	-	-	219	8	227	152	-	152	501	8	509

CAPÍTULO 12 - ENSINO

Tabela 12.4 - Corpo docente por dependência administrativa e nível de ensino, segundo as mesorregiões, microrregiões e municípios - 2006

(continuação)

MESORREGIÕES MICRORREGIÕES E MUNICÍPIOS	CORPO DOCENTE												TOTAL		
	Estadual			Municipal			Particular			Federal					
	Urbana	Rural	Total	Urbana	Rural	Total	Urbana	Rural	Total	Urbana	Rural	Total	Urbana	Rural	Total
<b>RIO PRETO DA EVA</b>															
Educação Infantil															
Creche.....	-	-	-	14	2	16	7	-	7	-	-	-	21	2	23
Pré-Escolar.....	-	-	-	29	29	58	2	35	37	-	-	-	31	64	95
Alfabetização.....	-	-	-	-	-	-	-	-	-	-	-	-	-	-	-
Ensino Fundamental .....	44	-	44	173	169	342	-	29	29	-	-	-	217	198	415
Ensino Médio .....	37	-	37	-	-	-	-	16	16	-	-	-	37	16	53
Educação Especial .....	-	-	-	2	-	2	-	-	-	-	-	-	2	-	2
Ensino Supletivo .....	19	-	19	25	58	83	-	-	-	-	-	-	44	58	102
Ensino Profissional .....	12	-	12	-	-	-	-	-	-	-	-	-	12	-	12
Presidente Figueiredo															
Educação Infantil															
Creche.....	-	-	-	14	2	16	-	-	-	-	-	-	14	2	16
Pré-Escolar.....	-	-	-	16	29	45	-	34	34	-	-	-	16	63	79
Alfabetização.....	-	-	-	-	-	-	-	-	-	-	-	-	-	-	-
Ensino Fundamental .....	13	-	13	127	104	231	-	19	19	-	-	-	140	123	263
Ensino Médio .....	21	-	21	-	-	-	-	9	9	-	-	-	21	9	30
Educação Especial .....	-	-	-	-	-	-	-	-	-	-	-	-	-	-	-
Ensino Supletivo .....	7	-	7	14	40	54	-	-	-	-	-	-	21	40	61
Ensino Profissional .....	11	-	11	-	-	-	-	-	-	-	-	-	11	-	11
Rio Preto da Eva															
Educação Infantil															
Creche.....	-	-	-	-	-	-	7	-	7	-	-	-	7	-	7
Pré-Escolar.....	-	-	-	13	-	13	2	1	3	-	-	-	15	1	16
Alfabetização.....	-	-	-	-	-	-	-	-	-	-	-	-	-	-	-
Ensino Fundamental .....	31	-	31	46	65	111	-	10	10	-	-	-	77	75	152
Ensino Médio .....	16	-	16	-	-	-	-	7	7	-	-	-	16	7	23
Educação Especial .....	-	-	-	2	-	2	-	-	-	-	-	-	2	-	2
Ensino Supletivo .....	12	-	12	11	18	29	-	-	-	-	-	-	23	18	41
Ensino Profissional .....	1	-	1	-	-	-	-	-	-	-	-	-	1	-	1



ANUÁRIO ESTATÍSTICO DO AMAZONAS

CAPÍTULO 12 - ENSINO

Tabela 12.4 - Corpo docente por dependência administrativa e nível de ensino, segundo as mesorregiões, microrregiões e municípios - 2006

(continuação)

MESORREGIÕES MICRORREGIÕES E MUNICÍPIOS	CORPO DOCENTE												TOTAL		
	Estadual			Municipal			Particular			Federal					
	Urbana	Rural	Total	Urbana	Rural	Total	Urbana	Rural	Total	Urbana	Rural	Total	Urbana	Rural	Total
<b>ITACOATIARA</b>															
Educação Infantil															
Creche.....	-	-	-	58	4	62	-	-	-	-	-	-	58	4	62
Pré-Escolar.....	-	-	-	100	130	230	28	-	28	-	-	-	128	130	258
Alfabetização.....	-	-	-	-	-	-	-	-	-	-	-	-	-	-	-
Ensino Fundamental .....	427	61	488	477	779	1.256	54	-	54	-	-	-	958	840	1.798
Ensino Médio .....	187	31	218	-	-	-	5	-	5	-	-	-	192	31	223
Educação Especial .....	2	-	2	17	1	18	18	-	18	-	-	-	37	1	38
Ensino Supletivo .....	74	10	84	62	124	186	-	-	-	-	-	-	136	134	270
Ensino Profissional .....	66	-	66	-	-	-	-	-	-	-	-	-	66	-	66
Itacoatiara															
Educação Infantil															
Creche.....	-	-	-	24	-	24	-	-	-	-	-	-	24	-	24
Pré-Escolar.....	-	-	-	52	18	70	27	-	27	-	-	-	79	18	97
Alfabetização.....	-	-	-	-	-	-	-	-	-	-	-	-	-	-	-
Ensino Fundamental .....	234	20	254	362	425	787	52	-	52	-	-	-	648	445	1.093
Ensino Médio .....	115	15	130	-	-	-	5	-	5	-	-	-	120	15	135
Educação Especial .....	-	-	-	-	1	1	18	-	18	-	-	-	18	1	19
Ensino Supletivo .....	40	5	45	42	67	109	-	-	-	-	-	-	82	72	154
Ensino Profissional .....	11	-	11	-	-	-	-	-	-	-	-	-	11	-	11
Itapiranga															
Educação Infantil															
Creche.....	-	-	-	3	-	3	-	-	-	-	-	-	3	-	3
Pré-Escolar.....	-	-	-	10	20	30	-	-	-	-	-	-	10	20	30
Alfabetização.....	-	-	-	-	-	-	-	-	-	-	-	-	-	-	-
Ensino Fundamental .....	43	-	43	24	37	61	-	-	-	-	-	-	67	37	104
Ensino Médio .....	16	-	16	-	-	-	-	-	-	-	-	-	16	-	16
Educação Especial .....	1	-	1	3	-	3	-	-	-	-	-	-	4	-	4
Ensino Supletivo .....	4	-	4	-	8	8	-	-	-	-	-	-	4	8	12
Ensino Profissional .....	12	-	12	-	-	-	-	-	-	-	-	-	12	-	12

CAPÍTULO 12 - ENSINO

Tabela 12.4 - Corpo docente por dependência administrativa e nível de ensino, segundo as mesorregiões, microrregiões e municípios - 2006

(continuação)

MESORREGIÕES MICRORREGIÕES E MUNICÍPIOS	CORPO DOCENTE												TOTAL		
	Estadual			Municipal			Particular			Federal					
	Urbana	Rural	Total	Urbana	Rural	Total	Urbana	Rural	Total	Urbana	Rural	Total	Urbana	Rural	Total
Nova Olinda do Norte															
Educação Infantil															
Creche.....	-	-	-	27	-	27	-	-	-	-	-	-	27	-	27
Pré-Escolar.....	-	-	-	14	47	61	1	-	1	-	-	-	15	47	62
Alfabetização.....	-	-	-	-	-	-	-	-	-	-	-	-	-	-	-
Ensino Fundamental .....	84	-	84	38	157	195	2	-	2	-	-	-	124	157	281
Ensino Médio .....	22	-	22	-	-	-	-	-	-	-	-	-	22	-	22
Educação Especial .....	-	-	-	14	-	14	-	-	-	-	-	-	14	-	14
Ensino Supletivo .....	16	-	16	7	23	30	-	-	-	-	-	-	23	23	46
Ensino Profissional .....	16	-	16	-	-	-	-	-	-	-	-	-	16	-	16
Silves															
Educação Infantil															
Creche.....	-	-	-	-	-	-	-	-	-	-	-	-	-	-	-
Pré-Escolar.....	-	-	-	11	24	35	-	-	-	-	-	-	11	24	35
Alfabetização.....	-	-	-	-	-	-	-	-	-	-	-	-	-	-	-
Ensino Fundamental .....	20	8	28	26	88	114	-	-	-	-	-	-	46	96	142
Ensino Médio .....	20	-	20	-	-	-	-	-	-	-	-	-	20	-	20
Educação Especial .....	1	-	1	-	-	-	-	-	-	-	-	-	1	-	1
Ensino Supletivo .....	4	4	8	-	9	9	-	-	-	-	-	-	4	13	17
Ensino Profissional .....	25	-	25	-	-	-	-	-	-	-	-	-	25	-	25
Urucurituba															
Educação Infantil															
Creche.....	-	-	-	4	4	8	-	-	-	-	-	-	4	4	8
Pré-Escolar.....	-	-	-	13	21	34	-	-	-	-	-	-	13	21	34
Alfabetização.....	-	-	-	-	-	-	-	-	-	-	-	-	-	-	-
Ensino Fundamental .....	46	33	79	27	72	99	-	-	-	-	-	-	73	105	178
Ensino Médio .....	14	16	30	-	-	-	-	-	-	-	-	-	14	16	30
Educação Especial .....	-	-	-	-	-	-	-	-	-	-	-	-	-	-	-
Ensino Supletivo .....	10	1	11	13	17	30	-	-	-	-	-	-	23	18	41
Ensino Profissional .....	2	-	2	-	-	-	-	-	-	-	-	-	2	-	2

**ANUÁRIO ESTATÍSTICO DO AMAZONAS**

**CAPÍTULO 12 - ENSINO**

**Tabela 12.4 - Corpo docente por dependência administrativa e nível de ensino, segundo as mesorregiões, microrregiões e municípios - 2006**

(continuação)

MESORREGIÕES MICRORREGIÕES E MUNICÍPIOS	CORPO DOCENTE												TOTAL		
	Estadual			Municipal			Particular			Federal					
	Urbana	Rural	Total	Urbana	Rural	Total	Urbana	Rural	Total	Urbana	Rural	Total	Urbana	Rural	Total
<b>PARINTINS</b>															
Educação Infantil															
Creche.....	-	-	-	41	13	54	-	-	-	-	-	-	41	13	54
Pré-Escolar.....	-	-	-	254	274	528	-	-	-	-	-	-	254	274	528
Alfabetização.....	-	-	-	-	-	-	-	-	-	-	-	-	-	-	-
Ensino Fundamental .....	752	81	833	440	1.275	1.715	-	-	-	-	-	-	1.192	1.356	2.548
Ensino Médio .....	397	22	419	-	-	-	-	-	-	-	-	-	397	22	419
Educação Especial .....	1	1	2	1	-	1	67	-	67	-	-	-	69	1	70
Ensino Supletivo .....	88	6	94	75	197	272	-	4	4	-	-	-	163	207	370
Ensino Profissional .....	64	-	64	-	-	-	-	-	-	-	-	-	64	-	64
Barreirinha															
Educação Infantil															
Creche.....	-	-	-	-	6	6	-	-	-	-	-	-	-	6	6
Pré-Escolar.....	-	-	-	18	73	91	-	-	-	-	-	-	18	73	91
Alfabetização.....	-	-	-	-	-	-	-	-	-	-	-	-	-	-	-
Ensino Fundamental .....	76	66	142	30	199	229	-	-	-	-	-	-	106	265	371
Ensino Médio .....	24	17	41	-	-	-	-	-	-	-	-	-	24	17	41
Educação Especial .....	1	1	2	1	-	1	-	-	-	-	-	-	2	1	3
Ensino Supletivo .....	11	5	16	5	56	61	-	-	-	-	-	-	16	61	77
Ensino Profissional .....	2	-	2	-	-	-	-	-	-	-	-	-	2	-	2
Boa Vista do Ramos															
Educação Infantil															
Creche.....	-	-	-	5	-	5	-	-	-	-	-	-	5	-	5
Pré-Escolar.....	-	-	-	12	34	46	-	-	-	-	-	-	12	34	46
Alfabetização.....	-	-	-	-	-	-	-	-	-	-	-	-	-	-	-
Ensino Fundamental .....	62	-	62	9	79	88	-	-	-	-	-	-	71	79	150
Ensino Médio .....	19	-	19	-	-	-	-	-	-	-	-	-	19	-	19
Educação Especial .....	-	-	-	-	-	-	6	-	6	-	-	-	6	-	6
Ensino Supletivo .....	10	-	10	10	24	34	-	4	4	-	-	-	20	28	48
Ensino Profissional .....	12	-	12	-	-	-	-	-	-	-	-	-	12	-	12

CAPÍTULO 12 - ENSINO

Tabela 12.4 - Corpo docente por dependência administrativa e nível de ensino, segundo as mesorregiões, microrregiões e municípios - 2006

(continuação)

MESORREGIÕES MICRORREGIÕES E MUNICÍPIOS	CORPO DOCENTE												TOTAL		
	Estadual			Municipal			Particular			Federal					
	Urbana	Rural	Total	Urbana	Rural	Total	Urbana	Rural	Total	Urbana	Rural	Total	Urbana	Rural	Total
Maués															
Educação Infantil															
Creche.....	-	-	-	1	-	1	-	-	-	-	-	-	1	-	1
Pré-Escolar.....	-	-	-	32	72	104	-	-	-	-	-	-	32	72	104
Alfabetização.....	-	-	-	-	-	-	-	-	-	-	-	-	-	-	-
Ensino Fundamental .....	125	-	125	143	391	534	-	-	-	-	-	-	268	391	659
Ensino Médio .....	70	-	70	-	-	-	-	-	-	-	-	-	70	-	70
Educação Especial .....	-	-	-	-	-	-	19	-	19	-	-	-	19	-	19
Ensino Supletivo .....	15	-	15	9	76	85	-	-	-	-	-	-	24	76	100
Ensino Profissional .....	28	-	28	-	-	-	-	-	-	-	-	-	28	-	28
Nhamundá															
Educação Infantil															
Creche.....	-	-	-	6	-	6	-	-	-	-	-	-	6	-	6
Pré-Escolar.....	-	-	-	14	14	28	-	-	-	-	-	-	14	14	28
Alfabetização.....	-	-	-	-	-	-	-	-	-	-	-	-	-	-	-
Ensino Fundamental .....	50	8	58	18	126	144	-	-	-	-	-	-	68	134	202
Ensino Médio .....	20	-	20	-	-	-	-	-	-	-	-	-	20	-	20
Educação Especial .....	-	-	-	-	-	-	-	-	-	-	-	-	-	-	-
Ensino Supletivo .....	10	1	11	2	16	18	-	-	-	-	-	-	12	17	29
Ensino Profissional .....	4	-	4	-	-	-	-	-	-	-	-	-	4	-	4
Parintins															
Educação Infantil															
Creche.....	-	-	-	29	7	36	-	-	-	-	-	-	29	7	36
Pré-Escolar.....	-	-	-	149	49	198	-	-	-	-	-	-	149	49	198
Alfabetização.....	-	-	-	-	-	-	-	-	-	-	-	-	-	-	-
Ensino Fundamental .....	343	-	343	182	394	576	-	-	-	-	-	-	525	394	919
Ensino Médio .....	213	-	213	-	-	-	-	-	-	-	-	-	213	-	213
Educação Especial .....	-	-	-	-	-	-	42	-	42	-	-	-	42	-	42
Ensino Supletivo .....	34	-	34	42	15	57	-	-	-	-	-	-	76	15	91
Ensino Profissional .....	15	-	15	-	-	-	-	-	-	-	-	-	15	-	15

**ANUÁRIO ESTATÍSTICO DO AMAZONAS**

**CAPÍTULO 12 - ENSINO**

**Tabela 12.4 - Corpo docente por dependência administrativa e nível de ensino, segundo as mesorregiões, microrregiões e municípios - 2006**

(continuação)

MESORREGIÕES MICRORREGIÕES E MUNICÍPIOS	CORPO DOCENTE												TOTAL		
	Estadual			Municipal			Particular			Federal					
	Urbana	Rural	Total	Urbana	Rural	Total	Urbana	Rural	Total	Urbana	Rural	Total	Urbana	Rural	Total
<b>São Sebastião do Uatumã</b>															
Educação Infantil															
Creche.....	-	-	-	-	-	-	-	-	-	-	-	-	-	-	-
Pré-Escolar.....	-	-	-	18	14	32	-	-	-	-	-	-	18	14	32
Alfabetização.....	-	-	-	-	-	-	-	-	-	-	-	-	-	-	-
Ensino Fundamental .....	30	7	37	9	18	27	-	-	-	-	-	-	39	25	64
Ensino Médio .....	17	5	22	-	-	-	-	-	-	-	-	-	17	5	22
Educação Especial .....	-	-	-	-	-	-	-	-	-	-	-	-	-	-	-
Ensino Supletivo .....	6	-	6	-	-	-	-	-	-	-	-	-	6	-	6
Ensino Profissional .....	1	-	1	-	-	-	-	-	-	-	-	-	1	-	1
<b>Urucará</b>															
Educação Infantil															
Creche.....	-	-	-	-	-	-	-	-	-	-	-	-	-	-	-
Pré-Escolar.....	-	-	-	11	18	29	-	-	-	-	-	-	11	18	29
Alfabetização.....	-	-	-	-	-	-	-	-	-	-	-	-	-	-	-
Ensino Fundamental .....	66	-	66	49	68	117	-	-	-	-	-	-	115	68	183
Ensino Médio .....	34	-	34	-	-	-	-	-	-	-	-	-	34	-	34
Educação Especial .....	-	-	-	-	-	-	-	-	-	-	-	-	-	-	-
Ensino Supletivo .....	2	-	2	7	10	17	-	-	-	-	-	-	9	10	19
Ensino Profissional .....	2	-	2	-	-	-	-	-	-	-	-	-	2	-	2
<b>SUL AMAZONENSE</b>															
Educação Infantil															
Creche.....	-	-	-	58	-	58	-	-	-	-	-	-	58	-	58
Pré-Escolar.....	-	-	-	260	536	796	5	-	5	-	-	-	265	536	801
Alfabetização.....	-	-	-	-	-	-	-	-	-	-	-	-	-	-	-
Ensino Fundamental .....	949	34	983	545	1.346	1.891	13	-	13	-	-	-	1.507	1.380	2.887
Ensino Médio .....	399	11	410	-	-	-	-	-	-	-	-	-	399	11	410
Educação Especial .....	2	-	2	3	1	4	8	-	8	-	-	-	13	1	14
Ensino Supletivo .....	148	4	152	103	177	280	-	-	-	-	-	-	251	181	432
Ensino Profissional .....	93	-	93	-	-	-	-	-	-	-	-	-	93	-	93

CAPÍTULO 12 - ENSINO

Tabela 12.4 - Corpo docente por dependência administrativa e nível de ensino, segundo as mesorregiões, microrregiões e municípios - 2006

(continuação)

MESORREGIÕES MICRORREGIÕES E MUNICÍPIOS	CORPO DOCENTE												TOTAL		
	Estadual			Municipal			Particular			Federal			Urbana	Rural	Total
	Urbana	Rural	Total	Urbana	Rural	Total	Urbana	Rural	Total	Urbana	Rural	Total			
<b>BOCA DO ACRE</b>															
Educação Infantil															
Creche.....	-	-	-	7	-	7	-	-	-	-	-	-	7	-	7
Pré-Escolar.....	-	-	-	44	6	50	-	-	-	-	-	-	44	6	50
Alfabetização.....	-	-	-	-	-	-	-	-	-	-	-	-	-	-	-
Ensino Fundamental .....	162	10	172	111	257	368	-	-	-	-	-	-	273	267	540
Ensino Médio .....	44	1	45	-	-	-	-	-	-	-	-	-	44	1	45
Educação Especial .....	-	-	-	-	-	-	-	-	-	-	-	-	-	-	-
Ensino Supletivo .....	26	3	29	26	6	32	-	-	-	-	-	-	52	9	61
Ensino Profissional .....	24	-	24	-	-	-	-	-	-	-	-	-	24	-	24
Boca do Acre															
Educação Infantil															
Creche.....	-	-	-	-	-	-	-	-	-	-	-	-	-	-	-
Pré-Escolar.....	-	-	-	23	4	27	-	-	-	-	-	-	23	4	27
Alfabetização.....	-	-	-	-	-	-	-	-	-	-	-	-	-	-	-
Ensino Fundamental .....	117	-	117	69	181	250	-	-	-	-	-	-	186	181	367
Ensino Médio .....	30	-	30	-	-	-	-	-	-	-	-	-	30	-	30
Educação Especial .....	-	-	-	-	-	-	-	-	-	-	-	-	-	-	-
Ensino Supletivo .....	16	-	16	18	2	20	-	-	-	-	-	-	34	2	36
Ensino Profissional .....	14	-	14	-	-	-	-	-	-	-	-	-	14	-	14
Pauini															
Educação Infantil															
Creche.....	-	-	-	7	-	7	-	-	-	-	-	-	7	-	7
Pré-Escolar.....	-	-	-	21	2	23	-	-	-	-	-	-	21	2	23
Alfabetização.....	-	-	-	-	-	-	-	-	-	-	-	-	-	-	-
Ensino Fundamental .....	45	10	55	42	76	118	-	-	-	-	-	-	87	86	173
Ensino Médio .....	14	1	15	-	-	-	-	-	-	-	-	-	14	1	15
Educação Especial .....	-	-	-	-	-	-	-	-	-	-	-	-	-	-	-
Ensino Supletivo .....	10	3	13	8	4	12	-	-	-	-	-	-	18	7	25
Ensino Profissional .....	10	-	10	-	-	-	-	-	-	-	-	-	10	-	10

**ANUÁRIO ESTATÍSTICO DO AMAZONAS**

**CAPÍTULO 12 - ENSINO**

**Tabela 12.4 - Corpo docente por dependência administrativa e nível de ensino, segundo as mesorregiões, microrregiões e municípios - 2006**

(continuação)

MESORREGIÕES MICRORREGIÕES E MUNICÍPIOS	CORPO DOCENTE												TOTAL		
	Estadual			Municipal			Particular			Federal					
	Urbana	Rural	Total	Urbana	Rural	Total	Urbana	Rural	Total	Urbana	Rural	Total	Urbana	Rural	Total
<b>Tapauá</b>															
Educação Infantil															
Creche.....	-	-	-	4	-	4	-	-	-	-	-	-	4	-	4
Pré-Escolar.....	-	-	-	17	6	23	-	-	-	-	-	-	17	6	23
Alfabetização.....	-	-	-	-	-	-	-	-	-	-	-	-	-	-	-
Ensino Fundamental .....	41	-	41	51	116	167	-	-	-	-	-	-	92	116	208
Ensino Médio .....	21	-	21	-	-	-	-	-	-	-	-	-	21	-	21
Educação Especial .....	-	-	-	-	-	-	-	-	-	-	-	-	-	-	-
Ensino Supletivo .....	8	-	8	10	20	30	-	-	-	-	-	-	18	20	38
Ensino Profissional .....	24	-	24	-	-	-	-	-	-	-	-	-	24	-	24
<b>MADEIRA</b>															
Educação Infantil															
Creche.....	-	-	-	38	-	38	-	-	-	-	-	-	38	-	38
Pré-Escolar.....	-	-	-	167	409	576	5	-	5	-	-	-	172	409	581
Alfabetização.....	-	-	-	-	-	-	-	-	-	-	-	-	-	-	-
Ensino Fundamental .....	583	24	607	273	790	1.063	13	-	13	-	-	-	869	814	1.683
Ensino Médio .....	279	10	289	-	-	-	-	-	-	-	-	-	279	10	289
Educação Especial .....	-	-	-	3	1	4	8	-	8	-	-	-	11	1	12
Ensino Supletivo .....	98	1	99	53	67	120	-	-	-	-	-	-	151	68	219
Ensino Profissional .....	21	-	21	-	-	-	-	-	-	-	-	-	21	-	21
<b>Apuí</b>															
Educação Infantil															
Creche.....	-	-	-	8	-	8	-	-	-	-	-	-	8	-	8
Pré-Escolar.....	-	-	-	26	22	48	-	-	-	-	-	-	26	22	48
Alfabetização.....	-	-	-	-	-	-	-	-	-	-	-	-	-	-	-
Ensino Fundamental .....	45	-	45	-	78	78	-	-	-	-	-	-	45	78	123
Ensino Médio .....	21	-	21	-	-	-	-	-	-	-	-	-	21	-	21
Educação Especial .....	-	-	-	-	-	-	-	-	-	-	-	-	-	-	-
Ensino Supletivo .....	11	-	11	-	-	-	-	-	-	-	-	-	11	-	11
Ensino Profissional .....	1	-	1	-	-	-	-	-	-	-	-	-	1	-	1

CAPÍTULO 12 - ENSINO

Tabela 12.4 - Corpo docente por dependência administrativa e nível de ensino, segundo as mesorregiões, microrregiões e municípios - 2006

(continuação)

MESORREGIÕES MICRORREGIÕES E MUNICÍPIOS	CORPO DOCENTE												TOTAL		
	Estadual			Municipal			Particular			Federal					
	Urbana	Rural	Total	Urbana	Rural	Total	Urbana	Rural	Total	Urbana	Rural	Total	Urbana	Rural	Total
Borba															
Educação Infantil															
Creche.....	-	-	-	11	-	11	-	-	-	-	-	-	11	-	11
Pré-Escolar.....	-	-	-	23	108	131	-	-	-	-	-	-	23	108	131
Alfabetização.....	-	-	-	-	-	-	-	-	-	-	-	-	-	-	-
Ensino Fundamental .....	118	24	142	57	194	251	-	-	-	-	-	-	175	218	393
Ensino Médio .....	55	10	65	-	-	-	-	-	-	-	-	-	55	10	65
Educação Especial .....	-	-	-	3	1	4	-	-	-	-	-	-	3	1	4
Ensino Supletivo .....	15	1	16	16	6	22	-	-	-	-	-	-	31	7	38
Ensino Profissional .....	11	-	11	-	-	-	-	-	-	-	-	-	11	-	11
Humaitá															
Educação Infantil															
Creche.....	-	-	-	-	-	-	-	-	-	-	-	-	-	-	-
Pré-Escolar.....	-	-	-	43	84	127	5	-	5	-	-	-	48	84	132
Alfabetização.....	-	-	-	-	-	-	-	-	-	-	-	-	-	-	-
Ensino Fundamental .....	211	-	211	89	134	223	13	-	13	-	-	-	313	134	447
Ensino Médio .....	80	-	80	-	-	-	-	-	-	-	-	-	80	-	80
Educação Especial .....	-	-	-	-	-	-	-	-	-	-	-	-	-	-	-
Ensino Supletivo .....	25	-	25	21	25	46	-	-	-	-	-	-	46	25	71
Ensino Profissional .....	2	-	2	-	-	-	-	-	-	-	-	-	2	-	2
Manicoré															
Educação Infantil															
Creche.....	-	-	-	7	-	7	-	-	-	-	-	-	7	-	7
Pré-Escolar.....	-	-	-	53	135	188	-	-	-	-	-	-	53	135	188
Alfabetização.....	-	-	-	-	-	-	-	-	-	-	-	-	-	-	-
Ensino Fundamental .....	128	-	128	90	276	366	-	-	-	-	-	-	218	276	494
Ensino Médio .....	76	-	76	-	-	-	-	-	-	-	-	-	76	-	76
Educação Especial .....	-	-	-	-	-	-	8	-	8	-	-	-	8	-	8
Ensino Supletivo .....	31	-	31	12	35	47	-	-	-	-	-	-	43	35	78
Ensino Profissional .....	6	-	6	-	-	-	-	-	-	-	-	-	6	-	6



**ANUÁRIO ESTATÍSTICO DO AMAZONAS**

**CAPÍTULO 12 - ENSINO**

**Tabela 12.4 - Corpo docente por dependência administrativa e nível de ensino, segundo as mesorregiões, microrregiões e municípios - 2006**

(continuação)

MESORREGIÕES MICRORREGIÕES E MUNICÍPIOS	CORPO DOCENTE												TOTAL		
	Estadual			Municipal			Particular			Federal					
	Urbana	Rural	Total	Urbana	Rural	Total	Urbana	Rural	Total	Urbana	Rural	Total	Urbana	Rural	Total
<b>PURUS</b>															
Educação Infantil															
Creche.....	-	-	-	13	-	13	-	-	-	-	-	-	13	-	13
Pré-Escolar.....	-	-	-	49	121	170	-	-	-	-	-	-	49	121	170
Alfabetização.....	-	-	-	-	-	-	-	-	-	-	-	-	-	-	-
Ensino Fundamental .....	204	-	204	161	299	460	-	-	-	-	-	-	365	299	664
Ensino Médio .....	76	-	76	-	-	-	-	-	-	-	-	-	76	-	76
Educação Especial .....	2	-	2	-	-	-	-	-	-	-	-	-	2	-	2
Ensino Supletivo .....	24	-	24	24	104	128	-	-	-	-	-	-	48	104	152
Ensino Profissional .....	48	-	48	-	-	-	-	-	-	-	-	-	48	-	48
Canutama															
Educação Infantil															
Creche.....	-	-	-	2	-	2	-	-	-	-	-	-	2	-	2
Pré-Escolar.....	-	-	-	9	33	42	-	-	-	-	-	-	9	33	42
Alfabetização.....	-	-	-	-	-	-	-	-	-	-	-	-	-	-	-
Ensino Fundamental .....	42	-	42	14	48	62	-	-	-	-	-	-	56	48	104
Ensino Médio .....	15	-	15	-	-	-	-	-	-	-	-	-	15	-	15
Educação Especial .....	-	-	-	-	-	-	-	-	-	-	-	-	-	-	-
Ensino Supletivo .....	5	-	5	3	32	35	-	-	-	-	-	-	8	32	40
Ensino Profissional .....	7	-	7	-	-	-	-	-	-	-	-	-	7	-	7
Lábrea															
Educação Infantil															
Creche.....	-	-	-	7	-	7	-	-	-	-	-	-	7	-	7
Pré-Escolar.....	-	-	-	23	82	105	-	-	-	-	-	-	23	82	105
Alfabetização.....	-	-	-	-	-	-	-	-	-	-	-	-	-	-	-
Ensino Fundamental .....	121	-	121	96	135	231	-	-	-	-	-	-	217	135	352
Ensino Médio .....	40	-	40	-	-	-	-	-	-	-	-	-	40	-	40
Educação Especial .....	2	-	2	-	-	-	-	-	-	-	-	-	2	-	2
Ensino Supletivo .....	11	-	11	11	52	63	-	-	-	-	-	-	22	52	74
Ensino Profissional .....	17	-	17	-	-	-	-	-	-	-	-	-	17	-	17

CAPÍTULO 12 - ENSINO

Tabela 12.4 - Corpo docente por dependência administrativa e nível de ensino, segundo as mesorregiões, microrregiões e municípios - 2006

(conclusão)

MESORREGIÕES MICRORREGIÕES E MUNICÍPIOS	CORPO DOCENTE												TOTAL		
	Estadual			Municipal			Particular			Federal			Urbana	Rural	Total
	Urbana	Rural	Total	Urbana	Rural	Total	Urbana	Rural	Total	Urbana	Rural	Total			
Novo Aripuanã															
Educação Infantil															
Creche.....	-	-	-	12	-	12	-	-	-	-	-	-	12	-	12
Pré-Escolar.....	-	-	-	22	60	82	-	-	-	-	-	-	22	60	82
Alfabetização.....	-	-	-	-	-	-	-	-	-	-	-	-	-	-	-
Ensino Fundamental .....	81	-	81	37	108	145	-	-	-	-	-	-	118	108	226
Ensino Médio .....	47	-	47	-	-	-	-	-	-	-	-	-	47	-	47
Educação Especial .....	-	-	-	-	-	-	-	-	-	-	-	-	-	-	-
Ensino Supletivo .....	16	-	16	4	1	5	-	-	-	-	-	-	20	1	21
Ensino Profissional .....	1	-	1	-	-	-	-	-	-	-	-	-	1	-	1
<b>AMAZONAS</b>															
Educação Infantil															
Creche.....	-	1	1	482	30	512	150	-	150	-	-	-	632	31	663
Pré-Escolar.....	-	5	5	2.668	2.095	4.763	957	53	1.010	-	-	-	3.625	2.153	5.778
Alfabetização.....	-	-	-	-	-	-	-	-	-	-	-	-	-	-	-
Ensino Fundamental .....	10.081	576	10.657	8.553	8.941	17.494	2.291	43	2.334	66	-	66	20.991	9.560	30.551
Ensino Médio .....	5.289	225	5.514	-	58	58	642	34	676	183	-	183	6.114	317	6.431
Educação Especial .....	157	3	160	153	3	156	233	-	233	-	-	-	543	6	549
Ensino Supletivo .....	1.529	102	1.631	1.060	1.474	2.534	12	4	16	-	-	-	2.601	1.580	4.181
Ensino Profissional .....	675	-	675	-	-	-	219	8	227	161	-	161	1.055	8	1.063

FORNTE: SEDUC

Nota: O mesmo docente pode atuar em um ou mais nível / modalidade de ensino.

**ANUÁRIO ESTATÍSTICO DO AMAZONAS**

**CAPÍTULO 12 - ENSINO**

**Tabela 12.5 - Corpo docente por dependência administrativa e nível de ensino, segundo as mesorregiões, microrregiões e municípios - 2007**

(continua)

MESORREGIÕES MICRORREGIÕES E MUNICÍPIOS	CORPO DOCENTE												TOTAL		
	Estadual			Municipal			Particular			Federal					
	Urbana	Rural	Total	Urbana	Rural	Total	Urbana	Rural	Total	Urbana	Rural	Total	Urbana	Rural	Total
<b>NORTE AMAZONENSE</b>															
Educação Infantil.....	30	1	31	170	71	241	13	6	19	-	-	-	213	78	291
Ensino Fundamental .....	254	107	361	165	283	448	9	-	9	-	-	-	428	390	818
Ensino Médio .....	116	60	176	-	-	-	-	-	-	33	-	33	149	60	209
Educação Especial .....	-	-	-	-	-	-	-	-	-	-	-	-	-	-	-
Ensino Supletivo .....	37	15	52	24	52	76	-	-	-	8	-	8	69	67	136
Ensino Profissional .....	65	1	66	15	18	33	-	-	-	19	-	19	99	19	118
<b>RIO NEGRO</b>															
Educação Infantil.....	-	-	-	140	62	202	13	6	19	-	-	-	153	68	221
Ensino Fundamental .....	248	102	350	155	158	313	9	-	9	-	-	-	412	260	672
Ensino Médio .....	116	60	176	-	-	-	-	-	-	33	-	33	149	60	209
Educação Especial .....	-	-	-	-	-	-	-	-	-	-	-	-	-	-	-
Ensino Supletivo .....	37	15	52	24	52	76	-	-	-	8	-	8	69	67	136
Ensino Profissional .....	65	-	65	-	11	11	-	-	-	19	-	19	84	11	95
<b>Barcelos</b>															
Educação Infantil.....	-	-	-	53	4	57	-	-	-	-	-	-	53	4	57
Ensino Fundamental .....	64	-	64	37	31	68	-	-	-	-	-	-	101	31	132
Ensino Médio .....	26	-	26	-	-	-	-	-	-	-	-	-	26	-	26
Educação Especial .....	-	-	-	-	-	-	-	-	-	-	-	-	-	-	-
Ensino Supletivo .....	13	-	13	1	13	14	-	-	-	-	-	-	14	13	27
Ensino Profissional .....	-	-	-	-	-	-	-	-	-	-	-	-	-	-	-
<b>Novo Airão</b>															
Educação Infantil .....	-	-	-	17	-	17	4	6	10	-	-	-	21	6	27
Ensino Fundamental .....	47	-	47	53	-	53	-	-	-	-	-	-	100	-	100
Ensino Médio .....	26	-	26	-	-	-	-	-	-	-	-	-	26	-	26
Educação Especial .....	-	-	-	-	-	-	-	-	-	-	-	-	-	-	-
Ensino Supletivo .....	4	-	4	12	-	12	-	-	-	-	-	-	16	-	16
Ensino Profissional.....	23	-	23	-	11	11	-	-	-	-	-	-	23	11	34



**ANUÁRIO ESTATÍSTICO DO AMAZONAS**

**CAPÍTULO 12 - ENSINO**

**Tabela 12.5 - Corpo docente por dependência administrativa e nível de ensino, segundo as mesorregiões, microrregiões e municípios - 2007**

(continuação)

MESORREGIÕES MICRORREGIÕES E MUNICÍPIOS	CORPO DOCENTE												TOTAL		
	Estadual			Municipal			Particular			Federal					
	Urbana	Rural	Total	Urbana	Rural	Total	Urbana	Rural	Total	Urbana	Rural	Total	Urbana	Rural	Total
<b>Maraã</b>															
Educação Infantil .....	-	-	-	19	-	19	-	-	-	-	-	-	19	-	19
Ensino Fundamental .....	30	-	30	15	2	17	-	-	-	-	-	-	45	2	47
Ensino Médio .....	12	-	12	-	-	-	-	-	-	-	-	-	12	-	12
Educação Especial .....	0	-	-	-	-	-	-	-	-	-	-	-	-	-	-
Ensino Supletivo .....	5	-	5	7	111	118	-	-	-	-	-	-	12	111	123
Ensino Profissional .....	-	-	-	-	-	-	-	-	-	-	-	-	-	-	-
<b>SUDOESTE AMAZONENSE</b>															
Educação Infantil .....	-	4	4	419	186	605	21	-	21	-	-	-	440	190	630
Ensino Fundamental .....	1.047	92	1.139	617	756	1.373	18	-	18	-	-	-	1.682	848	2.530
Ensino Médio .....	411	41	452	-	5	5	-	-	-	-	-	-	411	46	457
Educação Especial .....	-	-	-	-	-	-	-	-	-	-	-	-	-	-	-
Ensino Supletivo .....	187	14	201	120	273	393	-	-	-	-	-	-	307	287	594
Ensino Profissional .....	68	-	68	-	-	-	-	-	-	-	-	-	68	-	68
<b>ALTO SOLIMÕES</b>															
Educação Infantil .....	-	4	4	216	139	355	19	-	19	-	-	-	235	143	378
Ensino Fundamental .....	605	75	680	363	600	963	13	-	13	-	-	-	981	675	1.656
Ensino Médio .....	264	41	305	-	5	5	-	-	-	-	-	-	264	46	310
Educação Especial .....	-	-	-	-	-	-	-	-	-	-	-	-	-	-	-
Ensino Supletivo .....	82	7	89	66	154	220	-	-	-	-	-	-	148	161	309
Ensino Profissional .....	45	-	45	-	-	-	-	-	-	-	-	-	45	-	45
<b>Amaturá</b>															
Educação Infantil.....	-	-	-	16	8	24	-	-	-	-	-	-	16	8	24
Ensino Fundamental .....	38	-	38	13	16	29	-	-	-	-	-	-	51	16	67
Ensino Médio .....	14	-	14	-	-	-	-	-	-	-	-	-	14	-	14
Educação Especial .....	-	-	-	-	-	-	-	-	-	-	-	-	-	-	-
Ensino Supletivo .....	11	-	11	-	-	-	-	-	-	-	-	-	11	-	11
Ensino Profissional .....	-	-	-	-	-	-	-	-	-	-	-	-	-	-	-



**ANUÁRIO ESTATÍSTICO DO AMAZONAS**

**CAPÍTULO 12 - ENSINO**

**Tabela 12.5 - Corpo docente por dependência administrativa e nível de ensino, segundo as mesorregiões, microrregiões e municípios - 2007**

(continuação)

MESORREGIÕES MICRORREGIÕES E MUNICÍPIOS	CORPO DOCENTE												TOTAL		
	Estadual			Municipal			Particular			Federal					
	Urbana	Rural	Total	Urbana	Rural	Total	Urbana	Rural	Total	Urbana	Rural	Total	Urbana	Rural	Total
Santo Antônio do Içá															
Educação Infantil .....	-	2	2	19	14	33	-	-	-	-	-	-	19	16	35
Ensino Fundamental .....	67	25	92	19	48	67	-	-	-	-	-	-	86	73	159
Ensino Médio .....	21	14	35	-	-	-	-	-	-	-	-	-	21	14	35
Educação Especial .....	-	-	-	-	-	-	-	-	-	-	-	-	-	-	-
Ensino Supletivo .....	10	1	11	5	11	16	-	-	-	-	-	-	15	12	27
Ensino Profissional .....	2	-	2	-	-	-	-	-	-	-	-	-	2	-	2
São Paulo de Olivença															
Educação Infantil .....	-	-	-	8	17	25	-	-	-	-	-	-	8	17	25
Ensino Fundamental .....	79	12	91	-	87	87	-	-	-	-	-	-	79	99	178
Ensino Médio .....	29	-	29	-	-	-	-	-	-	-	-	-	29	-	29
Educação Especial .....	-	-	-	-	-	-	-	-	-	-	-	-	-	-	-
Ensino Supletivo .....	24	3	27	-	30	30	-	-	-	-	-	-	24	33	57
Ensino Profissional .....	-	-	-	-	-	-	-	-	-	-	-	-	-	-	-
Tabatinga															
Educação Infantil .....	-	-	-	51	34	85	13	-	13	-	-	-	64	34	98
Ensino Fundamental .....	125	29	154	73	108	181	9	-	9	-	-	-	207	137	344
Ensino Médio .....	63	22	85	-	-	-	-	-	-	-	-	-	63	22	85
Educação Especial .....	-	-	-	-	-	-	-	-	-	-	-	-	-	-	-
Ensino Supletivo .....	8	-	8	13	15	28	-	-	-	-	-	-	21	15	36
Ensino Profissional .....	18	-	18	-	-	-	-	-	-	-	-	-	18	-	18
Tonantins															
Educação Infantil.....	-	-	-	19	19	38	-	-	-	-	-	-	19	19	38
Ensino Fundamental .....	53	-	53	15	41	56	-	-	-	-	-	-	68	41	109
Ensino Médio .....	25	-	25	-	5	5	-	-	-	-	-	-	25	5	30
Educação Especial .....	-	-	-	-	-	-	-	-	-	-	-	-	-	-	-
Ensino Supletivo .....	1	-	1	-	6	6	-	-	-	-	-	-	1	6	7
Ensino Profissional .....	-	-	-	-	-	-	-	-	-	-	-	-	-	-	-

Tabela 12.5 - Corpo docente por dependência administrativa e nível de ensino, segundo as mesorregiões, microrregiões e municípios - 2007

(continuação)

MESORREGIÕES MICRORREGIÕES E MUNICÍPIOS	CORPO DOCENTE												TOTAL		
	Estadual			Municipal			Particular			Federal					
	Urbana	Rural	Total	Urbana	Rural	Total	Urbana	Rural	Total	Urbana	Rural	Total	Urbana	Rural	Total
<b>JURUÁ</b>	-	-	-	-	-	-	-	-	-	-	-	-	-	-	-
Educação Infantil .....	-	-	-	203	47	250	2	-	2	-	-	-	205	47	252
Ensino Fundamental .....	442	17	459	254	156	410	5	-	5	-	-	-	701	173	874
Ensino Médio .....	147	-	147	-	-	-	-	-	-	-	-	-	147	-	147
Educação Especial .....	-	-	-	-	-	-	-	-	-	-	-	-	-	-	-
Ensino Supletivo .....	105	7	112	54	119	173	-	-	-	-	-	-	159	126	285
Ensino Profissional .....	23	-	23	-	-	-	-	-	-	-	-	-	23	-	23
<b>Carauari</b>	-	-	-	-	-	-	-	-	-	-	-	-	-	-	-
Educação Infantil .....	-	-	-	22	5	27	-	-	-	-	-	-	22	5	27
Ensino Fundamental .....	105	-	105	78	19	97	-	-	-	-	-	-	183	19	202
Ensino Médio .....	38	-	38	-	-	-	-	-	-	-	-	-	38	-	38
Educação Especial .....	-	-	-	-	-	-	-	-	-	-	-	-	-	-	-
Ensino Supletivo .....	24	-	24	18	19	37	-	-	-	-	-	-	42	19	61
Ensino Profissional .....	6	-	6	-	-	-	-	-	-	-	-	-	6	-	6
<b>Eirunepé</b>	-	-	-	-	-	-	-	-	-	-	-	-	-	-	-
Educação Infantil .....	-	-	-	61	-	61	2	-	2	-	-	-	63	-	63
Ensino Fundamental .....	146	-	146	72	2	74	5	-	5	-	-	-	223	2	225
Ensino Médio .....	41	-	41	-	-	-	-	-	-	-	-	-	41	-	41
Educação Especial .....	-	-	-	-	-	-	-	-	-	-	-	-	-	-	-
Ensino Supletivo .....	29	-	29	23	56	79	-	-	-	-	-	-	52	56	108
Ensino Profissional .....	-	-	-	-	-	-	-	-	-	-	-	-	-	-	-
<b>Envira</b>	-	-	-	-	-	-	-	-	-	-	-	-	-	-	-
Educação Infantil .....	-	-	-	32	-	32	-	-	-	-	-	-	32	-	32
Ensino Fundamental .....	60	-	60	11	26	37	-	-	-	-	-	-	71	26	97
Ensino Médio .....	9	-	9	-	-	-	-	-	-	-	-	-	9	-	9
Educação Especial .....	-	-	-	-	-	-	-	-	-	-	-	-	-	-	-
Ensino Supletivo .....	21	-	21	-	-	-	-	-	-	-	-	-	21	-	21
Ensino Profissional .....	-	-	-	-	-	-	-	-	-	-	-	-	-	-	-



**ANUÁRIO ESTATÍSTICO DO AMAZONAS**

**CAPÍTULO 12 - ENSINO**

**Tabela 12.5 - Corpo docente por dependência administrativa e nível de ensino, segundo as mesorregiões, microrregiões e municípios - 2007**

(continuação)

MESORREGIÕES MICRORREGIÕES E MUNICÍPIOS	CORPO DOCENTE												TOTAL		
	Estadual			Municipal			Particular			Federal					
	Urbana	Rural	Total	Urbana	Rural	Total	Urbana	Rural	Total	Urbana	Rural	Total	Urbana	Rural	Total
Guajará	-	-	-	-	-	-	-	-	-	-	-	-	-	-	-
Educação Infantil .....	-	-	-	19	35	54	-	-	-	-	-	-	19	35	54
Ensino Fundamental .....	16	17	33	34	14	48	-	-	-	-	-	-	50	31	81
Ensino Médio .....	6	-	6	-	-	-	-	-	-	-	-	-	6	-	6
Educação Especial .....	-	-	-	-	-	-	-	-	-	-	-	-	-	-	-
Ensino Supletivo .....	16	7	23	-	2	2	-	-	-	-	-	-	16	9	25
Ensino Profissional .....	-	-	-	-	-	-	-	-	-	-	-	-	-	-	-
Ipixuna	-	-	-	-	-	-	-	-	-	-	-	-	-	-	-
Educação Infantil .....	-	-	-	18	2	20	-	-	-	-	-	-	18	2	20
Ensino Fundamental .....	50	-	50	31	21	52	-	-	-	-	-	-	81	21	102
Ensino Médio .....	28	-	28	-	-	-	-	-	-	-	-	-	28	-	28
Educação Especial .....	-	-	-	-	-	-	-	-	-	-	-	-	-	-	-
Ensino Supletivo .....	6	-	6	4	6	10	-	-	-	-	-	-	10	6	16
Ensino Profissional .....	10	-	10	-	-	-	-	-	-	-	-	-	10	-	10
Itamarati	-	-	-	-	-	-	-	-	-	-	-	-	-	-	-
Educação Infantil.....	-	-	-	38	1	39	-	-	-	-	-	-	38	1	39
Ensino Fundamental .....	38	-	38	3	54	57	-	-	-	-	-	-	41	54	95
Ensino Médio .....	11	-	11	-	-	-	-	-	-	-	-	-	11	-	11
Educação Especial .....	-	-	-	-	-	-	-	-	-	-	-	-	-	-	-
Ensino Supletivo .....	8	-	8	7	31	38	-	-	-	-	-	-	15	31	46
Ensino Profissional .....	7	-	7	-	-	-	-	-	-	-	-	-	7	-	7
Juruá	-	-	-	-	-	-	-	-	-	-	-	-	-	-	-
Educação Infantil .....	-	-	-	13	4	17	-	-	-	-	-	-	13	4	17
Ensino Fundamental .....	27	-	27	25	20	45	-	-	-	-	-	-	52	20	72
Ensino Médio .....	14	-	14	-	-	-	-	-	-	-	-	-	14	-	14
Educação Especial .....	-	-	-	-	-	-	-	-	-	-	-	-	-	-	-
Ensino Supletivo .....	1	-	1	2	5	7	-	-	-	-	-	-	3	5	8
Ensino Profissional .....	-	-	-	-	-	-	-	-	-	-	-	-	-	-	-

CAPÍTULO 12 - ENSINO

Tabela 12.5 - Corpo docente por dependência administrativa e nível de ensino, segundo as mesorregiões, microrregiões e municípios - 2007

(continuação)

MESORREGIÕES MICRORREGIÕES E MUNICÍPIOS	CORPO DOCENTE												TOTAL		
	Estadual			Municipal			Particular			Federal					
	Urbana	Rural	Total	Urbana	Rural	Total	Urbana	Rural	Total	Urbana	Rural	Total	Urbana	Rural	Total
<b>CENTRO AMAZONENSE</b>	-	-	-	-	-	-	-	-	-	-	-	-	-	-	-
Educação Infantil.....	13	-	13	2.188	719	2.907	709	13	722	-	-	-	2.910	732	3.642
Ensino Fundamental .....	6.474	307	6.781	5.740	2.407	8.147	1.519	44	1.563	-	-	-	13.733	2.758	16.491
Ensino Médio .....	4.019	164	4.183	39	33	72	369	19	388	112	-	112	4.539	216	4.755
Educação Especial .....	13	-	13	12	-	12	21	-	21	-	-	-	46	-	46
Ensino Supletivo .....	1.034	62	1.096	736	625	1.361	11	2	13	33	-	33	1.814	689	2.503
Ensino Profissional .....	508	-	508	2	-	2	25	14	39	109	-	109	644	14	658
<b>TEFÉ</b>	-	-	-	-	-	-	-	-	-	-	-	-	-	-	-
Educação Infantil.....	-	-	-	99	50	149	7	-	7	-	-	-	106	50	156
Ensino Fundamental .....	289	38	327	205	102	307	10	-	10	-	-	-	504	140	644
Ensino Médio .....	117	-	117	-	-	-	-	-	-	-	-	-	117	-	117
Educação Especial .....	-	-	-	-	-	-	8	-	8	-	-	-	8	-	8
Ensino Supletivo .....	64	14	78	37	78	115	-	-	-	-	-	-	101	92	193
Ensino Profissional .....	5	-	5	-	-	-	-	-	-	-	-	-	5	-	5
<b>Alvarães.</b>	-	-	-	-	-	-	-	-	-	-	-	-	-	-	-
Educação Infantil .....	-	-	-	14	8	22	-	-	-	-	-	-	14	8	22
Ensino Fundamental .....	30	18	48	19	21	40	-	-	-	-	-	-	49	39	88
Ensino Médio .....	20	-	20	-	-	-	-	-	-	-	-	-	20	-	20
Educação Especial .....	-	-	-	-	-	-	-	-	-	-	-	-	-	-	-
Ensino Supletivo .....	-	4	4	9	23	32	-	-	-	-	-	-	9	27	36
Ensino Profissional .....	1	-	1	-	-	-	-	-	-	-	-	-	1	-	1
<b>Tefé</b>	-	-	-	-	-	-	-	-	-	-	-	-	-	-	-
Educação Infantil .....	-	-	-	61	20	81	7	-	7	-	-	-	68	20	88
Ensino Fundamental .....	226	20	246	155	73	228	10	-	10	-	-	-	391	93	484
Ensino Médio .....	91	-	91	-	-	-	-	-	-	-	-	-	91	-	91
Educação Especial .....	-	-	-	-	-	-	8	-	8	-	-	-	8	-	8
Ensino Supletivo .....	56	10	66	23	44	67	-	-	-	-	-	-	79	54	133
Ensino Profissional .....	4	-	4	-	-	-	-	-	-	-	-	-	4	-	4

**CAPÍTULO 12 - ENSINO**

**Tabela 12.5 - Corpo docente por dependência administrativa e nível de ensino, segundo as mesorregiões, microrregiões e municípios - 2007**

(continuação)

MESORREGIÕES MICRORREGIÕES E MUNICÍPIOS	CORPO DOCENTE												TOTAL		
	Estadual			Municipal			Particular			Federal					
	Urbana	Rural	Total	Urbana	Rural	Total	Urbana	Rural	Total	Urbana	Rural	Total	Urbana	Rural	Total
<b>Uarini</b>															
Educação Infantil.....	-	-	-	24	22	46	-	-	-	-	-	-	24	22	46
Ensino Fundamental .....	33	-	33	31	8	39	-	-	-	-	-	-	64	8	72
Ensino Médio .....	6	-	6	-	-	-	-	-	-	-	-	-	6	-	6
Educação Especial .....	-	-	-	-	-	-	-	-	-	-	-	-	-	-	-
Ensino Supletivo .....	8	-	8	5	11	16	-	-	-	-	-	-	13	11	24
Ensino Profissional .....	-	-	-	-	-	-	-	-	-	-	-	-	-	-	-
<b>COARÍ</b>															
Educação Infantil.....	-	-	-	221	42	263	10	-	10	-	-	-	231	42	273
Ensino Fundamental .....	564	18	582	298	449	747	25	-	25	-	-	-	887	467	1.354
Ensino Médio .....	233	5	238	9	27	36	-	-	-	19	-	19	261	32	293
Educação Especial .....	-	-	-	3	-	3	-	-	-	-	-	-	3	-	3
Ensino Supletivo .....	94	2	96	54	86	140	-	-	-	-	-	-	148	88	236
Ensino Profissional .....	61	-	61	-	-	-	-	-	-	7	-	7	68	-	68
<b>Anamá</b>															
Educação Infantil .....	-	-	-	9	2	11	-	-	-	-	-	-	9	2	11
Ensino Fundamental .....	26	18	44	24	11	35	-	-	-	-	-	-	50	29	79
Ensino Médio .....	30	5	35	-	-	-	-	-	-	-	-	-	30	5	35
Educação Especial .....	-	-	-	-	-	-	-	-	-	-	-	-	-	-	-
Ensino Supletivo .....	4	2	6	1	4	5	-	-	-	-	-	-	5	6	11
Ensino Profissional .....	9	-	9	-	-	-	-	-	-	-	-	-	9	-	9
<b>Anori</b>															
Educação Infantil .....	-	-	-	16	27	43	-	-	-	-	-	-	16	27	43
Ensino Fundamental .....	70	-	70	46	30	76	-	-	-	-	-	-	116	30	146
Ensino Médio .....	35	-	35	-	-	-	-	-	-	-	-	-	35	-	35
Educação Especial .....	-	-	-	-	-	-	-	-	-	-	-	-	-	-	-
Ensino Supletivo .....	4	-	4	9	10	19	-	-	-	-	-	-	13	10	23
Ensino Profissional .....	-	-	-	-	-	-	-	-	-	-	-	-	-	-	-

CAPÍTULO 12 - ENSINO

Tabela 12.5 - Corpo docente por dependência administrativa e nível de ensino, segundo as mesorregiões, microrregiões e municípios - 2007

(continuação)

MESORREGIÕES MICRORREGIÕES E MUNICÍPIOS	CORPO DOCENTE												TOTAL		
	Estadual			Municipal			Particular			Federal					
	Urbana	Rural	Total	Urbana	Rural	Total	Urbana	Rural	Total	Urbana	Rural	Total	Urbana	Rural	Total
<b>Beruri</b>															
Educação Infantil .....	-	-	-	10	3	13	-	-	-	-	-	-	10	3	13
Ensino Fundamental .....	44	-	44	38	43	81	-	-	-	-	-	-	82	43	125
Ensino Médio .....	16	-	16	-	-	-	-	-	-	-	-	-	16	-	16
Educação Especial .....	-	-	-	-	-	-	-	-	-	-	-	-	-	-	-
Ensino Supletivo .....	3	-	3	-	-	-	-	-	-	-	-	-	3	-	3
Ensino Profissional .....	-	-	-	-	-	-	-	-	-	-	-	-	-	-	-
<b>Caapiranga</b>															
Educação Infantil .....	-	-	-	11	8	19	-	-	-	-	-	-	11	8	19
Ensino Fundamental .....	37	-	37	15	58	73	-	-	-	-	-	-	52	58	110
Ensino Médio .....	17	-	17	-	-	-	-	-	-	-	-	-	17	-	17
Educação Especial .....	-	-	-	-	-	-	-	-	-	-	-	-	-	-	-
Ensino Supletivo .....	8	-	8	3	9	12	-	-	-	-	-	-	11	9	20
Ensino Profissional .....	23	-	23	-	-	-	-	-	-	-	-	-	23	-	23
<b>Coari</b>															
Educação Infantil.....	-	-	-	152	-	152	10	-	10	-	-	-	162	-	162
Ensino Fundamental .....	287	-	287	133	288	421	25	-	25	-	-	-	445	288	733
Ensino Médio .....	109	-	109	9	27	36	-	-	-	19	-	19	137	27	164
Educação Especial .....	-	-	-	-	-	-	-	-	-	-	-	-	-	-	-
Ensino Supletivo .....	38	-	38	38	50	88	-	-	-	-	-	-	76	50	126
Ensino Profissional .....	24	-	24	-	-	-	-	-	-	7	-	7	31	-	31
<b>Codajás</b>															
Educação Infantil .....	-	-	-	23	2	25	-	-	-	-	-	-	23	2	25
Ensino Fundamental .....	100	-	100	42	19	61	-	-	-	-	-	-	142	19	161
Ensino Médio .....	26	-	26	-	-	-	-	-	-	-	-	-	26	-	26
Educação Especial .....	-	-	-	3	-	3	-	-	-	-	-	-	3	-	3
Ensino Supletivo .....	37	-	37	3	13	16	-	-	-	-	-	-	40	13	53
Ensino Profissional .....	5	-	5	-	-	-	-	-	-	-	-	-	5	-	5

**CAPÍTULO 12 - ENSINO**

**Tabela 12.5 - Corpo docente por dependência administrativa e nível de ensino, segundo as mesorregiões, microrregiões e municípios - 2007**

(continuação)

MESORREGIÕES MICRORREGIÕES E MUNICÍPIOS	CORPO DOCENTE												TOTAL		
	Estadual			Municipal			Particular			Federal					
	Urbana	Rural	Total	Urbana	Rural	Total	Urbana	Rural	Total	Urbana	Rural	Total	Urbana	Rural	Total
<b>MANAUS</b>															
Educação Infantil.....	13	-	13	1.495	347	1.842	675	2	677	-	-	-	2.183	349	2.532
Ensino Fundamental .....	4.900	155	5.055	4.666	1.136	5.802	1.459	24	1.483	-	-	-	11.025	1.315	12.340
Ensino Médio .....	3.046	103	3.149	30	-	30	360	8	368	93	-	93	3.529	111	3.640
Educação Especial .....	13	-	13	9	-	9	13	-	13	-	-	-	35	-	35
Ensino Supletivo .....	720	35	755	488	171	659	11	-	11	33	-	33	1.252	206	1.458
Ensino Profissional .....	236	-	236	2	-	2	25	14	39	102	-	102	365	14	379
<b>Autazes</b>															
Educação Infantil.....	-	-	-	26	15	41	-	-	-	-	-	-	26	15	41
Ensino Fundamental .....	94	-	94	-	160	160	-	-	-	-	-	-	94	160	254
Ensino Médio .....	51	-	51	-	-	-	-	-	-	-	-	-	51	-	51
Educação Especial .....	-	-	-	-	-	-	-	-	-	-	-	-	-	-	-
Ensino Supletivo .....	22	-	22	-	14	14	-	-	-	-	-	-	22	14	36
Ensino Profissional .....	11	-	11	2	-	2	-	-	-	-	-	-	13	-	13
<b>Careiro</b>															
Educação Infantil .....	-	-	-	-	29	29	18	-	18	-	-	-	18	29	47
Ensino Fundamental .....	58	52	110	15	158	173	-	-	-	-	-	-	73	210	283
Ensino Médio .....	46	29	75	30	-	30	-	-	-	-	-	-	76	29	105
Educação Especial .....	-	-	-	-	-	-	-	-	-	-	-	-	-	-	-
Ensino Supletivo .....	1	14	15	9	11	20	-	-	-	-	-	-	10	25	35
Ensino Profissional .....	13	-	13	-	-	-	-	-	-	-	-	-	13	-	13
<b>Careiro da Várzea</b>															
Educação Infantil .....	-	-	-	3	18	21	2	-	2	-	-	-	5	18	23
Ensino Fundamental .....	21	58	79	16	91	107	-	-	-	-	-	-	37	149	186
Ensino Médio .....	36	29	65	-	-	-	-	-	-	-	-	-	36	29	65
Educação Especial .....	-	-	-	-	-	-	-	-	-	-	-	-	-	-	-
Ensino Supletivo .....	4	1	5	2	2	4	-	-	-	-	-	-	6	3	9
Ensino Profissional .....	-	-	-	-	-	-	-	-	-	-	-	-	-	-	-

## CAPÍTULO 12 - ENSINO

Tabela 12.5 - Corpo docente por dependência administrativa e nível de ensino, segundo as mesorregiões, microrregiões e municípios - 2007

(continuação)

MESORREGIÕES MICRORREGIÕES E MUNICÍPIOS	CORPO DOCENTE												TOTAL		
	Estadual			Municipal			Particular			Federal					
	Urbana	Rural	Total	Urbana	Rural	Total	Urbana	Rural	Total	Urbana	Rural	Total	Urbana	Rural	Total
Iranduba															
Educação Infantil .....	-	-	-	9	50	59	12	-	12	-	-	-	21	50	71
Ensino Fundamental .....	45	25	70	81	168	249	3	-	3	-	-	-	129	193	322
Ensino Médio .....	34	34	68	-	-	-	-	-	-	-	-	-	34	34	68
Educação Especial .....	-	-	-	-	-	-	-	-	-	-	-	-	-	-	-
Ensino Supletivo .....	11	6	17	16	40	56	2	-	2	-	-	-	29	46	75
Ensino Profissional .....	14	-	14	-	-	-	-	-	-	-	-	-	14	-	14
Manacapuru															
Educação Infantil .....	-	-	-	39	139	178	13	2	15	-	-	-	52	141	193
Ensino Fundamental .....	285	20	305	139	187	326	6	10	16	-	-	-	430	217	647
Ensino Médio .....	134	10	144	-	-	-	-	-	-	-	-	-	134	10	144
Educação Especial .....	-	-	-	-	-	-	-	-	-	-	-	-	-	-	-
Ensino Supletivo .....	33	-	33	18	39	57	-	-	-	-	-	-	51	39	90
Ensino Profissional .....	-	-	-	-	-	-	-	-	-	-	-	-	-	-	-
Manaquiri															
Educação Infantil .....	-	-	-	6	27	33	-	-	-	-	-	-	6	27	33
Ensino Fundamental .....	22	-	22	43	90	133	-	-	-	-	-	-	65	90	155
Ensino Médio .....	22	-	22	-	-	-	-	-	-	-	-	-	22	-	22
Educação Especial .....	-	-	-	-	-	-	-	-	-	-	-	-	-	-	-
Ensino Supletivo .....	-	-	-	2	18	20	-	-	-	-	-	-	2	18	20
Ensino Profissional .....	14	-	14	-	-	-	-	-	-	-	-	-	14	-	14
Manaus															
Educação Infantil .....	13	-	13	1.412	69	1.481	630	-	630	-	-	-	2.055	69	2.124
Ensino Fundamental .....	4.375	-	4.375	4.372	282	4.654	1.450	14	1.464	-	-	-	10.197	296	10.493
Ensino Médio .....	2.723	1	2.724	-	-	-	360	8	368	93	-	93	3.176	9	3.185
Educação Especial .....	13	-	13	9	-	9	13	-	13	-	-	-	35	-	35
Ensino Supletivo .....	649	14	663	441	47	488	9	-	9	33	-	33	1.132	61	1.193
Ensino Profissional .....	184	-	184	-	-	-	25	14	39	102	-	102	311	14	325

**ANUÁRIO ESTATÍSTICO DO AMAZONAS**

**CAPÍTULO 12 - ENSINO**

**Tabela 12.5 - Corpo docente por dependência administrativa e nível de ensino, segundo as mesorregiões, microrregiões e municípios - 2007**

(continuação)

MESORREGIÕES MICRORREGIÕES E MUNICÍPIOS	CORPO DOCENTE												TOTAL		
	Estadual			Municipal			Particular			Federal					
	Urbana	Rural	Total	Urbana	Rural	Total	Urbana	Rural	Total	Urbana	Rural	Total	Urbana	Rural	Total
<b>RIO PRETO DA EVA</b>	-	-	-	-	-	-	-	-	-	-	-	-	-	-	-
Educação Infantil.....	-	-	-	73	36	109	-	11	11	-	-	-	73	47	120
Ensino Fundamental .....	51	-	51	137	120	257	-	20	20	-	-	-	188	140	328
Ensino Médio .....	39	-	39	-	-	-	-	11	11	-	-	-	39	11	50
Educação Especial .....	-	-	-	-	-	-	-	-	-	-	-	-	-	-	-
Ensino Supletivo .....	26	-	26	26	68	94	-	-	-	-	-	-	52	68	120
Ensino Profissional .....	34	-	34	-	-	-	-	-	-	-	-	-	34	-	34
<b>Presidente Figueiredo</b>	-	-	-	-	-	-	-	-	-	-	-	-	-	-	-
Educação Infantil.....	-	-	-	46	30	76	-	11	11	-	-	-	46	41	87
Ensino Fundamental .....	23	-	23	84	86	170	-	17	17	-	-	-	107	103	210
Ensino Médio .....	14	-	14	-	-	-	-	8	8	-	-	-	14	8	22
Educação Especial .....	-	-	-	-	-	-	-	-	-	-	-	-	-	-	-
Ensino Supletivo .....	13	-	13	17	60	77	-	-	-	-	-	-	30	60	90
Ensino Profissional .....	24	-	24	-	-	-	-	-	-	-	-	-	24	-	24
<b>Rio Preto da Eva</b>	-	-	-	-	-	-	-	-	-	-	-	-	-	-	-
Educação Infantil .....	-	-	-	27	6	33	-	-	-	-	-	-	27	6	33
Ensino Fundamental .....	28	-	28	53	34	87	-	3	3	-	-	-	81	37	118
Ensino Médio .....	25	-	25	-	-	-	-	3	3	-	-	-	25	3	28
Educação Especial .....	-	-	-	-	-	-	-	-	-	-	-	-	-	-	-
Ensino Supletivo .....	13	-	13	9	8	17	-	-	-	-	-	-	22	8	30
Ensino Profissional .....	10	-	10	-	-	-	-	-	-	-	-	-	10	-	10
<b>ITACOATIARA</b>	-	-	-	-	-	-	-	-	-	-	-	-	-	-	-
Educação Infantil.....	-	-	-	177	66	243	34	-	34	-	-	-	211	66	277
Ensino Fundamental .....	397	55	452	488	394	882	51	-	51	-	-	-	936	449	1.385
Ensino Médio .....	208	28	236	-	-	-	9	-	9	-	-	-	217	28	245
Educação Especial .....	-	-	-	-	-	-	-	-	-	-	-	-	-	-	-
Ensino Supletivo .....	60	7	67	71	105	176	-	-	-	-	-	-	131	112	243
Ensino Profissional .....	48	-	48	-	-	-	-	-	-	-	-	-	48	-	48





**ANUÁRIO ESTATÍSTICO DO AMAZONAS**

**CAPÍTULO 12 - ENSINO**

**Tabela 12.5 - Corpo docente por dependência administrativa e nível de ensino, segundo as mesorregiões, microrregiões e municípios - 2007**

(continuação)

MESORREGIÕES MICRORREGIÕES E MUNICÍPIOS	CORPO DOCENTE												TOTAL		
	Estadual			Municipal			Particular			Federal					
	Urbana	Rural	Total	Urbana	Rural	Total	Urbana	Rural	Total	Urbana	Rural	Total	Urbana	Rural	Total
<b>Urucurituba</b>															
Educação Infantil.....	-	-	-	21	14	35	-	-	-	-	-	-	21	14	35
Ensino Fundamental .....	54	23	77	31	14	45	-	-	-	-	-	-	85	37	122
Ensino Médio .....	16	10	26	-	-	-	-	-	-	-	-	-	16	10	26
Educação Especial .....	-	-	-	-	-	-	-	-	-	-	-	-	-	-	-
Ensino Supletivo .....	8	3	11	7	3	10	-	-	-	-	-	-	15	6	21
Ensino Profissional .....	14	-	14	-	-	-	-	-	-	-	-	-	14	-	14
<b>PARINTINS</b>															
Educação Infantil.....	-	-	-	300	244	544	17	-	17	-	-	-	317	244	561
Ensino Fundamental .....	670	96	766	434	600	1.034	25	-	25	-	-	-	1.129	696	1.825
Ensino Médio .....	376	28	404	-	6	6	-	-	-	-	-	-	376	34	410
Educação Especial .....	-	-	-	-	-	-	-	-	-	-	-	-	-	-	-
Ensino Supletivo .....	70	4	74	60	117	177	-	2	2	-	-	-	130	123	253
Ensino Profissional .....	124	-	124	-	-	-	-	-	-	-	-	-	124	-	124
<b>Barreirinha</b>															
Educação Infantil .....	-	-	-	15	65	80	-	-	-	-	-	-	15	65	80
Ensino Fundamental .....	63	77	140	30	71	101	-	-	-	-	-	-	93	148	241
Ensino Médio .....	27	19	46	-	-	-	-	-	-	-	-	-	27	19	46
Educação Especial .....	-	-	-	-	-	-	-	-	-	-	-	-	-	-	-
Ensino Supletivo .....	12	4	16	-	25	25	-	-	-	-	-	-	12	29	41
Ensino Profissional .....	17	-	17	-	-	-	-	-	-	-	-	-	17	-	17
<b>Boa Vista do Ramos</b>															
Educação Infantil.....	-	-	-	27	33	60	2	-	2	-	-	-	29	33	62
Ensino Fundamental .....	58	-	58	2	47	49	6	-	6	-	-	-	66	47	113
Ensino Médio .....	23	-	23	-	-	-	-	-	-	-	-	-	23	-	23
Educação Especial .....	-	-	-	-	-	-	-	-	-	-	-	-	-	-	-
Ensino Supletivo .....	5	-	5	7	13	20	-	2	2	-	-	-	12	15	27
Ensino Profissional .....	17	-	17	-	-	-	-	-	-	-	-	-	17	-	17

CAPÍTULO 12 - ENSINO

Tabela 12.5 - Corpo docente por dependência administrativa e nível de ensino, segundo as mesorregiões, microrregiões e municípios - 2007

(continuação)

MESORREGIÕES MICRORREGIÕES E MUNICÍPIOS	CORPO DOCENTE												TOTAL		
	Estadual			Municipal			Particular			Federal					
	Urbana	Rural	Total	Urbana	Rural	Total	Urbana	Rural	Total	Urbana	Rural	Total	Urbana	Rural	Total
<b>Maués</b>															
Educação Infantil .....	-	-	-	28	74	102	12	-	12	-	-	-	40	74	114
Ensino Fundamental .....	100	-	100	142	117	259	-	-	-	-	-	-	242	117	359
Ensino Médio .....	64	-	64	-	-	-	-	-	-	-	-	-	64	-	64
Educação Especial .....	-	-	-	-	-	-	-	-	-	-	-	-	-	-	-
Ensino Supletivo .....	15	-	15	5	41	46	-	-	-	-	-	-	20	41	61
Ensino Profissional .....	41	-	41	-	-	-	-	-	-	-	-	-	41	-	41
<b>Nhamundá</b>															
Educação Infantil .....	-	-	-	24	11	35	-	-	-	-	-	-	24	11	35
Ensino Fundamental .....	40	9	49	10	52	62	-	-	-	-	-	-	50	61	111
Ensino Médio .....	15	1	16	-	6	6	-	-	-	-	-	-	15	7	22
Educação Especial .....	-	-	-	-	-	-	-	-	-	-	-	-	-	-	-
Ensino Supletivo .....	10	-	10	-	14	14	-	-	-	-	-	-	10	14	24
Ensino Profissional .....	26	-	26	-	-	-	-	-	-	-	-	-	26	-	26
<b>Parintins</b>															
Educação Infantil.....	-	-	-	173	57	230	3	-	3	-	-	-	176	57	233
Ensino Fundamental .....	324	1	325	187	286	473	19	-	19	-	-	-	530	287	817
Ensino Médio .....	204	3	207	-	-	-	-	-	-	-	-	-	204	3	207
Educação Especial .....	-	-	-	-	-	-	-	-	-	-	-	-	-	-	-
Ensino Supletivo .....	23	-	23	44	13	57	-	-	-	-	-	-	67	13	80
Ensino Profissional .....	15	-	15	-	-	-	-	-	-	-	-	-	15	-	15
<b>São Sebastião do Uatumã</b>															
Educação Infantil.....	-	-	-	22	4	26	-	-	-	-	-	-	22	4	26
Ensino Fundamental .....	33	9	42	20	4	24	-	-	-	-	-	-	53	13	66
Ensino Médio .....	13	5	18	-	-	-	-	-	-	-	-	-	13	5	18
Educação Especial .....	-	-	-	-	-	-	-	-	-	-	-	-	-	-	-
Ensino Supletivo .....	5	-	5	-	-	-	-	-	-	-	-	-	5	-	5
Ensino Profissional .....	-	-	-	-	-	-	-	-	-	-	-	-	-	-	-

**ANUÁRIO ESTATÍSTICO DO AMAZONAS**

**CAPÍTULO 12 - ENSINO**

**Tabela 12.5 - Corpo docente por dependência administrativa e nível de ensino, segundo as mesorregiões, microrregiões e municípios - 2007**

(continuação)

MESORREGIÕES MICRORREGIÕES E MUNICÍPIOS	CORPO DOCENTE												TOTAL		
	Estadual			Municipal			Particular			Federal					
	Urbana	Rural	Total	Urbana	Rural	Total	Urbana	Rural	Total	Urbana	Rural	Total	Urbana	Rural	Total
<b>Uruará</b>															
Educação Infantil .....	-	-	-	11	-	11	-	-	-	-	-	-	11	-	11
Ensino Fundamental .....	52	-	52	43	23	66	-	-	-	-	-	-	95	23	118
Ensino Médio .....	30	-	30	-	-	-	-	-	-	-	-	-	30	-	30
Educação Especial .....	-	-	-	-	-	-	-	-	-	-	-	-	-	-	-
Ensino Supletivo .....	-	-	-	4	11	15	-	-	-	-	-	-	4	11	15
Ensino Profissional .....	8	-	8	-	-	-	-	-	-	-	-	-	8	-	8
<b>SUL AMAZONENSE</b>															
Educação Infantil.....	-	2	2	321	53	374	4	-	4	-	-	-	325	55	380
Ensino Fundamental .....	843	28	871	555	352	907	23	-	23	-	-	-	1.421	380	1.801
Ensino Médio .....	358	2	360	-	-	-	-	-	-	-	-	-	358	2	360
Educação Especial .....	-	-	-	-	-	-	-	-	-	-	-	-	-	-	-
Ensino Supletivo .....	133	4	137	81	180	261	-	-	-	-	-	-	214	184	398
Ensino Profissional .....	106	-	106	-	-	-	-	-	-	-	-	-	106	-	106
<b>BOCA DO ACRE</b>															
Educação Infantil .....	-	2	2	45	2	47	-	-	-	-	-	-	45	4	49
Ensino Fundamental .....	141	11	152	108	43	151	-	-	-	-	-	-	249	54	303
Ensino Médio .....	71	-	71	-	-	-	-	-	-	-	-	-	71	-	71
Educação Especial .....	-	-	-	-	-	-	-	-	-	-	-	-	-	-	-
Ensino Supletivo .....	25	3	28	21	12	33	-	-	-	-	-	-	46	15	61
Ensino Profissional .....	30	-	30	-	-	-	-	-	-	-	-	-	30	-	30
<b>Boca do Acre</b>															
Educação Infantil.....	-	-	-	20	1	21	-	-	-	-	-	-	20	1	21
Ensino Fundamental .....	104	-	104	68	39	107	-	-	-	-	-	-	172	39	211
Ensino Médio .....	56	-	56	-	-	-	-	-	-	-	-	-	56	-	56
Educação Especial .....	-	-	-	-	-	-	-	-	-	-	-	-	-	-	-
Ensino Supletivo .....	15	-	15	18	6	24	-	-	-	-	-	-	33	6	39
Ensino Profissional .....	19	-	19	-	-	-	-	-	-	-	-	-	19	-	19

CAPÍTULO 12 - ENSINO

Tabela 12.5 - Corpo docente por dependência administrativa e nível de ensino, segundo as mesorregiões, microrregiões e municípios - 2007

(continuação)

MESORREGIÕES MICRORREGIÕES E MUNICÍPIOS	CORPO DOCENTE												TOTAL		
	Estadual			Municipal			Particular			Federal					
	Urbana	Rural	Total	Urbana	Rural	Total	Urbana	Rural	Total	Urbana	Rural	Total	Urbana	Rural	Total
<b>Pauini</b>															
Educação Infantil .....	-	2	2	25	1	26	-	-	-	-	-	-	25	3	28
Ensino Fundamental .....	37	11	48	40	4	44	-	-	-	-	-	-	77	15	92
Ensino Médio .....	15	-	15	-	-	-	-	-	-	-	-	-	15	-	15
Educação Especial .....	-	-	-	-	-	-	-	-	-	-	-	-	-	-	-
Ensino Supletivo .....	10	3	13	3	6	9	-	-	-	-	-	-	13	9	22
Ensino Profissional .....	11	-	11	-	-	-	-	-	-	-	-	-	11	-	11
<b>PURUS</b>															
Educação Infantil .....	-	-	-	107	12	119	-	-	-	-	-	-	107	12	119
Ensino Fundamental .....	191	-	191	160	28	188	-	-	-	-	-	-	351	28	379
Ensino Médio .....	72	-	72	-	-	-	-	-	-	-	-	-	72	-	72
Educação Especial .....	-	-	-	-	-	-	-	-	-	-	-	-	-	-	-
Ensino Supletivo .....	28	-	28	19	121	140	-	-	-	-	-	-	47	121	168
Ensino Profissional .....	42	-	42	-	-	-	-	-	-	-	-	-	42	-	42
<b>Canutama</b>															
Educação Infantil .....	-	-	-	19	4	23	-	-	-	-	-	-	19	4	23
Ensino Fundamental .....	36	-	36	18	11	29	-	-	-	-	-	-	54	11	65
Ensino Médio .....	12	-	12	-	-	-	-	-	-	-	-	-	12	-	12
Educação Especial .....	-	-	-	-	-	-	-	-	-	-	-	-	-	-	-
Ensino Supletivo .....	4	-	4	3	37	40	-	-	-	-	-	-	7	37	44
Ensino Profissional .....	11	-	11	-	-	-	-	-	-	-	-	-	11	-	11
<b>Lábrea</b>															
Educação Infantil.....	-	-	-	31	1	32	-	-	-	-	-	-	31	1	32
Ensino Fundamental .....	117	-	117	94	-	94	-	-	-	-	-	-	211	-	211
Ensino Médio .....	46	-	46	-	-	-	-	-	-	-	-	-	46	-	46
Educação Especial .....	-	-	-	-	-	-	-	-	-	-	-	-	-	-	-
Ensino Supletivo .....	12	-	12	8	55	63	-	-	-	-	-	-	20	55	75
Ensino Profissional .....	20	-	20	-	-	-	-	-	-	-	-	-	20	-	20

**ANUÁRIO ESTATÍSTICO DO AMAZONAS**

**CAPÍTULO 12 - ENSINO**

**Tabela 12.5 - Corpo docente por dependência administrativa e nível de ensino, segundo as mesorregiões, microrregiões e municípios - 2007**

(continuação)

MESORREGIÕES MICRORREGIÕES E MUNICÍPIOS	CORPO DOCENTE												TOTAL		
	Estadual			Municipal			Particular			Federal					
	Urbana	Rural	Total	Urbana	Rural	Total	Urbana	Rural	Total	Urbana	Rural	Total	Urbana	Rural	Total
<b>Tapauá</b>															
Educação Infantil.....	-	-	-	57	7	64	-	-	-	-	-	-	57	7	64
Ensino Fundamental .....	38	-	38	48	17	65	-	-	-	-	-	-	86	17	103
Ensino Médio .....	14	-	14	-	-	-	-	-	-	-	-	-	14	-	14
Educação Especial .....	-	-	-	-	-	-	-	-	-	-	-	-	-	-	-
Ensino Supletivo .....	12	-	12	8	29	37	-	-	-	-	-	-	20	29	49
Ensino Profissional .....	11	-	11	-	-	-	-	-	-	-	-	-	11	-	11
<b>MADEIRA</b>															
Educação Infantil.....	-	-	-	169	39	208	4	-	4	-	-	-	173	39	212
Ensino Fundamental .....	511	17	528	287	281	568	23	-	23	-	-	-	821	298	1.119
Ensino Médio .....	215	2	217	-	-	-	-	-	-	-	-	-	215	2	217
Educação Especial .....	-	-	-	-	-	-	-	-	-	-	-	-	-	-	-
Ensino Supletivo .....	80	1	81	41	47	88	-	-	-	-	-	-	121	48	169
Ensino Profissional .....	34	-	34	-	-	-	-	-	-	-	-	-	34	-	34
<b>Apuí</b>															
Educação Infantil .....	-	-	-	31	11	42	-	-	-	-	-	-	31	11	42
Ensino Fundamental .....	42	-	42	-	66	66	-	-	-	-	-	-	42	66	108
Ensino Médio .....	21	-	21	-	-	-	-	-	-	-	-	-	21	-	21
Educação Especial .....	-	-	-	-	-	-	-	-	-	-	-	-	-	-	-
Ensino Supletivo .....	7	-	7	-	-	-	-	-	-	-	-	-	7	-	7
Ensino Profissional .....	8	-	8	-	-	-	-	-	-	-	-	-	8	-	8
<b>Borba</b>															
Educação Infantil .....	-	-	-	42	13	55	-	-	-	-	-	-	42	13	55
Ensino Fundamental .....	86	17	103	68	36	104	-	-	-	-	-	-	154	53	207
Ensino Médio .....	39	2	41	-	-	-	-	-	-	-	-	-	39	2	41
Educação Especial .....	-	-	-	-	-	-	-	-	-	-	-	-	-	-	-
Ensino Supletivo .....	17	1	18	12	14	26	-	-	-	-	-	-	29	15	44
Ensino Profissional .....	13	-	13	-	-	-	-	-	-	-	-	-	13	-	13

## CAPÍTULO 12 - ENSINO

Tabela 12.5 - Corpo docente por dependência administrativa e nível de ensino, segundo as mesorregiões, microrregiões e municípios - 2007

(continuação)

MESORREGIÕES MICRORREGIÕES E MUNICÍPIOS	CORPO DOCENTE												TOTAL		
	Estadual			Municipal			Particular			Federal					
	Urbana	Rural	Total	Urbana	Rural	Total	Urbana	Rural	Total	Urbana	Rural	Total	Urbana	Rural	Total
<b>Humaitá</b>															
Educação Infantil .....	-	-	-	27	8	35	3	-	3	-	-	-	30	8	38
Ensino Fundamental .....	178	-	178	103	52	155	13	-	13	-	-	-	294	52	346
Ensino Médio .....	60	-	60	-	-	-	-	-	-	-	-	-	60	-	60
Educação Especial .....	-	-	-	-	-	-	-	-	-	-	-	-	-	-	-
Ensino Supletivo .....	18	-	18	15	12	27	-	-	-	-	-	-	33	12	45
Ensino Profissional .....	13	-	13	-	-	-	-	-	-	-	-	-	13	-	13
<b>Manicoré</b>															
Educação Infantil .....	-	-	-	43	4	47	1	-	1	-	-	-	44	4	48
Ensino Fundamental .....	138	-	138	78	105	183	10	-	10	-	-	-	226	105	331
Ensino Médio .....	63	-	63	-	-	-	-	-	-	-	-	-	63	-	63
Educação Especial .....	-	-	-	-	-	-	-	-	-	-	-	-	-	-	-
Ensino Supletivo .....	28	-	28	10	18	28	-	-	-	-	-	-	38	18	56
Ensino Profissional .....	-	-	-	-	-	-	-	-	-	-	-	-	-	-	-
<b>Novo Aripuanã</b>															
Educação Infantil .....	-	-	-	26	3	29	-	-	-	-	-	-	26	3	29
Ensino Fundamental .....	67	-	67	38	22	60	-	-	-	-	-	-	105	22	127
Ensino Médio .....	32	-	32	-	-	-	-	-	-	-	-	-	32	-	32
Educação Especial .....	-	-	-	-	-	-	-	-	-	-	-	-	-	-	-
Ensino Supletivo .....	10	-	10	4	3	7	-	-	-	-	-	-	14	3	17
Ensino Profissional .....	-	-	-	-	-	-	-	-	-	-	-	-	-	-	-
<b>AMAZONAS</b>															
Educação Infantil .....	43	7	50	3.098	1.029	4.127	747	19	766	-	-	-	3.888	1.055	4.943
Ensino Fundamental .....	8.618	534	9.152	7.077	3.798	10.875	1.569	44	1.613	-	-	-	17.264	4.376	21.640
Ensino Médio .....	4.904	267	5.171	39	38	77	369	19	388	145	-	145	5.457	324	5.781
Educação Especial .....	13	-	13	12	-	12	21	-	21	-	-	-	46	-	46
Ensino Supletivo .....	1.391	95	1.486	961	1.130	2.091	11	2	13	41	-	41	2.404	1.227	3.631
Ensino Profissional .....	747	1	748	17	18	35	25	14	39	128	-	128	917	33	950

FONTE: SEDUC

Nota: O mesmo docente pode atuar em um ou mais nível / modalidade de ensino.

**ANUÁRIO ESTATÍSTICO DO AMAZONAS**

**CAPÍTULO 12 - ENSINO**

**Tabela 12.6 - Corpo docente por dependência administrativa e nível de ensino, segundo as mesorregiões, microrregiões e municípios - 2008**

(continua)

MESORREGIÕES MICRORREGIÕES E MUNICÍPIOS	CORPO DOCENTE												TOTAL		
	Estadual			Municipal			Particular			Federal					
	Urbana	Rural	Total	Urbana	Rural	Total	Urbana	Rural	Total	Urbana	Rural	Total	Urbana	Rural	Total
<b>NORTE AMAZONENSE</b>															
Educação Infantil.....	-	1	1	183	36	219	8	4	12	-	-	-	261	145	406
Ensino Fundamental .....	655	309	964	316	538	839	17	-	17	-	-	-	835	839	1.674
Ensino Médio .....	332	148	480	-	-	-	-	-	-	-	-	-	291	147	438
Educação Especial .....	-	-	-	-	-	-	-	-	-	-	-	-	-	-	-
Ensino Supletivo .....	55	25	80	34	226	97	-	-	-	-	-	-	72	89	161
Ensino Profissional .....	21	-	21	-	-	-	-	-	-	19	-	19	46	6	52
<b>RIO NEGRO</b>															
Educação Infantil.....	-	-	-	144	28	172	8	4	12	-	-	-	152	32	184
Ensino Fundamental .....	524	278	802	277	399	676	17	-	17	-	-	-	818	677	1.495
Ensino Médio .....	284	147	431	-	-	-	-	-	-	-	-	-	284	147	431
Educação Especial .....	-	-	-	-	-	-	-	-	-	-	-	-	-	-	-
Ensino Supletivo .....	49	15	64	23	74	97	-	-	-	-	-	-	72	89	161
Ensino Profissional .....	14	-	14	-	-	-	-	-	-	19	-	19	33	-	33
<b>Barcelos</b>															
Educação Infantil.....	-	-	-	63	5	68	-	-	-	-	-	-	63	5	68
Ensino Fundamental .....	164	-	164	36	93	129	-	-	-	-	-	-	200	93	293
Ensino Médio .....	77	-	77	-	-	-	-	-	-	-	-	-	77	-	77
Educação Especial .....	-	-	-	-	-	-	-	-	-	-	-	-	-	-	-
Ensino Supletivo .....	18	-	18	-	8	8	-	-	-	-	-	-	18	8	26
Ensino Profissional .....	3	-	3	-	-	-	-	-	-	-	-	-	3	-	3
<b>Novo Airão</b>															
Educação Infantil .....	-	-	-	22	-	22	-	4	4	-	-	-	22	4	26
Ensino Fundamental .....	130	-	130	133	13	146	-	-	-	-	-	-	263	13	276
Ensino Médio .....	53	-	53	-	-	-	-	-	-	-	-	-	53	-	53
Educação Especial .....	-	-	-	-	-	-	-	-	-	-	-	-	-	-	-
Ensino Supletivo .....	7	-	7	15	16	31	-	-	-	-	-	-	22	16	38
Ensino Profissional.....	-	-	-	-	-	-	-	-	-	-	-	-	-	-	-

CAPÍTULO 12 - ENSINO

Tabela 12.6 - Corpo docente por dependência administrativa e nível de ensino, segundo as mesorregiões, microrregiões e municípios - 2008

(continuação)

MESORREGIÕES MICRORREGIÕES E MUNICÍPIOS	CORPO DOCENTE												TOTAL		
	Estadual			Municipal			Particular			Federal					
	Urbana	Rural	Total	Urbana	Rural	Total	Urbana	Rural	Total	Urbana	Rural	Total	Urbana	Rural	Total
<b>Santa Izabel do Rio Negro</b>															
Educação Infantil .....	-	-	-	17	7	24	-	-	-	-	-	-	17	7	24
Ensino Fundamental .....	47	14	61	54	27	81	-	-	-	-	-	-	101	41	142
Ensino Médio .....	43	-	43	-	-	-	-	-	-	-	-	-	43	-	43
Educação Especial .....	-	-	-	-	-	-	-	-	-	-	-	-	-	-	-
Ensino Supletivo .....	2	6	8	5	14	19	-	-	-	-	-	-	7	20	27
Ensino Profissional.....	5	-	5	-	-	-	-	-	-	-	-	-	5	-	5
<b>São Gabriel da Cachoeira</b>															
Educação Infantil .....	-	-	-	42	16	58	8	-	8	-	-	-	50	16	66
Ensino Fundamental .....	183	264	447	54	266	320	17	-	17	-	-	-	254	530	784
Ensino Médio .....	111	147	258	-	-	-	-	-	-	-	-	-	111	147	258
Educação Especial .....	-	-	-	-	-	-	-	-	-	-	-	-	-	-	-
Ensino Supletivo .....	22	9	31	3	36	39	-	-	-	-	-	-	25	45	70
Ensino Profissional .....	6	-	6	-	-	-	-	-	-	19	-	19	25	-	25
<b>JAPURÁ</b>															
Educação Infantil.....	-	1	1	39	8	47	-	-	-	-	-	-	109	113	222
Ensino Fundamental .....	131	31	162	39	139	178	-	-	-	-	-	-	74	63	137
Ensino Médio .....	48	1	49	-	-	-	-	-	-	-	-	-	48	1	49
Educação Especial .....	-	-	-	-	-	-	-	-	-	-	-	-	-	-	-
Ensino Supletivo .....	6	10	16	11	152	163	-	-	-	-	-	-	17	162	179
Ensino Profissional .....	7	-	7	-	-	-	-	-	-	-	-	-	7	-	7
<b>Japurá</b>															
Educação Infantil.....	-	1	1	13	5	18	-	-	-	-	-	-	13	6	19
Ensino Fundamental .....	60	31	91	14	32	46	-	-	-	-	-	-	74	63	137
Ensino Médio .....	9	1	10	-	-	-	-	-	-	-	-	-	9	1	10
Educação Especial .....	-	-	-	-	-	-	-	-	-	-	-	-	-	-	-
Ensino Supletivo .....	1	10	11	3	20	23	-	-	-	-	-	-	4	30	34
Ensino Profissional .....	7	-	7	-	-	-	-	-	-	-	-	-	7	-	7



**ANUÁRIO ESTATÍSTICO DO AMAZONAS**

**CAPÍTULO 12 - ENSINO**

**Tabela 12.6 - Corpo docente por dependência administrativa e nível de ensino, segundo as mesorregiões, microrregiões e municípios - 2008**

(continuação)

MESORREGIÕES MICRORREGIÕES E MUNICÍPIOS	CORPO DOCENTE												TOTAL		
	Estadual			Municipal			Particular			Federal					
	Urbana	Rural	Total	Urbana	Rural	Total	Urbana	Rural	Total	Urbana	Rural	Total	Urbana	Rural	Total
<b>Maraã</b>															
Educação Infantil .....	-	-	-	26	3	29	-	-	-	-	-	-	26	3	29
Ensino Fundamental .....	71	-	71	25	107	132	-	-	-	-	-	-	96	107	203
Ensino Médio .....	39	-	39	-	-	-	-	-	-	-	-	-	39	-	39
Educação Especial .....	-	-	-	-	-	-	-	-	-	-	-	-	-	-	-
Ensino Supletivo .....	5	-	5	8	132	140	-	-	-	-	-	-	13	132	145
Ensino Profissional .....	-	-	-	-	-	-	-	-	-	-	-	-	-	-	-
<b>SUDOESTE AMAZONENSE</b>															
Educação Infantil .....	-	3	3	444	200	644	17	-	17	-	-	-	461	203	664
Ensino Fundamental .....	2.503	276	2.779	962	2.298	3.260	58	-	58	-	-	-	3.523	2.574	6.097
Ensino Médio .....	1.099	124	1.223	-	15	15	-	-	-	-	-	-	1.099	139	1.238
Educação Especial .....	-	-	-	-	-	-	-	-	-	-	-	-	-	-	-
Ensino Supletivo .....	197	11	208	159	234	393	-	-	-	-	-	-	356	245	601
Ensino Profissional .....	62	-	62	-	-	-	-	-	-	-	-	-	62	-	62
<b>ALTO SOLIMÕES</b>															
Educação Infantil .....	-	3	3	200	140	340	13	-	13	-	-	-	213	143	356
Ensino Fundamental .....	1.508	222	1.730	670	1.662	2.332	53	-	53	-	-	-	2.231	1.884	4.115
Ensino Médio .....	734	124	858	-	15	15	-	-	-	-	-	-	734	139	873
Educação Especial .....	-	-	-	-	-	-	-	-	-	-	-	-	-	-	-
Ensino Supletivo .....	97	7	104	70	153	223	-	-	-	-	-	-	167	160	327
Ensino Profissional .....	32	-	32	-	-	-	-	-	-	-	-	-	32	-	32
<b>Amaturá</b>															
Educação Infantil.....	-	-	-	10	5	15	-	-	-	-	-	-	10	5	15
Ensino Fundamental .....	81	-	81	23	33	56	-	-	-	-	-	-	104	33	137
Ensino Médio .....	33	-	33	-	-	-	-	-	-	-	-	-	33	-	33
Educação Especial .....	-	-	-	-	-	-	-	-	-	-	-	-	-	-	-
Ensino Supletivo .....	11	-	11	-	-	-	-	-	-	-	-	-	11	-	11
Ensino Profissional .....	-	-	-	-	-	-	-	-	-	-	-	-	-	-	-

## CAPÍTULO 12 - ENSINO

Tabela 12.6 - Corpo docente por dependência administrativa e nível de ensino, segundo as mesorregiões, microrregiões e municípios - 2008

(continuação)

MESORREGIÕES MICRORREGIÕES E MUNICÍPIOS	CORPO DOCENTE												TOTAL		
	Estadual			Municipal			Particular			Federal					
	Urbana	Rural	Total	Urbana	Rural	Total	Urbana	Rural	Total	Urbana	Rural	Total	Urbana	Rural	Total
<b>Atalaia do Norte</b>															
Educação Infantil .....	-	2	2	15	1	16	-	-	-	-	-	-	15	3	18
Ensino Fundamental .....	97	50	147	7	36	43	-	-	-	-	-	-	104	86	190
Ensino Médio .....	46	-	46	-	-	-	-	-	-	-	-	-	46	-	46
Educação Especial .....	-	-	-	-	-	-	-	-	-	-	-	-	-	-	-
Ensino Supletivo .....	3	3	6	3	18	21	-	-	-	-	-	-	6	21	27
Ensino Profissional .....	-	-	-	-	-	-	-	-	-	-	-	-	-	-	-
<b>Benjamin Constant</b>															
Educação Infantil .....	-	-	-	23	24	47	6	-	6	-	-	-	29	24	53
Ensino Fundamental .....	148	-	148	234	598	832	4	-	4	-	-	-	386	598	984
Ensino Médio .....	99	38	137	-	-	-	-	-	-	-	-	-	99	38	137
Educação Especial .....	-	-	-	-	-	-	-	-	-	-	-	-	-	-	-
Ensino Supletivo .....	-	-	-	19	27	46	-	-	-	-	-	-	19	27	46
Ensino Profissional .....	3	-	3	-	-	-	-	-	-	-	-	-	3	-	3
<b>Fonte Boa</b>															
Educação Infantil.....	-	-	-	12	1	13	-	-	-	-	-	-	12	1	13
Ensino Fundamental .....	258	-	258	175	172	347	-	-	-	-	-	-	433	172	605
Ensino Médio .....	104	-	104	-	-	-	-	-	-	-	-	-	104	-	104
Educação Especial .....	-	-	-	-	-	-	-	-	-	-	-	-	-	-	-
Ensino Supletivo .....	21	-	21	14	36	50	-	-	-	-	-	-	35	36	71
Ensino Profissional .....	-	-	-	-	-	-	-	-	-	-	-	-	-	-	-
<b>Jutai</b>															
Educação Infantil .....	-	-	-	46	14	60	-	-	-	-	-	-	46	14	60
Ensino Fundamental .....	118	-	118	39	75	114	-	-	-	-	-	-	157	75	232
Ensino Médio .....	60	-	60	-	1	1	-	-	-	-	-	-	60	1	61
Educação Especial .....	-	-	-	-	-	-	-	-	-	-	-	-	-	-	-
Ensino Supletivo .....	6	-	6	7	21	28	-	-	-	-	-	-	13	21	34
Ensino Profissional .....	1	-	1	-	-	-	-	-	-	-	-	-	1	-	1

**ANUÁRIO ESTATÍSTICO DO AMAZONAS**

**CAPÍTULO 12 - ENSINO**

**Tabela 12.6 - Corpo docente por dependência administrativa e nível de ensino, segundo as mesorregiões, microrregiões e municípios - 2008**

(continuação)

MESORREGIÕES MICRORREGIÕES E MUNICÍPIOS	CORPO DOCENTE												TOTAL		
	Estadual			Municipal			Particular			Federal					
	Urbana	Rural	Total	Urbana	Rural	Total	Urbana	Rural	Total	Urbana	Rural	Total	Urbana	Rural	Total
<b>Santo Antônio do Içá</b>															
Educação Infantil .....	-	1	1	23	15	38	-	-	-	-	-	-	23	16	39
Ensino Fundamental .....	151	71	222	32	91	123	-	-	-	-	-	-	183	162	345
Ensino Médio .....	58	34	92	-	-	-	-	-	-	-	-	-	58	34	92
Educação Especial .....	-	-	-	-	-	-	-	-	-	-	-	-	-	-	-
Ensino Supletivo .....	10	1	11	5	9	14	-	-	-	-	-	-	15	10	25
Ensino Profissional .....	-	-	-	-	-	-	-	-	-	-	-	-	-	-	-
<b>São Paulo de Olivença</b>															
Educação Infantil .....	-	-	-	9	19	28	-	-	-	-	-	-	9	19	28
Ensino Fundamental .....	198	34	232	-	181	181	-	-	-	-	-	-	198	215	413
Ensino Médio .....	96	-	96	-	-	-	-	-	-	-	-	-	96	-	96
Educação Especial .....	-	-	-	-	-	-	-	-	-	-	-	-	-	-	-
Ensino Supletivo .....	29	3	32	-	12	12	-	-	-	-	-	-	29	15	44
Ensino Profissional .....	-	-	-	-	-	-	-	-	-	-	-	-	-	-	-
<b>Tabatinga</b>															
Educação Infantil .....	-	-	-	43	33	76	5	-	5	-	-	-	48	33	81
Ensino Fundamental .....	281	67	348	142	286	428	43	-	43	-	-	-	466	353	819
Ensino Médio .....	175	52	227	-	-	-	-	-	-	-	-	-	175	52	227
Educação Especial .....	-	-	-	-	-	-	-	-	-	-	-	-	-	-	-
Ensino Supletivo .....	16	-	16	22	26	48	-	-	-	-	-	-	38	26	64
Ensino Profissional .....	28	-	28	-	-	-	-	-	-	-	-	-	28	-	28
<b>Tonantins</b>															
Educação Infantil.....	-	-	-	19	28	47	2	-	2	-	-	-	21	28	49
Ensino Fundamental .....	176	-	176	18	190	208	6	-	6	-	-	-	200	190	390
Ensino Médio .....	63	-	63	-	14	14	-	-	-	-	-	-	63	14	77
Educação Especial .....	-	-	-	-	-	-	-	-	-	-	-	-	-	-	-
Ensino Supletivo .....	1	-	1	-	4	4	-	-	-	-	-	-	1	4	5
Ensino Profissional .....	-	-	-	-	-	-	-	-	-	-	-	-	-	-	-

Tabela 12.6 - Corpo docente por dependência administrativa e nível de ensino, segundo as mesorregiões, microrregiões e municípios - 2008

(continuação)

MESORREGIÕES MICRORREGIÕES E MUNICÍPIOS	CORPO DOCENTE												TOTAL		
	Estadual			Municipal			Particular			Federal			Urbana	Rural	Total
	Urbana	Rural	Total	Urbana	Rural	Total	Urbana	Rural	Total	Urbana	Rural	Total			
<b>JURUÁ</b>															
Educação Infantil.....	-	-	-	244	60	304	4	-	4	-	-	-	248	60	308
Ensino Fundamental .....	995	54	1.049	292	636	928	5	-	5	-	-	-	1.292	690	1.982
Ensino Médio .....	365	-	365	-	-	-	-	-	-	-	-	-	365	-	365
Educação Especial .....	-	-	-	-	-	-	-	-	-	-	-	-	-	-	-
Ensino Supletivo .....	100	4	104	89	81	170	-	-	-	-	-	-	189	85	274
Ensino Profissional .....	30	-	30	-	-	-	-	-	-	-	-	-	30	-	30
<b>Carauari</b>															
Educação Infantil .....	-	-	-	21	9	30	-	-	-	-	-	-	21	9	30
Ensino Fundamental .....	215	-	215	95	70	165	-	-	-	-	-	-	310	70	380
Ensino Médio .....	76	-	76	-	-	-	-	-	-	-	-	-	76	-	76
Educação Especial .....	-	-	-	-	-	-	-	-	-	-	-	-	-	-	-
Ensino Supletivo .....	27	-	27	17	22	39	-	-	-	-	-	-	44	22	66
Ensino Profissional .....	23	-	23	-	-	-	-	-	-	-	-	-	23	-	23
<b>Eirunepé</b>															
Educação Infantil .....	-	-	-	90	-	90	4	-	4	-	-	-	94	-	94
Ensino Fundamental .....	294	-	294	85	101	186	5	-	5	-	-	-	384	101	485
Ensino Médio .....	87	-	87	-	-	-	-	-	-	-	-	-	87	-	87
Educação Especial .....	-	-	-	-	-	-	-	-	-	-	-	-	-	-	-
Ensino Supletivo .....	28	-	28	59	26	85	-	-	-	-	-	-	87	26	113
Ensino Profissional .....	4	-	4	-	-	-	-	-	-	-	-	-	4	-	4
<b>Envira</b>															
Educação Infantil .....	-	-	-	46	-	46	-	-	-	-	-	-	46	-	46
Ensino Fundamental .....	131	-	131	13	68	81	-	-	-	-	-	-	144	68	212
Ensino Médio .....	40	-	40	-	-	-	-	-	-	-	-	-	40	-	40
Educação Especial .....	-	-	-	-	-	-	-	-	-	-	-	-	-	-	-
Ensino Supletivo .....	20	-	20	6	-	6	-	-	-	-	-	-	26	-	26
Ensino Profissional .....	3	-	3	-	-	-	-	-	-	-	-	-	3	-	3

**ANUÁRIO ESTATÍSTICO DO AMAZONAS**

**CAPÍTULO 12 - ENSINO**

**Tabela 12.6 - Corpo docente por dependência administrativa e nível de ensino, segundo as mesorregiões, microrregiões e municípios - 2008**

(continuação)

MESORREGIÕES MICRORREGIÕES E MUNICÍPIOS	CORPO DOCENTE												TOTAL		
	Estadual			Municipal			Particular			Federal					
	Urbana	Rural	Total	Urbana	Rural	Total	Urbana	Rural	Total	Urbana	Rural	Total	Urbana	Rural	Total
<b>Guajará</b>															
Educação Infantil .....	-	-	-	19	44	63	-	-	-	-	-	-	19	44	63
Ensino Fundamental .....	78	54	132	37	61	98	-	-	-	-	-	-	115	115	230
Ensino Médio .....	39	-	39	-	-	-	-	-	-	-	-	-	39	-	39
Educação Especial .....	-	-	-	-	-	-	-	-	-	-	-	-	-	-	-
Ensino Supletivo .....	13	4	17	-	-	-	-	-	-	-	-	-	13	4	17
Ensino Profissional .....	-	-	-	-	-	-	-	-	-	-	-	-	-	-	-
<b>Ipixuna</b>															
Educação Infantil .....	-	-	-	19	3	22	-	-	-	-	-	-	19	3	22
Ensino Fundamental .....	148	-	148	28	71	99	-	-	-	-	-	-	176	71	247
Ensino Médio .....	66	-	66	-	-	-	-	-	-	-	-	-	66	-	66
Educação Especial .....	-	-	-	-	-	-	-	-	-	-	-	-	-	-	-
Ensino Supletivo .....	4	-	4	4	5	9	-	-	-	-	-	-	8	5	13
Ensino Profissional .....	-	-	-	-	-	-	-	-	-	-	-	-	-	-	-
<b>Itamarati</b>															
Educação Infantil.....	-	-	-	37	1	38	-	-	-	-	-	-	37	1	38
Ensino Fundamental .....	86	-	86	6	161	167	-	-	-	-	-	-	92	161	253
Ensino Médio .....	29	-	29	-	-	-	-	-	-	-	-	-	29	-	29
Educação Especial .....	-	-	-	-	-	-	-	-	-	-	-	-	-	-	-
Ensino Supletivo .....	8	-	8	1	25	26	-	-	-	-	-	-	9	25	34
Ensino Profissional .....	-	-	-	-	-	-	-	-	-	-	-	-	-	-	-
<b>Juruá</b>															
Educação Infantil .....	-	-	-	12	3	15	-	-	-	-	-	-	12	3	15
Ensino Fundamental .....	43	-	43	28	104	132	-	-	-	-	-	-	71	104	175
Ensino Médio .....	28	-	28	-	-	-	-	-	-	-	-	-	28	-	28
Educação Especial .....	-	-	-	-	-	-	-	-	-	-	-	-	-	-	-
Ensino Supletivo .....	-	-	-	2	3	5	-	-	-	-	-	-	2	3	5
Ensino Profissional .....	-	-	-	-	-	-	-	-	-	-	-	-	-	-	-

## CAPÍTULO 12 - ENSINO

Tabela 12.6 - Corpo docente por dependência administrativa e nível de ensino, segundo as mesorregiões, microrregiões e municípios - 2008

(continuação)

MESORREGIÕES MICRORREGIÕES E MUNICÍPIOS	CORPO DOCENTE												TOTAL		
	Estadual			Municipal			Particular			Federal					
	Urbana	Rural	Total	Urbana	Rural	Total	Urbana	Rural	Total	Urbana	Rural	Total	Urbana	Rural	Total
<b>CENTRO AMAZONENSE</b>	-														
Educação Infantil.....	17	-	17	2.494	812	3.306	1.170	9	1.179	-	-	-	3.457	751	4.208
Ensino Fundamental .....	14.178	964	15.142	13.583	10.366	23.949	6.102	99	6.013	107	-	107	32.150	9.814	41.964
Ensino Médio .....	8.779	416	9.195	1	12	13	1.437	61	1.498	131	-	131	10.348	489	10.837
Educação Especial .....	95	-	95	50	11	61	22	2	24	-	-	-	167	13	180
Ensino Supletivo .....	906	47	953	671	633	1.304	15	3	18	19	-	19	1.611	683	2.294
Ensino Profissional .....	489	-	489	-	-	-	104	4	108	131	-	131	724	4	728
<b>TEFÉ</b>															
Educação Infantil.....	-	-	-	109	59	168	7	-	7	-	-	-	116	59	175
Ensino Fundamental .....	601	61	662	358	356	714	27	-	27	-	-	-	986	417	1.403
Ensino Médio .....	326	-	326	-	-	-	-	-	-	-	-	-	326	-	326
Educação Especial .....	-	-	-	-	3	3	8	-	8	-	-	-	8	3	11
Ensino Supletivo .....	72	11	83	44	73	117	-	-	-	-	-	-	116	84	200
Ensino Profissional .....	19	-	19	-	-	-	-	-	-	-	-	-	19	-	19
<b>Alvarães.</b>															
Educação Infantil .....	-	-	-	7	16	23	-	-	-	-	-	-	7	16	23
Ensino Fundamental .....	78	-	78	25	90	115	-	-	-	-	-	-	103	90	193
Ensino Médio .....	51	-	51	-	-	-	-	-	-	-	-	-	51	-	51
Educação Especial .....	-	-	-	-	3	3	-	-	-	-	-	-	-	3	3
Ensino Supletivo .....	4	-	4	8	12	20	-	-	-	-	-	-	12	12	24
Ensino Profissional .....	11	-	11	-	-	-	-	-	-	-	-	-	11	-	11
<b>Tefé</b>															
Educação Infantil .....	-	-	-	74	23	97	7	-	7	-	-	-	81	23	104
Ensino Fundamental .....	449	61	510	295	234	529	27	-	27	-	-	-	771	295	1.066
Ensino Médio .....	241	-	241	-	-	-	-	-	-	-	-	-	241	-	241
Educação Especial .....	-	-	-	-	-	-	8	-	8	-	-	-	8	-	8
Ensino Supletivo .....	59	11	70	26	52	78	-	-	-	-	-	-	85	63	148
Ensino Profissional .....	8	-	8	-	-	-	-	-	-	-	-	-	8	-	8

**CAPÍTULO 12 - ENSINO**

**Tabela 12.6 - Corpo docente por dependência administrativa e nível de ensino, segundo as mesorregiões, microrregiões e municípios - 2008**

(continuação)

MESORREGIÕES MICRORREGIÕES E MUNICÍPIOS	CORPO DOCENTE												TOTAL		
	Estadual			Municipal			Particular			Federal					
	Urbana	Rural	Total	Urbana	Rural	Total	Urbana	Rural	Total	Urbana	Rural	Total	Urbana	Rural	Total
<b>Uarini</b>															
Educação Infantil.....	-	-	-	28	20	48	-	-	-	-	-	-	28	20	48
Ensino Fundamental .....	74	-	74	38	32	70	-	-	-	-	-	-	112	32	144
Ensino Médio .....	34	-	34	-	-	-	-	-	-	-	-	-	34	-	34
Educação Especial .....	-	-	-	-	-	-	-	-	-	-	-	-	-	-	-
Ensino Supletivo .....	9	-	9	10	9	19	-	-	-	-	-	-	19	9	28
Ensino Profissional .....	-	-	-	-	-	-	-	-	-	-	-	-	-	-	-
<b>COARÍ</b>															
Educação Infantil.....	-	-	-	243	87	330	19	-	19	-	-	-	262	87	349
Ensino Fundamental .....	1.173	55	1.228	656	1.995	2.651	52	-	52	-	-	-	1.881	2.050	3.931
Ensino Médio .....	555	15	570	-	12	12	-	-	-	-	-	-	555	27	582
Educação Especial .....	-	-	-	9	-	9	-	-	-	-	-	-	9	-	9
Ensino Supletivo .....	97	2	99	27	106	133	-	-	-	5	-	5	129	108	237
Ensino Profissional .....	7	-	7	-	-	-	-	-	-	10	-	10	17	-	17
<b>Anamã</b>															
Educação Infantil .....	-	-	-	10	2	12	-	-	-	-	-	-	10	2	12
Ensino Fundamental .....	51	55	106	56	53	109	-	-	-	-	-	-	107	108	215
Ensino Médio .....	59	15	74	-	-	-	-	-	-	-	-	-	59	15	74
Educação Especial .....	-	-	-	-	-	-	-	-	-	-	-	-	-	-	-
Ensino Supletivo .....	3	2	5	1	2	3	-	-	-	-	-	-	4	4	8
Ensino Profissional .....	-	-	-	-	-	-	-	-	-	-	-	-	-	-	-
<b>Anori</b>															
Educação Infantil .....	-	-	-	16	24	40	-	-	-	-	-	-	16	24	40
Ensino Fundamental .....	146	-	146	80	130	210	-	-	-	-	-	-	226	130	356
Ensino Médio .....	89	-	89	-	-	-	-	-	-	-	-	-	89	-	89
Educação Especial .....	-	-	-	-	-	-	-	-	-	-	-	-	-	-	-
Ensino Supletivo .....	5	-	5	6	1	7	-	-	-	-	-	-	11	1	12
Ensino Profissional .....	-	-	-	-	-	-	-	-	-	-	-	-	-	-	-





**CAPÍTULO 12 - ENSINO**

**Tabela 12.6 - Corpo docente por dependência administrativa e nível de ensino, segundo as mesorregiões, microrregiões e municípios - 2008**

(continuação)

MESORREGIÕES MICRORREGIÕES E MUNICÍPIOS	CORPO DOCENTE												TOTAL		
	Estadual			Municipal			Particular			Federal					
	Urbana	Rural	Total	Urbana	Rural	Total	Urbana	Rural	Total	Urbana	Rural	Total	Urbana	Rural	Total
<b>MANAUS</b>															
Educação Infantil.....	17	-	17	1.540	315	1.855	1.087	-	1.087	-	-	-	2.644	315	2.959
Ensino Fundamental .....	9.763	456	10.219	10.851	3.843	14.694	5.786	8	5.794	107	-	107	26.507	4.307	30.814
Ensino Médio .....	6.362	235	6.597	1	-	1	1.413	10	1.423	131	-	131	7.907	245	8.152
Educação Especial .....	89	-	89	41	6	47	14	2	16	-	-	-	144	8	152
Ensino Supletivo .....	592	30	622	433	170	603	15	-	15	14	-	14	1.054	200	1.254
Ensino Profissional .....	328	-	328	-	-	-	104	4	108	121	-	121	553	4	557
<b>Autazes</b>															
Educação Infantil.....	-	-	-	28	15	43	-	-	-	-	-	-	28	15	43
Ensino Fundamental .....	164	-	164	1	357	358	-	-	-	-	-	-	165	357	522
Ensino Médio .....	127	-	127	1	-	1	-	-	-	-	-	-	128	-	128
Educação Especial .....	-	-	-	-	-	-	-	-	-	-	-	-	-	-	-
Ensino Supletivo .....	21	-	21	-	11	11	-	-	-	-	-	-	21	11	32
Ensino Profissional .....	12	-	12	-	-	-	-	-	-	-	-	-	12	-	12
<b>Careiro</b>															
Educação Infantil .....	-	-	-	7	19	26	21	-	21	-	-	-	28	19	47
Ensino Fundamental .....	158	113	271	68	658	726	-	-	-	-	-	-	226	771	997
Ensino Médio .....	126	53	179	-	-	-	-	-	-	-	-	-	126	53	179
Educação Especial .....	-	-	-	-	-	-	-	-	-	-	-	-	-	-	-
Ensino Supletivo .....	2	12	14	10	11	21	-	-	-	-	-	-	12	23	35
Ensino Profissional .....	14	-	14	-	-	-	-	-	-	-	-	-	14	-	14
<b>Careiro da Várzea</b>															
Educação Infantil .....	-	-	-	5	16	21	1	-	1	-	-	-	6	16	22
Ensino Fundamental .....	55	165	220	39	339	378	-	-	-	-	-	-	94	504	598
Ensino Médio .....	94	88	182	-	-	-	-	-	-	-	-	-	94	88	182
Educação Especial .....	-	-	-	-	-	-	-	-	-	-	-	-	-	-	-
Ensino Supletivo .....	5	1	6	2	4	6	-	-	-	-	-	-	7	5	12
Ensino Profissional .....	-	-	-	-	-	-	-	-	-	-	-	-	-	-	-

## CAPÍTULO 12 - ENSINO

Tabela 12.6 - Corpo docente por dependência administrativa e nível de ensino, segundo as mesorregiões, microrregiões e municípios - 2008

(continuação)

MESORREGIÕES MICRORREGIÕES E MUNICÍPIOS	CORPO DOCENTE												TOTAL		
	Estadual			Municipal			Particular			Federal					
	Urbana	Rural	Total	Urbana	Rural	Total	Urbana	Rural	Total	Urbana	Rural	Total	Urbana	Rural	Total
Iranduba															
Educação Infantil .....	-	-	-	12	64	76	12	-	12	-	-	-	24	64	88
Ensino Fundamental .....	91	76	167	163	532	695	7	-	7	-	-	-	261	608	869
Ensino Médio .....	60	88	148	-	-	-	-	-	-	-	-	-	60	88	148
Educação Especial .....	-	-	-	-	-	-	-	-	-	-	-	-	-	-	-
Ensino Supletivo .....	10	5	15	13	49	62	2	-	2	-	-	-	25	54	79
Ensino Profissional .....	5	-	5	-	-	-	-	-	-	-	-	-	5	-	5
Manacapuru															
Educação Infantil .....	-	-	-	37	101	138	12	-	12	-	-	-	49	101	150
Ensino Fundamental .....	540	102	642	185	666	851	17	8	25	-	-	-	742	776	1.518
Ensino Médio .....	254	5	259	-	-	-	-	-	-	-	-	-	254	5	259
Educação Especial .....	-	-	-	-	6	6	-	2	2	-	-	-	-	8	8
Ensino Supletivo .....	20	-	20	16	37	53	-	-	-	-	-	-	36	37	73
Ensino Profissional .....	30	-	30	-	-	-	-	-	-	-	-	-	30	-	30
Manaquiri															
Educação Infantil .....	-	-	-	8	23	31	-	-	-	-	-	-	8	23	31
Ensino Fundamental .....	41	-	41	106	403	509	-	-	-	-	-	-	147	403	550
Ensino Médio .....	57	-	57	-	-	-	-	-	-	-	-	-	57	-	57
Educação Especial .....	-	-	-	-	-	-	-	-	-	-	-	-	-	-	-
Ensino Supletivo .....	-	-	-	2	10	12	-	-	-	-	-	-	2	10	12
Ensino Profissional .....	2	-	2	-	-	-	-	-	-	-	-	-	2	-	2
Manaus															
Educação Infantil .....	17	-	17	1.443	77	1.520	1.041	-	1.041	-	-	-	2.501	77	2.578
Ensino Fundamental .....	8.714	-	8.714	10.289	888	11.177	5.762	-	5.762	107	-	107	24.872	888	25.760
Ensino Médio .....	5.644	1	5.645	-	-	-	1.413	10	1.423	131	-	131	7.188	11	7.199
Educação Especial .....	89	-	89	41	-	41	14	-	14	-	-	-	144	-	144
Ensino Supletivo .....	534	12	546	390	48	438	13	-	13	14	-	14	951	60	1.011
Ensino Profissional .....	265	-	265	-	-	-	104	4	108	121	-	121	490	4	494

**ANUÁRIO ESTATÍSTICO DO AMAZONAS**

**CAPÍTULO 12 - ENSINO**

**Tabela 12.6 - Corpo docente por dependência administrativa e nível de ensino, segundo as mesorregiões, microrregiões e municípios - 2008**

(continuação)

MESORREGIÕES MICRORREGIÕES E MUNICÍPIOS	CORPO DOCENTE												TOTAL		
	Estadual			Municipal			Particular			Federal					
	Urbana	Rural	Total	Urbana	Rural	Total	Urbana	Rural	Total	Urbana	Rural	Total	Urbana	Rural	Total
<b>RIO PRETO DA EVA</b>	-	-	-	-	-	-	-	-	-	-	-	-	-	-	-
Educação Infantil.....	-	-	-	82	35	117	-	9	9	-	-	-	82	44	126
Ensino Fundamental .....	143	-	143	283	426	709	-	91	91	-	-	-	426	517	943
Ensino Médio .....	131	-	131	-	-	-	-	51	51	-	-	-	131	51	182
Educação Especial .....	-	-	-	-	-	-	-	-	-	-	-	-	-	-	-
Ensino Supletivo .....	22	-	22	28	66	94	-	-	-	-	-	-	50	66	116
Ensino Profissional .....	40	-	40	-	-	-	-	-	-	-	-	-	40	-	40
<b>Presidente Figueiredo</b>	-	-	-	-	-	-	-	-	-	-	-	-	-	-	-
Educação Infantil.....	-	-	-	48	30	78	-	9	9	-	-	-	48	39	87
Ensino Fundamental .....	70	-	70	159	296	455	-	55	55	-	-	-	229	351	580
Ensino Médio .....	69	-	69	-	-	-	-	27	27	-	-	-	69	27	96
Educação Especial .....	-	-	-	-	-	-	-	-	-	-	-	-	-	-	-
Ensino Supletivo .....	7	-	7	17	51	68	-	-	-	-	-	-	24	51	75
Ensino Profissional .....	20	-	20	-	-	-	-	-	-	-	-	-	20	-	20
<b>Rio Preto da Eva</b>	-	-	-	-	-	-	-	-	-	-	-	-	-	-	-
Educação Infantil .....	-	-	-	34	5	39	-	-	-	-	-	-	34	5	39
Ensino Fundamental .....	73	-	73	124	130	254	-	36	36	-	-	-	197	166	363
Ensino Médio .....	62	-	62	-	-	-	-	24	24	-	-	-	62	24	86
Educação Especial .....	-	-	-	-	-	-	-	-	-	-	-	-	-	-	-
Ensino Supletivo .....	15	-	15	11	15	26	-	-	-	-	-	-	26	15	41
Ensino Profissional .....	20	-	20	-	-	-	-	-	-	-	-	-	20	-	20
<b>ITACOATIARA</b>	-	-	-	-	-	-	-	-	-	-	-	-	-	-	-
Educação Infantil.....	-	-	-	191	70	261	33	-	33	-	-	-	224	70	294
Ensino Fundamental .....	911	159	1.070	721	1.456	2.177	188	-	188	-	-	-	1.820	1.615	3.435
Ensino Médio .....	470	84	554	-	-	-	24	-	24	-	-	-	494	84	578
Educação Especial .....	-	-	-	-	2	2	-	-	-	-	-	-	-	2	2
Ensino Supletivo .....	51	4	55	73	92	165	-	-	-	-	-	-	124	96	220
Ensino Profissional .....	48	-	48	-	-	-	-	-	-	-	-	-	48	-	48

## CAPÍTULO 12 - ENSINO

Tabela 12.6 - Corpo docente por dependência administrativa e nível de ensino, segundo as mesorregiões, microrregiões e municípios - 2008

(continuação)

MESORREGIÕES MICRORREGIÕES E MUNICÍPIOS	CORPO DOCENTE												TOTAL		
	Estadual			Municipal			Particular			Federal					
	Urbana	Rural	Total	Urbana	Rural	Total	Urbana	Rural	Total	Urbana	Rural	Total	Urbana	Rural	Total
Itacoatiara															
Educação Infantil .....	-	-	-	81	37	118	31	-	31	-	-	-	112	37	149
Ensino Fundamental .....	546	64	610	459	788	1.247	183	-	183	-	-	-	1.188	852	2.040
Ensino Médio .....	261	50	311	-	-	-	24	-	24	-	-	-	285	50	335
Educação Especial .....	-	-	-	-	1	1	-	-	-	-	-	-	-	1	1
Ensino Supletivo .....	27	2	29	47	37	84	-	-	-	-	-	-	74	39	113
Ensino Profissional .....	26	-	26	-	-	-	-	-	-	-	-	-	26	-	26
Itapiranga															
Educação Infantil.....	-	-	-	26	-	26	-	-	-	-	-	-	26	-	26
Ensino Fundamental .....	86	-	86	41	74	115	-	-	-	-	-	-	127	74	201
Ensino Médio .....	46	-	46	-	-	-	-	-	-	-	-	-	46	-	46
Educação Especial .....	-	-	-	-	-	-	-	-	-	-	-	-	-	-	-
Ensino Supletivo .....	2	-	2	5	10	15	-	-	-	-	-	-	7	10	17
Ensino Profissional .....	2	-	2	-	-	-	-	-	-	-	-	-	2	-	2
Nova Olinda do Norte															
Educação Infantil.....	-	-	-	51	12	63	2	-	2	-	-	-	53	12	65
Ensino Fundamental .....	135	-	135	104	340	444	5	-	5	-	-	-	244	340	584
Ensino Médio .....	58	-	58	-	-	-	-	-	-	-	-	-	58	-	58
Educação Especial .....	-	-	-	-	-	-	-	-	-	-	-	-	-	-	-
Ensino Supletivo .....	7	-	7	16	31	47	-	-	-	-	-	-	23	31	54
Ensino Profissional .....	6	-	6	-	-	-	-	-	-	-	-	-	6	-	6
Silves															
Educação Infantil .....	-	-	-	15	5	20	-	-	-	-	-	-	15	5	20
Ensino Fundamental .....	53	32	85	69	194	263	-	-	-	-	-	-	122	226	348
Ensino Médio .....	66	-	66	-	-	-	-	-	-	-	-	-	66	-	66
Educação Especial .....	-	-	-	-	-	-	-	-	-	-	-	-	-	-	-
Ensino Supletivo .....	4	-	4	-	11	11	-	-	-	-	-	-	4	11	15
Ensino Profissional .....	8	-	8	-	-	-	-	-	-	-	-	-	8	-	8

**ANUÁRIO ESTATÍSTICO DO AMAZONAS**

**CAPÍTULO 12 - ENSINO**

**Tabela 12.6 - Corpo docente por dependência administrativa e nível de ensino, segundo as mesorregiões, microrregiões e municípios - 2008**

(continuação)

MESORREGIÕES MICRORREGIÕES E MUNICÍPIOS	CORPO DOCENTE												TOTAL		
	Estadual			Municipal			Particular			Federal					
	Urbana	Rural	Total	Urbana	Rural	Total	Urbana	Rural	Total	Urbana	Rural	Total	Urbana	Rural	Total
<b>Urucurituba</b>															
Educação Infantil.....	-	-	-	18	16	34	-	-	-	-	-	-	18	16	34
Ensino Fundamental .....	91	63	154	48	60	108	-	-	-	-	-	-	139	123	262
Ensino Médio .....	39	34	73	-	-	-	-	-	-	-	-	-	39	34	73
Educação Especial .....	-	-	-	-	1	1	-	-	-	-	-	-	-	1	1
Ensino Supletivo .....	11	2	13	5	3	8	-	-	-	-	-	-	16	5	21
Ensino Profissional .....	6	-	6	-	-	-	-	-	-	-	-	-	6	-	6
<b>PARINTINS</b>															
Educação Infantil.....	-	-	-	329	246	575	24	-	24	-	-	-	353	246	599
Ensino Fundamental .....	1.587	233	1.820	714	2.290	3.004	49	-	49	-	-	-	2.350	2.523	4.873
Ensino Médio .....	935	82	1.017	-	-	-	-	-	-	-	-	-	935	82	1.017
Educação Especial .....	6	-	6	-	-	-	-	-	-	-	-	-	6	-	6
Ensino Supletivo .....	72	-	72	66	126	192	-	3	3	-	-	-	138	129	267
Ensino Profissional .....	47	-	47	-	-	-	-	-	-	-	-	-	47	-	47
<b>Barreirinha</b>															
Educação Infantil .....	-	-	-	15	50	65	-	-	-	-	-	-	15	50	65
Ensino Fundamental .....	156	168	324	55	261	316	-	-	-	-	-	-	211	429	640
Ensino Médio .....	63	52	115	-	-	-	-	-	-	-	-	-	63	52	115
Educação Especial .....	-	-	-	-	-	-	-	-	-	-	-	-	-	-	-
Ensino Supletivo .....	5	-	5	-	25	25	-	-	-	-	-	-	5	25	30
Ensino Profissional .....	-	-	-	-	-	-	-	-	-	-	-	-	-	-	-
<b>Boa Vista do Ramos</b>															
Educação Infantil.....	-	-	-	25	32	57	1	-	1	-	-	-	26	32	58
Ensino Fundamental .....	111	-	111	11	174	185	5	-	5	-	-	-	127	174	301
Ensino Médio .....	60	-	60	-	-	-	-	-	-	-	-	-	60	-	60
Educação Especial .....	-	-	-	-	-	-	-	-	-	-	-	-	-	-	-
Ensino Supletivo .....	5	-	5	5	14	19	-	3	3	-	-	-	10	17	27
Ensino Profissional .....	1	-	1	-	-	-	-	-	-	-	-	-	1	-	1

## CAPÍTULO 12 - ENSINO

Tabela 12.6 - Corpo docente por dependência administrativa e nível de ensino, segundo as mesorregiões, microrregiões e municípios - 2008

(continuação)

MESORREGIÕES MICRORREGIÕES E MUNICÍPIOS	CORPO DOCENTE												TOTAL		
	Estadual			Municipal			Particular			Federal					
	Urbana	Rural	Total	Urbana	Rural	Total	Urbana	Rural	Total	Urbana	Rural	Total	Urbana	Rural	Total
Maués															
Educação Infantil .....	-	-	-	33	92	125	13	-	13	-	-	-	46	92	138
Ensino Fundamental .....	292	-	292	263	566	829	-	-	-	-	-	-	555	566	1.121
Ensino Médio .....	165	-	165	-	-	-	-	-	-	-	-	-	165	-	165
Educação Especial .....	6	-	6	-	-	-	-	-	-	-	-	-	6	-	6
Ensino Supletivo .....	21	-	21	5	44	49	-	-	-	-	-	-	26	44	70
Ensino Profissional .....	14	-	14	-	-	-	-	-	-	-	-	-	14	-	14
Nhamundá															
Educação Infantil .....	-	-	-	26	15	41	-	-	-	-	-	-	26	15	41
Ensino Fundamental .....	121	28	149	13	213	226	-	-	-	-	-	-	134	241	375
Ensino Médio .....	68	2	70	-	-	-	-	-	-	-	-	-	68	2	70
Educação Especial .....	-	-	-	-	-	-	-	-	-	-	-	-	-	-	-
Ensino Supletivo .....	10	-	10	-	4	4	-	-	-	-	-	-	10	4	14
Ensino Profissional .....	13	-	13	-	-	-	-	-	-	-	-	-	13	-	13
Parintins															
Educação Infantil.....	-	-	-	186	57	243	10	-	10	-	-	-	196	57	253
Ensino Fundamental .....	704	10	714	276	956	1.232	44	-	44	-	-	-	1.024	966	1.990
Ensino Médio .....	450	13	463	-	-	-	-	-	-	-	-	-	450	13	463
Educação Especial .....	-	-	-	-	-	-	-	-	-	-	-	-	-	-	-
Ensino Supletivo .....	26	-	26	52	34	86	-	-	-	-	-	-	78	34	112
Ensino Profissional .....	18	-	18	-	-	-	-	-	-	-	-	-	18	-	18
São Sebastião do Uatumã															
Educação Infantil.....	-	-	-	33	-	33	-	-	-	-	-	-	33	-	33
Ensino Fundamental .....	80	27	107	43	11	54	-	-	-	-	-	-	123	38	161
Ensino Médio .....	38	15	53	-	-	-	-	-	-	-	-	-	38	15	53
Educação Especial .....	-	-	-	-	-	-	-	-	-	-	-	-	-	-	-
Ensino Supletivo .....	5	-	5	-	-	-	-	-	-	-	-	-	5	-	5
Ensino Profissional .....	1	-	1	-	-	-	-	-	-	-	-	-	1	-	1

**ANUÁRIO ESTATÍSTICO DO AMAZONAS**

**CAPÍTULO 12 - ENSINO**

**Tabela 12.6 - Corpo docente por dependência administrativa e nível de ensino, segundo as mesorregiões, microrregiões e municípios - 2008**

(continuação)

MESORREGIÕES MICRORREGIÕES E MUNICÍPIOS	CORPO DOCENTE												TOTAL		
	Estadual			Municipal			Particular			Federal					
	Urbana	Rural	Total	Urbana	Rural	Total	Urbana	Rural	Total	Urbana	Rural	Total	Urbana	Rural	Total
<b>Uruará</b>															
Educação Infantil .....	-	-	-	11	-	11	-	-	-	-	-	-	11	-	11
Ensino Fundamental .....	123	-	123	53	109	162	-	-	-	-	-	-	176	109	285
Ensino Médio .....	91	-	91	-	-	-	-	-	-	-	-	-	91	-	91
Educação Especial .....	-	-	-	-	-	-	-	-	-	-	-	-	-	-	-
Ensino Supletivo .....	-	-	-	4	5	9	-	-	-	-	-	-	4	5	9
Ensino Profissional .....	-	-	-	-	-	-	-	-	-	-	-	-	-	-	-
<b>SUL AMAZONENSE</b>															
Educação Infantil.....	-	-	-	304	41	345	10	-	10	-	-	-	314	41	355
Ensino Fundamental .....	1.967	116	2.083	799	1.408	2.207	68	-	68	-	-	-	2.834	1.524	4.358
Ensino Médio .....	923	33	956	-	-	-	10	-	10	-	-	-	933	33	966
Educação Especial .....	-	-	-	-	-	-	7	-	7	-	-	-	7	-	7
Ensino Supletivo .....	142	6	148	73	188	261	-	-	-	-	-	-	215	194	409
Ensino Profissional .....	60	-	60	-	-	-	-	-	-	-	-	-	60	-	60
<b>BOCA DO ACRE</b>															
Educação Infantil .....	-	-	-	43	2	45	-	-	-	-	-	-	43	2	45
Ensino Fundamental .....	383	27	410	157	266	423	-	-	-	-	-	-	540	293	833
Ensino Médio .....	184	-	184	-	-	-	-	-	-	-	-	-	184	-	184
Educação Especial .....	-	-	-	-	-	-	-	-	-	-	-	-	-	-	-
Ensino Supletivo .....	25	4	29	16	9	25	-	-	-	-	-	-	41	13	54
Ensino Profissional .....	8	-	8	-	-	-	-	-	-	-	-	-	8	-	8
<b>Boca do Acre</b>															
Educação Infantil.....	-	-	-	18	1	19	-	-	-	-	-	-	18	1	19
Ensino Fundamental .....	287	-	287	119	190	309	-	-	-	-	-	-	406	190	596
Ensino Médio .....	151	-	151	-	-	-	-	-	-	-	-	-	151	-	151
Educação Especial .....	-	-	-	-	-	-	-	-	-	-	-	-	-	-	-
Ensino Supletivo .....	13	-	13	14	5	19	-	-	-	-	-	-	27	5	32
Ensino Profissional .....	8	-	8	-	-	-	-	-	-	-	-	-	8	-	8

## CAPÍTULO 12 - ENSINO

Tabela 12.6 - Corpo docente por dependência administrativa e nível de ensino, segundo as mesorregiões, microrregiões e municípios - 2008

(continuação)

MESORREGIÕES MICRORREGIÕES E MUNICÍPIOS	CORPO DOCENTE												TOTAL		
	Estadual			Municipal			Particular			Federal					
	Urbana	Rural	Total	Urbana	Rural	Total	Urbana	Rural	Total	Urbana	Rural	Total	Urbana	Rural	Total
<b>Tapauá</b>															
Educação Infantil.....	-	-	-	58	5	63	-	-	-	-	-	-	58	5	63
Ensino Fundamental .....	99	-	99	67	87	154	-	-	-	-	-	-	166	87	253
Ensino Médio .....	49	-	49	-	-	-	-	-	-	-	-	-	49	-	49
Educação Especial .....	-	-	-	-	-	-	-	-	-	-	-	-	-	-	-
Ensino Supletivo .....	13	-	13	6	54	60	-	-	-	-	-	-	19	54	73
Ensino Profissional .....	-	-	-	-	-	-	-	-	-	-	-	-	-	-	-
<b>MADEIRA</b>															
Educação Infantil.....	-	-	-	151	31	182	10	-	10	-	-	-	161	31	192
Ensino Fundamental .....	1.122	89	1.211	415	922	1.337	68	-	68	-	-	-	1.605	1.011	2.616
Ensino Médio .....	553	33	586	-	-	-	10	-	10	-	-	-	563	33	596
Educação Especial .....	-	-	-	-	-	-	7	-	7	-	-	-	7	-	7
Ensino Supletivo .....	87	2	89	43	44	87	-	-	-	-	-	-	130	46	176
Ensino Profissional .....	34	-	34	-	-	-	-	-	-	-	-	-	34	-	34
<b>Apuí</b>															
Educação Infantil .....	-	-	-	30	10	40	-	-	-	-	-	-	30	10	40
Ensino Fundamental .....	75	-	75	-	196	196	-	-	-	-	-	-	75	196	271
Ensino Médio .....	52	-	52	-	-	-	-	-	-	-	-	-	52	-	52
Educação Especial .....	-	-	-	-	-	-	-	-	-	-	-	-	-	-	-
Ensino Supletivo .....	11	-	11	-	-	-	-	-	-	-	-	-	11	-	11
Ensino Profissional .....	11	-	11	-	-	-	-	-	-	-	-	-	11	-	11
<b>Borba</b>															
Educação Infantil .....	-	-	-	19	4	23	-	-	-	-	-	-	19	4	23
Ensino Fundamental .....	204	89	293	89	223	312	-	-	-	-	-	-	293	312	605
Ensino Médio .....	113	26	139	-	-	-	-	-	-	-	-	-	113	26	139
Educação Especial .....	-	-	-	-	-	-	-	-	-	-	-	-	-	-	-
Ensino Supletivo .....	16	2	18	13	15	28	-	-	-	-	-	-	29	17	46
Ensino Profissional .....	10	-	10	-	-	-	-	-	-	-	-	-	10	-	10



**ANUÁRIO ESTATÍSTICO DO AMAZONAS**

**CAPÍTULO 12 - ENSINO**

**Tabela 12.6 - Corpo docente por dependência administrativa e nível de ensino, segundo as mesorregiões, microrregiões e municípios - 2008**

(continuação)

MESORREGIÕES MICRORREGIÕES E MUNICÍPIOS	CORPO DOCENTE												TOTAL		
	Estadual			Municipal			Particular			Federal					
	Urbana	Rural	Total	Urbana	Rural	Total	Urbana	Rural	Total	Urbana	Rural	Total	Urbana	Rural	Total
<b>Humaitá</b>															
Educação Infantil .....	-	-	-	26	6	32	4	-	4	-	-	-	30	6	36
Ensino Fundamental .....	386	-	386	176	175	351	68	-	68	-	-	-	630	175	805
Ensino Médio .....	157	-	157	-	-	-	10	-	10	-	-	-	167	-	167
Educação Especial .....	-	-	-	-	-	-	-	-	-	-	-	-	-	-	-
Ensino Supletivo .....	22	-	22	18	16	34	-	-	-	-	-	-	40	16	56
Ensino Profissional .....	6	-	6	-	-	-	-	-	-	-	-	-	6	-	6
<b>Manicoré</b>															
Educação Infantil .....	-	-	-	45	9	54	6	-	6	-	-	-	51	9	60
Ensino Fundamental .....	293	-	293	102	200	302	-	-	-	-	-	-	395	200	595
Ensino Médio .....	148	7	155	-	-	-	-	-	-	-	-	-	148	7	155
Educação Especial .....	-	-	-	-	-	-	7	-	7	-	-	-	7	-	7
Ensino Supletivo .....	24	-	24	8	5	13	-	-	-	-	-	-	32	5	37
Ensino Profissional .....	7	-	7	-	-	-	-	-	-	-	-	-	7	-	7
<b>Novo Aripuanã</b>															
Educação Infantil .....	-	-	-	31	2	33	-	-	-	-	-	-	31	2	33
Ensino Fundamental .....	164	-	164	48	128	176	-	-	-	-	-	-	212	128	340
Ensino Médio .....	83	-	83	-	-	-	-	-	-	-	-	-	83	-	83
Educação Especial .....	-	-	-	-	-	-	-	-	-	-	-	-	-	-	-
Ensino Supletivo .....	14	-	14	4	8	12	-	-	-	-	-	-	18	8	26
Ensino Profissional .....	-	-	-	-	-	-	-	-	-	-	-	-	-	-	-
<b>AMAZONAS</b>															
Educação Infantil .....	17	4	21	3.425	1.089	4.514	1.205	13	1.218	-	-	-	4.647	1.106	5.753
Ensino Fundamental .....	19.303	1.665	20.968	15.660	14.610	30.270	6.245	99	6.344	107	-	107	39.342	14.751	54.093
Ensino Médio .....	11.133	721	11.854	1	27	28	1.447	61	1.508	131	-	131	12.671	808	13.479
Educação Especial .....	95	-	95	50	11	61	29	2	31	-	-	-	174	13	187
Ensino Supletivo .....	1.300	89	1.389	937	1.281	2.218	15	3	18	19	-	19	2.254	1.211	3.465
Ensino Profissional .....	632	-	632	-	-	-	104	4	108	150	-	150	892	10	902

FONTE: SEDUC

Nota: O mesmo docente pode atuar em um ou mais nível / modalidade de ensino.

## CAPÍTULO 12 - ENSINO

Tabela 12.6 - Corpo docente por dependência administrativa e nível de ensino, segundo as mesorregiões, microrregiões e municípios - 2008

(continuação)

MESORREGIÕES MICRORREGIÕES E MUNICÍPIOS	CORPO DOCENTE												TOTAL		
	Estadual			Municipal			Particular			Federal					
	Urbana	Rural	Total	Urbana	Rural	Total	Urbana	Rural	Total	Urbana	Rural	Total	Urbana	Rural	Total
Pauini															
Educação Infantil .....	-	-	-	25	1	26	-	-	-	-	-	-	25	1	26
Ensino Fundamental .....	96	27	123	38	76	114	-	-	-	-	-	-	134	103	237
Ensino Médio .....	33	-	33	-	-	-	-	-	-	-	-	-	33	-	33
Educação Especial .....	-	-	-	-	-	-	-	-	-	-	-	-	-	-	-
Ensino Supletivo .....	12	4	16	2	4	6	-	-	-	-	-	-	14	8	22
Ensino Profissional .....	-	-	-	-	-	-	-	-	-	-	-	-	-	-	-
PURUS															
Educação Infantil .....	-	-	-	110	8	118	-	-	-	-	-	-	110	8	118
Ensino Fundamental .....	462	-	462	227	220	447	-	-	-	-	-	-	689	220	909
Ensino Médio .....	186	-	186	-	-	-	-	-	-	-	-	-	186	-	186
Educação Especial .....	-	-	-	-	-	-	-	-	-	-	-	-	-	-	-
Ensino Supletivo .....	30	-	30	14	135	149	-	-	-	-	-	-	44	135	179
Ensino Profissional .....	18	-	18	-	-	-	-	-	-	-	-	-	18	-	18
Canutama															
Educação Infantil .....	-	-	-	20	3	23	-	-	-	-	-	-	20	3	23
Ensino Fundamental .....	99	-	99	11	18	29	-	-	-	-	-	-	110	18	128
Ensino Médio .....	39	-	39	-	-	-	-	-	-	-	-	-	39	-	39
Educação Especial .....	-	-	-	-	-	-	-	-	-	-	-	-	-	-	-
Ensino Supletivo .....	6	-	6	-	35	35	-	-	-	-	-	-	6	35	41
Ensino Profissional .....	4	-	4	-	-	-	-	-	-	-	-	-	4	-	4
Lábrea															
Educação Infantil.....	-	-	-	32	-	32	-	-	-	-	-	-	32	-	32
Ensino Fundamental .....	264	-	264	149	115	264	-	-	-	-	-	-	413	115	528
Ensino Médio .....	98	-	98	-	-	-	-	-	-	-	-	-	98	-	98
Educação Especial .....	-	-	-	-	-	-	-	-	-	-	-	-	-	-	-
Ensino Supletivo .....	11	-	11	8	46	54	-	-	-	-	-	-	19	46	65
Ensino Profissional .....	14	-	14	-	-	-	-	-	-	-	-	-	14	-	14

ANUÁRIO ESTATÍSTICO DO AMAZONAS

CAPÍTULO 12 - ENSINO

Tabela 12.7 - Número de estabelecimentos por dependência administrativa e nível de ensino, segundo as mesorregiões, microrregiões e municípios - 2006 - 2008

(continua)

MESORREGIÕES MICRORREGIÕES E MUNICÍPIOS	ESTABELECIMENTOS												TOTAL		
	Estadual			Municipal			Particular			Federal					
	2006	2007	2008	2006	2007	2008	2006	2007	2008	2006	2007	2008	2006	2007	2008
<b>NORTE AMAZONENSE</b>															
Educação Infantil.....	1	19	1	300	374	402	13	18	13	-	2	-	314	413	416
Ensino Fundamental .....	26	28	25	446	295	580	1	4	2	-	1	-	473	328	607
Ensino Médio .....	13	43	17	-	36	-	-	9	-	1	3	-	14	91	17
Educação Especial .....	3	10	1	3	15	4	-	3	-	-	1	-	6	29	5
Ensino Supletivo .....	16	20	16	111	138	-	-	3	-	-	1	2	127	162	18
Ensino Profissional.....	4	12	4	-	12	-	-	3	-	1	1	1	5	28	5
<b>RIO NEGRO</b>															
Educação Infantil.....	-	12	-	240	307	311	13	18	13	-	2	-	253	339	324
Ensino Fundamental .....	21	23	20	315	288	377	1	4	2	-	1	-	337	316	399
Ensino Médio .....	11	33	14	-	24	-	-	9	-	1	3	-	12	69	14
Educação Especial .....	3	7	1	2	11	4	-	3	-	-	1	-	5	22	5
Ensino Supletivo .....	12	15	14	39	59	-	-	3	-	-	1	2	51	78	16
Ensino Profissional.....	4	9	3	-	8	-	-	3	-	1	1	1	5	21	4
<b>Barcelos</b>															
Educação Infantil.....	-	2	-	6	32	52	-	-	-	-	-	-	6	34	52
Ensino Fundamental .....	3	3	3	59	55	100	-	-	-	-	-	-	62	58	103
Ensino Médio .....	2	5	2	-	6	-	-	-	-	-	-	-	2	11	2
Educação Especial .....	2	2	1	-	2	-	-	-	-	-	-	-	2	4	1
Ensino Supletivo .....	2	3	4	18	13	-	-	-	-	-	-	-	20	16	4
Ensino Profissional.....	1	1	1	-	2	-	-	-	-	-	-	-	1	3	1
<b>Novo Airão</b>															
Educação Infantil.....	-	2	-	1	20	19	9	11	8	-	-	-	10	33	27
Ensino Fundamental .....	3	4	3	19	17	20	-	2	-	-	-	-	22	23	23
Ensino Médio .....	1	4	1	-	6	-	-	6	-	-	-	-	1	16	1
Educação Especial .....	-	1	-	1	3	1	-	2	-	-	-	-	1	6	1
Ensino Supletivo .....	1	2	2	9	14	-	-	2	-	-	-	-	10	18	2
Ensino Profissional.....	1	2	-	-	2	-	-	2	-	-	-	-	1	6	-
<b>Santa Izabel do Rio Negro</b>															
Educação Infantil.....	-	4	-	51	53	45	-	-	-	-	-	-	51	57	45
Ensino Fundamental .....	3	3	2	50	7	43	-	-	-	-	-	-	53	10	45
Ensino Médio .....	2	8	1	-	6	-	-	-	-	-	-	-	2	14	1
Educação Especial .....	-	2	-	1	3	2	-	-	-	-	-	-	1	5	2
Ensino Supletivo .....	1	2	2	7	12	-	-	-	-	-	-	-	8	14	2
Ensino Profissional.....	1	3	1	-	2	-	-	-	-	-	-	-	1	5	1
<b>São Gabriel da Cachoeira</b>															
Educação Infantil.....	-	4	-	182	202	195	4	7	5	-	2	-	186	215	200
Ensino Fundamental .....	12	13	12	187	209	214	1	2	2	-	1	-	200	225	228
Ensino Médio .....	6	16	10	-	6	-	-	3	-	1	3	-	7	28	10
Educação Especial .....	1	2	-	-	3	1	-	1	-	-	1	-	1	7	1
Ensino Supletivo .....	8	8	6	5	20	-	-	1	-	-	1	2	13	30	8
Ensino Profissional.....	1	3	1	-	2	-	-	1	-	1	1	1	2	7	2



**ANUÁRIO ESTATÍSTICO DO AMAZONAS**

**CAPÍTULO 12 - ENSINO**

**Tabela 12.7 - Número de estabelecimentos por dependência administrativa e nível de ensino, segundo as mesorregiões, microrregiões e municípios - 2006 - 2008**

(continuação)

MESORREGIÕES MICRORREGIÕES E MUNICÍPIOS	ESTABELECIMENTOS											TOTAL			
	Estadual			Municipal			Particular			Federal			2006	2007	2008
	2006	2007	2008	2006	2007	2008	2006	2007	2008	2006	2007	2008			
<b>Atalaia do Norte</b>															
Educação Infantil.....	2	5	2	10	39	48	-	-	-	-	-	-	12	44	50
Ensino Fundamental .....	5	3	5	40	2	50	-	-	-	-	-	-	45	5	55
Ensino Médio .....	1	7	1	-	6	-	-	-	-	-	-	-	1	13	1
Educação Especial .....	-	2	-	-	2	-	-	-	-	-	-	-	-	4	-
Ensino Supletivo .....	3	5	-	33	18	-	-	-	-	-	-	-	36	23	-
Ensino Profissional.....	-	2	-	-	2	-	-	-	-	-	-	-	-	4	-
<b>Benjamin Constant</b>															
Educação Infantil.....	-	4	-	7	16	22	2	3	2	-	-	-	9	23	24
Ensino Fundamental .....	3	5	3	62	6	63	1	1	1	-	-	-	66	12	67
Ensino Médio .....	2	7	2	-	6	-	-	3	-	-	-	-	2	16	2
Educação Especial .....	-	2	-	1	3	2	-	1	-	-	-	-	1	6	2
Ensino Supletivo .....	-	2	-	37	38	-	-	1	-	-	-	-	37	41	-
Ensino Profissional.....	1	3	1	-	2	-	-	1	-	-	-	-	1	6	1
<b>Fonte Boa</b>															
Educação Infantil.....	-	2	-	2	26	22	-	-	-	-	-	-	2	28	22
Ensino Fundamental .....	5	1	5	35	2	36	-	-	-	-	-	-	40	3	41
Ensino Médio .....	2	5	2	-	6	-	-	-	-	-	-	-	2	11	2
Educação Especial .....	1	2	1	-	2	-	-	-	-	-	-	-	1	4	1
Ensino Supletivo .....	3	3	2	17	15	-	-	-	-	-	-	-	20	18	2
Ensino Profissional.....	-	1	-	-	2	-	-	-	-	-	-	-	-	3	-
<b>Jutaí</b>															
Educação Infantil.....	-	2	-	5	40	76	-	-	-	-	-	-	5	42	76
Ensino Fundamental .....	3	1	3	90	2	89	-	-	-	-	-	-	93	3	92
Ensino Médio .....	1	4	1	-	6	-	-	-	-	-	-	-	1	10	1
Educação Especial .....	-	1	-	-	2	-	-	-	-	-	-	-	-	3	-
Ensino Supletivo .....	1	2	-	14	20	-	-	-	-	-	-	-	15	22	-
Ensino Profissional.....	1	1	1	-	2	-	-	-	-	-	-	-	1	3	1
<b>Santo Antônio do Itá</b>															
Educação Infantil.....	1	5	1	7	20	20	-	-	-	-	-	-	8	25	21
Ensino Fundamental .....	6	2	6	19	2	20	-	-	-	-	-	-	25	4	26
Ensino Médio .....	2	8	2	-	6	-	-	-	-	-	-	-	2	14	2
Educação Especial .....	1	2	-	-	2	-	-	-	-	-	-	-	1	4	-
Ensino Supletivo .....	2	4	2	8	9	-	-	-	-	-	-	-	10	13	2
Ensino Profissional.....	1	3	-	-	2	-	-	-	-	-	-	-	1	5	-
<b>São Paulo de Olivença</b>															
Educação Infantil.....	-	4	-	5	49	15	-	-	-	-	-	-	5	53	15
Ensino Fundamental .....	6	6	6	63	2	61	-	-	-	-	-	-	69	8	67
Ensino Médio .....	3	8	2	-	6	-	-	-	-	-	-	-	3	14	2
Educação Especial .....	-	2	-	-	2	-	-	-	-	-	-	-	-	4	-
Ensino Supletivo .....	-	6	2	-	22	-	-	-	-	-	-	-	-	28	2
Ensino Profissional.....	5	2	-	20	2	-	-	-	-	-	-	-	25	4	-

## CAPÍTULO 12 - ENSINO

Tabela 12.7 - Número de estabelecimentos por dependência administrativa e nível de ensino, segundo as mesorregiões, microrregiões e municípios - 2006 - 2008

MESORREGIÕES MICRORREGIÕES E MUNICÍPIOS	ESTABELECIMENTOS												TOTAL		
	Estadual			Municipal			Particular			Federal					
	2006	2007	2008	2006	2007	2008	2006	2007	2008	2006	2007	2008	2006	2007	2008
<b>Tabatinga</b>															
Educação Infantil.....	-	4	-	33	43	33	2	4	2	-	-	-	35	51	35
Ensino Fundamental .....	5	6	5	57	2	60	1	2	1	-	-	-	63	10	66
Ensino Médio .....	5	10	5	-	6	-	-	3	-	-	-	-	5	19	5
Educação Especial .....	-	2	-	1	3	4	-	1	-	-	-	-	1	6	4
Ensino Supletivo .....	1	4	2	19	18	-	-	1	-	-	-	-	20	23	2
Ensino Profissional.....	1	3	1	-	2	-	-	1	-	-	-	-	1	6	1
<b>Tonantins</b>															
Educação Infantil.....	-	2	-	50	42	26	1	3	-	-	-	-	51	47	26
Ensino Fundamental .....	2	1	2	51	35	40	-	2	-	-	-	-	53	38	42
Ensino Médio .....	2	4	2	-	7	1	-	3	-	-	-	-	2	14	3
Educação Especial .....	-	1	-	-	2	-	1	2	3	-	-	-	1	5	3
Ensino Supletivo .....	1	2	-	5	8	-	-	1	-	-	-	-	6	11	-
Ensino Profissional.....	-	1	-	-	2	-	-	1	-	-	-	-	-	4	-
<b>JURUÁ</b>															
Educação Infantil.....	-	16	-	63	111	104	4	2	1	-	-	-	67	129	105
Ensino Fundamental .....	30	27	29	330	67	317	1	1	1	-	-	-	361	95	347
Ensino Médio .....	11	33	9	-	42	-	-	3	-	-	-	-	11	78	9
Educação Especial .....	-	9	-	3	16	4	-	1	-	-	-	-	3	26	4
Ensino Supletivo .....	17	24	14	99	97	-	-	1	-	-	-	-	116	122	14
Ensino Profissional.....	6	10	3	-	15	-	-	1	-	-	-	-	6	26	3
<b>Carauari</b>															
Educação Infantil.....	-	2	-	12	17	14	-	-	-	-	-	-	12	19	14
Ensino Fundamental .....	8	9	7	48	47	47	-	-	-	-	-	-	56	56	54
Ensino Médio .....	2	5	1	-	6	-	-	-	-	-	-	-	2	11	1
Educação Especial .....	-	2	-	1	2	1	-	-	-	-	-	-	1	4	1
Ensino Supletivo .....	5	6	2	26	24	-	-	-	-	-	-	-	31	30	2
Ensino Profissional.....	1	1	1	-	3	-	-	-	-	-	-	-	1	4	1
<b>Eirunepé</b>															
Educação Infantil.....	-	2	-	10	18	26	1	2	1	-	-	-	11	22	27
Ensino Fundamental .....	8	8	8	35	9	40	1	1	1	-	-	-	44	18	49
Ensino Médio .....	3	5	2	-	6	-	-	3	-	-	-	-	3	14	2
Educação Especial .....	-	1	-	1	3	2	-	1	-	-	-	-	1	5	2
Ensino Supletivo .....	3	4	4	20	21	-	-	1	-	-	-	-	23	26	4
Ensino Profissional.....	1	1	1	-	2	-	-	1	-	-	-	-	1	4	1

ANUÁRIO ESTATÍSTICO DO AMAZONAS

CAPÍTULO 12 - ENSINO

Tabela 12.7 - Número de estabelecimentos por dependência administrativa e nível de ensino, segundo as mesorregiões, microrregiões e municípios - 2006 - 2008

(continuação)

MESORREGIÕES MICRORREGIÕES E MUNICÍPIOS	ESTABELECIMENTOS												TOTAL		
	Estadual			Municipal			Particular			Federal			2006	2007	2008
	2006	2007	2008	2006	2007	2008	2006	2007	2008	2006	2007	2008			
<b>Envira</b>															
Educação Infantil.....	-	2	-	1	8	4	3	-	-	-	-	-	4	10	4
Ensino Fundamental .....	4	4	4	70	2	47	-	-	-	-	-	-	74	6	51
Ensino Médio .....	1	4	1	-	6	-	-	-	-	-	-	-	1	10	1
Educação Especial .....	-	1	-	-	3	1	-	-	-	-	-	-	-	4	1
Ensino Supletivo .....	3	4	4	-	2	-	-	-	-	-	-	-	3	6	4
Ensino Profissional.....	1	1	1	-	2	-	-	-	-	-	-	-	1	3	1
<b>Guajará</b>															
Educação Infantil.....	-	4	-	25	39	45	-	-	-	-	-	-	25	43	45
Ensino Fundamental .....	2	2	2	52	2	52	-	-	-	-	-	-	54	4	54
Ensino Médio .....	1	6	1	-	6	-	-	-	-	-	-	-	1	12	1
Educação Especial .....	-	2	-	1	2	-	-	-	-	-	-	-	1	4	-
Ensino Supletivo .....	2	2	4	3	4	-	-	-	-	-	-	-	5	6	4
Ensino Profissional.....	1	2	-	-	2	-	-	-	-	-	-	-	1	4	-
<b>Ipixuna</b>															
Educação Infantil.....	-	2	-	6	11	6	-	-	-	-	-	-	6	13	6
Ensino Fundamental .....	4	1	4	46	2	55	-	-	-	-	-	-	50	3	59
Ensino Médio .....	2	5	2	-	6	-	-	-	-	-	-	-	2	11	2
Educação Especial .....	-	1	-	-	2	-	-	-	-	-	-	-	-	3	-
Ensino Supletivo .....	1	3	-	4	6	-	-	-	-	-	-	-	5	9	-
Ensino Profissional.....	1	2	-	-	2	-	-	-	-	-	-	-	1	4	-
<b>Itamarati</b>															
Educação Infantil.....	-	2	-	4	8	4	-	-	-	-	-	-	4	10	4
Ensino Fundamental .....	2	1	2	44	2	40	-	-	-	-	-	-	46	3	42
Ensino Médio .....	1	4	1	-	6	-	-	-	-	-	-	-	1	10	1
Educação Especial .....	-	1	-	-	2	-	-	-	-	-	-	-	-	3	-
Ensino Supletivo .....	2	3	-	37	32	-	-	-	-	-	-	-	39	35	-
Ensino Profissional.....	1	2	-	-	2	-	-	-	-	-	-	-	1	4	-
<b>Juruá</b>															
Educação Infantil.....	-	2	-	5	10	5	-	-	-	-	-	-	5	12	5
Ensino Fundamental .....	2	2	2	35	3	36	-	-	-	-	-	-	37	5	38
Ensino Médio .....	1	4	1	-	6	-	-	-	-	-	-	-	1	10	1
Educação Especial .....	-	1	-	-	2	-	-	-	-	-	-	-	-	3	-
Ensino Supletivo .....	1	2	-	9	8	-	-	-	-	-	-	-	10	10	-
Ensino Profissional.....	-	1	-	-	2	-	-	-	-	-	-	-	-	3	-
<b>CENTRO AMAZONENSE</b>															
Educação Infantil.....	-	90	-	1.174	1.517	1.495	218	206	215	-	4	-	1.392	1.817	1.710
Ensino Fundamental .....	343	302	349	2.166	1.453	2.628	169	133	169	1	2	1	2.679	1.890	3.147
Ensino Médio .....	215	340	191	20	191	4	45	87	45	4	10	3	284	628	243
Educação Especial .....	31	69	19	45	94	26	13	26	32	-	2	-	89	191	77
Ensino Supletivo .....	182	200	134	750	663	28	4	20	6	-	4	8	936	887	176
Ensino Profissional.....	27	68	24	-	61	-	7	21	7	3	4	4	37	154	35

## CAPÍTULO 12 - ENSINO

Tabela 12.7 - Número de estabelecimentos por dependência administrativa e nível de ensino, segundo as mesorregiões, microrregiões e municípios - 2006 - 2008

(continuação)

MESORREGIÕES MICRORREGIÕES E MUNICÍPIOS	ESTABELECIMENTOS											TOTAL			
	Estadual			Municipal			Particular			Federal					
	2006	2007	2008	2006	2007	2008	2006	2007	2008	2006	2007	2008	2006	2007	2008
<b>TEFÉ</b>															
Educação Infantil.....	-	10	-	31	89	87	1	3	1	-	-	-	32	102	88
Ensino Fundamental .....	20	18	20	168	62	174	1	2	1	-	-	-	189	82	195
Ensino Médio .....	6	21	6	-	18	-	-	3	-	-	-	-	6	42	6
Educação Especial .....	1	6	-	1	6	-	1	2	4	-	-	-	3	14	4
Ensino Supletivo .....	12	15	14	59	65	-	-	1	-	-	-	-	71	81	14
Ensino Profissional.....	2	7	2	-	6	-	-	1	-	-	-	-	1	9	1
<b>Alvarães</b>															
Educação Infantil.....	-	4	-	2	11	17	-	-	-	-	-	-	2	15	17
Ensino Fundamental .....	3	2	3	73	2	60	-	-	-	-	-	-	76	4	63
Ensino Médio .....	1	7	1	-	6	-	-	-	-	-	-	-	1	13	1
Educação Especial .....	-	2	-	-	2	-	-	-	-	-	-	-	-	4	-
Ensino Supletivo .....	1	2	-	28	20	-	-	-	-	-	-	-	29	22	-
Ensino Profissional.....	1	3	1	-	2	-	-	-	-	-	-	-	1	5	1
<b>Tefé</b>															
Educação Infantil.....	-	4	-	27	30	29	1	3	1	-	-	-	28	37	30
Ensino Fundamental .....	15	15	15	50	57	61	1	2	1	-	-	-	66	74	77
Ensino Médio .....	4	10	4	-	6	-	-	3	-	-	-	-	4	19	4
Educação Especial .....	-	2	-	-	2	-	1	2	4	-	-	-	1	6	4
Ensino Supletivo .....	10	11	12	24	35	-	-	1	-	-	-	-	34	47	12
Ensino Profissional.....	1	3	1	-	2	-	-	1	-	-	-	-	1	6	1
<b>Uarini</b>															
Educação Infantil.....	-	2	-	2	48	41	-	-	-	-	-	-	2	50	41
Ensino Fundamental .....	2	1	2	45	3	53	-	-	-	-	-	-	47	4	55
Ensino Médio .....	1	4	1	-	6	-	-	-	-	-	-	-	1	10	1
Educação Especial .....	1	2	-	1	2	-	-	-	-	-	-	-	2	4	-
Ensino Supletivo .....	1	2	2	7	10	-	-	-	-	-	-	-	8	12	2
Ensino Profissional.....	-	1	-	-	2	-	-	-	-	-	-	-	-	3	-
<b>COARÍ</b>															
Educação Infantil.....	-	14	-	156	195	198	2	4	2	-	2	-	158	215	200
Ensino Fundamental .....	34	36	34	377	196	517	1	2	3	-	1	-	412	235	554
Ensino Médio .....	15	35	13	20	44	4	-	3	-	-	3	-	35	85	17
Educação Especial .....	2	9	2	1	14	3	1	2	3	-	1	-	4	26	8
Ensino Supletivo .....	18	25	10	115	82	-	-	1	-	-	1	2	133	109	12
Ensino Profissional.....	4	11	1	-	13	-	-	1	-	-	1	1	4	26	2
<b>Anamá</b>															
Educação Infantil.....	-	4	-	20	25	25	-	-	-	-	-	-	20	29	25
Ensino Fundamental .....	5	6	5	23	3	25	-	-	-	-	-	-	28	9	30
Ensino Médio .....	4	9	2	-	6	-	-	-	-	-	-	-	4	15	2
Educação Especial .....	-	2	-	-	2	-	-	-	-	-	-	-	-	4	-
Ensino Supletivo .....	2	4	-	6	7	-	-	-	-	-	-	-	8	11	-
Ensino Profissional.....	1	3	-	-	3	-	-	-	-	-	-	-	1	6	-



ANUÁRIO ESTATÍSTICO DO AMAZONAS

CAPÍTULO 12 - ENSINO

Tabela 12.7 - Número de estabelecimentos por dependência administrativa e nível de ensino, segundo as mesorregiões, microrregiões e municípios - 2006 - 2008

(continuação)

MESORREGIÕES MICRORREGIÕES E MUNICÍPIOS	ESTABELECIMENTOS												TOTAL		
	Estadual			Municipal			Particular			Federal			2006	2007	2008
	2006	2007	2008	2006	2007	2008	2006	2007	2008	2006	2007	2008			
<b>Anori</b>															
Educação Infantil.....	-	2	-	31	33	26	-	-	-	-	-	-	31	35	26
Ensino Fundamental .....	3	3	3	37	32	31	-	-	-	-	-	-	40	35	34
Ensino Médio .....	2	5	2	-	6	-	-	-	-	-	-	-	2	11	2
Educação Especial .....	-	1	-	-	2	-	-	-	-	-	-	-	-	3	-
Ensino Supletivo .....	2	3	-	20	13	-	-	-	-	-	-	-	22	16	-
Ensino Profissional.....	-	1	-	-	2	-	-	-	-	-	-	-	-	3	-
<b>Beruri</b>															
Educação Infantil.....	-	2	-	53	70	58	-	-	-	-	-	-	53	72	58
Ensino Fundamental .....	3	3	3	63	6	63	-	-	-	-	-	-	66	9	66
Ensino Médio .....	1	4	1	-	6	2	-	-	-	-	-	-	1	10	3
Educação Especial .....	-	1	1	-	2	-	-	-	-	-	-	-	-	3	1
Ensino Supletivo .....	1	2	-	8	2	-	-	-	-	-	-	-	9	4	-
Ensino Profissional.....	-	1	-	-	2	-	-	-	-	-	-	-	-	3	-
<b>Caapiranga</b>															
Educação Infantil.....	-	2	-	41	49	49	-	-	-	-	-	-	41	51	49
Ensino Fundamental .....	2	1	2	50	2	49	-	-	-	-	-	-	52	3	51
Ensino Médio .....	1	4	1	-	6	-	-	-	-	-	-	-	1	10	1
Educação Especial .....	2	3	1	-	3	-	-	-	-	-	-	-	2	6	1
Ensino Supletivo .....	2	3	2	2	11	-	-	-	-	-	-	-	4	14	2
Ensino Profissional.....	1	2	-	-	2	-	-	-	-	-	-	-	1	4	-
<b>Coari</b>															
Educação Infantil.....	-	2	-	5	10	36	2	4	2	-	2	-	7	18	38
Ensino Fundamental .....	14	15	14	156	151	307	1	2	3	-	1	-	171	169	324
Ensino Médio .....	5	8	5	20	14	-	-	3	-	-	3	-	25	28	5
Educação Especial .....	-	1	-	-	2	-	1	2	3	-	1	-	1	6	3
Ensino Supletivo .....	6	7	2	76	39	-	-	1	-	-	1	2	82	48	4
Ensino Profissional.....	1	2	1	-	2	-	-	1	-	-	1	1	1	6	2
<b>Codajás</b>															
Educação Infantil.....	-	2	-	6	8	4	-	-	-	-	-	-	6	10	4
Ensino Fundamental .....	7	8	7	48	2	42	-	-	-	-	-	-	55	10	49
Ensino Médio .....	2	5	2	-	6	2	-	-	-	-	-	-	2	11	4
Educação Especial .....	-	1	-	1	3	3	-	-	-	-	-	-	1	4	3
Ensino Supletivo .....	5	6	6	3	10	-	-	-	-	-	-	-	8	16	6
Ensino Profissional.....	1	2	-	-	2	-	-	-	-	-	-	-	1	4	-
<b>MANAUS</b>															
Educação Infantil.....	-	24	-	564	664	590	195	169	196	-	2	-	759	859	786
Ensino Fundamental .....	212	158	217	722	521	757	160	118	156	1	1	1	1.095	798	1.131
Ensino Médio .....	159	188	133	-	42	-	42	55	42	4	7	3	205	292	178
Educação Especial .....	24	31	17	37	42	18	6	12	14	-	1	-	67	86	49
Ensino Supletivo .....	113	109	80	258	240	-	3	10	6	-	3	6	374	362	92
Ensino Profissional.....	7	18	9	-	14	-	7	11	7	3	3	3	17	46	19

## CAPÍTULO 12 - ENSINO

Tabela 12.7 - Número de estabelecimentos por dependência administrativa e nível de ensino, segundo as mesorregiões, microrregiões e municípios - 2006 - 2008

MESORREGIÕES MICRORREGIÕES E MUNICÍPIOS	ESTABELECIMENTOS											TOTAL			
	Estadual			Municipal			Particular			Federal					
	2006	2007	2008	2006	2007	2008	2006	2007	2008	2006	2007	2008	2006	2007	2008
Autazes															
Educação Infantil.....	-	2	-	21	35	26	-	-	-	-	-	-	21	37	26
Ensino Fundamental .....	5	6	5	43	2	39	-	-	-	-	-	-	48	8	44
Ensino Médio .....	1	4	1	-	6	-	-	-	-	-	-	-	1	10	1
Educação Especial .....	1	2	-	1	3	2	-	-	-	-	-	-	2	5	2
Ensino Supletivo .....	2	3	2	20	15	-	-	-	-	-	-	-	22	18	2
Ensino Profissional.....	1	2	1	-	2	-	-	-	-	-	-	-	1	4	1
Careiro															
Educação Infantil.....	-	4	-	35	49	29	2	4	4	-	-	-	37	57	33
Ensino Fundamental .....	4	5	4	64	4	63	-	1	-	-	-	-	68	10	67
Ensino Médio .....	4	9	4	-	6	-	-	3	-	-	-	-	4	18	4
Educação Especial .....	3	3	1	1	4	2	-	1	-	-	-	-	4	8	3
Ensino Supletivo .....	3	4	4	4	7	-	-	1	-	-	-	-	7	12	4
Ensino Profissional.....	1	3	1	-	2	-	-	1	-	-	-	-	1	6	1
Careiro da Várzea															
Educação Infantil.....	-	4	-	53	57	54	-	2	1	-	-	-	53	63	55
Ensino Fundamental .....	6	6	6	55	56	56	-	1	-	-	-	-	61	63	62
Ensino Médio .....	5	10	5	-	6	-	-	3	-	-	-	-	5	19	5
Educação Especial .....	-	2	-	-	2	-	-	1	-	-	-	-	-	5	-
Ensino Supletivo .....	3	3	-	16	4	-	-	1	-	-	-	-	19	8	-
Ensino Profissional.....	-	2	-	-	2	-	-	1	-	-	-	-	-	5	-
Iranduba															
Educação Infantil.....	-	4	-	53	50	49	2	4	3	-	-	-	55	58	52
Ensino Fundamental .....	3	4	3	55	58	55	1	1	1	-	-	-	59	63	59
Ensino Médio .....	2	7	2	-	6	-	-	3	-	-	-	-	2	16	2
Educação Especial .....	-	2	-	-	3	-	-	1	-	-	-	-	-	6	-
Ensino Supletivo .....	2	3	2	24	29	-	1	2	2	-	-	-	27	34	4
Ensino Profissional.....	1	3	1	-	2	-	-	1	-	-	-	-	1	6	1
Manacapuru															
Educação Infantil.....	-	4	-	148	144	110	4	9	4	-	-	-	152	157	114
Ensino Fundamental .....	16	17	18	168	161	151	1	2	2	-	-	-	185	180	171
Ensino Médio .....	7	11	5	-	6	-	-	6	-	-	-	-	7	23	5
Educação Especial .....	1	2	-	1	3	1	1	2	2	-	-	-	3	7	3
Ensino Supletivo .....	9	8	4	41	35	-	-	2	-	-	-	-	50	45	4
Ensino Profissional.....	1	2	2	-	2	-	-	2	-	-	-	-	1	6	2
Manaquiri															
Educação Infantil.....	-	2	-	39	47	41	-	-	-	-	-	-	39	49	41
Ensino Fundamental .....	1	2	1	42	5	44	-	-	-	-	-	-	43	7	45
Ensino Médio .....	1	4	1	-	6	-	-	-	-	-	-	-	1	10	1
Educação Especial .....	-	1	-	-	2	-	-	-	-	-	-	-	-	3	-
Ensino Supletivo .....	-	1	-	17	21	-	-	-	-	-	-	-	17	22	-
Ensino Profissional.....	1	2	1	-	2	-	-	-	-	-	-	-	1	4	1

(continuação)

ANUÁRIO ESTATÍSTICO DO AMAZONAS

CAPÍTULO 12 - ENSINO

Tabela 12.7 - Número de estabelecimentos por dependência administrativa e nível de ensino, segundo as mesorregiões, microrregiões e municípios - 2006 - 2008

MESORREGIÕES MICRORREGIÕES E MUNICÍPIOS	ESTABELECIMENTOS												TOTAL		
	Estadual			Municipal			Particular			Federal					
	2006	2007	2008	2006	2007	2008	2006	2007	2008	2006	2007	2008	2006	2007	2008
(continuação)															
<b>Manaus</b>															
Educação Infantil.....	-	4	-	215	282	281	187	150	184	-	2	-	402	438	465
Ensino Fundamental .....	177	118	180	295	235	349	158	113	153	1	1	1	631	467	683
Ensino Médio .....	139	143	115	-	6	-	42	40	42	4	7	3	185	196	160
Educação Especial .....	19	19	16	34	25	13	5	7	12	-	1	-	58	52	41
Ensino Supletivo .....	94	87	68	136	129	-	2	4	4	-	3	6	232	223	78
Ensino Profissional.....	2	4	3	-	2	-	7	6	7	3	3	3	12	15	13
<b>RIO PRETO DA EVA</b>															
Educação Infantil.....	-	4	-	24	43	34	15	15	12	-	-	-	39	62	46
Ensino Fundamental .....	3	6	4	41	34	72	2	3	3	-	-	-	46	43	79
Ensino Médio .....	2	8	2	-	12	-	2	7	2	-	-	-	4	27	4
Educação Especial .....	-	2	-	1	5	3	-	2	-	-	-	-	1	9	3
Ensino Supletivo .....	2	5	6	27	31	-	-	2	-	-	-	-	29	38	6
Ensino Profissional.....	2	4	2	-	4	-	-	2	-	-	-	-	2	10	2
<b>Presidente Figueiredo</b>															
Educação Infantil.....	-	2	-	23	31	26	12	13	12	-	-	-	35	46	38
Ensino Fundamental .....	1	3	2	25	26	46	1	2	2	-	-	-	27	31	50
Ensino Médio .....	1	4	1	-	6	-	1	4	1	-	-	-	2	14	2
Educação Especial .....	-	1	-	-	2	-	-	1	-	-	-	-	-	4	-
Ensino Supletivo .....	1	3	4	18	23	-	-	1	-	-	-	-	19	27	4
Ensino Profissional.....	1	2	1	-	2	-	-	1	-	-	-	-	1	5	1
<b>Rio Preto da Eva</b>															
Educação Infantil.....	-	2	-	1	12	8	3	2	-	-	-	-	4	16	8
Ensino Fundamental .....	2	3	2	16	8	26	1	1	1	-	-	-	19	12	29
Ensino Médio .....	1	4	1	-	6	-	1	3	1	-	-	-	2	13	2
Educação Especial .....	-	1	-	1	3	3	-	1	-	-	-	-	1	5	3
Ensino Supletivo .....	1	2	2	9	8	-	-	1	-	-	-	-	10	11	2
Ensino Profissional.....	1	2	1	-	2	-	-	1	-	-	-	-	1	5	1
<b>ITACOATIARA</b>															
Educação Infantil.....	-	16	-	140	180	181	5	7	4	-	-	-	145	203	185
Ensino Fundamental .....	27	30	26	289	214	331	5	4	6	-	-	-	321	248	363
Ensino Médio .....	11	34	13	-	30	-	1	7	1	-	-	-	12	71	14
Educação Especial .....	2	9	-	4	12	2	1	3	3	-	-	-	7	24	5
Ensino Supletivo .....	18	20	10	99	104	4	-	2	-	-	-	-	117	126	14
Ensino Profissional.....	5	12	5	-	10	-	-	2	-	-	-	-	5	24	5
<b>Itacoatiara</b>															
Educação Infantil.....	-	4	-	25	58	76	4	5	3	-	-	-	29	67	79
Ensino Fundamental .....	12	13	12	148	149	148	4	3	5	-	-	-	164	165	165
Ensino Médio .....	5	11	6	-	6	-	1	4	1	-	-	-	6	21	7
Educação Especial .....	-	2	-	1	2	-	1	2	3	-	-	-	2	6	3
Ensino Supletivo .....	9	8	6	50	45	4	-	1	-	-	-	-	59	54	10
Ensino Profissional.....	1	3	1	-	2	-	-	1	-	-	-	-	1	6	1

Tabela 12.7 - Número de estabelecimentos por dependência administrativa e nível de ensino, segundo as mesorregiões, microrregiões e municípios - 2006 - 2008

MESORREGIÕES MICRORREGIÕES E MUNICÍPIOS	ESTABELECIMENTOS												TOTAL		
	Estadual			Municipal			Particular			Federal					
	2006	2007	2008	2006	2007	2008	2006	2007	2008	2006	2007	2008	2006	2007	2008
<b>Itapiranga</b>															
Educação Infantil.....	-	2	-	21	23	24	-	-	-	-	-	-	21	25	24
Ensino Fundamental .....	3	4	3	23	3	37	-	-	-	-	-	-	26	7	40
Ensino Médio .....	1	4	1	-	6	-	-	-	-	-	-	-	1	10	1
Educação Especial .....	1	2	-	2	3	-	-	-	-	-	-	-	3	5	-
Ensino Supletivo .....	1	2	-	4	7	-	-	-	-	-	-	-	5	9	-
Ensino Profissional.....	1	2	1	-	2	-	-	-	-	-	-	-	1	4	1
<b>Nova Olinda do Norte</b>															
Educação Infantil.....	-	2	-	49	54	40	1	2	1	-	-	-	50	58	41
Ensino Fundamental .....	6	6	5	50	53	57	1	1	1	-	-	-	57	60	63
Ensino Médio .....	1	5	2	-	6	-	-	3	-	-	-	-	1	14	2
Educação Especial .....	-	1	-	1	3	2	-	1	-	-	-	-	1	5	2
Ensino Supletivo .....	4	4	2	24	36	-	-	1	-	-	-	-	28	41	2
Ensino Profissional.....	1	2	1	-	2	-	-	1	-	-	-	-	1	5	1
<b>Silves</b>															
Educação Infantil.....	-	4	-	25	26	24	-	-	-	-	-	-	25	30	24
Ensino Fundamental .....	2	2	2	25	4	48	-	-	-	-	-	-	27	6	50
Ensino Médio .....	1	6	1	-	6	-	-	-	-	-	-	-	1	12	1
Educação Especial .....	1	2	-	-	2	-	-	-	-	-	-	-	1	4	-
Ensino Supletivo .....	2	2	-	4	8	-	-	-	-	-	-	-	6	10	-
Ensino Profissional.....	1	2	1	-	2	-	-	-	-	-	-	-	1	4	1
<b>Urucurituba</b>															
Educação Infantil.....	-	4	-	20	19	17	-	-	-	-	-	-	20	23	17
Ensino Fundamental .....	4	5	4	43	5	41	-	-	-	-	-	-	47	10	45
Ensino Médio .....	3	8	3	-	6	-	-	-	-	-	-	-	3	14	3
Educação Especial .....	-	2	-	-	2	-	-	-	-	-	-	-	-	4	-
Ensino Supletivo .....	2	4	2	17	8	-	-	-	-	-	-	-	19	12	2
Ensino Profissional.....	1	3	1	-	2	-	-	-	-	-	-	-	1	5	1
<b>PARINTINS</b>															
Educação Infantil.....	-	22	-	259	346	405	-	8	-	-	-	-	259	376	405
Ensino Fundamental .....	47	54	48	569	426	777	-	4	-	-	-	-	616	484	825
Ensino Médio .....	22	54	24	-	45	-	-	12	-	-	-	-	22	111	24
Educação Especial .....	2	12	-	1	15	-	4	5	8	-	-	-	7	32	8
Ensino Supletivo .....	19	26	14	192	141	24	1	4	-	-	-	-	212	171	38
Ensino Profissional.....	7	16	5	-	14	-	-	4	-	-	-	-	7	34	5
<b>Barreirinha</b>															
Educação Infantil.....	-	4	-	57	101	110	-	-	-	-	-	-	57	105	110
Ensino Fundamental .....	8	9	8	92	9	93	-	-	-	-	-	-	100	18	101
Ensino Médio .....	3	9	3	-	6	-	-	-	-	-	-	-	3	15	3
Educação Especial .....	2	3	-	1	2	-	-	-	-	-	-	-	3	5	-
Ensino Supletivo .....	5	6	2	47	26	-	-	-	-	-	-	-	52	32	2
Ensino Profissional.....	1	3	-	-	2	-	-	-	-	-	-	-	1	5	-

(continuação)

ANUÁRIO ESTATÍSTICO DO AMAZONAS

CAPÍTULO 12 - ENSINO

Tabela 12.7 - Número de estabelecimentos por dependência administrativa e nível de ensino, segundo as mesorregiões, microrregiões e municípios - 2006 - 2008

(continuação)

MESORREGIÕES MICRORREGIÕES E MUNICÍPIOS	ESTABELECIMENTOS												TOTAL		
	Estadual			Municipal			Particular			Federal					
	2006	2007	2008	2006	2007	2008	2006	2007	2008	2006	2007	2008	2006	2007	2008
<b>Boa Vista do Ramos</b>															
Educação Infantil.....	-	2	-	35	38	34	-	4	-	-	-	-	35	44	34
Ensino Fundamental .....	4	5	4	36	2	35	-	2	-	-	-	-	40	9	39
Ensino Médio .....	2	5	2	-	6	-	-	6	-	-	-	-	2	17	2
Educação Especial .....	-	1	-	-	2	-	1	2	2	-	-	-	1	5	2
Ensino Supletivo .....	2	3	2	24	16	-	1	2	-	-	-	-	27	21	2
Ensino Profissional.....	1	2	1	-	2	-	-	2	-	-	-	-	1	6	1
<b>Maués</b>															
Educação Infantil.....	-	2	-	78	80	96	-	2	-	-	-	-	78	84	96
Ensino Fundamental .....	8	9	8	169	173	171	-	1	-	-	-	-	177	183	179
Ensino Médio .....	3	6	3	-	6	-	-	3	-	-	-	-	3	15	3
Educação Especial .....	-	1	-	-	3	-	1	1	1	-	-	-	1	5	1
Ensino Supletivo .....	4	5	4	76	46	-	-	1	-	-	-	-	80	52	4
Ensino Profissional.....	1	2	1	-	2	-	-	1	-	-	-	-	1	5	1
<b>Nhamundá</b>															
Educação Infantil.....	-	4	-	14	19	18	-	-	-	-	-	-	14	23	18
Ensino Fundamental .....	4	5	4	62	39	120	-	-	-	-	-	-	66	44	124
Ensino Médio .....	1	7	2	-	9	-	-	-	-	-	-	-	1	16	2
Educação Especial .....	-	2	-	-	2	-	-	-	-	-	-	-	-	4	-
Ensino Supletivo .....	2	3	2	17	14	-	-	-	-	-	-	-	19	17	2
Ensino Profissional.....	1	2	1	-	2	-	-	-	-	-	-	-	1	4	1
<b>Parintins</b>															
Educação Infantil.....	-	4	-	37	58	101	-	2	-	-	-	-	37	64	101
Ensino Fundamental .....	17	19	18	159	170	305	-	1	-	-	-	-	176	190	323
Ensino Médio .....	9	15	10	-	6	-	-	3	-	-	-	-	9	24	10
Educação Especial .....	-	2	-	-	2	-	2	2	5	-	-	-	2	6	5
Ensino Supletivo .....	4	5	4	18	23	24	-	1	-	-	-	-	22	29	28
Ensino Profissional.....	1	3	1	-	2	-	-	1	-	-	-	-	1	6	1
<b>São Sebastião do Uatumã</b>															
Educação Infantil.....	-	4	-	16	20	20	-	-	-	-	-	-	16	24	20
Ensino Fundamental .....	3	3	3	20	2	24	-	-	-	-	-	-	23	5	27
Ensino Médio .....	2	7	2	-	6	-	-	-	-	-	-	-	2	13	2
Educação Especial .....	-	2	-	-	2	-	-	-	-	-	-	-	-	4	-
Ensino Supletivo .....	1	3	-	-	2	-	-	-	-	-	-	-	1	5	-
Ensino Profissional.....	1	2	1	-	2	-	-	-	-	-	-	-	1	4	1
<b>Urucará</b>															
Educação Infantil.....	-	2	-	22	30	26	-	-	-	-	-	-	22	32	26
Ensino Fundamental .....	3	4	3	31	31	29	-	-	-	-	-	-	34	35	32
Ensino Médio .....	2	5	2	-	6	-	-	-	-	-	-	-	2	11	2
Educação Especial .....	-	1	-	-	2	-	-	-	-	-	-	-	-	3	-
Ensino Supletivo .....	1	1	-	10	14	-	-	-	-	-	-	-	11	15	-
Ensino Profissional.....	1	2	-	-	2	-	-	-	-	-	-	-	1	4	-

CAPÍTULO 12 - ENSINO

Tabela 12.7 - Número de estabelecimentos por dependência administrativa e nível de ensino, segundo as mesorregiões, microrregiões e municípios - 2006 - 2008

MESORREGIÕES MICRORREGIÕES E MUNICÍPIOS	ESTABELECIMENTOS												TOTAL		
	Estadual			Municipal			Particular			Federal					
	2006	2007	2008	2006	2007	2008	2006	2007	2008	2006	2007	2008	2006	2007	2008
<b>SUL AMAZONENSE</b>															
Educação Infantil.....	-	24	-	564	679	484	1	5	1	-	-	-	565	708	485
Ensino Fundamental .....	54	58	54	968	737	1.007	1	3	1	-	-	-	1.023	798	1.062
Ensino Médio .....	23	58	23	-	60	-	-	6	1	-	-	-	23	124	24
Educação Especial .....	1	15	4	2	23	3	1	3	3	-	-	-	4	41	10
Ensino Supletivo .....	25	35	20	173	180	10	-	2	-	-	-	-	198	217	30
Ensino Profissional.....	11	20	7	-	20	-	-	2	-	-	-	-	11	42	7
<b>BOCA DO ACRE</b>															
Educação Infantil.....	-	6	-	11	20	9	-	-	-	-	-	-	11	26	9
Ensino Fundamental .....	12	12	12	189	104	185	-	-	-	-	-	-	201	116	197
Ensino Médio .....	5	13	4	-	12	-	-	-	-	-	-	-	5	25	4
Educação Especial .....	-	3	-	-	4	-	-	-	-	-	-	-	-	7	-
Ensino Supletivo .....	7	8	4	9	18	10	-	-	-	-	-	-	16	26	14
Ensino Profissional.....	2	5	1	-	4	-	-	-	-	-	-	-	2	9	1
<b>Boca do Acre</b>															
Educação Infantil.....	-	2	-	8	13	6	-	-	-	-	-	-	8	15	6
Ensino Fundamental .....	9	10	9	111	102	107	-	-	-	-	-	-	120	112	116
Ensino Médio .....	3	6	3	-	6	-	-	-	-	-	-	-	3	12	3
Educação Especial .....	-	1	-	-	2	-	-	-	-	-	-	-	-	3	-
Ensino Supletivo .....	5	5	-	4	9	10	-	-	-	-	-	-	9	14	10
Ensino Profissional.....	1	2	1	-	2	-	-	-	-	-	-	-	1	4	1
<b>Pauini</b>															
Educação Infantil.....	-	4	-	3	7	3	-	-	-	-	-	-	3	11	3
Ensino Fundamental .....	3	2	3	78	2	78	-	-	-	-	-	-	81	4	81
Ensino Médio .....	2	7	1	-	6	-	-	-	-	-	-	-	2	13	1
Educação Especial .....	-	2	-	-	2	-	-	-	-	-	-	-	-	4	-
Ensino Supletivo .....	2	3	4	5	9	-	-	-	-	-	-	-	7	12	4
Ensino Profissional.....	1	3	-	-	2	-	-	-	-	-	-	-	1	5	-
<b>PURUS</b>															
Educação Infantil.....	-	6	-	132	188	134	-	-	-	-	-	-	132	194	134
Ensino Fundamental .....	9	12	9	257	138	283	-	-	-	-	-	-	266	150	292
Ensino Médio .....	4	13	4	-	18	-	-	-	-	-	-	-	4	31	4
Educação Especial .....	1	4	2	-	7	1	-	-	-	-	-	-	1	11	3
Ensino Supletivo .....	5	8	2	85	95	-	-	-	-	-	-	-	90	103	2
Ensino Profissional.....	3	6	2	-	6	-	-	-	-	-	-	-	3	12	2
<b>Canutama</b>															
Educação Infantil.....	-	2	-	33	13	34	-	-	-	-	-	-	33	15	34
Ensino Fundamental .....	2	3	2	42	13	39	-	-	-	-	-	-	44	16	41
Ensino Médio .....	1	4	1	-	6	-	-	-	-	-	-	-	1	10	1
Educação Especial .....	-	1	-	-	2	-	-	-	-	-	-	-	-	3	-
Ensino Supletivo .....	1	2	-	23	27	-	-	-	-	-	-	-	24	29	-
Ensino Profissional.....	1	2	1	-	2	-	-	-	-	-	-	-	1	4	1

(continuação)

**ANUÁRIO ESTATÍSTICO DO AMAZONAS**

**CAPÍTULO 12 - ENSINO**

**Tabela 12.7 - Número de estabelecimentos por dependência administrativa e nível de ensino, segundo as mesorregiões, microrregiões e municípios - 2006 - 2008**

(continuação)

MESORREGIÕES MICRORREGIÕES E MUNICÍPIOS	ESTABELECIMENTOS												TOTAL		
	Estadual			Municipal			Particular			Federal			2006	2007	2008
	2006	2007	2008	2006	2007	2008	2006	2007	2008	2006	2007	2008			
<b>Lábrea</b>															
Educação Infantil.....	-	2	-	89	95	28	-	-	-	-	-	-	89	97	28
Ensino Fundamental .....	4	5	4	126	9	127	-	-	-	-	-	-	130	14	131
Ensino Médio .....	2	5	2	-	6	-	-	-	-	-	-	-	2	11	2
Educação Especial .....	1	2	2	-	2	-	-	-	-	-	-	-	1	4	2
Ensino Supletivo .....	2	3	-	51	54	-	-	-	-	-	-	-	53	57	-
Ensino Profissional.....	1	2	1	-	2	-	-	-	-	-	-	-	1	4	1
<b>Tapauá</b>															
Educação Infantil.....	-	2	-	10	80	72	-	-	-	-	-	-	10	82	72
Ensino Fundamental .....	3	4	3	89	116	117	-	-	-	-	-	-	92	120	120
Ensino Médio .....	1	4	1	-	6	-	-	-	-	-	-	-	1	10	1
Educação Especial .....	-	1	-	-	3	1	-	-	-	-	-	-	-	4	1
Ensino Supletivo .....	2	3	2	11	14	-	-	-	-	-	-	-	13	17	2
Ensino Profissional.....	1	2	-	-	2	-	-	-	-	-	-	-	1	4	-
<b>MADERA</b>															
Educação Infantil.....	-	12	-	421	471	341	1	5	1	-	-	-	422	488	342
Ensino Fundamental .....	33	34	33	522	495	539	1	3	1	-	-	-	556	532	573
Ensino Médio .....	14	32	15	-	30	-	-	6	1	-	-	-	14	68	16
Educação Especial .....	-	8	2	2	12	2	1	3	3	-	-	-	3	23	7
Ensino Supletivo .....	13	19	14	79	67	-	-	2	-	-	-	-	92	88	14
Ensino Profissional.....	6	9	4	-	10	-	-	2	-	-	-	-	6	21	4
<b>Apuí</b>															
Educação Infantil.....	-	2	-	17	18	18	-	-	-	-	-	-	17	20	18
Ensino Fundamental .....	2	1	2	15	2	16	-	-	-	-	-	-	17	3	18
Ensino Médio .....	1	4	1	-	6	-	-	-	-	-	-	-	1	10	1
Educação Especial .....	-	2	1	-	2	-	-	-	-	-	-	-	-	4	1
Ensino Supletivo .....	1	2	2	-	2	-	-	-	-	-	-	-	1	4	2
Ensino Profissional.....	1	2	1	-	2	-	-	-	-	-	-	-	1	4	1
<b>Borba</b>															
Educação Infantil.....	-	4	-	103	130	37	-	-	-	-	-	-	103	134	37
Ensino Fundamental .....	9	10	9	156	162	164	-	-	-	-	-	-	165	172	173
Ensino Médio .....	4	10	4	-	6	-	-	-	-	-	-	-	4	16	4
Educação Especial .....	-	2	-	2	4	2	-	-	-	-	-	-	2	6	2
Ensino Supletivo .....	3	5	2	9	20	-	-	-	-	-	-	-	12	25	2
Ensino Profissional.....	2	3	1	-	2	-	-	-	-	-	-	-	2	5	1
<b>Humaitá</b>															
Educação Infantil.....	-	2	-	91	95	90	1	3	1	-	-	-	92	100	91
Ensino Fundamental .....	10	11	10	97	100	99	1	2	1	-	-	-	108	113	110
Ensino Médio .....	4	7	4	-	6	-	-	3	1	-	-	-	4	16	5
Educação Especial .....	-	1	-	-	2	-	-	2	1	-	-	-	-	5	1
Ensino Supletivo .....	5	6	4	29	17	-	-	1	-	-	-	-	34	24	4
Ensino Profissional.....	1	2	1	-	2	-	-	1	-	-	-	-	1	5	1

## CAPÍTULO 12 - ENSINO

Tabela 12.7 - Número de estabelecimentos por dependência administrativa e nível de ensino, segundo as mesorregiões, microrregiões e municípios - 2006 - 2008

(conclusão)

MESORREGIÕES MICRORREGIÕES E MUNICÍPIOS	ESTABELECIMENTOS												TOTAL			
	Estadual			Municipal			Particular			Federal			2006	2007	2008	
	2006	2007	2008	2006	2007	2008	2006	2007	2008	2006	2007	2008				
<b>Manicoré</b>																
Educação Infantil.....	-	2	-	146	155	147	-	2	-	-	-	-	-	146	159	147
Ensino Fundamental .....	8	8	8	169	141	168	-	1	-	-	-	-	-	177	150	176
Ensino Médio .....	3	6	4	-	6	-	-	3	-	-	-	-	-	3	15	4
Educação Especial .....	-	1	-	-	2	-	1	1	2	-	-	-	-	1	4	2
Ensino Supletivo .....	2	3	4	39	24	-	-	1	-	-	-	-	-	41	28	4
Ensino Profissional.....	1	1	1	-	2	-	-	1	-	-	-	-	-	1	4	1
																0
<b>Novo Aripuanã</b>																
Educação Infantil.....	-	2	-	64	73	49	-	-	-	-	-	-	-	64	75	49
Ensino Fundamental .....	4	4	4	85	90	92	-	-	-	-	-	-	-	89	94	96
Ensino Médio .....	2	5	2	-	6	-	-	-	-	-	-	-	-	2	11	2
Educação Especial .....	-	2	1	-	2	-	-	-	-	-	-	-	-	-	4	1
Ensino Supletivo .....	2	3	2	2	4	-	-	-	-	-	-	-	-	4	7	2
Ensino Profissional.....	1	1	-	-	2	-	-	-	-	-	-	-	-	1	3	-
<b>AMAZONAS</b>																
Educação Infantil.....	4	179	4	2.250	2.994	2.780	241	241	234	-	6	-	2.495	3.420	3.018	
Ensino Fundamental .....	490	442	494	4.358	2.608	5.015	174	146	175	1	3	1	5.023	3.199	5.685	
Ensino Médio .....	281	531	258	20	384	5	45	114	46	5	13	3	351	1.042	312	
Educação Especial .....	37	118	25	55	168	43	15	37	38	-	3	-	107	326	106	
Ensino Supletivo .....	257	309	194	1.286	1.228	38	4	29	6	-	5	10	1.547	1.571	248	
Ensino Profissional.....	52	127	41	-	126	-	7	30	7	4	5	5	63	288	53	

FONTE: SEDUC



**ANUÁRIO ESTATÍSTICO DO AMAZONAS**

**CAPÍTULO 12 - ENSINO**

**Tabela 12.8 - Número de docentes em exercício por dependência administrativa e nível de ensino, segundo as mesorregiões, microrregiões e municípios - 2006**

(continua)

MESORREGIÕES MICRORREGIÕES E MUNICÍPIOS	NÚMERO DE DOCENTES												TOTAL		
	Estadual			Municipal			Particular			Federal			Urbana	Rural	Total
	Urbana	Rural	Total	Urbana	Rural	Total	Urbana	Rural	Total	Urbana	Rural	Total			
<b>NORTE AMAZONENSE .....</b>	443	153	596	391	942	1.333	24	18	42	34	-	34	892	1.113	2.005
<b>RIO NEGRO .....</b>	387	142	529	317	606	923	24	18	42	34	-	34	762	766	1.528
Barcelos .....	79	-	79	87	83	170	-	-	-	-	-	-	166	83	249
Novo Airão .....	78	-	78	97	36	133	4	18	22	-	-	-	179	54	233
Santa Izabel do Rio Negro .....	54	6	60	58	79	137	-	-	-	-	-	-	112	85	197
São Gabriel da Cachoeira .....	176	136	312	75	408	483	20	-	20	34	-	34	305	544	849
<b>JAPURÁ .....</b>	56	11	67	74	336	410	-	-	-	-	-	-	130	347	477
Japurá .....	22	11	33	34	78	112	-	-	-	-	-	-	56	89	145
Maraã .....	34	-	34	40	258	298	-	-	-	-	-	-	74	258	332
<b>SUDOESTE AMAZONENSE .....</b>	1.577	105	1.682	1.115	1.930	3.045	78	-	78	-	-	-	2.770	2.035	4.805
<b>ALTO SOLIMÕES .....</b>	864	88	952	619	1.298	1.917	41	-	41	-	-	-	1.524	1.386	2.910
Amaturá .....	41	-	41	20	57	77	-	-	-	-	-	-	61	57	118
Atalaia do Norte .....	43	13	56	22	71	93	-	-	-	-	-	-	65	84	149
Benjamin Constant .....	156	6	162	149	284	433	10	-	10	-	-	-	315	290	605
Fonte Boa .....	110	-	110	98	144	242	-	-	-	-	-	-	208	144	352
Jutaí .....	59	-	59	96	147	243	-	-	-	-	-	-	155	147	302
Santo Antônio do Itá .....	83	21	104	40	112	152	-	-	-	-	-	-	123	133	256
São Paulo de Olivença .....	116	11	127	8	208	216	-	-	-	-	-	-	124	219	343
Tabatinga .....	187	37	224	148	164	312	22	-	22	-	-	-	357	201	558
Tonantins .....	69	-	69	38	111	149	9	-	9	-	-	-	116	111	227

**ANUÁRIO ESTATÍSTICO DO AMAZONAS**

**CAPÍTULO 12 - ENSINO**

**Tabela 12.8 - Número de docentes em exercício por dependência administrativa e nível de ensino, segundo as mesorregiões, microrregiões e municípios - 2006**

(continuação)

MESORREGIÕES MICRORREGIÕES E MUNICÍPIOS	NÚMERO DE DOCENTES												TOTAL		
	Estadual			Municipal			Particular			Federal			Urbana	Rural	Total
	Urbana	Rural	Total	Urbana	Rural	Total	Urbana	Rural	Total	Urbana	Rural	Total			
<b>JURUÁ</b> .....	713	17	730	496	632	1.128	37	-	37	-	-	-	1.246	649	1.895
Carauari .....	170	-	170	119	106	225	-	-	-	-	-	-	289	106	395
Eirunepé .....	236	-	236	168	177	345	7	-	7	-	-	-	411	177	588
Envira .....	101	-	101	19	100	119	30	-	30	-	-	-	150	100	250
Guajará .....	44	17	61	56	72	128	-	-	-	-	-	-	100	89	189
Ipixuna .....	73	-	73	54	64	118	-	-	-	-	-	-	127	64	191
Itamarati .....	60	-	60	35	57	92	-	-	-	-	-	-	95	57	152
Juruá .....	29	-	29	45	56	101	-	-	-	-	-	-	74	56	130
<b>CENTRO AMAZONENSE</b> .....	12.742	474	13.216	10.219	6.103	16.322	4.123	98	4.221	368	-	368	27.452	6.675	34.127
<b>TEFÉ</b> .....	508	29	537	343	379	722	33	-	33	-	-	-	884	408	1.292
Alvarães .....	62	-	62	57	139	196	-	-	-	-	-	-	119	139	258
Tefé .....	400	29	429	225	156	381	33	-	33	-	-	-	658	185	843
Uarini .....	46	-	46	61	84	145	-	-	-	-	-	-	107	84	191
<b>COARÍ</b> .....	910	15	925	519	1.056	1.575	46	-	46	-	-	-	1.475	1.071	2.546
Anamá .....	52	15	67	30	57	87	-	-	-	-	-	-	82	72	154
Anori .....	97	-	97	55	59	114	-	-	-	-	-	-	152	59	211
Beruri .....	61	-	61	51	135	186	-	-	-	-	-	-	112	135	247
Caapiranga .....	75	-	75	30	102	132	-	-	-	-	-	-	105	102	207
Coarí .....	474	-	474	291	639	930	46	-	46	-	-	-	811	639	1.450
Codajás .....	151	-	151	62	64	126	-	-	-	-	-	-	213	64	277

**ANUÁRIO ESTATÍSTICO DO AMAZONAS**

**CAPÍTULO 12 - ENSINO**

**Tabela 12.8 - Número de docentes em exercício por dependência administrativa e nível de ensino, segundo as mesorregiões, microrregiões e municípios - 2006**

(continuação)

MESORREGIÕES MICRORREGIÕES E MUNICÍPIOS	NÚMERO DE DOCENTES												TOTAL		
	Estadual			Municipal			Particular			Federal			Urbana	Rural	Total
	Urbana	Rural	Total	Urbana	Rural	Total	Urbana	Rural	Total	Urbana	Rural	Total			
<b>MANAUS .....</b>	9.357	247	9.604	7.599	1.996	9.595	3.863	24	3.887	368	-	368	21.187	2.267	23.454
Autazes .....	142	-	142	36	268	304	-	-	-	-	-	-	178	268	446
Careiro .....	99	73	172	53	285	338	22	-	22	-	-	-	174	358	532
Careiro da Várzea .....	50	99	149	-	214	214	-	-	-	-	-	-	50	313	363
Irاندuba .....	101	40	141	107	258	365	17	-	17	-	-	-	225	298	523
Manacapuru .....	350	24	374	173	431	604	37	-	37	-	-	-	560	455	1.015
Manaquiri .....	40	-	40	49	144	193	-	-	-	-	-	-	89	144	233
Manaus .....	8.575	11	8.586	7.181	396	7.577	3.787	24	3.811	368	-	368	19.911	431	20.342
<b>RIO PRETO DA EVA .....</b>	111	-	111	240	191	431	9	70	79	-	-	-	360	261	621
Presidente Figueiredo .....	51	-	51	171	123	294	-	52	52	-	-	-	222	175	397
Rio Preto da Eva .....	60	-	60	69	68	137	9	18	27	-	-	-	138	86	224
<b>ITACOATIARA .....</b>	717	93	810	713	923	1.636	105	-	105	-	-	-	1.535	1.016	2.551
Itacoatiara .....	393	31	424	480	502	982	102	-	102	-	-	-	975	533	1.508
Itapiranga .....	76	-	76	40	43	83	-	-	-	-	-	-	116	43	159
Nova Olinda do Norte .....	124	-	124	99	163	262	3	-	3	-	-	-	226	163	389
Silves .....	57	12	69	37	105	142	-	-	-	-	-	-	94	117	211
Urucurituba .....	67	50	117	57	110	167	-	-	-	-	-	-	124	160	284
<b>PARINTINS .....</b>	1.139	90	1.229	805	1.558	2.363	67	4	71	-	-	-	2.011	1.652	3.663
Barreirinha .....	102	75	177	54	318	372	-	-	-	-	-	-	156	393	549
Boa Vista do Ramos .....	87	-	87	36	92	128	6	4	10	-	-	-	129	96	225
Maués .....	200	-	200	185	482	667	19	-	19	-	-	-	404	482	886

# ANUÁRIO ESTATÍSTICO DO AMAZONAS

## CAPÍTULO 12 - ENSINO

**Tabela 12.8 - Número de docentes em exercício por dependência administrativa e nível de ensino, segundo as mesorregiões, microrregiões e municípios - 2006**

(conclusão)

MESORREGIÕES MICRORREGIÕES E MUNICÍPIOS	NÚMERO DE DOCENTES												TOTAL		
	Estadual			Municipal			Particular			Federal			TOTAL		
	Urbana	Rural	Total	Urbana	Rural	Total	Urbana	Rural	Total	Urbana	Rural	Total	Urbana	Rural	Total
Nhamundá .....	76	8	84	40	131	171	-	-	-	-	-	-	116	139	255
Parintins .....	534	-	534	401	441	842	42	-	42	-	-	-	977	441	1.418
São Sebastião do Uatumã .....	54	7	61	27	20	47	-	-	-	-	-	-	81	27	108
Urucará .....	86	-	86	62	74	136	-	-	-	-	-	-	148	74	222
<b>SUL AMAZONENSE .....</b>	<b>1.404</b>	<b>36</b>	<b>1.440</b>	<b>930</b>	<b>1.468</b>	<b>2.398</b>	<b>26</b>	<b>-</b>	<b>26</b>	<b>-</b>	<b>-</b>	<b>-</b>	<b>2.360</b>	<b>1.504</b>	<b>3.864</b>
<b>BOCA DO ACRE .....</b>	<b>227</b>	<b>12</b>	<b>239</b>	<b>175</b>	<b>264</b>	<b>439</b>	<b>-</b>	<b>-</b>	<b>-</b>	<b>-</b>	<b>-</b>	<b>-</b>	<b>402</b>	<b>276</b>	<b>678</b>
Boca do Acre .....	162	-	162	105	186	291	-	-	-	-	-	-	267	186	453
Pauini .....	65	12	77	70	78	148	-	-	-	-	-	-	135	90	225
<b>PURUS .....</b>	<b>320</b>	<b>-</b>	<b>320</b>	<b>243</b>	<b>352</b>	<b>595</b>	<b>-</b>	<b>-</b>	<b>-</b>	<b>-</b>	<b>-</b>	<b>-</b>	<b>563</b>	<b>352</b>	<b>915</b>
Canutama .....	62	-	62	28	61	89	-	-	-	-	-	-	90	61	151
Lábrea .....	177	-	177	137	155	292	-	-	-	-	-	-	314	155	469
Tapauá .....	81	-	81	78	136	214	-	-	-	-	-	-	159	136	295
<b>MADEIRA .....</b>	<b>857</b>	<b>24</b>	<b>881</b>	<b>512</b>	<b>852</b>	<b>1.364</b>	<b>26</b>	<b>-</b>	<b>26</b>	<b>-</b>	<b>-</b>	<b>-</b>	<b>1.395</b>	<b>876</b>	<b>2.271</b>
Apuí .....	58	-	58	34	88	122	-	-	-	-	-	-	92	88	180
Borba .....	152	24	176	110	210	320	-	-	-	-	-	-	262	234	496
Humaitá .....	313	-	313	141	147	288	18	-	-	-	-	-	472	147	619
Manicoré .....	235	-	235	155	297	452	8	-	18	-	-	-	398	297	695
Novo Aripuanã .....	99	-	99	72	110	182	-	-	8	-	-	-	171	110	281
<b>AMAZONAS .....</b>	<b>16.166</b>	<b>768</b>	<b>16.934</b>	<b>12.655</b>	<b>10.443</b>	<b>23.098</b>	<b>4.251</b>	<b>116</b>	<b>4.367</b>	<b>402</b>	<b>-</b>	<b>402</b>	<b>33.474</b>	<b>11.327</b>	<b>44.801</b>

FONTE: SEDUC

NOTA: O Docente é quantificado apenas uma vez, independente do número de funções que exerça na mesma escola.

**ANUÁRIO ESTATÍSTICO DO AMAZONAS**

**CAPÍTULO 12 - ENSINO**

**Tabela 12.9 - Número de docentes em exercício por dependência administrativa e nível de ensino, segundo as mesorregiões, microrregiões e municípios - 2007**

(continua)

MESORREGIÕES MICRORREGIÕES E MUNICÍPIOS	NÚMERO DE DOCENTES												TOTAL		
	Estadual			Municipal			Particular			Federal					
	Urbana	Rural	Total	Urbana	Rural	Total	Urbana	Rural	Total	Urbana	Rural	Total	Urbana	Rural	Total
<b>NORTE AMAZONENSE</b> .....	426	154	580	376	839	1.215	21	7	28	39	-	39	862	1.000	1.862
<b>RIO NEGRO</b> .....	372	144	516	307	632	939	21	7	28	39	-	39	739	783	1.522
Barcelos .....	76	-	76	90	83	173	-	-	-	-	-	-	166	83	249
Novo Airão .....	85	-	85	80	28	108	5	7	12	-	-	-	170	35	205
Santa Izabel do Rio Negro .....	69	5	74	49	89	138	-	-	-	-	-	-	118	94	212
São Gabriel da Cachoeira .....	142	139	281	88	432	520	16	-	16	39	-	39	285	571	856
<b>JAPURÁ</b> .....	54	10	64	69	207	276	-	-	-	-	-	-	123	217	340
Japurá .....	21	10	31	30	48	78	-	-	-	-	-	-	51	58	109
Maraã .....	33	-	33	39	159	198	-	-	-	-	-	-	72	159	231
<b>SUDOESTE AMAZONENSE</b> .....	1.348	118	1.466	1.134	1.799	2.933	38	-	38	-	-	-	2.520	1.917	4.437
<b>ALTO SOLIMÕES</b> .....	776	99	875	635	1.238	1.873	31	-	31	-	-	-	1.442	1.337	2.779
Amaturá .....	44	-	44	29	45	74	-	-	-	-	-	-	73	45	118
Atalaia do Norte .....	45	10	55	26	77	103	-	-	-	-	-	-	71	87	158
Benjamin Constant .....	120	6	126	138	291	429	10	-	10	-	-	-	268	297	565
Fonte Boa .....	105	-	105	139	124	263	-	-	-	-	-	-	244	124	368
Jutaí .....	63	-	63	90	153	243	-	-	-	-	-	-	153	153	306
Santo Antônio do Itá .....	78	30	108	39	108	147	-	-	-	-	-	-	117	138	255
São Paulo de Olivença .....	99	16	115	9	175	184	-	-	-	-	-	-	108	191	299
Tabatinga .....	166	37	203	131	164	295	21	-	21	-	-	-	318	201	519
Tonantins .....	56	-	56	34	101	135	-	-	-	-	-	-	90	101	191

## ANUÁRIO ESTATÍSTICO DO AMAZONAS

## CAPÍTULO 12 - ENSINO

Tabela 12.9 - Número de docentes em exercício por dependência administrativa e nível de ensino, segundo as mesorregiões, microrregiões e municípios - 2007

(continuação)

MESORREGIÕES MICRORREGIÕES E MUNICÍPIOS	NÚMERO DE DOCENTES												TOTAL		
	Estadual			Municipal			Particular			Federal					
	Urbana	Rural	Total	Urbana	Rural	Total	Urbana	Rural	Total	Urbana	Rural	Total	Urbana	Rural	Total
<b>JURUÁ</b> .....	572	19	591	499	561	1.060	7	-	7	-	-	-	1.078	580	1.658
Carauari .....	137	-	137	113	76	189	-	-	-	-	-	-	250	76	326
Eirunepé .....	179	-	179	156	150	306	7	-	7	-	-	-	342	150	492
Envira .....	80	-	80	43	85	128	-	-	-	-	-	-	123	85	208
Guajará .....	32	19	51	52	65	117	-	-	-	-	-	-	84	84	168
Ipixuna .....	64	-	64	50	59	109	-	-	-	-	-	-	114	59	173
Itamarati .....	50	-	50	46	63	109	-	-	-	-	-	-	96	63	159
Juruá .....	30	-	30	39	63	102	-	-	-	-	-	-	69	63	132
<b>CENTRO AMAZONENSE</b> .....	10.602	448	11.050	9.338	5.407	14.745	2.428	71	2.499	198	-	198	22.566	5.926	28.492
<b>TEFÉ</b> .....	377	43	420	332	337	669	23	-	23	-	-	-	732	380	1.112
Alvarães .....	37	21	58	42	97	139	-	-	-	-	-	-	79	118	197
Tefé .....	296	22	318	233	175	408	23	-	23	-	-	-	552	197	749
Uarini .....	44	-	44	57	65	122	-	-	-	-	-	-	101	65	166
<b>COARÍ</b> .....	765	19	784	558	860	1.418	38	-	38	19	-	19	1.380	879	2.259
Anamá .....	51	19	70	34	51	85	-	-	-	-	-	-	85	70	155
Anori .....	81	-	81	68	54	122	-	-	-	-	-	-	149	54	203
Beruri .....	50	-	50	48	144	192	-	-	-	-	-	-	98	144	242
Caapiranga .....	71	-	71	27	97	124	-	-	-	-	-	-	98	97	195
Coarí .....	379	-	379	313	453	766	38	-	38	19	-	19	749	453	1.202
Codajás .....	133	-	133	68	61	129	-	-	-	-	-	-	201	61	262

**ANUÁRIO ESTATÍSTICO DO AMAZONAS**

**CAPÍTULO 12 - ENSINO**

**Tabela 12.9 - Número de docentes em exercício por dependência administrativa e nível de ensino, segundo as mesorregiões, microrregiões e municípios - 2007**

(continuação)

MESORREGIÕES MICRORREGIÕES E MUNICÍPIOS	NÚMERO DE DOCENTES												TOTAL		
	Estadual			Municipal			Particular			Federal			Urbana	Rural	Total
	Urbana	Rural	Total	Urbana	Rural	Total	Urbana	Rural	Total	Urbana	Rural	Total			
<b>MANAUS .....</b>	7.672	209	7.881	6.749	1.753	8.502	2.226	33	2.259	179	-	179	16.826	1.995	18.821
Autazes .....	149	-	149	30	226	256	-	-	-	-	-	-	179	226	405
Careiro .....	79	65	144	50	212	262	19	-	19	-	-	-	148	277	425
Careiro da Várzea .....	51	61	112	21	154	175	3	-	3	-	-	-	75	215	290
Irlanduba .....	85	48	133	96	243	339	16	-	16	-	-	-	197	291	488
Manacapuru .....	386	21	407	190	372	562	19	12	31	-	-	-	595	405	1.000
Manaquiri .....	49	-	49	51	135	186	-	-	-	-	-	-	100	135	235
Manaus .....	6.873	14	6.887	6.311	411	6.722	2.169	21	2.190	179	-	179	15.532	446	15.978
													-	-	-
<b>RIO PRETO DA EVA .....</b>	121	-	121	217	203	420	-	35	35	-	-	-	338	238	576
Presidente Figueiredo .....	63	-	63	135	164	299	-	31	31	-	-	-	198	195	393
Rio Preto da Eva .....	58	-	58	82	39	121	-	4	4	-	-	-	140	43	183
<b>ITACOATIARA .....</b>	604	70	674	726	777	1.503	83	-	83	-	-	-	1.413	847	2.260
Itacoatiara .....	344	30	374	455	395	850	79	-	79	-	-	-	878	425	1.303
Itapiranga .....	63	-	63	57	46	103	-	-	-	-	-	-	120	46	166
Nova Olinda do Norte .....	87	-	87	110	170	280	4	-	4	-	-	-	201	170	371
Silves .....	35	11	46	45	96	141	-	-	-	-	-	-	80	107	187
Urucurituba .....	75	29	104	59	70	129	-	-	-	-	-	-	134	99	233
<b>PARINTINS .....</b>	1.063	107	1.170	756	1.477	2.233	58	3	61	-	-	-	1.877	1.587	3.464
Barreirinha .....	105	84	189	44	259	303	-	-	-	-	-	-	149	343	492
Boa Vista do Ramos .....	87	-	87	34	100	134	8	3	11	-	-	-	129	103	232
Maués .....	201	-	201	174	472	646	13	-	13	-	-	-	388	472	860

**ANUÁRIO ESTATÍSTICO DO AMAZONAS**

**CAPÍTULO 12 - ENSINO**

**Tabela 12.9 - Número de docentes em exercício por dependência administrativa e nível de ensino, segundo as mesorregiões, microrregiões e municípios - 2007**

(conclusão)

MESORREGIÕES MICRORREGIÕES E MUNICÍPIOS	NÚMERO DE DOCENTES												TOTAL		
	Estadual			Municipal			Particular			Federal			Urbana	Rural	Total
	Urbana	Rural	Total	Urbana	Rural	Total	Urbana	Rural	Total	Urbana	Rural	Total			
Nhamundá .....	82	10	92	34	128	162	-	-	-	-	-	-	116	138	254
Parintins .....	470	4	474	381	435	816	37	-	37	-	-	-	888	439	1.327
São Sebastião do Uatumã .....	43	9	52	36	23	59	-	-	-	-	-	-	79	32	111
Urucará .....	75	-	75	53	60	113	-	-	-	-	-	-	128	60	188
<b>SUL AMAZONENSE .....</b>	<b>1.183</b>	<b>31</b>	<b>1.214</b>	<b>925</b>	<b>1.439</b>	<b>2.364</b>	<b>30</b>	<b>-</b>	<b>30</b>	<b>-</b>	<b>-</b>	<b>-</b>	<b>2.138</b>	<b>1.470</b>	<b>3.608</b>
<b>BOCA DO ACRE .....</b>	<b>216</b>	<b>13</b>	<b>229</b>	<b>165</b>	<b>225</b>	<b>390</b>	<b>-</b>	<b>-</b>	<b>-</b>	<b>-</b>	<b>-</b>	<b>-</b>	<b>381</b>	<b>238</b>	<b>619</b>
Boca do Acre .....	157	-	157	101	154	255	-	-	-	-	-	-	258	154	412
Pauini .....	59	13	72	64	71	135	-	-	-	-	-	-	123	84	207
<b>PURUS .....</b>	<b>284</b>	<b>-</b>	<b>284</b>	<b>280</b>	<b>407</b>	<b>687</b>	<b>-</b>	<b>-</b>	<b>-</b>	<b>-</b>	<b>-</b>	<b>-</b>	<b>564</b>	<b>407</b>	<b>971</b>
Canutama .....	57	-	57	38	66	104	-	-	-	-	-	-	95	66	161
Lábrea .....	160	-	160	131	160	291	-	-	-	-	-	-	291	160	451
Tapauá .....	67	-	67	111	181	292	-	-	-	-	-	-	178	181	359
<b>MADEIRA .....</b>	<b>683</b>	<b>18</b>	<b>701</b>	<b>480</b>	<b>807</b>	<b>1.287</b>	<b>30</b>	<b>-</b>	<b>30</b>	<b>-</b>	<b>-</b>	<b>-</b>	<b>1.193</b>	<b>825</b>	<b>2.018</b>
Apuí .....	60	-	60	32	84	116	-	-	-	-	-	-	92	84	176
Borba .....	122	18	140	114	212	326	-	-	-	-	-	-	236	230	466
Humaitá .....	238	-	238	136	151	287	20	-	20	-	-	-	394	151	545
Manicoré .....	187	-	187	128	256	384	10	-	10	-	-	-	325	256	581
Novo Aripuanã .....	76	-	76	70	104	174	-	-	-	-	-	-	146	104	250
<b>AMAZONAS .....</b>	<b>13.559</b>	<b>751</b>	<b>14.310</b>	<b>11.773</b>	<b>9.484</b>	<b>21.257</b>	<b>2.517</b>	<b>78</b>	<b>2.595</b>	<b>237</b>	<b>-</b>	<b>237</b>	<b>28.086</b>	<b>10.313</b>	<b>38.399</b>

FONTE: SEDUC

NOTA: O Docente é quantificado apenas uma vez, independente do número de funções que exerça na mesma escola.



**ANUÁRIO ESTATÍSTICO DO AMAZONAS**

**CAPÍTULO 12 - ENSINO**

**Tabela 12.10 - Número de docentes em exercício por dependência administrativa e nível de ensino, segundo as mesorregiões, microrregiões e municípios - 2008**

(continua)

MESORREGIÕES MICRORREGIÕES E MUNICÍPIOS	NÚMERO DE DOCENTES												TOTAL		
	Estadual			Municipal			Particular			Federal			Urbana	Rural	Total
	Urbana	Rural	Total	Urbana	Rural	Total	Urbana	Rural	Total	Urbana	Rural	Total			
<b>NORTE AMAZONENSE</b> .....	402	153	555	383	922	1.305	13	5	18	1	-	1	799	1.080	1.879
<b>RIO NEGRO</b> .....	329	141	470	309	688	997	13	5	18	1	-	1	652	834	1.486
Barcelos .....	85	-	85	93	107	200	-	-	-	-	-	-	178	107	285
Novo Airão .....	60	-	60	94	32	126	-	5	5	-	-	-	154	37	191
Santa Izabel do Rio Negro .....	45	7	52	30	88	118	-	-	-	-	-	-	75	95	170
São Gabriel da Cachoeira .....	139	134	273	92	461	553	13	-	13	1	-	1	245	595	840
<b>JAPURÁ</b> .....	73	12	85	74	234	308	-	-	-	-	-	-	147	246	393
Japurá .....	31	12	43	29	41	70	-	-	-	-	-	-	60	53	113
Maraã .....	42	-	42	45	193	238	-	-	-	-	-	-	87	193	280
<b>SUDOESTE AMAZONENSE</b> .....	1.462	135	1.597	1.289	1.721	3.010	41	-	41	-	-	-	2.792	1.856	4.648
<b>ALTO SOLIMÕES</b> .....	853	115	968	697	1.191	1.888	32	-	32	-	-	-	1.582	1.306	2.888
Amaturá .....	43	-	43	30	48	78	-	-	-	-	-	-	73	48	121
Atalaia do Norte .....	50	13	63	25	73	98	-	-	-	-	-	-	75	86	161
Benjamin Constant .....	94	17	111	163	300	463	10	-	10	-	-	-	267	317	584
Fonte Boa .....	128	-	128	123	92	215	-	-	-	-	-	-	251	92	343
Jutaí .....	65	-	65	91	143	234	-	-	-	-	-	-	156	143	299
Santo Antônio do Itá .....	79	28	107	55	115	170	-	-	-	-	-	-	134	143	277
São Paulo de Olivença .....	125	16	141	10	142	152	-	-	-	-	-	-	135	158	293
Tabatinga .....	197	41	238	163	179	342	15	-	15	-	-	-	375	220	595
Tonantins .....	72	-	72	37	99	136	7	-	7	-	-	-	116	99	215

**ANUÁRIO ESTATÍSTICO DO AMAZONAS**

**CAPÍTULO 12 - ENSINO**

**Tabela 12.10 - Número de docentes em exercício por dependência administrativa e nível de ensino, segundo as mesorregiões, microrregiões e municípios - 2008**

(continuação)

MESORREGIÕES MICRORREGIÕES E MUNICÍPIOS	NÚMERO DE DOCENTES												TOTAL		
	Estadual			Municipal			Particular			Federal					
	Urbana	Rural	Total	Urbana	Rural	Total	Urbana	Rural	Total	Urbana	Rural	Total	Urbana	Rural	Total
<b>JURUÁ</b> .....	609	20	629	592	530	1.122	9	-	9	-	-	-	1.210	550	1.760
Carauari .....	163	-	163	121	68	189	-	-	-	-	-	-	284	68	352
Eirunepé .....	180	-	180	227	144	371	9	-	9	-	-	-	416	144	560
Envira .....	90	-	90	64	59	123	-	-	-	-	-	-	154	59	213
Guajará .....	51	20	71	56	68	124	-	-	-	-	-	-	107	88	195
Ipixuna .....	53	-	53	42	66	108	-	-	-	-	-	-	95	66	161
Itamarati .....	44	-	44	43	56	99	-	-	-	-	-	-	87	56	143
Juruá .....	28	-	28	39	69	108	-	-	-	-	-	-	67	69	136
<b>CENTRO AMAZONENSE</b> .....	11.246	446	11.692	9.971	5.754	15.725	3.586	68	3.654	5	-	5	24.808	6.268	31.076
<b>TEFÉ</b> .....	512	28	540	374	358	732	29	-	29	-	-	-	915	386	1.301
Alvarães .....	71	-	71	40	92	132	-	-	-	-	-	-	111	92	203
Tefé .....	398	28	426	264	197	461	29	-	29	-	-	-	691	225	916
Uarini .....	43	-	43	70	69	139	-	-	-	-	-	-	113	69	182
<b>COARÍ</b> .....	740	20	760	602	939	1.541	49	-	49	1	-	1	1.392	959	2.351
Anamá .....	41	20	61	41	60	101	-	-	-	-	-	-	82	80	162
Anori .....	78	-	78	63	52	115	-	-	-	-	-	-	141	52	193
Beruri .....	54	-	54	34	138	172	-	-	-	-	-	-	88	138	226
Caapiranga .....	59	-	59	37	113	150	-	-	-	-	-	-	96	113	209
Coarí .....	373	-	373	360	509	869	49	-	49	1	-	1	783	509	1.292
Codajás .....	135	-	135	67	67	134	-	-	-	-	-	-	202	67	269

**ANUÁRIO ESTATÍSTICO DO AMAZONAS**

**CAPÍTULO 12 - ENSINO**

**Tabela 12.10 - Número de docentes em exercício por dependência administrativa e nível de ensino, segundo as mesorregiões, microrregiões e municípios - 2008**

(continuação)

MESORREGIÕES MICRORREGIÕES E MUNICÍPIOS	NÚMERO DE DOCENTES												TOTAL		
	Estadual			Municipal			Particular			Federal					
	Urbana	Rural	Total	Urbana	Rural	Total	Urbana	Rural	Total	Urbana	Rural	Total	Urbana	Rural	Total
<b>MANAUS</b> .....	8.066	224	8.290	7.221	1.792	9.013	3.346	24	3.370	4	-	4	18.637	2.040	20.677
Autazes .....	160	-	160	30	220	250	-	-	-	-	-	-	190	220	410
Careiro .....	89	51	140	51	218	269	21	-	21	-	-	-	161	269	430
Careiro da Várzea .....	57	60	117	24	150	174	2	-	2	-	-	-	83	210	293
Iranduba .....	77	71	148	97	266	363	18	-	18	-	-	-	192	337	529
Manacapuru .....	490	32	522	195	371	566	23	10	33	-	-	-	708	413	1.121
Manaquiri .....	47	-	47	48	144	192	-	-	-	-	-	-	95	144	239
Manaus .....	7.146	10	7.156	6.776	423	7.199	3.282	14	3.296	4	-	4	17.208	447	17.655
													-	-	-
<b>RIO PRETO DA EVA</b> .....	149	-	149	228	226	454	-	40	40	-	-	-	377	266	643
Presidente Figueiredo .....	74	-	74	133	169	302	-	27	27	-	-	-	207	196	403
Rio Preto da Eva .....	75	-	75	95	57	152	-	13	13	-	-	-	170	70	240
<b>ITACOATIARA</b> .....	617	70	687	714	855	1.569	95	-	95	-	-	-	1.426	925	2.351
Itacoatiara .....	358	30	388	439	450	889	90	-	90	-	-	-	887	480	1.367
Itapiranga .....	57	-	57	55	47	102	-	-	-	-	-	-	112	47	159
Nova Olinda do Norte .....	98	-	98	114	183	297	5	-	5	-	-	-	217	183	400
Silves .....	42	11	53	49	105	154	-	-	-	-	-	-	91	116	207
Urucurituba .....	62	29	91	57	70	127	-	-	-	-	-	-	119	99	218
<b>PARINTINS</b> .....	1.162	104	1.266	832	1.584	2.416	67	4	71	-	-	-	2.061	1.692	3.753
Barreirinha .....	94	78	172	46	259	305	-	-	-	-	-	-	140	337	477
Boa Vista do Ramos .....	76	-	76	36	98	134	7	4	11	-	-	-	119	102	221
Maués .....	203	-	203	197	556	753	14	-	14	-	-	-	414	556	970

# ANUÁRIO ESTATÍSTICO DO AMAZONAS

## CAPÍTULO 12 - ENSINO

**Tabela 12.10 - Número de docentes em exercício por dependência administrativa e nível de ensino, segundo as mesorregiões, microrregiões e municípios - 2008**

(conclusão)

MESORREGIÕES MICRORREGIÕES E MUNICÍPIOS	NÚMERO DE DOCENTES												TOTAL		
	Estadual			Municipal			Particular			Federal					
	Urbana	Rural	Total	Urbana	Rural	Total	Urbana	Rural	Total	Urbana	Rural	Total	Urbana	Rural	Total
Nhamundá .....	80	8	88	39	142	181	-	-	-	-	-	-	119	150	269
Parintins .....	584	10	594	412	441	853	46	-	46	-	-	-	1.042	451	1.493
São Sebastião do Uatumã .....	47	8	55	52	26	78	-	-	-	-	-	-	99	34	133
Urucará .....	78	-	78	50	62	112	-	-	-	-	-	-	128	62	190
<b>SUL AMAZONENSE .....</b>	<b>1.180</b>	<b>41</b>	<b>1.221</b>	<b>900</b>	<b>1.459</b>	<b>2.359</b>	<b>30</b>	<b>-</b>	<b>30</b>	<b>-</b>	<b>-</b>	<b>-</b>	<b>2.110</b>	<b>1.500</b>	<b>3.610</b>
<b>BOCA DO ACRE .....</b>	<b>196</b>	<b>13</b>	<b>209</b>	<b>160</b>	<b>237</b>	<b>397</b>	<b>-</b>	<b>-</b>	<b>-</b>	<b>-</b>	<b>-</b>	<b>-</b>	<b>356</b>	<b>250</b>	<b>606</b>
Boca do Acre .....	147	-	147	102	163	265	-	-	-	-	-	-	249	163	412
Pauini .....	49	13	62	58	74	132	-	-	-	-	-	-	107	87	194
<b>PURUS .....</b>	<b>272</b>	<b>-</b>	<b>272</b>	<b>263</b>	<b>391</b>	<b>654</b>	<b>-</b>	<b>-</b>	<b>-</b>	<b>-</b>	<b>-</b>	<b>-</b>	<b>535</b>	<b>391</b>	<b>926</b>
Canutama .....	56	-	56	26	66	92	-	-	-	-	-	-	82	66	148
Lábrea .....	153	-	153	133	149	282	-	-	-	-	-	-	286	149	435
Tapauá .....	63	-	63	104	176	280	-	-	-	-	-	-	167	176	343
<b>MADEIRA .....</b>	<b>712</b>	<b>28</b>	<b>740</b>	<b>477</b>	<b>831</b>	<b>1.308</b>	<b>30</b>	<b>-</b>	<b>30</b>	<b>-</b>	<b>-</b>	<b>-</b>	<b>1.219</b>	<b>859</b>	<b>2.078</b>
Apuí .....	73	-	73	29	91	120	-	-	-	-	-	-	102	91	193
Borba .....	112	24	136	108	231	339	-	-	-	-	-	-	220	255	475
Humaitá .....	244	-	244	138	159	297	20	-	20	-	-	-	402	159	561
Manicoré .....	195	4	199	121	242	363	10	-	10	-	-	-	326	246	572
Novo Aripuanã .....	88	-	88	81	108	189	-	-	-	-	-	-	169	108	277
<b>AMAZONAS .....</b>	<b>14.290</b>	<b>775</b>	<b>15.065</b>	<b>12.543</b>	<b>9.856</b>	<b>22.399</b>	<b>3.670</b>	<b>73</b>	<b>3.743</b>	<b>6</b>	<b>-</b>	<b>6</b>	<b>30.509</b>	<b>10.704</b>	<b>41.213</b>

FONTE: SEDUC

NOTA: O Docente é quantificado apenas uma vez, independente do número de funções que exerça na mesma escola.

**ANUÁRIO ESTATÍSTICO DO AMAZONAS**

**CAPÍTULO 12 - ENSINO**

**Tabela 12.11 - Número de escolas por dependência administrativa e localização, segundo as mesorregiões, microrregiões e municípios - 2006**

(continua)

MESORREGIÕES MICRORREGIÕES E MUNICÍPIOS	NÚMERO DE ESCOLAS												TOTAL		
	Estadual			Municipal			Particular			Federal					
	Urbana	Rural	Total	Urbana	Rural	Total	Urbana	Rural	Total	Urbana	Rural	Total	Urbana	Rural	Total
<b>NORTE AMAZONENSE</b> .....	19	11	30	20	443	463	5	8	13	1	-	1	45	462	507
<b>RIO NEGRO</b> .....	16	9	25	15	315	330	5	8	13	1	-	1	37	332	369
Barcelos .....	4	-	4	5	54	59	-	-	-	-	-	-	9	54	63
Novo Airão .....	4	-	4	3	16	19	1	8	9	-	-	-	8	24	32
Santa Izabel do Rio Negro .....	3	1	4	4	49	53	-	-	-	-	-	-	7	50	57
São Gabriel da Cachoeira .....	5	8	13	3	196	199	4	-	4	1	-	1	13	204	217
<b>JAPURÁ</b> .....	3	2	5	5	128	133	-	-	-	-	-	-	8	130	138
Japurá .....	1	2	3	2	29	31	-	-	-	-	-	-	3	31	34
Maraã .....	2	-	2	3	99	102	-	-	-	-	-	-	5	99	104
<b>SUDOESTE AMAZONENSE</b> .....	70	8	78	73	728	801	10	-	10	-	-	-	153	736	889
<b>ALTO SOLIMÕES</b> .....	35	7	42	33	423	456	6	-	6	-	-	-	74	430	504
Amaturá .....	2	-	2	1	30	31	-	-	-	-	-	-	3	30	33
Atalaia do Norte .....	3	2	5	1	41	42	-	-	-	-	-	-	4	43	47
Benjamin Constant .....	4	1	5	6	57	63	2	-	2	-	-	-	12	58	70
Fonte Boa .....	5	-	5	3	32	35	-	-	-	-	-	-	8	32	40
Jutaí .....	4	-	4	5	85	90	-	-	-	-	-	-	9	85	94
Santo Antônio do Itá .....	5	2	7	3	17	20	-	-	-	-	-	-	8	19	27
São Paulo de Olivença .....	5	1	6	1	64	65	-	-	-	-	-	-	6	65	71
Tabatinga .....	5	1	6	10	49	59	2	-	2	-	-	-	17	50	67
Tonantins .....	2	-	2	3	48	51	2	-	2	-	-	-	7	48	55

**ANUÁRIO ESTATÍSTICO DO AMAZONAS**

**CAPÍTULO 12 - ENSINO**

**Tabela 12.11 - Número de escolas por dependência administrativa e localização, segundo as mesorregiões, microrregiões e municípios - 2006**

(continuação)

MESORREGIÕES MICRORREGIÕES E MUNICÍPIOS	NÚMERO DE ESCOLAS												TOTAL		
	Estadual			Municipal			Particular			Federal			Urbana	Rural	Total
	Urbana	Rural	Total	Urbana	Rural	Total	Urbana	Rural	Total	Urbana	Rural	Total			
<b>JURUÁ</b> .....	35	1	36	40	305	345	4	-	4	-	-	-	79	306	385
Carauari .....	9	-	9	10	38	48	-	-	-	-	-	-	19	38	57
Eirunepé .....	9	-	9	15	28	43	1	-	1	-	-	-	25	28	53
Envira .....	5	-	5	2	69	71	3	-	3	-	-	-	10	69	79
Guajará .....	2	1	3	4	50	54	-	-	-	-	-	-	6	51	57
Ipixuna .....	5	-	5	4	43	47	-	-	-	-	-	-	9	43	52
Itamarati .....	3	-	3	3	43	46	-	-	-	-	-	-	6	43	49
Juruá .....	2	-	2	2	34	36	-	-	-	-	-	-	4	34	38
<b>CENTRO AMAZONENSE</b> .....	368	28	396	471	1.863	2.334	242	15	257	4	-	4	1.085	1.906	2.991
<b>TEFÉ</b> .....	20	2	22	10	161	171	2	-	2	-	-	-	32	163	195
Alvarães .....	4	-	4	1	72	73	-	-	-	-	-	-	5	72	77
Tefé .....	14	2	16	6	45	51	2	-	2	-	-	-	22	47	69
Uarini .....	2	-	2	3	44	47	-	-	-	-	-	-	5	44	49
<b>COARÍ</b> .....	36	2	38	23	367	390	3	-	3	-	-	-	62	369	431
Anamá .....	4	2	6	2	21	23	-	-	-	-	-	-	6	23	29
Anori .....	3	-	3	3	34	37	-	-	-	-	-	-	6	34	40
Beruri .....	3	-	3	2	61	63	-	-	-	-	-	-	5	61	66
Caapiranga .....	3	-	3	2	50	52	-	-	-	-	-	-	5	50	55
Coarí .....	15	-	15	9	155	164	3	-	3	-	-	-	27	155	182
Codajás .....	8	-	8	5	46	51	-	-	-	-	-	-	13	46	59

**ANUÁRIO ESTATÍSTICO DO AMAZONAS**

**CAPÍTULO 12 - ENSINO**

**Tabela 12.11 - Número de escolas por dependência administrativa e localização, segundo as mesorregiões, microrregiões e municípios - 2006**

(continuação)

MESORREGIÕES MICRORREGIÕES E MUNICÍPIOS	NÚMERO DE ESCOLAS												TOTAL		
	Estadual			Municipal			Particular			Federal					
	Urbana	Rural	Total	Urbana	Rural	Total	Urbana	Rural	Total	Urbana	Rural	Total	Urbana	Rural	Total
<b>MANAUS</b> .....	231	12	243	347	491	838	224	1	225	4	-	4	806	504	1.310
Autazes .....	6	-	6	2	43	45	-	-	-	-	-	-	8	43	51
Careiro .....	3	2	5	3	62	65	2	-	2	-	-	-	8	64	72
Careiro da Várzea .....	1	5	6	-	56	56	-	-	-	-	-	-	1	61	62
Irاندuba .....	3	1	4	4	52	56	2	-	2	-	-	-	9	53	62
Manacapuru .....	14	3	17	11	159	170	5	-	5	-	-	-	30	162	192
Manaquiri .....	2	-	2	3	40	43	-	-	-	-	-	-	5	40	45
Manaus .....	202	1	203	324	79	403	215	1	216	4	-	4	745	81	826
<b>RIO PRETO DA EVA</b> .....	5	-	5	12	34	46	2	13	15	-	-	-	19	47	66
Presidente Figueiredo .....	2	-	2	6	21	27	-	12	12	-	-	-	8	33	41
Rio Preto da Eva .....	3	-	3	6	13	19	2	1	3	-	-	-	11	14	25
<b>ITACOATIARA</b> .....	28	5	33	26	272	298	7	-	7	-	-	-	61	277	338
Itacoatiara .....	12	2	14	13	137	150	6	-	6	-	-	-	31	139	170
Itapiranga .....	4	-	4	2	22	24	-	-	-	-	-	-	6	22	28
Nova Olinda do Norte .....	7	-	7	6	47	53	1	-	1	-	-	-	14	47	61
Silves .....	2	1	3	1	24	25	-	-	-	-	-	-	3	25	28
Urucurituba .....	3	2	5	4	42	46	-	-	-	-	-	-	7	44	51
<b>PARINTINS</b> .....	48	7	55	53	538	591	4	1	5	-	-	-	105	546	651
Barreirinha .....	4	5	9	2	91	93	-	-	-	-	-	-	6	96	102
Boa Vista do Ramos .....	5	-	5	2	36	38	1	1	2	-	-	-	8	37	45
Maués .....	9	-	9	10	159	169	1	-	1	-	-	-	20	159	179

**ANUÁRIO ESTATÍSTICO DO AMAZONAS**

**CAPÍTULO 12 - ENSINO**

**Tabela 12.11 - Número de escolas por dependência administrativa e localização, segundo as mesorregiões, microrregiões e municípios - 2006**

(conclusão)

MESORREGIÕES MICRORREGIÕES E MUNICÍPIOS	NÚMERO DE ESCOLAS												TOTAL		
	Estadual			Municipal			Particular			Federal			Urbana	Rural	Total
	Urbana	Rural	Total	Urbana	Rural	Total	Urbana	Rural	Total	Urbana	Rural	Total			
Nhamundá .....	4	1	5	3	61	64	-	-	-	-	-	-	7	62	69
Parintins .....	19	-	19	30	146	176	2	-	2	-	-	-	51	146	197
São Sebastião do Uatumã .....	3	1	4	2	18	20	-	-	-	-	-	-	5	19	24
Urucará .....	4	-	4	4	27	31	-	-	-	-	-	-	8	27	35
<b>SUL AMAZONENSE .....</b>	<b>62</b>	<b>3</b>	<b>65</b>	<b>67</b>	<b>917</b>	<b>984</b>	<b>3</b>	<b>-</b>	<b>3</b>	<b>-</b>	<b>-</b>	<b>-</b>	<b>132</b>	<b>920</b>	<b>1.052</b>
<b>BOCA DO ACRE .....</b>	<b>13</b>	<b>1</b>	<b>14</b>	<b>12</b>	<b>180</b>	<b>192</b>	<b>-</b>	<b>-</b>	<b>-</b>	<b>-</b>	<b>-</b>	<b>-</b>	<b>25</b>	<b>181</b>	<b>206</b>
Boca do Acre .....	10	-	10	7	104	111	-	-	-	-	-	-	17	104	121
Pauini .....	3	1	4	5	76	81	-	-	-	-	-	-	8	77	85
<b>PURUS .....</b>	<b>12</b>	<b>-</b>	<b>12</b>	<b>16</b>	<b>248</b>	<b>264</b>	<b>-</b>	<b>-</b>	<b>-</b>	<b>-</b>	<b>-</b>	<b>-</b>	<b>28</b>	<b>248</b>	<b>276</b>
Canutama .....	3	-	3	1	41	42	-	-	-	-	-	-	4	41	45
Lábrea .....	5	-	5	10	121	131	-	-	-	-	-	-	15	121	136
Tapauá .....	4	-	4	5	86	91	-	-	-	-	-	-	9	86	95
<b>MADEIRA .....</b>	<b>37</b>	<b>2</b>	<b>39</b>	<b>39</b>	<b>489</b>	<b>528</b>	<b>3</b>	<b>-</b>	<b>3</b>	<b>-</b>	<b>-</b>	<b>-</b>	<b>79</b>	<b>491</b>	<b>570</b>
Apuí .....	3	-	3	2	15	17	-	-	-	-	-	-	5	15	20
Borba .....	9	2	11	6	151	157	-	-	-	-	-	-	15	153	168
Humaitá .....	11	-	11	8	89	97	2	-	2	-	-	-	21	89	110
Manicoré .....	9	-	9	17	154	171	1	-	1	-	-	-	27	154	181
Novo Aripuanã .....	5	-	5	6	80	86	-	-	-	-	-	-	11	80	91
<b>AMAZONAS .....</b>	<b>519</b>	<b>50</b>	<b>569</b>	<b>631</b>	<b>3.951</b>	<b>4.582</b>	<b>260</b>	<b>23</b>	<b>283</b>	<b>5</b>	<b>-</b>	<b>5</b>	<b>1.415</b>	<b>4.024</b>	<b>5.439</b>

FONTE: SEDUC



**ANUÁRIO ESTATÍSTICO DO AMAZONAS**

**CAPÍTULO 12 - ENSINO**

**Tabela 12.12 - Número de escolas por dependência administrativa e localização, segundo as mesorregiões, microrregiões e municípios - 2007**

(continua)

MESORREGIÕES MICRORREGIÕES E MUNICÍPIOS	NÚMERO DE ESCOLAS												TOTAL		
	Estadual			Municipal			Particular			Federal			Urbana	Rural	Total
	Urbana	Rural	Total	Urbana	Rural	Total	Urbana	Rural	Total	Urbana	Rural	Total			
<b>NORTE AMAZONENSE</b> .....	15	11	26	20	449	469	5	8	13	-	-	-	40	468	508
<b>RIO NEGRO</b> .....	12	9	21	15	324	339	5	8	13	-	-	-	32	341	373
Barcelos .....	3	-	3	5	50	55	-	-	-	-	-	-	8	50	58
Novo Airão .....	3	-	3	3	16	19	1	8	9	-	-	-	7	24	31
Santa Izabel do Rio Negro .....	2	1	3	4	46	50	-	-	-	-	-	-	6	47	53
São Gabriel da Cachoeira .....	4	8	12	3	212	215	4	-	4	-	-	-	11	220	231
<b>JAPURÁ</b> .....	3	2	5	5	125	130	-	-	-	-	-	-	8	127	135
Japurá .....	1	2	3	2	26	28	-	-	-	-	-	-	3	28	31
Maraã .....	2	-	2	3	99	102	-	-	-	-	-	-	5	99	104
<b>SUDOESTE AMAZONENSE</b> .....	60	8	68	81	730	811	7	-	7	-	-	-	148	738	886
<b>ALTO SOLIMÕES</b> .....	31	7	38	37	431	468	6	-	6	-	-	-	74	438	512
Amaturá .....	2	-	2	3	32	35	-	-	-	-	-	-	5	32	37
Atalaia do Norte .....	3	2	5	2	46	48	-	-	-	-	-	-	5	48	53
Benjamin Constant .....	3	1	4	6	54	60	2	-	2	-	-	-	11	55	66
Fonte Boa .....	5	-	5	3	32	35	-	-	-	-	-	-	8	32	40
Jutai .....	3	-	3	5	94	99	-	-	-	-	-	-	8	94	102
Santo Antônio do Itá .....	4	2	6	3	16	19	-	-	-	-	-	-	7	18	25
São Paulo de Olivença .....	5	1	6	1	64	65	-	-	-	-	-	-	6	65	71
Tabatinga .....	4	1	5	11	49	60	2	-	2	-	-	-	17	50	67
Tonantins .....	2	-	2	3	44	47	2	-	2	-	-	-	7	44	51

**ANUÁRIO ESTATÍSTICO DO AMAZONAS**

**CAPÍTULO 12 - ENSINO**

**Tabela 12.12 - Número de escolas por dependência administrativa e localização, segundo as mesorregiões, microrregiões e municípios - 2007**

(continuação)

MESORREGIÕES MICRORREGIÕES E MUNICÍPIOS	NÚMERO DE ESCOLAS												TOTAL		
	Estadual			Municipal			Particular			Federal			Urbana	Rural	Total
	Urbana	Rural	Total	Urbana	Rural	Total	Urbana	Rural	Total	Urbana	Rural	Total			
<b>JURUÁ</b> .....	29	1	30	44	299	343	1	-	1	-	-	-	74	300	374
Carauari .....	8	-	8	10	37	47	-	-	-	-	-	-	18	37	55
Eirunepé .....	8	-	8	15	28	43	1	-	1	-	-	-	24	28	52
Envira .....	4	-	4	5	67	72	-	-	-	-	-	-	9	67	76
Guajará .....	1	1	2	5	48	53	-	-	-	-	-	-	6	49	55
Ipixuna .....	4	-	4	4	44	48	-	-	-	-	-	-	8	44	52
Itamarati .....	2	-	2	3	41	44	-	-	-	-	-	-	5	41	46
Juruá .....	2	-	2	2	34	36	-	-	-	-	-	-	4	34	38
<b>CENTRO AMAZONENSE</b> .....	343	30	373	484	1.818	2.302	180	18	198	-	-	-	1.007	1.866	2.873
<b>TEFÉ</b> .....	17	3	20	10	156	166	2	-	2	-	-	-	29	159	188
Alvarães .....	2	1	3	1	61	62	-	-	-	-	-	-	3	62	65
Tefé .....	13	2	15	6	52	58	2	-	2	-	-	-	21	54	75
Uarini .....	2	-	2	3	43	46	-	-	-	-	-	-	5	43	48
<b>COARÍ</b> .....	32	2	34	26	346	372	3	-	3	-	-	-	61	348	409
Anamá .....	3	2	5	2	20	22	-	-	-	-	-	-	5	22	27
Anori .....	3	-	3	3	29	32	-	-	-	-	-	-	6	29	35
Beruri .....	3	-	3	2	62	64	-	-	-	-	-	-	5	62	67
Caapiranga .....	2	-	2	2	47	49	-	-	-	-	-	-	4	47	51
Coarí .....	14	-	14	10	148	158	3	-	3	-	-	-	27	148	175
Codajás .....	7	-	7	7	40	47	-	-	-	-	-	-	14	40	54

ANUÁRIO ESTATÍSTICO DO AMAZONAS

CAPÍTULO 12 - ENSINO

Tabela 12.12 - Número de escolas por dependência administrativa e localização, segundo as mesorregiões, microrregiões e municípios - 2007

(continuação)

MESORREGIÕES MICRORREGIÕES E MUNICÍPIOS	NÚMERO DE ESCOLAS												TOTAL		
	Estadual			Municipal			Particular			Federal					
	Urbana	Rural	Total	Urbana	Rural	Total	Urbana	Rural	Total	Urbana	Rural	Total	Urbana	Rural	Total
<b>MANAUS</b> .....	227	12	239	355	483	838	165	4	169	-	-	-	747	499	1.246
Autazes .....	5	-	5	2	41	43	-	-	-	-	-	-	7	41	48
Careiro .....	2	2	4	3	62	65	2	-	2	-	-	-	7	64	71
Careiro da Várzea .....	1	5	6	1	55	56	1	-	1	-	-	-	3	60	63
Iranduba .....	2	1	3	4	54	58	2	-	2	-	-	-	8	55	63
Manacapuru .....	14	3	17	11	150	161	1	4	5	-	-	-	26	157	183
Manaquiri .....	1	-	1	4	42	46	-	-	-	-	-	-	5	42	47
Manaus .....	202	1	203	330	79	409	159	-	159	-	-	-	691	80	771
<b>RIO PRETO DA EVA</b> .....	4	-	4	13	32	45	-	13	13	-	-	-	17	45	62
Presidente Figueiredo .....	2	-	2	6	21	27	-	12	12	-	-	-	8	33	41
Rio Preto da Eva .....	2	-	2	7	11	18	-	1	1	-	-	-	9	12	21
<b>ITACOATIARA</b> .....	22	5	27	27	266	293	6	-	6	-	-	-	55	271	326
Itacoatiara .....	11	2	13	13	137	150	5	-	5	-	-	-	29	139	168
Itapiranga .....	3	-	3	2	19	21	-	-	-	-	-	-	5	19	24
Nova Olinda do Norte .....	5	-	5	7	48	55	1	-	1	-	-	-	13	48	61
Silves .....	1	1	2	1	23	24	-	-	-	-	-	-	2	24	26
Urucurituba .....	2	2	4	4	39	43	-	-	-	-	-	-	6	41	47
<b>PARINTINS</b> .....	41	8	49	53	535	588	4	1	5	-	-	-	98	544	642
Barreirinha .....	3	5	8	2	90	92	-	-	-	-	-	-	5	95	100
Boa Vista do Ramos .....	4	-	4	2	35	37	1	1	2	-	-	-	7	36	43
Maués .....	8	-	8	10	164	174	1	-	1	-	-	-	19	164	183

**ANUÁRIO ESTATÍSTICO DO AMAZONAS**

**CAPÍTULO 12 - ENSINO**

**Tabela 12.12 - Número de escolas por dependência administrativa e localização, segundo as mesorregiões, microrregiões e municípios - 2007**

(conclusão)

MESORREGIÕES MICRORREGIÕES E MUNICÍPIOS	NÚMERO DE ESCOLAS												TOTAL		
	Estadual			Municipal			Particular			Federal			Urbana	Rural	Total
	Urbana	Rural	Total	Urbana	Rural	Total	Urbana	Rural	Total	Urbana	Rural	Total			
Nhamundá .....	3	1	4	3	59	62	-	-	-	-	-	-	6	60	66
Parintins .....	18	1	19	30	143	173	2	-	2	-	-	-	50	144	194
São Sebastião do Uatumã .....	2	1	3	2	17	19	-	-	-	-	-	-	4	18	22
Urucará .....	3	-	3	4	27	31	-	-	-	-	-	-	7	27	34
<b>SUL AMAZONENSE .....</b>	<b>52</b>	<b>3</b>	<b>55</b>	<b>68</b>	<b>944</b>	<b>1.012</b>	<b>4</b>	<b>-</b>	<b>4</b>	<b>-</b>	<b>-</b>	<b>-</b>	<b>124</b>	<b>947</b>	<b>1.071</b>
<b>BOCA DO ACRE .....</b>	<b>11</b>	<b>1</b>	<b>12</b>	<b>12</b>	<b>170</b>	<b>182</b>	<b>-</b>	<b>-</b>	<b>-</b>	<b>-</b>	<b>-</b>	<b>-</b>	<b>23</b>	<b>171</b>	<b>194</b>
Boca do Acre .....	9	-	9	7	95	102	-	-	-	-	-	-	16	95	111
Pauini .....	2	1	3	5	75	80	-	-	-	-	-	-	7	76	83
<b>PURUS .....</b>	<b>9</b>	<b>-</b>	<b>9</b>	<b>16</b>	<b>277</b>	<b>293</b>	<b>-</b>	<b>-</b>	<b>-</b>	<b>-</b>	<b>-</b>	<b>-</b>	<b>25</b>	<b>277</b>	<b>302</b>
Canutama .....	2	-	2	1	40	41	-	-	-	-	-	-	3	40	43
Lábrea .....	4	-	4	10	125	135	-	-	-	-	-	-	14	125	139
Tapauá .....	3	-	3	5	112	117	-	-	-	-	-	-	8	112	120
<b>MADEIRA .....</b>	<b>32</b>	<b>2</b>	<b>34</b>	<b>40</b>	<b>497</b>	<b>537</b>	<b>4</b>	<b>-</b>	<b>4</b>	<b>-</b>	<b>-</b>	<b>-</b>	<b>76</b>	<b>499</b>	<b>575</b>
Apuí .....	2	-	2	2	14	16	-	-	-	-	-	-	4	14	18
Borba .....	7	2	9	7	156	163	-	-	-	-	-	-	14	158	172
Humaitá .....	11	-	11	8	92	100	3	-	3	-	-	-	22	92	114
Manicoré .....	8	-	8	15	153	168	1	-	1	-	-	-	24	153	177
Novo Aripuanã .....	4	-	4	8	82	90	-	-	-	-	-	-	12	82	94
<b>AMAZONAS .....</b>	<b>470</b>	<b>52</b>	<b>522</b>	<b>653</b>	<b>3.941</b>	<b>4.594</b>	<b>196</b>	<b>26</b>	<b>222</b>	<b>-</b>	<b>-</b>	<b>-</b>	<b>1.319</b>	<b>4.019</b>	<b>5.338</b>

FONTE: SEDUC

**ANUÁRIO ESTATÍSTICO DO AMAZONAS**

**CAPÍTULO 12 - ENSINO**

**Tabela 12.13 - Número de escolas por dependência administrativa e localização, segundo as mesorregiões, microrregiões e municípios - 2008**

(continua)

MESORREGIÕES MICRORREGIÕES E MUNICÍPIOS	NÚMERO DE ESCOLAS												TOTAL		
	Estadual			Municipal			Particular			Federal					
	Urbana	Rural	Total	Urbana	Rural	Total	Urbana	Rural	Total	Urbana	Rural	Total	Urbana	Rural	Total
<b>NORTE AMAZONENSE</b> .....	19	11	30	21	447	468	4	8	12	1	-	1	45	466	511
<b>RIO NEGRO</b> .....	15	9	24	15	325	340	4	8	12	1	-	1	35	342	377
Barcelos .....	4	-	4	5	49	54	-	-	-	-	-	-	9	49	58
Novo Airão .....	3	-	3	3	17	20	-	8	8	-	-	-	6	25	31
Santa Izabel do Rio Negro .....	3	1	4	4	42	46	-	-	-	-	-	-	7	43	50
São Gabriel da Cachoeira .....	5	8	13	3	217	220	4	-	4	1	-	1	13	225	238
<b>JAPURÁ</b> .....	4	2	6	6	122	128	-	-	-	-	-	-	10	124	134
Japurá .....	2	2	4	2	21	23	-	-	-	-	-	-	4	23	27
Maraã .....	2	-	2	4	101	105	-	-	-	-	-	-	6	101	107
<b>SUDOESTE AMAZONENSE</b> .....	66	8	74	80	707	787	5	-	5	-	-	-	151	715	866
<b>ALTO SOLIMÕES</b> .....	34	7	41	37	421	458	4	-	4	-	-	-	75	428	503
Amaturá .....	2	-	2	3	34	37	-	-	-	-	-	-	5	34	39
Atalaia do Norte .....	3	2	5	2	47	49	-	-	-	-	-	-	5	49	54
Benjamin Constant .....	4	1	5	6	55	61	2	-	2	-	-	-	12	56	68
Fonte Boa .....	5	-	5	3	33	36	-	-	-	-	-	-	8	33	41
Jutai .....	4	-	4	5	85	90	-	-	-	-	-	-	9	85	94
Santo Antônio do Itá .....	4	2	6	4	17	21	-	-	-	-	-	-	8	19	27
São Paulo de Olivença .....	5	1	6	1	62	63	-	-	-	-	-	-	6	63	69
Tabatinga .....	5	1	6	10	50	60	1	-	1	-	-	-	16	51	67
Tonantins .....	2	-	2	3	38	41	1	-	1	-	-	-	6	38	44

**ANUÁRIO ESTATÍSTICO DO AMAZONAS**

**CAPÍTULO 12 - ENSINO**

**Tabela 12.13 - Número de escolas por dependência administrativa e localização, segundo as mesorregiões, microrregiões e municípios - 2008**

(continuação)

MESORREGIÕES MICRORREGIÕES E MUNICÍPIOS	NÚMERO DE ESCOLAS												TOTAL		
	Estadual			Municipal			Particular			Federal					
	Urbana	Rural	Total	Urbana	Rural	Total	Urbana	Rural	Total	Urbana	Rural	Total	Urbana	Rural	Total
<b>JURUÁ</b> .....	32	1	33	43	286	329	1	-	1	-	-	-	76	287	363
Carauari .....	9	-	9	10	38	48	-	-	-	-	-	-	19	38	57
Eirunepé .....	9	-	9	14	27	41	1	-	1	-	-	-	24	27	51
Envira .....	5	-	5	5	46	51	-	-	-	-	-	-	10	46	56
Guajará .....	1	1	2	5	50	55	-	-	-	-	-	-	6	51	57
Ipixuna .....	4	-	4	4	52	56	-	-	-	-	-	-	8	52	60
Itamarati .....	2	-	2	3	38	41	-	-	-	-	-	-	5	38	43
Juruá .....	2	-	2	2	35	37	-	-	-	-	-	-	4	35	39
<b>CENTRO AMAZONENSE</b> .....	365	30	395	503	1.801	2.304	209	14	224	5	-	-	1.082	1.845	2.923
<b>TEFÉ</b> .....	20	2	22	14	161	175	2	-	2	-	-	-	36	163	199
Alvarães .....	4	-	4	1	60	61	-	-	-	-	-	-	5	60	65
Tefé .....	14	2	16	9	57	66	2	-	2	-	-	-	25	59	84
Uarini .....	2	-	2	4	44	48	-	-	-	-	-	-	6	44	50
<b>COARÍ</b> .....	33	2	35	25	347	372	3	-	3	1	-	-	62	349	410
Anamá .....	3	2	5	2	20	22	-	-	-	-	-	-	5	22	27
Anori .....	3	-	3	3	28	31	-	-	-	-	-	-	6	28	34
Beruri .....	3	-	3	2	61	63	-	-	-	-	-	-	5	61	66
Caapiranga .....	2	-	2	2	49	51	-	-	-	-	-	-	4	49	53
Coarí .....	15	-	15	10	151	161	3	-	3	1	-	-	29	151	179
Codajás .....	7	-	7	6	38	44	-	-	-	-	-	-	13	38	51

**ANUÁRIO ESTATÍSTICO DO AMAZONAS**

**CAPÍTULO 12 - ENSINO**

**Tabela 12.13 - Número de escolas por dependência administrativa e localização, segundo as mesorregiões, microrregiões e municípios - 2008**

(continuação)

MESORREGIÕES MICRORREGIÕES E MUNICÍPIOS	NÚMERO DE ESCOLAS												TOTAL		
	Estadual			Municipal			Particular			Federal					
	Urbana	Rural	Total	Urbana	Rural	Total	Urbana	Rural	Total	Urbana	Rural	Total	Urbana	Rural	Total
<b>MANAUS</b> .....	233	13	246	369	467	836	194	2	196	4	-	-	800	482	1.278
Autazes .....	6	-	6	2	39	41			-	-	-	-	8	39	47
Careiro .....	3	2	5	3	61	64	2	-	2	-	-	-	8	63	71
Careiro da Várzea .....	1	5	6	2	54	56	1	-	1	-	-	-	4	59	63
Iranduba .....	3	1	4	4	51	55	2	-	2	-	-	-	9	52	61
Manacapuru .....	15	4	19	11	142	153	4	1	5	-	-	-	30	147	177
Manaquiri .....	2	-	2	4	39	43	-	-	-	-	-	-	6	39	45
Manaus .....	203	1	204	343	81	424	185	1	186	4	-	-	735	83	814
<b>RIO PRETO DA EVA</b> .....	6	-	6	13	32	45	-	12	13	-	-	-	19	44	64
Presidente Figueiredo .....	3	-	3	6	21	27	-	12	12	-	-	-	9	33	42
Rio Preto da Eva .....	3	-	3	7	11	18			1	-	-	-	10	11	22
<b>ITACOATIARA</b> .....	27	5	32	28	267	295	6	-	6	-	-	-	61	272	333
Itacoatiara .....	12	2	14	13	137	150	5	-	5	-	-	-	30	139	169
Itapiranga .....	4	-	4	2	20	22	-	-	-	-	-	-	6	20	26
Nova Olinda do Norte .....	6	-	6	7	50	57	1	-	1	-	-	-	14	50	64
Silves .....	2	1	3	2	23	25	-	-	-	-	-	-	4	24	28
Urucurituba .....	3	2	5	4	37	41	-	-	-	-	-	-	7	39	46
<b>PARINTINS</b> .....	46	8	54	54	527	581	4	-	4	-	-	-	104	535	639
Barreirinha .....	3	5	8	2	90	92	-	-	-	-	-	-	5	95	100
Boa Vista do Ramos .....	5	-	5	2	34	36	1	-	1	-	-	-	8	34	42
Maués .....	9	-	9	10	163	173	1	-	1	-	-	-	20	163	183

**ANUÁRIO ESTATÍSTICO DO AMAZONAS**

**CAPÍTULO 12 - ENSINO**

**Tabela 12.13 - Número de escolas por dependência administrativa e localização, segundo as mesorregiões, microrregiões e municípios - 2008**

(conclusão)

MESORREGIÕES MICRORREGIÕES E MUNICÍPIOS	NÚMERO DE ESCOLAS												TOTAL		
	Estadual			Municipal			Particular			Federal			Urbana	Rural	Total
	Urbana	Rural	Total	Urbana	Rural	Total	Urbana	Rural	Total	Urbana	Rural	Total			
Nhamundá .....	4	1	5	3	60	63	-	-	-	-	-	-	7	61	68
Parintins .....	19	1	20	31	137	168	2	-	2	-	-	-	52	138	190
São Sebastião do Uatumã .....	3	1	4	2	18	20	-	-	-	-	-	-	5	19	24
Urucará .....	3	-	3	4	25	29	-	-	-	-	-	-	7	25	32
<b>SUL AMAZONENSE .....</b>	<b>58</b>	<b>4</b>	<b>62</b>	<b>66</b>	<b>952</b>	<b>1.018</b>	<b>4</b>	<b>-</b>	<b>4</b>	<b>-</b>	<b>-</b>	<b>-</b>	<b>128</b>	<b>956</b>	<b>1.084</b>
<b>BOCA DO ACRE .....</b>	<b>12</b>	<b>1</b>	<b>13</b>	<b>12</b>	<b>176</b>	<b>188</b>	<b>-</b>	<b>-</b>	<b>-</b>	<b>-</b>	<b>-</b>	<b>-</b>	<b>24</b>	<b>177</b>	<b>201</b>
Boca do Acre .....	10	-	10	7	100	107	-	-	-	-	-	-	17	100	117
Pauini .....	2	1	3	5	76	81	-	-	-	-	-	-	7	77	84
<b>PURUS .....</b>	<b>11</b>	<b>-</b>	<b>11</b>	<b>16</b>	<b>273</b>	<b>289</b>	<b>-</b>	<b>-</b>	<b>-</b>	<b>-</b>	<b>-</b>	<b>-</b>	<b>27</b>	<b>273</b>	<b>300</b>
Canutama .....	3	-	3	1	38	39	-	-	-	-	-	-	4	38	42
Lábrea .....	5	-	5	10	121	131	-	-	-	-	-	-	15	121	136
Tapauá .....	3	-	3	5	114	119	-	-	-	-	-	-	8	114	122
<b>MADEIRA .....</b>	<b>35</b>	<b>3</b>	<b>38</b>	<b>38</b>	<b>503</b>	<b>541</b>	<b>4</b>	<b>-</b>	<b>4</b>	<b>-</b>	<b>-</b>	<b>-</b>	<b>77</b>	<b>506</b>	<b>583</b>
Apuí .....	3	-	3	2	16	18	-	-	-	-	-	-	5	16	21
Borba .....	8	2	10	7	157	164	-	-	-	-	-	-	15	159	174
Humaitá .....	11	-	11	8	91	99	3	-	3	-	-	-	22	91	113
Manicoré .....	9	1	10	13	158	171	1	-	1	-	-	-	23	159	182
Novo Aripuanã .....	4	-	4	8	81	89	-	-	-	-	-	-	12	81	93
<b>AMAZONAS .....</b>	<b>508</b>	<b>53</b>	<b>561</b>	<b>670</b>	<b>3.907</b>	<b>4.577</b>	<b>222</b>	<b>22</b>	<b>245</b>	<b>6</b>	<b>-</b>	<b>1</b>	<b>1.406</b>	<b>3.982</b>	<b>5.384</b>

FONTE: SEDUC



**ANUÁRIO ESTATÍSTICO DO AMAZONAS**

**CAPÍTULO 12 - ENSINO**

**Tabela 12.14 - Matrícula final por dependência administrativa e nível de ensino, segundo as mesorregiões, microrregiões e municípios - 2005 - 2007**

(continua)

MESORREGIÕES MICRORREGIÕES E MUNICÍPIOS	MATRÍCULA FINAL														
	Estadual			Municipal			Particular			Federal			Total		
	2005	2006	2007	2005	2006	2007	2005	2006	2007	2005	2006	2007	2005	2006	2007
<b>NORTE AMAZONENSE</b> .....	11.637	11.711	12.481	15.838	-	-	94	-	-	167	-	-	27.736	11.711	12.481
Educação Jovens e Adultos.....	-	741	972	-	-	-	-	-	-	-	-	-	-	741	972
Ensino Fundamental .....	9.248	8.567	8.874	15.838	-	-	94	-	-	-	-	-	25.180	8.567	8.874
Ensino Médio.....	2.389	2.403	2.635	-	-	-	-	-	-	167	-	-	2.556	2.403	2.635
<b>RIO NEGRO</b> .....	9.823	9.766	10.644	9.588	-	-	94	-	-	167	-	-	19.672	9.766	10.644
Educação Jovens e Adultos.....	-	574	862	-	-	-	-	-	-	-	-	-	-	574	862
Ensino Fundamental .....	7.731	7.060	7.477	9.588	-	-	94	-	-	-	-	-	17.413	7.060	7.477
Ensino Médio .....	2.092	2.132	2.305	-	-	-	-	-	-	167	-	-	2.259	2.132	2.305
Barcelos.....	2.158	1.926	2.091	2.642	-	-	-	-	-	-	-	-	4.800	1.926	2.091
Educação Jovens e Adultos.....	-	154	177	-	-	-	-	-	-	-	-	-	-	154	177
Ensino Fundamental.....	1.815	1.517	1.600	2.642	-	-	-	-	-	-	-	-	4.457	1.517	1.600
Ensino Médio.....	343	255	314	-	-	-	-	-	-	-	-	-	343	255	314
Novo Airão .....	1.322	1.255	1.342	1.455	-	-	-	-	-	-	-	-	2.777	1.255	1.342
Educação Jovens e Adultos.....	-	7	83	-	-	-	-	-	-	-	-	-	-	7	83
Ensino Fundamental .....	876	791	863	1.455	-	-	-	-	-	-	-	-	2.331	791	863
Ensino Médio .....	446	457	396	-	-	-	-	-	-	-	-	-	446	457	396
Santa Izabel do Rio Negro .....	1.206	1.267	1.228	1.214	-	-	-	-	-	-	-	-	2.420	1.267	1.228
Educação Jovens e Adultos.....	-	48	39	-	-	-	-	-	-	-	-	-	-	48	39
Ensino Fundamental.....	897	857	847	1.214	-	-	-	-	-	-	-	-	2.111	857	847
Ensino Médio .....	309	362	342	-	-	-	-	-	-	-	-	-	309	362	342
São Gabriel da Cachoeira.....	5.137	5.318	5.983	4.277	-	-	94	-	-	167	-	-	9.675	5.318	5.983
Educação Jovens e Adultos.....	-	365	563	-	-	-	-	-	-	-	-	-	-	365	563
Ensino Fundamental.....	4.143	3.895	4.167	4.277	-	-	94	-	-	-	-	-	8.514	3.895	4.167
Ensino Médio .....	994	1.058	1.253	-	-	-	-	-	-	167	-	-	1.161	1.058	1.253
<b>JAPURÁ</b> .....	1.814	1.945	1.837	6.250	-	-	-	-	-	-	-	-	8.064	1.945	1.837
Educação Jovens e Adultos.....	-	167	110	-	-	-	-	-	-	-	-	-	-	167	110
Ensino Fundamental .....	1.517	1.507	1.397	6.250	-	-	-	-	-	-	-	-	7.767	1.507	1.397
Ensino Médio.....	297	271	330	-	-	-	-	-	-	-	-	-	297	271	330

## ANUÁRIO ESTATÍSTICO DO AMAZONAS

## CAPÍTULO 12 - ENSINO

**Tabela 12.14 - Matrícula final por dependência administrativa e nível de ensino, segundo as mesorregiões, microrregiões e municípios - 2005 - 2007**

(continua)

MESORREGIÕES MICRORREGIÕES E MUNICÍPIOS	MATRÍCULA FINAL														
	Estadual			Municipal			Particular			Federal			Total		
	2005	2006	2007	2005	2006	2007	2005	2006	2007	2005	2006	2007	2005	2006	2007
Japurá.....	709	694	690	1.140	-	-	-	-	-	-	-	-	1.849	694	690
Educação Jovens e Adultos.....	-	89	38	-	-	-	-	-	-	-	-	-	-	89	38
Ensino Fundamental.....	588	514	526	1.140	-	-	-	-	-	-	-	-	1.728	514	526
Ensino Médio.....	121	91	126	-	-	-	-	-	-	-	-	-	121	91	126
Maraã.....	1.105	1.251	1.147	5.110	-	-	-	-	-	-	-	-	6.215	1.251	1.147
Educação Jovens e Adultos.....	-	78	72	-	-	-	-	-	-	-	-	-	-	78	72
Ensino Fundamental.....	929	993	871	5.110	-	-	-	-	-	-	-	-	6.039	993	871
Ensino Médio.....	176	180	204	-	-	-	-	-	-	-	-	-	176	180	204
<b>SUDOESTE AMAZONENSE.....</b>	<b>38.950</b>	<b>42.707</b>	<b>42.689</b>	<b>47.316</b>	<b>-</b>	<b>-</b>	<b>312</b>	<b>-</b>	<b>-</b>	<b>-</b>	<b>-</b>	<b>-</b>	<b>86.578</b>	<b>42.707</b>	<b>42.689</b>
Educação Jovens e Adultos.....	-	3.390	3.671	-	-	-	-	-	-	-	-	-	-	3.390	3.671
Ensino Fundamental.....	30.691	30.858	29.571	47.316	-	-	312	-	-	-	-	-	78.319	30.858	29.571
Ensino Médio.....	8.259	8.459	9.447	-	-	-	-	-	-	-	-	-	8.259	8.459	9.447
<b>ALTO SOLIMÕES.....</b>	<b>24.587</b>	<b>26.435</b>	<b>26.173</b>	<b>30.418</b>	<b>-</b>	<b>-</b>	<b>266</b>	<b>-</b>	<b>-</b>	<b>-</b>	<b>-</b>	<b>-</b>	<b>55.271</b>	<b>26.435</b>	<b>26.173</b>
Educação Jovens e Adultos.....	-	1.636	1.795	-	-	-	-	-	-	-	-	-	-	1.636	1.795
Ensino Fundamental.....	18.938	19.038	17.891	30.418	-	-	266	-	-	-	-	-	49.622	19.038	17.891
Ensino Médio.....	5.649	5.761	6.487	-	-	-	-	-	-	-	-	-	5.649	5.761	6.487
Amaturá.....	1.077	1.244	1.319	1.038	-	-	-	-	-	-	-	-	2.115	1.244	1.319
Educação Jovens e Adultos.....	-	91	205	-	-	-	-	-	-	-	-	-	-	91	205
Ensino Fundamental.....	873	927	860	1.038	-	-	-	-	-	-	-	-	1.911	927	860
Ensino Médio.....	204	226	254	-	-	-	-	-	-	-	-	-	204	226	254
Atalaia do Norte.....	1.580	1.476	1.543	1.270	-	-	-	-	-	-	-	-	2.850	1.476	1.543
Educação Jovens e Adultos.....	-	104	98	-	-	-	-	-	-	-	-	-	-	104	98
Ensino Fundamental.....	1.372	1.162	1.209	1.270	-	-	-	-	-	-	-	-	2.642	1.162	1.209
Ensino Médio.....	208	210	236	-	-	-	-	-	-	-	-	-	208	210	236
Benjamin Constant.....	2.808	3.255	3.286	6.473	-	-	39	-	-	-	-	-	9.320	3.255	3.286
Educação Jovens e Adultos.....	-	-	-	-	-	-	-	-	-	-	-	-	-	-	-
Ensino Fundamental.....	1.769	1.916	1.920	6.473	-	-	39	-	-	-	-	-	8.281	1.916	1.920
Ensino Médio.....	1.039	1.339	1.366	-	-	-	-	-	-	-	-	-	1.039	1.339	1.366

ANUÁRIO ESTATÍSTICO DO AMAZONAS

CAPÍTULO 12 - ENSINO

Tabela 12.14 - Matrícula final por dependência administrativa e nível de ensino, segundo as mesorregiões, microrregiões e municípios - 2005 - 2007

(continua)

MESORREGIÕES MICRORREGIÕES E MUNICÍPIOS	MATRÍCULA FINAL														
	Estadual			Municipal			Particular			Federal			Total		
	2005	2006	2007	2005	2006	2007	2005	2006	2007	2005	2006	2007	2005	2006	2007
Fonte Boa .....	2.689	2.853	2.504	2.788	-	-	-	-	-	-	-	-	5.477	2.853	2.504
Educação Jovens e Adultos.....	-	287	282	-	-	-	-	-	-	-	-	-	-	287	282
Ensino Fundamental .....	2.095	1.926	1.658	2.788	-	-	-	-	-	-	-	-	4.883	1.926	1.658
Ensino Médio.....	594	640	564	-	-	-	-	-	-	-	-	-	594	640	564
Jutai.....	1.665	1.843	1.925	4.068	-	-	-	-	-	-	-	-	5.733	1.843	1.925
Educação Jovens e Adultos.....	-	165	132	-	-	-	-	-	-	-	-	-	-	165	132
Ensino Fundamental.....	1.277	1.255	1.326	4.068	-	-	-	-	-	-	-	-	5.345	1.255	1.326
Ensino Médio .....	388	423	467	-	-	-	-	-	-	-	-	-	388	423	467
Santo Antônio do Itã.....	3.132	3.370	3.246	2.446	-	-	-	-	-	-	-	-	5.578	3.370	3.246
Educação Jovens e Adultos.....	-	358	262	-	-	-	-	-	-	-	-	-	-	358	262
Ensino Fundamental.....	2.475	2.295	2.225	2.446	-	-	-	-	-	-	-	-	4.921	2.295	2.225
Ensino Médio.....	657	717	759	-	-	-	-	-	-	-	-	-	657	717	759
São Paulo de Olivença.....	3.472	3.145	3.990	4.287	-	-	-	-	-	-	-	-	7.759	3.145	3.990
Educação Jovens e Adultos.....	-	279	522	-	-	-	-	-	-	-	-	-	-	279	522
Ensino Fundamental .....	2.859	2.713	2.956	4.287	-	-	-	-	-	-	-	-	7.146	2.713	2.956
Ensino Médio.....	613	153	512	-	-	-	-	-	-	-	-	-	613	153	512
Tabatinga.....	6.179	7.501	6.638	5.782	-	-	227	-	-	-	-	-	12.188	7.501	6.638
Educação Jovens e Adultos.....	-	340	265	-	-	-	-	-	-	-	-	-	-	340	265
Ensino Fundamental.....	4.590	5.445	4.448	5.782	-	-	227	-	-	-	-	-	10.599	5.445	4.448
Ensino Médio.....	1.589	1.716	1.925	-	-	-	-	-	-	-	-	-	1.589	1.716	1.925
Tonantins.....	1.985	1.748	1.722	2.266	-	-	-	-	-	-	-	-	4.251	1.748	1.722
Educação Jovens e Adultos.....	-	12	29	-	-	-	-	-	-	-	-	-	-	12	29
Ensino Fundamental .....	1.628	1.399	1.289	2.266	-	-	-	-	-	-	-	-	3.894	1.399	1.289
Ensino Médio.....	357	337	404	-	-	-	-	-	-	-	-	-	357	337	404
JURUÁ.....	14.363	16.272	16.516	16.898	-	-	46	-	-	-	-	-	31.307	16.272	16.516
Educação Jovens e Adultos.....	-	1.754	1.876	-	-	-	-	-	-	-	-	-	-	1.754	1.876
Ensino Fundamental .....	11.753	11.820	11.680	16.898	-	-	46	-	-	-	-	-	28.697	11.820	11.680
Ensino Médio .....	2.610	2.698	2.960	-	-	-	-	-	-	-	-	-	2.610	2.698	2.960

## ANUÁRIO ESTATÍSTICO DO AMAZONAS

## CAPÍTULO 12 - ENSINO

**Tabela 12.14 - Matrícula final por dependência administrativa e nível de ensino, segundo as mesorregiões, microrregiões e municípios - 2005 - 2007**

(continua)

MESORREGIÕES MICRORREGIÕES E MUNICÍPIOS	MATRÍCULA FINAL														
	Estadual			Municipal			Particular			Federal			Total		
	2005	2006	2007	2005	2006	2007	2005	2006	2007	2005	2006	2007	2005	2006	2007
Carauari .....	3.538	4.181	4.297	3.164	-	-	-	-	-	-	-	-	6.702	4.181	4.297
Educação Jovens e Adultos.....	-	614	566	-	-	-	-	-	-	-	-	-	-	614	566
Ensino Fundamental.....	2.885	2.890	2.941	3.164	-	-	-	-	-	-	-	-	6.049	2.890	2.941
Ensino Médio .....	653	677	790	-	-	-	-	-	-	-	-	-	653	677	790
Eirunepé .....	4.483	5.141	5.201	4.204	-	-	46	-	-	-	-	-	8.733	5.141	5.201
Educação Jovens e Adultos.....	-	667	655	-	-	-	-	-	-	-	-	-	-	667	655
Ensino Fundamental.....	3.759	3.716	3.686	4.204	-	-	46	-	-	-	-	-	8.009	3.716	3.686
Ensino Médio .....	724	758	860	-	-	-	-	-	-	-	-	-	724	758	860
Envira .....	2.003	2.269	2.413	2.132	-	-	-	-	-	-	-	-	4.135	2.269	2.413
Educação Jovens e Adultos.....	-	234	273	-	-	-	-	-	-	-	-	-	-	234	273
Ensino Fundamental.....	1.690	1.776	1.858	2.132	-	-	-	-	-	-	-	-	3.822	1.776	1.858
Ensino Médio .....	313	259	282	-	-	-	-	-	-	-	-	-	313	259	282
Guajará .....	814	1.005	927	1.784	-	-	-	-	-	-	-	-	2.598	1.005	927
Educação Jovens e Adultos.....	-	44	175	-	-	-	-	-	-	-	-	-	-	44	175
Ensino Fundamental .....	613	758	602	1.784	-	-	-	-	-	-	-	-	2.397	758	602
Ensino Médio .....	201	203	150	-	-	-	-	-	-	-	-	-	201	203	150
Ipixuna.....	1.361	1.364	1.425	2.477	-	-	-	-	-	-	-	-	3.838	1.364	1.425
Educação Jovens e Adultos.....	-	-	73	-	-	-	-	-	-	-	-	-	-	-	73
Ensino Fundamental.....	988	939	975	2.477	-	-	-	-	-	-	-	-	3.465	939	975
Ensino Médio .....	373	425	377	-	-	-	-	-	-	-	-	-	373	425	377
Itamarati.....	1.326	1.428	1.345	1.078	-	-	-	-	-	-	-	-	2.404	1.428	1.345
Educação Jovens e Adultos.....	-	178	122	-	-	-	-	-	-	-	-	-	-	178	122
Ensino Fundamental .....	1.148	1.080	1.019	1.078	-	-	-	-	-	-	-	-	2.226	1.080	1.019
Ensino Médio.....	178	170	204	-	-	-	-	-	-	-	-	-	178	170	204
Juruá.....	838	884	908	2.059	-	-	-	-	-	-	-	-	2.897	884	908
Educação Jovens e Adultos.....	-	17	12	-	-	-	-	-	-	-	-	-	-	17	12
Ensino Fundamental.....	670	661	599	2.059	-	-	-	-	-	-	-	-	2.729	661	599
Ensino Médio.....	168	206	297	-	-	-	-	-	-	-	-	-	168	206	297

ANUÁRIO ESTATÍSTICO DO AMAZONAS

CAPÍTULO 12 - ENSINO

Tabela 12.14 - Matrícula final por dependência administrativa e nível de ensino, segundo as mesorregiões, microrregiões e municípios - 2005 - 2007

(continua)

MESORREGIÕES MICRORREGIÕES E MUNICÍPIOS	MATRÍCULA FINAL															
	Estadual			Municipal			Particular			Federal			Total			
	2005	2006	2007	2005	2006	2007	2005	2006	2007	2005	2006	2007	2005	2006	2007	
<b>CENTRO AMAZONENSE</b>	303.815	306.156	320.126	246.093	-	-	45.826	-	-	-	2.325	-	-	598.059	306.156	320.126
Educação Jovens e Adultos.....	-	19.412	10.650	-	-	-	-	-	-	-	-	-	-	-	19.412	10.650
Ensino Fundamental.....	207.479	193.870	206.757	245.871	-	-	37.925	-	-	-	602	-	-	491.877	193.870	206.757
Ensino Médio .....	96.336	92.874	102.719	222	-	-	7.901	-	-	-	1.723	-	-	106.182	92.874	102.719
<b>TEFÉ</b>	13.000	12.906	13.325	11.881	-	-	61	-	-	-	-	-	-	24.942	12.906	13.325
Educação Jovens e Adultos.....	-	1.752	1.632	-	-	-	-	-	-	-	-	-	-	-	1.752	1.632
Ensino Fundamental.....	10.603	9.472	9.176	11.881	-	-	61	-	-	-	-	-	-	22.545	9.472	9.176
Ensino Médio.....	2.397	1.682	2.517	-	-	-	-	-	-	-	-	-	-	2.397	1.682	2.517
Alvarães.....	1.892	1.804	1.772	4.030	-	-	-	-	-	-	-	-	-	5.922	1.804	1.772
Educação Jovens e Adultos.....	-	-	59	-	-	-	-	-	-	-	-	-	-	-	-	59
Ensino Fundamental.....	1.534	1.457	1.272	4.030	-	-	-	-	-	-	-	-	-	5.564	1.457	1.272
Ensino Médio .....	358	347	441	-	-	-	-	-	-	-	-	-	-	358	347	441
Tefé.....	10.131	9.685	10.439	4.458	-	-	61	-	-	-	-	-	-	14.650	9.685	10.439
Educação Jovens e Adultos.....	-	1.480	1.345	-	-	-	-	-	-	-	-	-	-	-	1.480	1.345
Ensino Fundamental.....	8.217	6.995	7.160	4.458	-	-	61	-	-	-	-	-	-	12.736	6.995	7.160
Ensino Médio.....	1.914	1.210	1.934	-	-	-	-	-	-	-	-	-	-	1.914	1.210	1.934
Uarini.....	977	1.417	1.114	3.393	-	-	-	-	-	-	-	-	-	4.370	1.417	1.114
Educação Jovens e Adultos.....	-	272	228	-	-	-	-	-	-	-	-	-	-	-	272	228
Ensino Fundamental.....	852	1.020	744	3.393	-	-	-	-	-	-	-	-	-	4.245	1.020	744
Ensino Médio.....	125	125	142	-	-	-	-	-	-	-	-	-	-	125	125	142
<b>COARÍ</b>	17.785	18.946	18.652	15.996	-	-	84	-	-	-	-	-	-	33.865	18.946	18.652
Educação Jovens e Adultos.....	-	1.586	1.420	-	-	-	-	-	-	-	-	-	-	-	1.586	1.420
Ensino Fundamental.....	13.776	13.046	13.130	15.774	-	-	84	-	-	-	-	-	-	29.634	13.046	13.130
Ensino Médio.....	4.009	4.314	4.102	222	-	-	-	-	-	-	-	-	-	4.231	4.314	4.102
Anamá .....	1.064	1.105	1.182	1.143	-	-	-	-	-	-	-	-	-	2.207	1.105	1.182
Educação Jovens e Adultos.....	-	74	59	-	-	-	-	-	-	-	-	-	-	-	74	59
Ensino Fundamental.....	784	763	688	1.143	-	-	-	-	-	-	-	-	-	1.927	763	688
Ensino Médio.....	280	268	435	-	-	-	-	-	-	-	-	-	-	280	268	435

## ANUÁRIO ESTATÍSTICO DO AMAZONAS

## CAPÍTULO 12 - ENSINO

**Tabela 12.14 - Matrícula final por dependência administrativa e nível de ensino, segundo as mesorregiões, microrregiões e municípios - 2005 - 2007**

(continua)

MESORREGIÕES MICRORREGIÕES E MUNICÍPIOS	MATRÍCULA FINAL														
	Estadual			Municipal			Particular			Federal			Total		
	2005	2006	2007	2005	2006	2007	2005	2006	2007	2005	2006	2007	2005	2006	2007
Anori.....	1.642	1.496	1.449	1.622	-	-	-	-	-	-	-	-	3.264	1.496	1.449
Educação Jovens e Adultos.....	-	39	39	-	-	-	-	-	-	-	-	-	-	39	39
Ensino Fundamental.....	1.192	1.001	993	1.622	-	-	-	-	-	-	-	-	2.814	1.001	993
Ensino Médio.....	450	456	417	-	-	-	-	-	-	-	-	-	450	456	417
Beruri.....	1.733	1.632	1.547	2.263	-	-	-	-	-	-	-	-	3.996	1.632	1.547
Educação Jovens e Adultos.....	-	52	63	-	-	-	-	-	-	-	-	-	-	52	63
Ensino Fundamental.....	1.379	1.176	1.127	2.263	-	-	-	-	-	-	-	-	3.642	1.176	1.127
Ensino Médio.....	354	404	357	-	-	-	-	-	-	-	-	-	354	404	357
Caapiranga.....	832	977	880	1.674	-	-	-	-	-	-	-	-	2.506	977	880
Educação Jovens e Adultos.....	-	99	79	-	-	-	-	-	-	-	-	-	-	99	79
Ensino Fundamental.....	638	636	629	1.674	-	-	-	-	-	-	-	-	2.312	636	629
Ensino Médio.....	194	242	172	-	-	-	-	-	-	-	-	-	194	242	172
Coarí.....	9.875	10.787	10.493	7.642	-	-	84	-	-	-	-	-	17.601	10.787	10.493
Educação Jovens e Adultos.....	-	905	774	-	-	-	-	-	-	-	-	-	-	905	774
Ensino Fundamental.....	7.630	7.384	7.462	7.420	-	-	84	-	-	-	-	-	15.134	7.384	7.462
Ensino Médio.....	2.245	2.498	2.257	222	-	-	-	-	-	-	-	-	2.467	2.498	2.257
Codajás.....	2.639	2.949	3.101	1.652	-	-	-	-	-	-	-	-	4.291	2.949	3.101
Educação Jovens e Adultos.....	-	417	406	-	-	-	-	-	-	-	-	-	-	417	406
Ensino Fundamental.....	2.153	2.086	2.231	1.652	-	-	-	-	-	-	-	-	3.805	2.086	2.231
Ensino Médio.....	486	446	464	-	-	-	-	-	-	-	-	-	486	446	464
<b>MANAUS.....</b>	<b>222.541</b>	<b>219.701</b>	<b>236.252</b>	<b>173.762</b>	<b>-</b>	<b>-</b>	<b>44.104</b>	<b>-</b>	<b>-</b>	<b>2.325</b>	<b>-</b>	<b>-</b>	<b>442.732</b>	<b>219.701</b>	<b>236.252</b>
Educação Jovens e Adultos.....	-	11.467	4.745	-	-	-	-	-	-	-	-	-	-	11.467	4.745
Ensino Fundamental.....	147.435	136.750	151.475	173.762	-	-	36.514	-	-	602	-	-	358.313	136.750	151.475
Ensino Médio.....	75.106	71.484	80.032	-	-	-	7.590	-	-	1.723	-	-	84.419	71.484	80.032
Autazes.....	3.122	3.190	4.027	4.341	-	-	-	-	-	-	-	-	7.463	3.190	4.027
Educação Jovens e Adultos.....	-	444	367	-	-	-	-	-	-	-	-	-	-	444	367
Ensino Fundamental.....	2.501	2.416	2.764	4.341	-	-	-	-	-	-	-	-	6.842	2.416	2.764
Ensino Médio.....	621	330	896	-	-	-	-	-	-	-	-	-	621	330	896

ANUÁRIO ESTATÍSTICO DO AMAZONAS

CAPÍTULO 12 - ENSINO

Tabela 12.14 - Matrícula final por dependência administrativa e nível de ensino, segundo as mesorregiões, microrregiões e municípios - 2005 - 2007

(continua)

MESORREGIÕES MICRORREGIÕES E MUNICÍPIOS	MATRÍCULA FINAL														
	Estadual			Municipal			Particular			Federal			Total		
	2005	2006	2007	2005	2006	2007	2005	2006	2007	2005	2006	2007	2005	2006	2007
Careiro .....	2.736	3.183	2.865	4.712	-	-	-	-	-	-	-	-	7.448	3.183	2.865
Educação Jovens e Adultos.....	-	152	174	-	-	-	-	-	-	-	-	-	-	152	174
Ensino Fundamental.....	2.111	2.373	1.926	4.712	-	-	-	-	-	-	-	-	6.823	2.373	1.926
Ensino Médio.....	625	658	765	-	-	-	-	-	-	-	-	-	625	658	765
Careiro da Várzea .....	2.302	2.032	2.322	3.059	-	-	-	-	-	-	-	-	5.361	2.032	2.322
Educação Jovens e Adultos.....	-	55	68	-	-	-	-	-	-	-	-	-	-	55	68
Ensino Fundamental.....	1.501	1.227	1.375	3.059	-	-	-	-	-	-	-	-	4.560	1.227	1.375
Ensino Médio .....	801	750	879	-	-	-	-	-	-	-	-	-	801	750	879
Iranduba.....	2.776	2.778	3.310	5.483	-	-	-	-	-	-	-	-	8.259	2.778	3.310
Educação Jovens e Adultos.....	-	306	264	-	-	-	-	-	-	-	-	-	-	306	264
Ensino Fundamental .....	1.808	1.559	1.609	5.483	-	-	-	-	-	-	-	-	7.291	1.559	1.609
Ensino Médio .....	968	913	1.437	-	-	-	-	-	-	-	-	-	968	913	1.437
Manacapuru .....	12.093	13.341	14.108	10.204	-	-	188	-	-	-	-	-	22.485	13.341	14.108
Educação Jovens e Adultos.....	-	1.089	992	-	-	-	-	-	-	-	-	-	-	1.089	992
Ensino Fundamental .....	9.062	9.100	9.265	10.204	-	-	188	-	-	-	-	-	19.454	9.100	9.265
Ensino Médio .....	3.031	3.152	3.851	-	-	-	-	-	-	-	-	-	3.031	3.152	3.851
Manaquiri .....	844	860	866	2.784	-	-	-	-	-	-	-	-	3.628	860	866
Educação Jovens e Adultos.....	-	-	-	-	-	-	-	-	-	-	-	-	-	-	-
Ensino Fundamental .....	551	536	446	2.784	-	-	-	-	-	-	-	-	3.335	536	446
Ensino Médio .....	293	324	420	-	-	-	-	-	-	-	-	-	293	324	420
Manaus .....	198.668	194.317	208.754	143.179	-	-	43.916	-	-	2.325	-	-	388.088	194.317	208.754
Educação Jovens e Adultos.....	-	9.421	2.880	-	-	-	-	-	-	-	-	-	-	9.421	2.880
Ensino Fundamental.....	129.901	119.539	134.090	143.179	-	-	36326	-	-	602	-	-	310.008	119.539	134.090
Ensino Médio.....	68.767	65.357	71.784	-	-	-	7.590	-	-	1.723	-	-	78.080	65.357	71.784
<b>RIO PRETO DA EVA .....</b>	<b>2.080</b>	<b>2.417</b>	<b>2.736</b>	<b>6.897</b>	<b>-</b>	<b>-</b>	<b>653</b>	<b>-</b>	<b>-</b>	<b>-</b>	<b>-</b>	<b>-</b>	<b>9.630</b>	<b>2.417</b>	<b>2.736</b>
Educação Jovens e Adultos.....	-	299	388	-	-	-	-	-	-	-	-	-	-	299	388
Ensino Fundamental .....	1.031	952	1.032	6.897	-	-	427	-	-	-	-	-	8.355	952	1.032
Ensino Médio .....	1.049	1.166	1.316	-	-	-	226	-	-	-	-	-	1.275	1.166	1.316

## ANUÁRIO ESTATÍSTICO DO AMAZONAS

## CAPÍTULO 12 - ENSINO

**Tabela 12.14 - Matrícula final por dependência administrativa e nível de ensino, segundo as mesorregiões, microrregiões e municípios - 2005 - 2007**

(continua)

MESORREGIÕES MICRORREGIÕES E MUNICÍPIOS	MATRÍCULA FINAL														
	Estadual			Municipal			Particular			Federal			Total		
	2005	2006	2007	2005	2006	2007	2005	2006	2007	2005	2006	2007	2005	2006	2007
Presidente Figueiredo .....	880	1.152	1.418	4.148	-	-	348	-	-	-	-	-	5.376	1.152	1.418
Educação Jovens e Adultos.....	-	204	163	-	-	-	-	-	-	-	-	-	-	204	163
Ensino Fundamental.....	220	288	484	4.148	-	-	284	-	-	-	-	-	4.652	288	484
Ensino Médio .....	660	660	771	-	-	-	64	-	-	-	-	-	724	660	771
Rio Preto da Eva.....	1.200	1.265	1.318	2.749	-	-	305	-	-	-	-	-	4.254	1.265	1.318
Educação Jovens e Adultos.....	-	95	225	-	-	-	-	-	-	-	-	-	-	95	225
Ensino Fundamental .....	811	664	548	2.749	-	-	143	-	-	-	-	-	3.703	664	548
Ensino Médio.....	389	506	545	-	-	-	162	-	-	-	-	-	551	506	545
<b>ITACOATIARA .....</b>	<b>16.080</b>	<b>19.228</b>	<b>17.014</b>	<b>6.614</b>	<b>-</b>	<b>-</b>	<b>924</b>	<b>-</b>	<b>-</b>	<b>-</b>	<b>-</b>	<b>-</b>	<b>23.618</b>	<b>19.228</b>	<b>17.014</b>
Educação Jovens e Adultos.....	-	2.774	1.214	-	-	-	-	-	-	-	-	-	-	2.774	1.214
Ensino Fundamental.....	11.590	11.348	10.741	6.614	-	-	839	-	-	-	-	-	19.043	11.348	10.741
Ensino Médio.....	4.490	5.106	5.059	-	-	-	85	-	-	-	-	-	4.575	5.106	5.059
Itacoatiara .....	8.081	10.344	8.933	-	-	-	842	-	-	-	-	-	8.923	10.344	8.933
Educação Jovens e Adultos.....	-	2.203	685	-	-	-	-	-	-	-	-	-	-	2.203	685
Ensino Fundamental .....	5.443	5.374	5.245	-	-	-	757	-	-	-	-	-	6.200	5.374	5.245
Ensino Médio.....	2.638	2.767	3.003	-	-	-	85	-	-	-	-	-	2.723	2.767	3.003
Itapiranga .....	1.425	1.483	1.506	651	-	-	-	-	-	-	-	-	2.076	1.483	1.506
Educação Jovens e Adultos.....	-	38	30	-	-	-	-	-	-	-	-	-	-	38	30
Ensino Fundamental .....	1.048	1.087	1.092	651	-	-	-	-	-	-	-	-	1.699	1.087	1.092
Ensino Médio.....	377	358	384	-	-	-	-	-	-	-	-	-	377	358	384
Nova Olinda do Norte .....	3.010	3.839	3.029	2.793	-	-	82	-	-	-	-	-	5.885	3.839	3.029
Educação Jovens e Adultos.....	-	339	276	-	-	-	-	-	-	-	-	-	-	339	276
Ensino Fundamental .....	2.423	2.336	2.056	2.793	-	-	82	-	-	-	-	-	5.298	2.336	2.056
Ensino Médio .....	587	1.164	697	-	-	-	-	-	-	-	-	-	587	1.164	697
Silves.....	789	836	879	1.678	-	-	-	-	-	-	-	-	2.467	836	879
Educação Jovens e Adultos.....	-	76	39	-	-	-	-	-	-	-	-	-	-	76	39
Ensino Fundamental .....	501	441	448	1.678	-	-	-	-	-	-	-	-	2.179	441	448
Ensino Médio.....	288	319	392	-	-	-	-	-	-	-	-	-	288	319	392



ANUÁRIO ESTATÍSTICO DO AMAZONAS

CAPÍTULO 12 - ENSINO

Tabela 12.14 - Matrícula final por dependência administrativa e nível de ensino, segundo as mesorregiões, microrregiões e municípios - 2005 - 2007

(continua)

MESORREGIÕES MICRORREGIÕES E MUNICÍPIOS	MATRÍCULA FINAL														
	Estadual			Municipal			Particular			Federal			Total		
	2005	2006	2007	2005	2006	2007	2005	2006	2007	2005	2006	2007	2005	2006	2007
Urucurituba .....	2.775	2.726	2.667	1.492	-	-	-	-	-	-	-	-	4.267	2.726	2.667
Educação Jovens e Adultos.....	-	118	184	-	-	-	-	-	-	-	-	-	-	118	184
Ensino Fundamental.....	2.175	2.110	1.900	1.492	-	-	-	-	-	-	-	-	3.667	2.110	1.900
Ensino Médio.....	600	498	583	-	-	-	-	-	-	-	-	-	600	498	583
<b>PARINTINS .....</b>	<b>32.329</b>	<b>32.958</b>	<b>32.147</b>	<b>30.943</b>	<b>-</b>	<b>-</b>	<b>-</b>	<b>-</b>	<b>-</b>	<b>-</b>	<b>-</b>	<b>-</b>	<b>63.272</b>	<b>32.958</b>	<b>32.147</b>
Educação Jovens e Adultos.....	-	1.534	1.251	-	-	-	-	-	-	-	-	-	-	1.534	1.251
Ensino Fundamental .....	23.044	22.302	21.203	30.943	-	-	-	-	-	-	-	-	53.987	22.302	21.203
Ensino Médio .....	9.285	9.122	9.693	-	-	-	-	-	-	-	-	-	9.285	9.122	9.693
Barreirinha.....	3.900	4.258	4.047	3.715	-	-	-	-	-	-	-	-	7.615	4.258	4.047
Educação Jovens e Adultos.....	-	113	112	-	-	-	-	-	-	-	-	-	-	113	112
Ensino Fundamental .....	3.119	3.217	2.919	3.715	-	-	-	-	-	-	-	-	6.834	3.217	2.919
Ensino Médio .....	781	928	1.016	-	-	-	-	-	-	-	-	-	781	928	1.016
Boa Vista do Ramos.....	2.166	2.280	2.264	1.897	-	-	-	-	-	-	-	-	4.063	2.280	2.264
Educação Jovens e Adultos.....	-	127	111	-	-	-	-	-	-	-	-	-	-	127	111
Ensino Fundamental .....	1.821	1.734	1.614	1.897	-	-	-	-	-	-	-	-	3.718	1.734	1.614
Ensino Médio .....	345	419	539	-	-	-	-	-	-	-	-	-	345	419	539
Maués.....	4.864	5.034	4.669	9.312	-	-	-	-	-	-	-	-	14.176	5.034	4.669
Educação Jovens e Adultos.....	-	317	249	-	-	-	-	-	-	-	-	-	-	317	249
Ensino Fundamental.....	3.291	3.169	2.922	9.312	-	-	-	-	-	-	-	-	12.603	3.169	2.922
Ensino Médio .....	1.573	1.548	1.498	-	-	-	-	-	-	-	-	-	1.573	1.548	1.498
Nhamundá.....	2.447	2.532	2.339	2.523	-	-	-	-	-	-	-	-	4.970	2.532	2.339
Educação Jovens e Adultos.....	-	143	111	-	-	-	-	-	-	-	-	-	-	143	111
Ensino Fundamental .....	1.791	1.744	1.532	2.523	-	-	-	-	-	-	-	-	4.314	1.744	1.532
Ensino Médio.....	656	645	696	-	-	-	-	-	-	-	-	-	656	645	696
Parintins.....	15.064	14.958	15.356	11.260	-	-	-	-	-	-	-	-	26.324	14.958	15.356
Educação Jovens e Adultos.....	-	761	610	-	-	-	-	-	-	-	-	-	-	761	610
Ensino Fundamental .....	10.226	9.553	9.849	11.260	-	-	-	-	-	-	-	-	21.486	9.553	9.849
Ensino Médio.....	4.838	4.644	4.897	-	-	-	-	-	-	-	-	-	4.838	4.644	4.897

## ANUÁRIO ESTATÍSTICO DO AMAZONAS

## CAPÍTULO 12 - ENSINO

**Tabela 12.14 - Matrícula final por dependência administrativa e nível de ensino, segundo as mesorregiões, microrregiões e municípios - 2005 - 2007**

(continua)

MESORREGIÕES MICRORREGIÕES E MUNICÍPIOS	MATRÍCULA FINAL														
	Estadual			Municipal			Particular			Federal			Total		
	2005	2006	2007	2005	2006	2007	2005	2006	2007	2005	2006	2007	2005	2006	2007
São Sebastião do Uatumã.....	1.702	1.602	1.433	394	-	-	-	-	-	-	-	-	2.096	1.602	1.433
Educação Jovens e Adultos.....	-	51	58	-	-	-	-	-	-	-	-	-	-	51	58
Ensino Fundamental.....	1.320	1.202	1.059	394	-	-	-	-	-	-	-	-	1.714	1.202	1.059
Ensino Médio.....	382	349	316	-	-	-	-	-	-	-	-	-	382	349	316
Urucará.....	2.186	2.294	2.039	1.842	-	-	-	-	-	-	-	-	4.028	2.294	2.039
Educação Jovens e Adultos.....	-	22	-	-	-	-	-	-	-	-	-	-	-	22	-
Ensino Fundamental.....	1.476	1.683	1.308	1.842	-	-	-	-	-	-	-	-	3.318	1.683	1.308
Ensino Médio.....	710	589	731	-	-	-	-	-	-	-	-	-	710	589	731
<b>SUL AMAZONENSE.....</b>	<b>30.511</b>	<b>32.097</b>	<b>32.423</b>	<b>24.679</b>	<b>-</b>	<b>-</b>	<b>134</b>	<b>-</b>	<b>-</b>	<b>-</b>	<b>-</b>	<b>-</b>	<b>55.324</b>	<b>32.097</b>	<b>32.423</b>
Educação Jovens e Adultos.....	-	2.477	2.453	-	-	-	-	-	-	-	-	-	-	2.477	2.453
Ensino Fundamental.....	23.398	22.300	22.529	24.679	-	-	134	-	-	-	-	-	48.211	22.300	22.529
Ensino Médio.....	7.113	7.320	7.441	-	-	-	-	-	-	-	-	-	7.113	7.320	7.441
<b>BOCA DO ACRE.....</b>	<b>4.987</b>	<b>3.855</b>	<b>5.338</b>	<b>5.791</b>	<b>-</b>	<b>-</b>	<b>-</b>	<b>-</b>	<b>-</b>	<b>-</b>	<b>-</b>	<b>-</b>	<b>10.778</b>	<b>3.855</b>	<b>5.338</b>
Educação Jovens e Adultos.....	-	606	487	-	-	-	-	-	-	-	-	-	-	606	487
Ensino Fundamental.....	3.656	2.752	3.555	5.791	-	-	-	-	-	-	-	-	9.447	2.752	3.555
Ensino Médio.....	1.331	497	1.296	-	-	-	-	-	-	-	-	-	1.331	497	1.296
Boca do Acre.....	3.766	2.173	3.709	3.672	-	-	-	-	-	-	-	-	7.438	2.173	3.709
Educação Jovens e Adultos.....	-	236	170	-	-	-	-	-	-	-	-	-	-	236	170
Ensino Fundamental.....	2.742	1.739	2.537	3.672	-	-	-	-	-	-	-	-	6.414	1.739	2.537
Ensino Médio.....	1.024	198	1.002	-	-	-	-	-	-	-	-	-	1.024	198	1.002
Pauini.....	1.221	1.682	1.629	2.119	-	-	-	-	-	-	-	-	3.340	1.682	1.629
Educação Jovens e Adultos.....	-	370	317	-	-	-	-	-	-	-	-	-	-	370	317
Ensino Fundamental.....	914	1.013	1.018	2.119	-	-	-	-	-	-	-	-	3.033	1.013	1.018
Ensino Médio.....	307	299	294	-	-	-	-	-	-	-	-	-	307	299	294
<b>PURUS.....</b>	<b>7.631</b>	<b>8.661</b>	<b>7.777</b>	<b>7.264</b>	<b>-</b>	<b>-</b>	<b>-</b>	<b>-</b>	<b>-</b>	<b>-</b>	<b>-</b>	<b>-</b>	<b>14.895</b>	<b>8.661</b>	<b>7.777</b>
Educação Jovens e Adultos.....	-	330	412	-	-	-	-	-	-	-	-	-	-	330	412
Ensino Fundamental.....	5.908	5.827	5.402	7.264	-	-	-	-	-	-	-	-	13.172	5.827	5.402
Ensino Médio.....	1.723	2.504	1.963	-	-	-	-	-	-	-	-	-	1.723	2.504	1.963

ANUÁRIO ESTATÍSTICO DO AMAZONAS

CAPÍTULO 12 - ENSINO

Tabela 12.14 - Matrícula final por dependência administrativa e nível de ensino, segundo as mesorregiões, microrregiões e municípios - 2005 - 2007

(continua)

MESORREGIÕES MICRORREGIÕES E MUNICÍPIOS	MATRÍCULA FINAL														
	Estadual			Municipal			Particular			Federal			Total		
	2005	2006	2007	2005	2006	2007	2005	2006	2007	2005	2006	2007	2005	2006	2007
Canutama .....	1.585	1.551	1.588	1.131	-	-	-	-	-	-	-	-	2.716	1.551	1.588
Educação Jovens e Adultos.....	-	89	80	-	-	-	-	-	-	-	-	-	-	89	80
Ensino Fundamental .....	1.319	1.183	1.196	1.131	-	-	-	-	-	-	-	-	2.450	1.183	1.196
Ensino Médio.....	266	279	312	-	-	-	-	-	-	-	-	-	266	279	312
Lábrea.....	4.379	5.146	4.071	4.435	-	-	-	-	-	-	-	-	8.814	5.146	4.071
Educação Jovens e Adultos.....	-	165	106	-	-	-	-	-	-	-	-	-	-	165	106
Ensino Fundamental.....	3.400	3.270	2.816	4.435	-	-	-	-	-	-	-	-	7.835	3.270	2.816
Ensino Médio.....	979	1.711	1.149	-	-	-	-	-	-	-	-	-	979	1.711	1.149
Tapauá .....	1.667	1.964	2.118	1.698	-	-	-	-	-	-	-	-	3.365	1.964	2.118
Educação Jovens e Adultos.....	-	76	226	-	-	-	-	-	-	-	-	-	-	76	226
Ensino Fundamental .....	1.189	1.374	1.390	1.698	-	-	-	-	-	-	-	-	2.887	1.374	1.390
Ensino Médio .....	478	514	502	-	-	-	-	-	-	-	-	-	478	514	502
<b>MADEIRA.....</b>	<b>17.893</b>	<b>19.581</b>	<b>19.308</b>	<b>11.624</b>	<b>-</b>	<b>-</b>	<b>134</b>	<b>-</b>	<b>-</b>	<b>-</b>	<b>-</b>	<b>-</b>	<b>29.651</b>	<b>19.581</b>	<b>19.308</b>
Educação Jovens e Adultos.....	-	1.541	1.554	-	-	-	-	-	-	-	-	-	-	1.541	1.554
Ensino Fundamental .....	13.834	13.721	13.572	11.624	-	-	134	-	-	-	-	-	25.592	13.721	13.572
Ensino Médio .....	4.059	4.319	4.182	-	-	-	-	-	-	-	-	-	4.059	4.319	4.182
Apuí .....	1.300	1.556	1.643	1.311	-	-	-	-	-	-	-	-	2.611	1.556	1.643
Educação Jovens e Adultos.....	-	144	151	-	-	-	-	-	-	-	-	-	-	144	151
Ensino Fundamental.....	1.033	1.021	1.090	1.311	-	-	-	-	-	-	-	-	2.344	1.021	1.090
Ensino Médio .....	267	391	402	-	-	-	-	-	-	-	-	-	267	391	402
Borba .....	3.869	3.924	3.903	3.910	-	-	-	-	-	-	-	-	7.779	3.924	3.903
Educação Jovens e Adultos.....	-	222	260	-	-	-	-	-	-	-	-	-	-	222	260
Ensino Fundamental .....	3.054	2.963	2.955	3.910	-	-	-	-	-	-	-	-	6.964	2.963	2.955
Ensino Médio.....	815	739	688	-	-	-	-	-	-	-	-	-	815	739	688
Humaitá.....	6.145	6.516	6.288	4.251	-	-	134	-	-	-	-	-	10.530	6.516	6.288
Educação Jovens e Adultos.....	-	460	461	-	-	-	-	-	-	-	-	-	-	460	461
Ensino Fundamental .....	4.658	4.543	4.454	4.251	-	-	134	-	-	-	-	-	9.043	4.543	4.454
Ensino Médio .....	1.487	1.513	1.373	-	-	-	-	-	-	-	-	-	1.487	1.513	1.373

## ANUÁRIO ESTATÍSTICO DO AMAZONAS

## CAPÍTULO 12 - ENSINO

Tabela 12.14 - Matrícula final por dependência administrativa e nível de ensino, segundo as mesorregiões, microrregiões e municípios - 2005 - 2007

(conclusão)

MESORREGIÕES MICRORREGIÕES E MUNICÍPIOS	MATRÍCULA FINAL														
	Estadual			Municipal			Particular			Federal			Total		
	2005	2006	2007	2005	2006	2007	2005	2006	2007	2005	2006	2007	2005	2006	2007
Manicoré.....	4.227	4.914	5.087	407	-	-	-	-	-	-	-	-	4.634	4.914	5.087
Educação Jovens e Adultos.....	-	502	499	-	-	-	-	-	-	-	-	-	-	502	499
Ensino Fundamental .....	3.378	3.421	3.424	407	-	-	-	-	-	-	-	-	3.785	3.421	3.424
Ensino Médio.....	849	991	1.164	-	-	-	-	-	-	-	-	-	849	991	1.164
Novo Aripuanã .....	2.352	2.671	2.387	1.745	-	-	-	-	-	-	-	-	4.097	2.671	2.387
Educação Jovens e Adultos.....	-	213	183	-	-	-	-	-	-	-	-	-	-	213	183
Ensino Fundamental.....	1.711	1.773	1.649	1.745	-	-	-	-	-	-	-	-	3.456	1.773	1.649
Ensino Médio.....	641	685	555	-	-	-	-	-	-	-	-	-	641	685	555
<b>AMAZONAS .....</b>	<b>384.913</b>	<b>392.671</b>	<b>407.719</b>	<b>333.926</b>	<b>-</b>	<b>-</b>	<b>46.366</b>	<b>-</b>	<b>-</b>	<b>2.492</b>	<b>-</b>	<b>-</b>	<b>767.697</b>	<b>392.671</b>	<b>407.719</b>
Educação Jovens e Adultos.....	-	26.020	17.746	-	-	-	-	-	-	-	-	-	-	26.020	17.746
Ensino Fundamental .....	270.816	255.595	267.731	333.704	-	-	38.465	-	-	602	-	-	643.587	255.595	267.731
Ensino Médio.....	114.097	111.056	122.242	222	-	-	7.901	-	-	1.890	-	-	124.110	111.056	122.242

FONTE: SEDUC

ANUÁRIO ESTATÍSTICO DO AMAZONAS

CAPÍTULO 12 - ENSINO

Tabela 12.15 - Dados gerais do movimento e rendimento escolar por nível de ensino, segundo as mesorregiões, microrregiões e municípios - 2005 - 2007

continua

MESORREGIÕES MICRORREGIÕES E MUNICÍPIOS	MOVIMENTO E RENDIMENTO ESCOLAR								
	Aprovado			Reprovado			Abandono		
	2005	2006	2007	2005	2006	2007	2005	2006	2007
<b>NORTE AMAZONENSE</b> .....	23.071	9.765	10.274	4.665	1.205	1.235	4.851	2.028	1.586
Ensino Fundamental .....	20.632	7.462	7.717	4.548	1.105	1.157	4.268	1.342	1.045
Ensino Médio .....	2.439	2.303	2.557	117	100	78	583	686	541
Educação Jovens e Adultos.....	-	706	915	-	35	57	-	375	629
<b>RIO NEGRO</b> .....	17.097	8.350	8.940	2.575	842	842	3.555	1.666	1.239
Ensino Fundamental .....	14.944	6.295	6.695	2.469	765	782	3.051	1.063	762
Ensino Médio .....	2.153	2.055	2.245	106	77	60	504	603	477
Educação Jovens e Adultos.....	-	556	808	-	18	54	-	307	566
Barcelos .....	4.163	1.769	1.863	637	157	228	856	412	534
Ensino Fundamental .....	3.836	1.368	1.404	621	149	196	791	301	265
Ensino Médio .....	327	253	306	16	2	8	65	42	51
Educação Jovens e Adultos.....	-	148	153	-	6	24	-	69	218
Novo Airão .....	2.294	1.127	1.230	483	128	112	543	366	338
Ensino Fundamental .....	1.866	688	772	465	103	91	407	189	143
Ensino Médio .....	428	434	378	18	23	18	136	154	162
Educação Jovens e Adultos.....	-	5	80	-	2	3	-	23	33
Santa Isabel do Rio Negro .....	2.162	1.174	1.148	258	93	80	409	198	115
Ensino Fundamental .....	1.858	773	773	253	84	74	340	84	50
Ensino Médio .....	304	359	336	5	3	6	69	96	44
Educação Jovens e Adultos.....	-	42	39	-	6	-	-	18	21
São Gabriel da Cachoeira .....	8.839	5.011	4.971	1.201	505	449	1.944	1.094	524
Ensino Fundamental .....	7.384	3.466	3.746	1.130	429	421	1.513	489	304
Ensino Médio .....	1.094	1.009	1.225	67	49	28	234	311	220
Educação Jovens e Adultos.....	-	361	536	-	4	27	-	197	294
<b>JAPURÁ</b> .....	5.974	1.565	1.441	2.090	380	396	1.296	430	410
Ensino Fundamental .....	5.688	1.167	1.022	2.079	340	375	1.217	279	283
Ensino Médio .....	286	248	312	11	23	18	79	83	64
Educação Jovens e Adultos.....	-	150	107	-	17	3	-	68	63
Japurá .....	1.146	595	554	703	99	136	601	190	139
Ensino Fundamental .....	1.026	418	392	702	96	134	569	125	97
Ensino Médio .....	120	91	126	1	-	-	32	15	11
Educação Jovens e Adultos.....	-	86	36	-	3	2	-	50	31
Maraã .....	4.828	970	887	1.387	281	260	695	240	271
Ensino Fundamental .....	4.662	749	630	1.377	244	241	648	154	186
Ensino Médio .....	166	157	186	10	23	18	47	68	53
Educação Jovens e Adultos.....	-	64	71	-	14	1	-	18	32

## ANUÁRIO ESTATÍSTICO DO AMAZONAS

## CAPÍTULO 12 - ENSINO

Tabela 12.15 - Dados gerais do movimento e rendimento escolar por nível de ensino, segundo as mesorregiões, microrregiões e municípios - 2005 - 2007

MESORREGIÕES MICRORREGIÕES E MUNICÍPIOS	MOVIMENTO E RENDIMENTO ESCOLAR								
	Aprovado			Reprovado			Abandono		
	2005	2006	2007	2005	2006	2007	2005	2006	2007
<b>SUDOESTE AMAZONENSE</b> .....	64.404	36.650	37.350	22.174	6.057	4.889	18.024	8.921	4.899
Ensino Fundamental .....	56.776	25.720	25.197	21.543	5.138	4.374	16.024	5.137	3.441
Ensino Médio .....	7.628	8.023	8.932	631	436	515	2.000	1.675	1.458
Educação Jovens e Adultos.....	-	2.907	3.221	-	483	-	-	2.109	-
<b>ALTO SOLIMÕES</b> .....	41.824	22.421	22.539	13.447	4.014	3.634	11.187	5.698	4.268
Ensino Fundamental .....	36.712	15.706	15.006	12.910	3.332	2.885	9.837	3.278	2.194
Ensino Médio .....	5.112	5.406	6.076	537	355	411	1.350	1.218	1.093
Educação Jovens e Adultos.....	-	1.309	1.457	-	327	338	-	1.202	981
Amaturá .....	1.561	1.080	1.164	554	164	155	347	230	312
Ensino Fundamental .....	1.371	800	740	540	127	120	298	115	138
Ensino Médio .....	190	208	248	14	18	6	49	33	27
Educação Jovens e Adultos.....	-	72	176	-	19	29	-	82	147
Atalaia do Norte .....	1.861	1.248	1.279	989	228	264	634	286	282
Ensino Fundamental .....	1.690	956	980	952	206	229	576	194	181
Ensino Médio .....	171	206	229	37	4	7	58	32	40
Educação Jovens e Adultos.....	-	86	70	-	18	28	-	60	61
Benjamin Constant .....	7.730	2.967	3.084	1.590	288	202	1.795	445	494
Ensino Fundamental .....	6.723	1.648	1.750	1.558	268	170	1.603	314	304
Ensino Médio .....	1.007	1.319	1.334	32	20	32	192	131	190
Educação Jovens e Adultos.....	-	-	-	-	-	-	-	-	-
Fonte Boa .....	4.320	2.523	2.263	1.157	330	241	1.669	1.011	598
Ensino Fundamental .....	3.826	1.658	1.487	1.057	268	171	1.507	537	344
Ensino Médio .....	494	616	519	100	24	45	162	185	84
Educação Jovens e Adultos.....	-	249	257	-	38	25	-	289	170
Jutai .....	4.338	1.462	1.624	1.395	381	301	709	420	292
Ensino Fundamental .....	3.972	944	1.083	1.373	311	243	567	181	138
Ensino Médio .....	366	393	444	22	30	23	142	91	85
Educação Jovens e Adultos.....	-	125	97	-	40	35	-	148	69
Santo Antônio do Itá .....	4.035	2.757	2.637	1.543	613	609	1.320	421	569
Ensino Fundamental .....	3.418	1.839	1.747	1.503	456	478	1.144	58	381
Ensino Médio .....	617	682	722	40	35	37	176	188	152
Educação Jovens e Adultos.....	-	236	168	-	122	94	-	175	36
São Paulo de Olivença .....	5.680	2.622	3.397	2.079	523	593	1.219	898	790
Ensino Fundamental .....	5.118	2.262	2.489	2.028	451	467	1.029	476	288
Ensino Médio .....	562	138	486	51	15	26	190	85	138
Educação Jovens e Adultos.....	-	222	422	-	57	100	-	337	364

continuação

ANUÁRIO ESTATÍSTICO DO AMAZONAS

CAPÍTULO 12 - ENSINO

Tabela 12.15 - Dados gerais do movimento e rendimento escolar por nível de ensino, segundo as mesorregiões, microrregiões e municípios - 2005 - 2007

continuação

MESORREGIÕES MICRORREGIÕES E MUNICÍPIOS	MOVIMENTO E RENDIMENTO ESCOLAR								
	Aprovado			Reprovado			Abandono		
	2005	2006	2007	2005	2006	2007	2005	2006	2007
Tabatinga .....	9.268	6.205	5.545	2.920	1.296	1.093	1.839	1.500	789
Ensino Fundamental .....	7.887	4.377	3.606	2.712	1.068	842	1.486	991	325
Ensino Médio .....	1.381	1.518	1.698	208	198	227	353	427	349
Educação Jovens e Adultos.....	-	310	241	-	30	24	-	82	115
Tonantins .....	3.031	1.557	1.546	1.220	191	176	1.655	487	142
Ensino Fundamental .....	2.707	1.222	1.124	1.187	177	165	1.627	412	95
Ensino Médio .....	324	326	396	33	11	8	28	46	28
Educação Jovens e Adultos.....	-	9	26	-	3	3	-	29	19
<b>JURUÁ.....</b>	<b>22.580</b>	<b>14.229</b>	<b>14.811</b>	<b>8.727</b>	<b>2.043</b>	<b>1.705</b>	<b>6.837</b>	<b>3.223</b>	<b>2.635</b>
Ensino Fundamental .....	20.064	10.014	10.191	8.633	1.806	1.489	6.187	1.859	1.247
Ensino Médio .....	2.516	2.617	2.856	94	81	104	650	457	365
Educação Jovens e Adultos.....	-	1.598	1.764	-	156	112	-	907	1.023
Carauari .....	4.999	3.540	3.758	1.703	641	539	1.211	993	767
Ensino Fundamental .....	4.377	2.330	2.485	1.672	560	456	1.051	559	377
Ensino Médio .....	622	642	755	31	35	35	160	139	108
Educação Jovens e Adultos.....	-	568	518	-	46	48	-	295	282
Eirunepé .....	7.048	4.713	4.713	1.685	428	488	1.779	709	577
Ensino Fundamental .....	6.346	3.345	3.262	1.663	371	424	1.635	366	300
Ensino Médio .....	702	737	828	22	21	32	144	83	71
Educação Jovens e Adultos.....	-	631	623	-	36	32	-	260	206
Envira .....	2.423	1.834	2.171	1.712	435	242	1.181	570	415
Ensino Fundamental .....	2.122	1.405	1.641	1.700	371	217	1.126	320	172
Ensino Médio .....	301	254	281	12	5	1	55	57	19
Educação Jovens e Adultos.....	-	175	249	-	59	24	-	193	224
Guajará .....	2.084	937	867	514	68	60	600	167	191
Ensino Fundamental .....	1.894	696	546	503	62	56	482	122	72
Ensino Médio .....	190	198	147	11	5	3	118	36	27
Educação Jovens e Adultos.....	-	43	174	-	1	1	-	9	92
Ipixuna .....	2.735	1.224	1.310	1.103	140	115	715	297	291
Ensino Fundamental .....	2.371	807	873	1.094	132	102	603	240	141
Ensino Médio .....	364	417	365	9	8	12	112	57	42
Educação Jovens e Adultos.....	-	-	72	-	-	1	-	-	108
Itamarati .....	1.396	1.237	1.211	1.008	191	134	294	268	234
Ensino Fundamental .....	1.221	903	893	1.005	177	126	272	145	109
Ensino Médio .....	175	169	202	3	1	2	22	8	25
Educação Jovens e Adultos.....	-	165	116	-	13	6	-	115	100

## ANUÁRIO ESTATÍSTICO DO AMAZONAS

## CAPÍTULO 12 - ENSINO

Tabela 12.15 - Dados gerais do movimento e rendimento escolar por nível de ensino, segundo as mesorregiões, microrregiões e municípios - 2005 - 2007

MESORREGIÕES MICRORREGIÕES E MUNICÍPIOS	MOVIMENTO E RENDIMENTO ESCOLAR								
	Aprovado			Reprovado			Abandono		
	2005	2006	2007	2005	2006	2007	2005	2006	2007
Juruá .....	1.895	744	781	1.002	140	127	1.057	219	160
Ensino Fundamental .....	1.733	528	491	996	133	108	1.018	107	76
Ensino Médio .....	162	200	278	6	6	19	39	77	73
Educação Jovens e Adultos.....	-	16	12	-	1	-	-	35	11
<b>CENTRO AMAZONENSE .....</b>	<b>504.307</b>	<b>255.460</b>	<b>272.976</b>	<b>93.752</b>	<b>50.696</b>	<b>47.150</b>	<b>97.297</b>	<b>65.555</b>	<b>37.795</b>
Ensino Fundamental .....	413.415	161.379	175.087	78.462	32.491	31.670	67.613	27.338	15.271
Ensino Médio .....	90.892	78.024	88.545	15.290	14.850	14.174	29.684	25.699	13.015
Educação Jovens e Adultos.....	-	16.057	9.344	-	3.355	1.306	-	12.518	9.509
<b>TEFÉ .....</b>	<b>20.588</b>	<b>11.026</b>	<b>11.549</b>	<b>4.354</b>	<b>1.880</b>	<b>1.776</b>	<b>4.096</b>	<b>3.270</b>	<b>2.572</b>
Ensino Fundamental .....	18.481	7.827	7.761	4.064	1.645	1.415	3.469	1.624	1.117
Ensino Médio .....	2.107	1.541	2.242	290	141	275	627	532	669
Educação Jovens e Adultos.....	-	1.658	1.546	-	94	86	-	1.114	786
Alvarães .....	4.742	1.418	1.489	1.180	386	283	1.224	507	399
Ensino Fundamental .....	4.413	1.112	1.032	1.151	345	240	1.053	339	198
Ensino Médio .....	329	306	398	29	41	43	171	168	165
Educação Jovens e Adultos.....	-	-	59	-	-	-	-	-	36
Tefé .....	12.014	8.361	9.029	2.636	1.324	1.410	2.356	2.377	1.974
Ensino Fundamental .....	10.330	5.849	6.059	2.406	1.146	1.101	1.917	1.052	787
Ensino Médio .....	1.684	1.117	1.711	230	93	223	439	318	470
Educação Jovens e Adultos.....	-	1.395	1.259	-	85	86	-	1.007	717
Uarini .....	3.832	1.247	1.031	538	170	83	516	386	199
Ensino Fundamental .....	3.738	866	670	507	154	74	499	233	132
Ensino Médio .....	94	118	133	31	7	9	17	46	34
Educação Jovens e Adultos.....	-	263	228	-	9	-	-	107	33
<b>COARI .....</b>	<b>27.193</b>	<b>16.462</b>	<b>16.325</b>	<b>6.672</b>	<b>2.484</b>	<b>2.327</b>	<b>6.906</b>	<b>4.556</b>	<b>4.220</b>
Ensino Fundamental .....	23.188	11.030	11.283	6.446	2.016	1.847	5.837	2.399	2.065
Ensino Médio .....	4.005	4.106	3.839	226	208	263	1.069	1.013	1.080
Educação Jovens e Adultos.....	-	1.326	1.203	-	260	217	-	1.144	1.075
Anamá .....	1.942	1.019	1.089	265	86	93	310	155	142
Ensino Fundamental .....	1.665	692	627	262	71	61	262	78	58
Ensino Médio .....	277	262	411	3	6	24	48	34	47
Educação Jovens e Adultos.....	-	65	51	-	9	8	-	43	37
Anori .....	2.658	1.335	1.275	606	161	174	604	532	320
Ensino Fundamental .....	2.228	862	864	586	139	129	503	292	168
Ensino Médio .....	430	435	380	20	21	37	101	129	117
Educação Jovens e Adultos.....	-	38	31	-	1	8	-	111	35

continuação



ANUÁRIO ESTATÍSTICO DO AMAZONAS

CAPÍTULO 12 - ENSINO

Tabela 12.15 - Dados gerais do movimento e rendimento escolar por nível de ensino, segundo as mesorregiões, microrregiões e municípios - 2005 - 2007

continuação

MESORREGIÕES MICRORREGIÕES E MUNICÍPIOS	MOVIMENTO E RENDIMENTO ESCOLAR								
	Aprovado			Reprovado			Abandono		
	2005	2006	2007	2005	2006	2007	2005	2006	2007
Beruri .....	3.114	1.446	1.423	882	186	124	1.338	338	211
Ensino Fundamental .....	2.767	1.008	1.011	875	168	116	1.278	208	123
Ensino Médio .....	347	391	353	7	13	4	60	66	47
Educação Jovens e Adultos.....	-	47	59	-	5	4	-	64	41
Caapiranga .....	1.911	880	775	595	97	105	532	226	139
Ensino Fundamental .....	1.718	553	536	594	83	93	513	113	77
Ensino Médio .....	193	239	168	1	3	4	19	49	29
Educação Jovens e Adultos.....	-	88	71	-	11	8	-	64	33
Coarí .....	14.211	9.279	9.126	3.390	1.508	1.367	3.331	2.487	2.705
Ensino Fundamental .....	11.919	6.165	6.391	3.215	1.219	1.071	2.636	1.307	1.367
Ensino Médio .....	2.292	2.359	2.096	175	139	161	695	630	752
Educação Jovens e Adultos.....	-	755	639	-	150	135	-	550	586
Codajás .....	3.357	2.503	2.637	934	446	464	791	818	703
Ensino Fundamental .....	2.891	1.750	1.854	914	336	377	645	401	272
Ensino Médio .....	466	420	431	20	26	33	146	105	88
Educação Jovens e Adultos.....	-	333	352	-	84	54	-	312	343
<b>MANAUS .....</b>	<b>375.164</b>	<b>178.064</b>	<b>196.814</b>	<b>67.568</b>	<b>41.637</b>	<b>39.438</b>	<b>69.597</b>	<b>47.147</b>	<b>23.327</b>
Ensino Fundamental .....	304.471	111.477	125.839	53.842	25.273	25.636	45.367	18.783	9.230
Ensino Médio .....	70.693	57.749	67.154	13.726	13.735	12.878	24.230	20.291	7.963
Educação Jovens e Adultos.....	-	8.838	3.821	-	2.629	924	-	8.073	6.134
Autazes .....	5.637	2.809	3.619	1.826	381	408	1.738	1.048	889
Ensino Fundamental .....	5.047	2.070	2.403	1.795	346	361	1.451	504	289
Ensino Médio .....	590	318	858	31	12	38	287	206	242
Educação Jovens e Adultos.....	-	421	358	-	23	9	-	338	358
Careiro .....	6.137	2.889	2.700	1.311	294	165	1.359	729	501
Ensino Fundamental .....	5.530	2.092	1.775	1.293	281	151	1.167	417	216
Ensino Médio .....	607	653	757	18	5	8	192	140	172
Educação Jovens e Adultos.....	-	144	168	-	8	6	-	172	113
Careiro da Várzea .....	4.235	1.904	2.177	1.126	128	145	821	376	297
Ensino Fundamental .....	3.452	1.123	1.239	1.108	104	136	642	167	80
Ensino Médio .....	783	747	875	18	3	4	179	150	158
Educação Jovens e Adultos.....	-	34	63	-	21	5	-	59	59
Irاندوبا .....	6.617	2.425	2.983	1.642	353	327	1.736	815	644
Ensino Fundamental .....	5.689	1.271	1.398	1.602	288	211	1.414	301	215
Ensino Médio .....	928	861	1.335	40	52	102	322	308	177
Educação Jovens e Adultos.....	-	293	250	-	13	14	-	206	252

## ANUÁRIO ESTATÍSTICO DO AMAZONAS

## CAPÍTULO 12 - ENSINO

Tabela 12.15 - Dados gerais do movimento e rendimento escolar por nível de ensino, segundo as mesorregiões, microrregiões e municípios - 2005 - 2007

MESORREGIÕES MICRORREGIÕES E MUNICÍPIOS	MOVIMENTO E RENDIMENTO ESCOLAR								
	Aprovado			Reprovado			Abandono		
	2005	2006	2007	2005	2006	2007	2005	2006	2007
Manacapuru .....	19.406	11.808	12.976	3.079	1.533	1.132	3.335	2.570	2.026
Ensino Fundamental .....	16.596	7.888	8.301	2.858	1.212	964	2.690	1.349	1.045
Ensino Médio .....	2.810	2.933	3.736	221	219	115	645	605	606
Educação Jovens e Adultos.....	-	987	939	-	102	53	-	616	375
Manaquiri .....	3.138	736	799	490	124	67	736	117	150
Ensino Fundamental .....	2.852	445	401	483	91	45	638	38	35
Ensino Médio .....	286	291	398	7	33	22	98	79	115
Educação Jovens e Adultos.....	-	-	-	-	-	-	-	-	-
Manaus .....	329.994	155.493	171.560	58.094	38.824	37.194	59.872	41.492	18.820
Ensino Fundamental .....	265.305	96.588	110.322	44.703	22.951	23.768	37.365	16.007	7.350
Ensino Médio .....	64.689	51.946	59.195	13.391	13.411	12.589	22.507	18.803	6.493
Educação Jovens e Adultos.....	-	6.959	2.043	-	2.462	837	-	6.682	4.977
<b>RIO PRETO DA EVA .....</b>	<b>7.692</b>	<b>2.223</b>	<b>2.567</b>	<b>1.938</b>	<b>194</b>	<b>169</b>	<b>1.605</b>	<b>849</b>	<b>819</b>
Ensino Fundamental .....	6.506	844	914	1.849	108	118	1.277	177	156
Ensino Médio .....	1.186	1.080	1.275	89	86	41	328	406	424
Educação Jovens e Adultos.....	-	299	378	-	-	10	-	266	239
Presidente Figueiredo .....	4.120	1.048	1.378	1.256	104	40	828	417	249
Ensino Fundamental .....	3.468	252	465	1.184	36	19	648	17	32
Ensino Médio .....	652	592	750	72	68	21	180	239	154
Educação Jovens e Adultos.....	-	204	163	-	-	-	-	161	63
Rio Preto da Eva .....	3.572	1.175	1.189	682	90	129	777	432	570
Ensino Fundamental .....	3.038	592	449	665	72	99	629	160	124
Ensino Médio .....	534	488	525	17	18	20	148	167	270
Educação Jovens e Adultos.....	-	95	215	-	-	10	-	105	176
<b>ITACOATIARA .....</b>	<b>19.680</b>	<b>17.326</b>	<b>15.715</b>	<b>3.938</b>	<b>1.902</b>	<b>1.299</b>	<b>4.789</b>	<b>4.359</b>	<b>3.210</b>
Ensino Fundamental .....	15.442	10.007	9.732	3.601	1.341	1.009	3.576	2.019	1.379
Ensino Médio .....	4.238	4.843	4.795	337	263	264	1.213	1.341	1.074
Educação Jovens e Adultos.....	-	2.476	1.188	-	298	26	-	999	757
Itacoatiara .....	7.954	9.354	8.175	969	990	758	2.003	2.419	1.832
Ensino Fundamental .....	5.479	4.785	4.707	721	589	538	1.165	935	629
Ensino Médio .....	2.475	2.538	2.788	248	229	215	838	851	765
Educação Jovens e Adultos.....	-	2.031	680	-	172	5	-	633	438
Itapiranga .....	1.756	1.278	1.402	320	205	104	399	294	258
Ensino Fundamental .....	1.391	901	995	308	186	97	327	151	133
Ensino Médio .....	365	349	380	12	9	4	72	63	55
Educação Jovens e Adultos.....	-	28	27	-	10	3	-	80	70

continuação

ANUÁRIO ESTATÍSTICO DO AMAZONAS

CAPÍTULO 12 - ENSINO

Tabela 12.15 - Dados gerais do movimento e rendimento escolar por nível de ensino, segundo as mesorregiões, microrregiões e municípios - 2005 - 2007

continuação

MESORREGIÕES MICRORREGIÕES E MUNICÍPIOS	MOVIMENTO E RENDIMENTO ESCOLAR								
	Aprovado			Reprovado			Abandono		
	2005	2006	2007	2005	2006	2007	2005	2006	2007
Nova Olinda do Norte .....	4.578	3.459	2.812	1.307	380	217	1.131	926	610
Ensino Fundamental .....	4.004	2.028	1.851	1.294	308	205	993	483	348
Ensino Médio .....	574	1.154	695	13	10	2	138	264	118
Educação Jovens e Adultos.....	-	277	266	-	62	10	-	179	144
Silves .....	2.180	770	846	287	66	33	432	132	164
Ensino Fundamental .....	1.894	430	433	285	11	15	373	55	51
Ensino Médio .....	286	316	377	2	3	15	59	41	78
Educação Jovens e Adultos.....	-	24	36	-	52	3	-	36	35
Urucurituba .....	3.212	2.465	2.480	1.055	261	187	824	588	346
Ensino Fundamental .....	2.674	1.863	1.746	993	247	154	718	395	218
Ensino Médio .....	538	486	555	62	12	28	106	122	58
Educação Jovens e Adultos.....	-	116	179	-	2	5	-	71	70
<b>PARINTINS .....</b>	<b>53.990</b>	<b>30.359</b>	<b>30.006</b>	<b>9.282</b>	<b>2.599</b>	<b>2.141</b>	<b>10.304</b>	<b>5.374</b>	<b>3.647</b>
Ensino Fundamental .....	45.327	20.194	19.558	8.660	2.108	1.645	8.087	2.336	1.324
Ensino Médio .....	8.663	8.705	9.240	622	417	453	2.217	2.116	1.805
Educação Jovens e Adultos.....	-	1.460	1.208	-	74	43	-	922	518
Barreirinha .....	6.401	3.824	3.715	1.214	434	332	1.096	815	445
Ensino Fundamental .....	5.621	2.809	2.600	1.213	408	319	928	457	198
Ensino Médio .....	780	921	1.006	1	7	10	168	245	181
Educação Jovens e Adultos.....	-	94	109	-	19	3	-	113	66
Boa Vista do Ramos .....	3.324	2.025	2.006	739	255	258	686	179	244
Ensino Fundamental .....	2.992	1.514	1.376	726	220	238	558	117	111
Ensino Médio .....	332	398	533	13	21	6	128	51	98
Educação Jovens e Adultos.....	-	113	97	-	14	14	-	11	35
Maués .....	11.778	4.620	4.298	2.398	414	371	3.995	1.056	768
Ensino Fundamental .....	10.297	2.835	2.654	2.306	334	268	3.491	391	253
Ensino Médio .....	1.481	1.476	1.404	92	72	94	504	508	402
Educação Jovens e Adultos.....	-	309	240	-	8	9	-	157	113
Nhamundá .....	4.291	2.323	2.139	679	209	200	676	492	282
Ensino Fundamental .....	3.657	1.559	1.386	657	185	146	506	180	63
Ensino Médio .....	634	622	644	22	23	52	170	154	166
Educação Jovens e Adultos.....	-	142	109	-	1	2	-	158	53
Parintins .....	22.910	14.057	14.673	3.414	901	683	2.917	1.977	1.360
Ensino Fundamental .....	18.518	8.941	9.433	2.968	612	416	1.975	737	403
Ensino Médio .....	4.392	4.382	4.644	446	262	253	942	839	766
Educação Jovens e Adultos.....	-	734	596	-	27	14	-	401	191

## ANUÁRIO ESTATÍSTICO DO AMAZONAS

## CAPÍTULO 12 - ENSINO

Tabela 12.15 - Dados gerais do movimento e rendimento escolar por nível de ensino, segundo as mesorregiões, microrregiões e municípios - 2005 - 2007

MESORREGIÕES MICRORREGIÕES E MUNICÍPIOS	MOVIMENTO E RENDIMENTO ESCOLAR								
	Aprovado			Reprovado			Abandono		
	2005	2006	2007	2005	2006	2007	2005	2006	2007
São Sebastião do Uatumã .....	1.766	1.416	1.305	330	186	128	400	379	305
Ensino Fundamental .....	1.399	1.031	955	315	171	104	321	215	165
Ensino Médio .....	367	339	293	15	10	23	79	115	80
Educação Jovens e Adultos.....	-	46	57	-	5	1	-	49	60
Urucará .....	3.520	2.094	1.870	508	200	169	534	476	243
Ensino Fundamental .....	2.843	1.505	1.154	475	178	154	308	239	131
Ensino Médio .....	677	567	716	33	22	15	226	204	112
Educação Jovens e Adultos.....	-	22	-	-	-	-	-	33	-
<b>SUL AMAZONENSE .....</b>	<b>44.345</b>	<b>28.698</b>	<b>29.481</b>	<b>10.979</b>	<b>3.399</b>	<b>2.942</b>	<b>10.809</b>	<b>7.621</b>	<b>5.060</b>
Ensino Fundamental .....	37.729	19.484	20.141	10.482	2.816	2.388	9.054	3.754	2.576
Ensino Médio .....	6.616	6.988	7.089	497	332	352	1.755	1.970	1.214
Educação Jovens e Adultos.....	-	2.226	2.251	-	251	202	-	1.897	1.270
<b>BOCA DO ACRE .....</b>	<b>8.837</b>	<b>3.300</b>	<b>4.881</b>	<b>1.941</b>	<b>555</b>	<b>457</b>	<b>1.701</b>	<b>815</b>	<b>770</b>
Ensino Fundamental .....	7.537	2.338	3.171	1.910	414	384	1.437	505	467
Ensino Médio .....	1.300	471	1.265	31	26	31	264	111	145
Educação Jovens e Adultos.....	-	491	445	-	115	42	-	199	158
Boca do Acre .....	6.664	1.827	3.409	774	346	300	966	519	576
Ensino Fundamental .....	5.654	1.472	2.292	760	267	245	745	319	341
Ensino Médio .....	1.010	177	983	14	21	19	221	72	128
Educação Jovens e Adultos.....	-	178	134	-	58	36	-	128	107
Pauni .....	2.173	1.473	1.472	1.167	209	157	735	296	194
Ensino Fundamental .....	1.883	866	879	1.150	147	139	692	186	126
Ensino Médio .....	290	294	282	17	5	12	43	39	17
Educação Jovens e Adultos.....	-	313	311	-	57	6	-	71	51
<b>PURUS .....</b>	<b>11.518</b>	<b>7.713</b>	<b>7.028</b>	<b>3.377</b>	<b>948</b>	<b>749</b>	<b>3.004</b>	<b>1.833</b>	<b>1.090</b>
Ensino Fundamental .....	9.893	5.106	4.819	3.279	721	583	2.455	768	542
Ensino Médio .....	1.625	2.327	1.855	98	177	108	549	770	292
Educação Jovens e Adultos.....	-	280	354	-	50	58	-	295	256
Canutama .....	1.951	1.310	1.371	765	241	217	758	318	250
Ensino Fundamental .....	1.704	977	1.032	746	206	164	705	163	122
Ensino Médio .....	247	257	293	19	22	19	53	60	54
Educação Jovens e Adultos.....	-	76	46	-	13	34	-	95	74
Lábrea .....	6.829	4.671	3.659	1.985	475	412	1.778	1.210	608
Ensino Fundamental .....	5.897	2.956	2.508	1.938	314	308	1.320	431	319
Ensino Médio .....	932	1.582	1.067	47	129	82	458	633	191
Educação Jovens e Adultos.....	-	133	84	-	32	22	-	146	98

continuação

**ANUÁRIO ESTATÍSTICO DO AMAZONAS**

**CAPÍTULO 12 - ENSINO**

**Tabela 12.15 - Dados gerais do movimento e rendimento escolar por nível de ensino, segundo as mesorregiões, microrregiões e municípios - 2005 - 2007**

MESORREGIÕES MICRORREGIÕES E MUNICÍPIOS	MOVIMENTO E RENDIMENTO ESCOLAR									conclusão
	Aprovado			Reprovado			Abandono			
	2005	2006	2007	2005	2006	2007	2005	2006	2007	
Tapauá .....	2.738	1.732	1.998	627	232	120	468	305	232	
Ensino Fundamental .....	2.292	1.173	1.279	595	201	111	430	174	101	
Ensino Médio .....	446	488	495	32	26	7	38	77	47	
Educação Jovens e Adultos.....	-	71	224	-	5	2	-	54	84	
<b>MADEIRA .....</b>	<b>23.990</b>	<b>17.685</b>	<b>17.572</b>	<b>5.661</b>	<b>1.896</b>	<b>1.736</b>	<b>6.104</b>	<b>4.973</b>	<b>3.200</b>	
Ensino Fundamental .....	20.299	12.040	12.151	5.293	1.681	1.421	5.162	2.481	1.567	
Ensino Médio .....	3.691	4.190	3.969	368	129	213	942	1.089	777	
Educação Jovens e Adultos.....	-	1.455	1.452	-	86	102	-	1.403	856	
Apuí .....	2.183	1.485	1.534	428	71	109	537	346	266	
Ensino Fundamental .....	1.937	961	992	407	60	98	413	83	48	
Ensino Médio .....	246	380	391	21	11	11	124	111	138	
Educação Jovens e Adultos.....	-	144	151	-	-	-	-	152	80	
Borba .....	6.231	3.505	3.572	1.548	419	331	1.425	1.104	489	
Ensino Fundamental .....	5.550	2.589	2.689	1.414	374	266	1.232	546	296	
Ensino Médio .....	681	705	663	134	34	25	193	238	89	
Educação Jovens e Adultos.....	-	211	220	-	11	40	-	320	104	
Humaitá .....	8.408	5.775	5.503	2.122	741	785	2.214	1.527	1.185	
Ensino Fundamental .....	7.067	3.889	3.819	1.976	654	635	1.843	824	563	
Ensino Médio .....	1.341	1.458	1.239	146	55	134	371	424	356	
Educação Jovens e Adultos.....	-	428	445	-	32	16	-	279	266	
Manicoré .....	3.881	4.479	4.758	753	435	329	635	1.209	729	
Ensino Fundamental .....	3.088	3.041	3.155	697	380	269	455	577	317	
Ensino Médio .....	793	971	1.131	56	20	33	180	199	129	
Educação Jovens e Adultos.....	-	467	472	-	35	27	-	433	283	
Novo Aripuanã .....	3.287	2.441	2.205	810	230	182	1.293	787	531	
Ensino Fundamental .....	2.657	1.560	1.496	799	213	153	1.219	451	343	
Ensino Médio .....	630	676	545	11	9	10	74	117	65	
Educação Jovens e Adultos.....	-	205	164	-	8	19	-	219	123	
<b>AMAZONAS .....</b>	<b>636.127</b>	<b>331.279</b>	<b>350.996</b>	<b>131.570</b>	<b>61.392</b>	<b>56.273</b>	<b>130.981</b>	<b>84.500</b>	<b>49.969</b>	
Ensino Fundamental .....	528.552	214.045	228.142	115.035	41.550	39.589	96.959	37.571	22.333	
Ensino Médio .....	107.575	95.338	107.123	16.535	15.718	15.119	34.022	30.030	16.228	
Educação Jovens e Adultos.....	-	21.896	15.731	-	4.124	1.565	-	16.899	11.408	

FONTE: SEDUC

NOTA: Inclui as dependências administrativas (estadual, municipal, particular e federal).

Informações referente ao ano de 2006 e 2007, inclui a dependência administrativa (estadual)



ANUÁRIO ESTATÍSTICO DO AMAZONAS

CAPÍTULO 12 - ENSINO

Tabela 12.16 - Movimento e rendimento escolar por dependência administrativa e nível de ensino, segundo as mesorregiões, microrregiões e municípios - 2005

continuação

MESORREGIÕES MICRORREGIÕES E MUNICÍPIOS	MOVIMENTO E RENDIMENTO ESCOLAR											
	Estadual			Municipal			Particular			Federal		
	Aprovado	Reprovado	Abandono	Aprovado	Reprovado	Abandono	Aprovado	Reprovado	Abandono	Aprovado	Reprovado	Abandono
<b>SUDOESTE AMAZONENSE</b> .....	32.394	6.556	7.715	31.747	15.569	10.292	263	49	17	-	-	-
Ensino Fundamental .....	24.766	5.925	5.715	31.747	15.569	10.292	263	49	17	-	-	-
Ensino Médio .....	7.628	631	2.000	-	-	-	-	-	-	-	-	-
<b>ALTO SOLIMÕES</b> .....	20.312	4.275	4.563	21.295	9.123	6.609	217	49	15	-	-	-
Ensino Fundamental .....	15.200	3.738	3.213	21.295	9.123	6.609	217	49	15	-	-	-
Ensino Médio .....	5.112	537	1.350	-	-	-	-	-	-	-	-	-
Amaturá .....	952	125	166	609	429	181	-	-	-	-	-	-
Ensino Fundamental .....	762	111	117	609	429	181	-	-	-	-	-	-
Ensino Médio .....	190	14	49	-	-	-	-	-	-	-	-	-
Atalaia do Norte .....	1.293	287	299	568	702	335	-	-	-	-	-	-
Ensino Fundamental .....	1.122	250	241	568	702	335	-	-	-	-	-	-
Ensino Médio .....	171	37	58	-	-	-	-	-	-	-	-	-
Benjamin Constant .....	2.478	330	619	5.213	1.260	1.176	39	-	-	-	-	-
Ensino Fundamental .....	1.471	298	427	5.213	1.260	1.176	39	-	-	-	-	-
Ensino Médio .....	1.007	32	192	-	-	-	-	-	-	-	-	-
Fonte Boa .....	2.263	426	573	2.057	731	1.096	-	-	-	-	-	-
Ensino Fundamental .....	1.769	326	411	2.057	731	1.096	-	-	-	-	-	-
Ensino Médio .....	494	100	162	-	-	-	-	-	-	-	-	-
Jutai .....	1.324	341	332	3.014	1.054	377	-	-	-	-	-	-
Ensino Fundamental .....	958	319	190	3.014	1.054	377	-	-	-	-	-	-
Ensino Médio .....	366	22	142	-	-	-	-	-	-	-	-	-
Santo Antônio do Itá .....	2.565	567	683	1.470	976	637	-	-	-	-	-	-
Ensino Fundamental .....	1.948	527	507	1.470	976	637	-	-	-	-	-	-
Ensino Médio .....	617	40	176	-	-	-	-	-	-	-	-	-
São Paulo de Olivença .....	2.814	658	642	2.866	1.421	577	-	-	-	-	-	-
Ensino Fundamental .....	2.252	607	452	2.866	1.421	577	-	-	-	-	-	-
Ensino Médio .....	562	51	190	-	-	-	-	-	-	-	-	-





ANUÁRIO ESTATÍSTICO DO AMAZONAS

CAPÍTULO 12 - ENSINO

Tabela 12.16 - Movimento e rendimento escolar por dependência administrativa e nível de ensino, segundo as mesorregiões, microrregiões e municípios - 2005

continuação

MESORREGIÕES MICRORREGIÕES E MUNICÍPIOS	MOVIMENTO E RENDIMENTO ESCOLAR											
	Estadual			Municipal			Particular			Federal		
	Aprovado	Reprovado	Abandono	Aprovado	Reprovado	Abandono	Aprovado	Reprovado	Abandono	Aprovado	Reprovado	Abandono
Juruá .....	684	154	189	1.211	848	868	-	-	-	-	-	-
Ensino Fundamental .....	522	148	150	1.211	848	868	-	-	-	-	-	-
Ensino Médio .....	162	6	39	-	-	-	-	-	-	-	-	-
<b>CENTRO AMAZONENSE</b> .....	253.620	50.195	59.956	204.298	41.795	36.887	44.292	1.534	418	2.097	228	36
Ensino Fundamental .....	171.994	35.485	30.423	204.076	41.795	36.877	36.853	1.072	312	492	110	1
Ensino Médio .....	81.626	14.710	29.533	222	-	10	7.439	462	106	1.605	118	35
<b>TEFÉ</b> .....	10.752	2.248	2.354	9.776	2.105	1.742	60	1	-	-	-	-
Ensino Fundamental .....	8.645	1.958	1.727	9.776	2.105	1.742	60	1	-	-	-	-
Ensino Médio .....	2.107	290	627	-	-	-	-	-	-	-	-	-
Alvarães .....	1.504	388	618	3.238	792	606	-	-	-	-	-	-
Ensino Fundamental .....	1.175	359	447	3.238	792	606	-	-	-	-	-	-
Ensino Médio .....	329	29	171	-	-	-	-	-	-	-	-	-
Tefé .....	8.469	1.662	1.508	3.485	973	848	60	1	-	-	-	-
Ensino Fundamental .....	6.785	1.432	1.069	3.485	973	848	60	1	-	-	-	-
Ensino Médio .....	1.684	230	439	-	-	-	-	-	-	-	-	-
Uarini .....	779	198	228	3.053	340	288	-	-	-	-	-	-
Ensino Fundamental .....	685	167	211	3.053	340	288	-	-	-	-	-	-
Ensino Médio .....	94	31	17	-	-	-	-	-	-	-	-	-
<b>COARÍ</b> .....	15.159	2.626	3.566	11.953	4.043	3.340	81	3	-	-	-	-
Ensino Fundamental .....	11.376	2.400	2.507	11.731	4.043	3.330	81	3	-	-	-	-
Ensino Médio .....	3.783	226	1.059	222	-	10	-	-	-	-	-	-
Anamá .....	990	74	117	952	191	193	-	-	-	-	-	-
Ensino Fundamental .....	713	71	69	952	191	193	-	-	-	-	-	-
Ensino Médio .....	277	3	48	-	-	-	-	-	-	-	-	-
Anori .....	1.454	188	426	1.204	418	178	-	-	-	-	-	-
Ensino Fundamental .....	1.024	168	325	1.204	418	178	-	-	-	-	-	-
Ensino Médio .....	430	20	101	-	-	-	-	-	-	-	-	-



ANUÁRIO ESTATÍSTICO DO AMAZONAS

CAPÍTULO 12 - ENSINO

Tabela 12.16 - Movimento e rendimento escolar por dependência administrativa e nível de ensino, segundo as mesorregiões, microrregiões e municípios - 2005

continuação

MESORREGIÕES MICRORREGIÕES E MUNICÍPIOS	MOVIMENTO E RENDIMENTO ESCOLAR											
	Estadual			Municipal			Particular			Federal		
	Aprovado	Reprovado	Abandono	Aprovado	Reprovado	Abandono	Aprovado	Reprovado	Abandono	Aprovado	Reprovado	Abandono
Manacapuru .....	10.640	1.453	1.859	8.579	1.625	1.476	187	1	-	-	-	-
Ensino Fundamental .....	7.830	1.232	1.214	8.579	1.625	1.476	187	1	-	-	-	-
Ensino Médio .....	2.810	221	645	-	-	-	-	-	-	-	-	-
Manaquiri .....	737	107	144	2.401	383	592	-	-	-	-	-	-
Ensino Fundamental .....	451	100	46	2.401	383	592	-	-	-	-	-	-
Ensino Médio .....	286	7	98	-	-	-	-	-	-	-	-	-
Manaus .....	161.803	36.865	40.688	123.636	19.543	18.737	42.458	1.458	411	2.097	228	36
Ensino Fundamental .....	105.859	24.042	18.319	123.636	19.543	18.737	35.318	1.008	308	492	110	1
Ensino Médio .....	55.944	12.823	22.369	-	-	-	7.140	450	103	1.605	118	35
<b>RIO PRETO DA EVA .....</b>	<b>1.824</b>	<b>256</b>	<b>527</b>	<b>5.258</b>	<b>1.639</b>	<b>1.075</b>	<b>610</b>	<b>43</b>	<b>3</b>	<b>-</b>	<b>-</b>	<b>-</b>
Ensino Fundamental .....	855	176	201	5.258	1.639	1.075	393	34	1	-	-	-
Ensino Médio .....	969	80	326	-	-	-	217	9	2	-	-	-
Presidente Figueiredo .....	788	92	188	3.022	1.126	637	310	38	3	-	-	-
Ensino Fundamental .....	192	28	10	3.022	1.126	637	254	30	1	-	-	-
Ensino Médio .....	596	64	178	-	-	-	56	8	2	-	-	-
Rio Preto da Eva .....	1.036	164	339	2.236	513	438	300	5	-	-	-	-
Ensino Fundamental .....	663	148	191	2.236	513	438	139	4	-	-	-	-
Ensino Médio .....	373	16	148	-	-	-	161	1	-	-	-	-
<b>ITACOATIARA .....</b>	<b>13.960</b>	<b>2.120</b>	<b>3.530</b>	<b>4.824</b>	<b>1.790</b>	<b>1.255</b>	<b>896</b>	<b>28</b>	<b>4</b>	<b>-</b>	<b>-</b>	<b>-</b>
Ensino Fundamental .....	9.804	1.786	2.318	4.824	1.790	1.255	814	25	3	-	-	-
Ensino Médio .....	4.156	334	1.212	-	-	-	82	3	1	-	-	-
Itacoatiara .....	7.139	942	1.999	-	-	-	815	27	4	-	-	-
Ensino Fundamental .....	4.746	697	1.162	-	-	-	733	24	3	-	-	-
Ensino Médio .....	2.393	245	837	-	-	-	82	3	1	-	-	-
Itapiranga .....	1.276	149	281	480	171	118	-	-	-	-	-	-
Ensino Fundamental .....	911	137	209	480	171	118	-	-	-	-	-	-
Ensino Médio .....	365	12	72	-	-	-	-	-	-	-	-	-



ANUÁRIO ESTATÍSTICO DO AMAZONAS

CAPÍTULO 12 - ENSINO

Tabela 12.16 - Movimento e rendimento escolar por dependência administrativa e nível de ensino, segundo as mesorregiões, microrregiões e municípios - 2005

continuação

MESORREGIÕES MICRORREGIÕES E MUNICÍPIOS	MOVIMENTO E RENDIMENTO ESCOLAR											
	Estadual			Municipal			Particular			Federal		
	Aprovado	Reprovado	Abandono	Aprovado	Reprovado	Abandono	Aprovado	Reprovado	Abandono	Aprovado	Reprovado	Abandono
São Sebastião do Uatumã .....	1.458	244	295	308	86	105	-	-	-	-	-	-
Ensino Fundamental .....	1.091	229	216	308	86	105	-	-	-	-	-	-
Ensino Médio .....	367	15	79	-	-	-	-	-	-	-	-	-
Urucará .....	1.975	211	422	1.545	297	112	-	-	-	-	-	-
Ensino Fundamental .....	1.298	178	196	1.545	297	112	-	-	-	-	-	-
Ensino Médio .....	677	33	226	-	-	-	-	-	-	-	-	-
<b>SUL AMAZONENSE</b> .....	26.517	3.994	5.641	17.701	6.978	5.167	127	7	1	-	-	-
Ensino Fundamental .....	19.901	3.497	3.886	17.701	6.978	5.167	127	7	1	-	-	-
Ensino Médio .....	6.616	497	1.755	-	-	-	-	-	-	-	-	-
<b>BOCA DO ACRE</b> .....	4.564	423	1.056	4.273	1.518	645	-	-	-	-	-	-
Ensino Fundamental .....	3.264	392	792	4.273	1.518	645	-	-	-	-	-	-
Ensino Médio .....	1.300	31	264	-	-	-	-	-	-	-	-	-
Boca do Acre .....	3.500	266	759	3.164	508	207	-	-	-	-	-	-
Ensino Fundamental .....	2.490	252	538	3.164	508	207	-	-	-	-	-	-
Ensino Médio .....	1.010	14	221	-	-	-	-	-	-	-	-	-
Pauini .....	1.064	157	297	1.109	1.010	438	-	-	-	-	-	-
Ensino Fundamental .....	774	140	254	1.109	1.010	438	-	-	-	-	-	-
Ensino Médio .....	290	17	43	-	-	-	-	-	-	-	-	-
<b>PURUS</b> .....	6.682	949	1.336	4.836	2.428	1.668	-	-	-	-	-	-
Ensino Fundamental .....	5.057	851	787	4.836	2.428	1.668	-	-	-	-	-	-
Ensino Médio .....	1.625	98	549	-	-	-	-	-	-	-	-	-
Canutama .....	1.384	201	199	567	564	559	-	-	-	-	-	-
Ensino Fundamental .....	1.137	182	146	567	564	559	-	-	-	-	-	-
Ensino Médio .....	247	19	53	-	-	-	-	-	-	-	-	-
Lábrea .....	3.837	542	997	2.992	1.443	781	-	-	-	-	-	-
Ensino Fundamental .....	2.905	495	539	2.992	1.443	781	-	-	-	-	-	-
Ensino Médio .....	932	47	458	-	-	-	-	-	-	-	-	-

## ANUÁRIO ESTATÍSTICO DO AMAZONAS

## CAPÍTULO 12 - ENSINO

Tabela 12.16 - Movimento e rendimento escolar por dependência administrativa e nível de ensino, segundo as mesorregiões, microrregiões e municípios - 2005

MESORREGIÕES MICRORREGIÕES E MUNICÍPIOS	MOVIMENTO E RENDIMENTO ESCOLAR												conclusão
	Estadual			Municipal			Particular			Federal			
	Aprovado	Reprovado	Abandono	Aprovado	Reprovado	Abandono	Aprovado	Reprovado	Abandono	Aprovado	Reprovado	Abandono	
Tapauá .....	1.461	206	140	1.277	421	328	-	-	-	-	-	-	-
Ensino Fundamental .....	1.015	174	102	1.277	421	328	-	-	-	-	-	-	-
Ensino Médio .....	446	32	38	-	-	-	-	-	-	-	-	-	-
<b>MADEIRA</b> .....	15.271	2.622	3.249	8.592	3.032	2.854	127	7	1	-	-	-	-
Ensino Fundamental .....	11.580	2.254	2.307	8.592	3.032	2.854	127	7	1	-	-	-	-
Ensino Médio .....	3.691	368	942	-	-	-	-	-	-	-	-	-	-
Apuí .....	1.132	168	245	1.051	260	292	-	-	-	-	-	-	-
Ensino Fundamental .....	886	147	121	1.051	260	292	-	-	-	-	-	-	-
Ensino Médio .....	246	21	124	-	-	-	-	-	-	-	-	-	-
Borba .....	3.155	714	674	3.076	834	751	-	-	-	-	-	-	-
Ensino Fundamental .....	2.474	580	481	3.076	834	751	-	-	-	-	-	-	-
Ensino Médio .....	681	134	193	-	-	-	-	-	-	-	-	-	-
Humaitá .....	5.227	918	1.198	3.054	1.197	1.015	127	7	1	-	-	-	-
Ensino Fundamental .....	3.886	772	827	3.054	1.197	1.015	127	7	1	-	-	-	-
Ensino Médio .....	1.341	146	371	-	-	-	-	-	-	-	-	-	-
Manicoré .....	3.611	616	589	270	137	46	-	-	-	-	-	-	-
Ensino Fundamental .....	2.818	560	409	270	137	46	-	-	-	-	-	-	-
Ensino Médio .....	793	56	180	-	-	-	-	-	-	-	-	-	-
Novo Aripuanã .....	2.146	206	543	1.141	604	750	-	-	-	-	-	-	-
Ensino Fundamental .....	1.516	195	469	1.141	604	750	-	-	-	-	-	-	-
Ensino Médio .....	630	11	74	-	-	-	-	-	-	-	-	-	-
<b>AMAZONAS</b> .....	322.836	62.077	75.276	266.277	67.649	55.208	44.776	1.590	436	2.238	254	61	
Ensino Fundamental .....	224.668	46.148	41.430	266.055	67.649	55.198	37.337	1.128	330	492	110	1	
Ensino Médio .....	98.168	15.929	33.846	222	-	10	7.439	462	106	1.746	144	60	

FONTE: SEDUC

**ANUÁRIO ESTATÍSTICO DO AMAZONAS**

**CAPÍTULO 12 - ENSINO**

**Tabela 12.17 - Movimento e rendimento escolar por dependência administrativa e nível de ensino, segundo as mesorregiões, microrregiões e municípios - 2006**

continua

MESORREGIÕES MICRORREGIÕES E MUNICÍPIOS	MOVIMENTO E RENDIMENTO ESCOLAR											
	Estadual			Municipal			Particular			Federal		
	Aprovado	Reprovado	Abandono	Aprovado	Reprovado	Abandono	Aprovado	Reprovado	Abandono	Aprovado	Reprovado	Abandono
<b>NORTE AMAZONENSE</b> .....	10.471	1.240	2.403	-	-	-	-	-	-	-	-	-
Ensino Fundamental .....	7.462	1.105	1.342	-	-	-	-	-	-	-	-	-
Ensino Médio .....	2.303	100	686	-	-	-	-	-	-	-	-	-
Educação Jovens e Adultos.....	706	35	375	-	-	-	-	-	-	-	-	-
<b>RIO NEGRO</b> .....	8.906	860	1.973	-	-	-	-	-	-	-	-	-
Ensino Fundamental .....	6.295	765	1.063	-	-	-	-	-	-	-	-	-
Ensino Médio .....	2.055	77	603	-	-	-	-	-	-	-	-	-
Educação Jovens e Adultos.....	556	18	307	-	-	-	-	-	-	-	-	-
Barcelos .....	1.769	157	412	-	-	-	-	-	-	-	-	-
Ensino Fundamental .....	1.368	149	301	-	-	-	-	-	-	-	-	-
Ensino Médio .....	253	2	42	-	-	-	-	-	-	-	-	-
Educação Jovens e Adultos.....	148	6	69	-	-	-	-	-	-	-	-	-
Novo Airão .....	1.127	128	366	-	-	-	-	-	-	-	-	-
Ensino Fundamental .....	688	103	189	-	-	-	-	-	-	-	-	-
Ensino Médio .....	434	23	154	-	-	-	-	-	-	-	-	-
Educação Jovens e Adultos.....	5	2	23	-	-	-	-	-	-	-	-	-
Santa Isabel do Rio Negro .....	1.174	93	198	-	-	-	-	-	-	-	-	-
Ensino Fundamental .....	773	84	84	-	-	-	-	-	-	-	-	-
Ensino Médio .....	359	3	96	-	-	-	-	-	-	-	-	-
Educação Jovens e Adultos.....	42	6	18	-	-	-	-	-	-	-	-	-
São Gabriel da Cachoeira .....	4.836	482	997	-	-	-	-	-	-	-	-	-
Ensino Fundamental .....	3.466	429	489	-	-	-	-	-	-	-	-	-
Ensino Médio .....	1.009	49	311	-	-	-	-	-	-	-	-	-
Educação Jovens e Adultos.....	361	4	197	-	-	-	-	-	-	-	-	-
<b>JAPURÁ</b> .....	1.565	380	430	-	-	-	-	-	-	-	-	-
Ensino Fundamental .....	1.167	340	279	-	-	-	-	-	-	-	-	-
Ensino Médio .....	248	23	83	-	-	-	-	-	-	-	-	-
Educação Jovens e Adultos.....	150	17	68	-	-	-	-	-	-	-	-	-
Japurá .....	595	99	190	-	-	-	-	-	-	-	-	-
Ensino Fundamental .....	418	96	125	-	-	-	-	-	-	-	-	-
Ensino Médio .....	91	-	15	-	-	-	-	-	-	-	-	-
Educação Jovens e Adultos.....	86	3	50	-	-	-	-	-	-	-	-	-
Maraã .....	970	281	240	-	-	-	-	-	-	-	-	-
Ensino Fundamental .....	749	244	154	-	-	-	-	-	-	-	-	-
Ensino Médio .....	157	23	68	-	-	-	-	-	-	-	-	-
Educação Jovens e Adultos.....	64	14	18	-	-	-	-	-	-	-	-	-

## ANUÁRIO ESTATÍSTICO DO AMAZONAS

## CAPÍTULO 12 - ENSINO

Tabela 12.17 - Movimento e rendimento escolar por dependência administrativa e nível de ensino, segundo as mesorregiões, microrregiões e municípios - 2006

MESORREGIÕES MICRORREGIÕES E MUNICÍPIOS	MOVIMENTO E RENDIMENTO ESCOLAR											
	Estadual			Municipal			Particular			Federal		
	Aprovado	Reprovado	Abandono	Aprovado	Reprovado	Abandono	Aprovado	Reprovado	Abandono	Aprovado	Reprovado	Abandono
<b>SUDOESTE AMAZONENSE</b> .....	36.650	6.027	9.421	-	-	-	-	-	-	-	-	-
Ensino Fundamental .....	25.720	5.138	5.637	-	-	-	-	-	-	-	-	-
Ensino Médio .....	8.023	436	1.675	-	-	-	-	-	-	-	-	-
Educação Jovens e Adultos.....	2.907	483	2.109	-	-	-	-	-	-	-	-	-
<b>ALTO SOLIMÕES</b> .....	22.421	3.984	6.198	-	-	-	-	-	-	-	-	-
Ensino Fundamental .....	15.706	3.332	3.778	-	-	-	-	-	-	-	-	-
Ensino Médio .....	5.406	355	1.218	-	-	-	-	-	-	-	-	-
Educação Jovens e Adultos.....	1.309	327	1.202	-	-	-	-	-	-	-	-	-
Amatúrá .....	1.080	164	230	-	-	-	-	-	-	-	-	-
Ensino Fundamental .....	800	127	115	-	-	-	-	-	-	-	-	-
Ensino Médio .....	208	18	33	-	-	-	-	-	-	-	-	-
Educação Jovens e Adultos.....	72	19	82	-	-	-	-	-	-	-	-	-
Atalaia do Norte .....	1.248	228	286	-	-	-	-	-	-	-	-	-
Ensino Fundamental .....	956	206	194	-	-	-	-	-	-	-	-	-
Ensino Médio .....	206	4	32	-	-	-	-	-	-	-	-	-
Educação Jovens e Adultos.....	86	18	60	-	-	-	-	-	-	-	-	-
Benjamin Constant .....	2.967	288	445	-	-	-	-	-	-	-	-	-
Ensino Fundamental .....	1.648	268	314	-	-	-	-	-	-	-	-	-
Ensino Médio .....	1.319	20	131	-	-	-	-	-	-	-	-	-
Educação Jovens e Adultos.....	-	-	-	-	-	-	-	-	-	-	-	-
Fonte Boa .....	2.523	330	1.011	-	-	-	-	-	-	-	-	-
Ensino Fundamental .....	1.658	268	537	-	-	-	-	-	-	-	-	-
Ensino Médio .....	616	24	185	-	-	-	-	-	-	-	-	-
Educação Jovens e Adultos.....	249	38	289	-	-	-	-	-	-	-	-	-
Jutai .....	1.462	381	420	-	-	-	-	-	-	-	-	-
Ensino Fundamental .....	944	311	181	-	-	-	-	-	-	-	-	-
Ensino Médio .....	393	30	91	-	-	-	-	-	-	-	-	-
Educação Jovens e Adultos.....	125	40	148	-	-	-	-	-	-	-	-	-
Santo Antônio do Itá .....	2.757	613	921	-	-	-	-	-	-	-	-	-
Ensino Fundamental .....	1.839	456	558	-	-	-	-	-	-	-	-	-
Ensino Médio .....	682	35	188	-	-	-	-	-	-	-	-	-
Educação Jovens e Adultos.....	236	122	175	-	-	-	-	-	-	-	-	-
São Paulo de Olivença .....	2.622	523	898	-	-	-	-	-	-	-	-	-
Ensino Fundamental .....	2.262	451	476	-	-	-	-	-	-	-	-	-
Ensino Médio .....	138	15	85	-	-	-	-	-	-	-	-	-
Educação Jovens e Adultos.....	222	57	337	-	-	-	-	-	-	-	-	-

continuação



ANUARIO ESTATISTICO DO AMAZONAS

CAPITULO 12 - ENSINO

Tabela 12.17 - Movimento e rendimento escolar por dependência administrativa e nível de ensino, segundo as mesorregiões, microrregiões e municípios - 2006

MESORREGIÕES MICRORREGIÕES E MUNICÍPIOS	MOVIMENTO E RENDIMENTO ESCOLAR											
	Estadual			Municipal			Particular			Federal		
	Aprovado	Reprovado	Abandono	Aprovado	Reprovado	Abandono	Aprovado	Reprovado	Abandono	Aprovado	Reprovado	Abandono
Tabatinga .....	6.205	1.266	1.500	-	-	-	-	-	-	-	-	-
Ensino Fundamental .....	4.377	1.068	991	-	-	-	-	-	-	-	-	-
Ensino Médio .....	1.518	198	427	-	-	-	-	-	-	-	-	-
Educação Jovens e Adultos.....	310	30	82	-	-	-	-	-	-	-	-	-
Tonantins .....	1.557	191	487	-	-	-	-	-	-	-	-	-
Ensino Fundamental .....	1.222	177	412	-	-	-	-	-	-	-	-	-
Ensino Médio .....	326	11	46	-	-	-	-	-	-	-	-	-
Educação Jovens e Adultos.....	9	3	29	-	-	-	-	-	-	-	-	-
<b>JURUÁ .....</b>	<b>14.229</b>	<b>2.043</b>	<b>3.223</b>	-	-	-	-	-	-	-	-	-
Ensino Fundamental .....	10.014	1.806	1.859	-	-	-	-	-	-	-	-	-
Ensino Médio .....	2.617	81	457	-	-	-	-	-	-	-	-	-
Educação Jovens e Adultos.....	1.598	156	907	-	-	-	-	-	-	-	-	-
Carauari .....	3.540	641	993	-	-	-	-	-	-	-	-	-
Ensino Fundamental .....	2.330	560	559	-	-	-	-	-	-	-	-	-
Ensino Médio .....	642	35	139	-	-	-	-	-	-	-	-	-
Educação Jovens e Adultos.....	568	46	295	-	-	-	-	-	-	-	-	-
Eirunepé .....	4.713	428	709	-	-	-	-	-	-	-	-	-
Ensino Fundamental .....	3.345	371	366	-	-	-	-	-	-	-	-	-
Ensino Médio .....	737	21	83	-	-	-	-	-	-	-	-	-
Educação Jovens e Adultos.....	631	36	260	-	-	-	-	-	-	-	-	-
Envira .....	1.834	435	570	-	-	-	-	-	-	-	-	-
Ensino Fundamental .....	1.405	371	320	-	-	-	-	-	-	-	-	-
Ensino Médio .....	254	5	57	-	-	-	-	-	-	-	-	-
Educação Jovens e Adultos.....	175	59	193	-	-	-	-	-	-	-	-	-
Guajará .....	937	68	167	-	-	-	-	-	-	-	-	-
Ensino Fundamental .....	696	62	122	-	-	-	-	-	-	-	-	-
Ensino Médio .....	198	5	36	-	-	-	-	-	-	-	-	-
Educação Jovens e Adultos.....	43	1	9	-	-	-	-	-	-	-	-	-
Ipixuna .....	1.224	140	297	-	-	-	-	-	-	-	-	-
Ensino Fundamental .....	807	132	240	-	-	-	-	-	-	-	-	-
Ensino Médio .....	417	8	57	-	-	-	-	-	-	-	-	-
Educação Jovens e Adultos.....	-	-	-	-	-	-	-	-	-	-	-	-
Itamarati .....	1.237	191	268	-	-	-	-	-	-	-	-	-
Ensino Fundamental .....	903	177	145	-	-	-	-	-	-	-	-	-
Ensino Médio .....	169	1	8	-	-	-	-	-	-	-	-	-
Educação Jovens e Adultos.....	165	13	115	-	-	-	-	-	-	-	-	-

continuação

## ANUÁRIO ESTATÍSTICO DO AMAZONAS

## CAPÍTULO 12 - ENSINO

Tabela 12.17 - Movimento e rendimento escolar por dependência administrativa e nível de ensino, segundo as mesorregiões, microrregiões e municípios - 2006

MESORREGIÕES MICRORREGIÕES E MUNICÍPIOS	MOVIMENTO E RENDIMENTO ESCOLAR											
	Estadual			Municipal			Particular			Federal		
	Aprovado	Reprovado	Abandono	Aprovado	Reprovado	Abandono	Aprovado	Reprovado	Abandono	Aprovado	Reprovado	Abandono
Juruá .....	744	140	219	-	-	-	-	-	-	-	-	-
Ensino Fundamental .....	528	133	107	-	-	-	-	-	-	-	-	-
Ensino Médio .....	200	6	77	-	-	-	-	-	-	-	-	-
Educação Jovens e Adultos.....	16	1	35	-	-	-	-	-	-	-	-	-
<b>CENTRO AMAZONENSE</b> .....	255.460	50.696	65.555	-	-	-	-	-	-	-	-	-
Ensino Fundamental .....	161.379	32.491	27.338	-	-	-	-	-	-	-	-	-
Ensino Médio .....	78.024	14.850	25.699	-	-	-	-	-	-	-	-	-
Educação Jovens e Adultos.....	16.057	3.355	12.518	-	-	-	-	-	-	-	-	-
<b>TEFÉ</b> .....	11.026	1.880	3.270	-	-	-	-	-	-	-	-	-
Ensino Fundamental .....	7.827	1.645	1.624	-	-	-	-	-	-	-	-	-
Ensino Médio .....	1.541	141	532	-	-	-	-	-	-	-	-	-
Educação Jovens e Adultos.....	1.658	94	1.114	-	-	-	-	-	-	-	-	-
Alvarães .....	1.418	386	507	-	-	-	-	-	-	-	-	-
Ensino Fundamental .....	1.112	345	339	-	-	-	-	-	-	-	-	-
Ensino Médio .....	306	41	168	-	-	-	-	-	-	-	-	-
Educação Jovens e Adultos.....	-	-	-	-	-	-	-	-	-	-	-	-
Tefé .....	8.361	1.324	2.377	-	-	-	-	-	-	-	-	-
Ensino Fundamental .....	5.849	1.146	1.052	-	-	-	-	-	-	-	-	-
Ensino Médio .....	1.117	93	318	-	-	-	-	-	-	-	-	-
Educação Jovens e Adultos.....	1.395	85	1.007	-	-	-	-	-	-	-	-	-
Uarini .....	1.247	170	386	-	-	-	-	-	-	-	-	-
Ensino Fundamental .....	866	154	233	-	-	-	-	-	-	-	-	-
Ensino Médio .....	118	7	46	-	-	-	-	-	-	-	-	-
Educação Jovens e Adultos.....	263	9	107	-	-	-	-	-	-	-	-	-
<b>COARÍ</b> .....	16.462	2.484	4.556	-	-	-	-	-	-	-	-	-
Ensino Fundamental .....	11.030	2.016	2.399	-	-	-	-	-	-	-	-	-
Ensino Médio .....	4.106	208	1.013	-	-	-	-	-	-	-	-	-
Educação Jovens e Adultos.....	1.326	260	1.144	-	-	-	-	-	-	-	-	-
Anamá .....	1.019	86	155	-	-	-	-	-	-	-	-	-
Ensino Fundamental .....	692	71	78	-	-	-	-	-	-	-	-	-
Ensino Médio .....	262	6	34	-	-	-	-	-	-	-	-	-
Educação Jovens e Adultos.....	65	9	43	-	-	-	-	-	-	-	-	-
Anori .....	1.335	161	532	-	-	-	-	-	-	-	-	-
Ensino Fundamental .....	862	139	292	-	-	-	-	-	-	-	-	-
Ensino Médio .....	435	21	129	-	-	-	-	-	-	-	-	-
Educação Jovens e Adultos.....	38	1	111	-	-	-	-	-	-	-	-	-

continuação

ANUÁRIO ESTATÍSTICO DO AMAZONAS

CAPÍTULO 12 - ENSINO

Tabela 12.17 - Movimento e rendimento escolar por dependência administrativa e nível de ensino, segundo as mesorregiões, microrregiões e municípios - 2006

continuação

MESORREGIÕES MICRORREGIÕES E MUNICÍPIOS	MOVIMENTO E RENDIMENTO ESCOLAR											
	Estadual			Municipal			Particular			Federal		
	Aprovado	Reprovado	Abandono	Aprovado	Reprovado	Abandono	Aprovado	Reprovado	Abandono	Aprovado	Reprovado	Abandono
Beruri .....	1.446	186	338	-	-	-	-	-	-	-	-	-
Ensino Fundamental .....	1.008	168	208	-	-	-	-	-	-	-	-	-
Ensino Médio .....	391	13	66	-	-	-	-	-	-	-	-	-
Educação Jovens e Adultos.....	47	5	64	-	-	-	-	-	-	-	-	-
Caapiranga .....	880	97	226	-	-	-	-	-	-	-	-	-
Ensino Fundamental .....	553	83	113	-	-	-	-	-	-	-	-	-
Ensino Médio .....	239	3	49	-	-	-	-	-	-	-	-	-
Educação Jovens e Adultos.....	88	11	64	-	-	-	-	-	-	-	-	-
Coari .....	9.279	1.508	2.487	-	-	-	-	-	-	-	-	-
Ensino Fundamental .....	6.165	1.219	1.307	-	-	-	-	-	-	-	-	-
Ensino Médio .....	2.359	139	630	-	-	-	-	-	-	-	-	-
Educação Jovens e Adultos.....	755	150	550	-	-	-	-	-	-	-	-	-
Codajás .....	2.503	446	818	-	-	-	-	-	-	-	-	-
Ensino Fundamental .....	1.750	336	401	-	-	-	-	-	-	-	-	-
Ensino Médio .....	420	26	105	-	-	-	-	-	-	-	-	-
Educação Jovens e Adultos.....	333	84	312	-	-	-	-	-	-	-	-	-
<b>MANAUS .....</b>	<b>178.064</b>	<b>41.637</b>	<b>47.147</b>	-	-	-	-	-	-	-	-	-
Ensino Fundamental .....	111.477	25.273	18.783	-	-	-	-	-	-	-	-	-
Ensino Médio .....	57.749	13.735	20.291	-	-	-	-	-	-	-	-	-
Educação Jovens e Adultos.....	8.838	2.629	8.073	-	-	-	-	-	-	-	-	-
Autazes .....	2.809	381	1.048	-	-	-	-	-	-	-	-	-
Ensino Fundamental .....	2.070	346	504	-	-	-	-	-	-	-	-	-
Ensino Médio .....	318	12	206	-	-	-	-	-	-	-	-	-
Educação Jovens e Adultos.....	421	23	338	-	-	-	-	-	-	-	-	-
Careiro .....	2.889	294	729	-	-	-	-	-	-	-	-	-
Ensino Fundamental .....	2.092	281	417	-	-	-	-	-	-	-	-	-
Ensino Médio .....	653	5	140	-	-	-	-	-	-	-	-	-
Educação Jovens e Adultos.....	144	8	172	-	-	-	-	-	-	-	-	-
Careiro da Várzea .....	1.904	128	376	-	-	-	-	-	-	-	-	-
Ensino Fundamental .....	1.123	104	167	-	-	-	-	-	-	-	-	-
Ensino Médio .....	747	3	150	-	-	-	-	-	-	-	-	-
Educação Jovens e Adultos.....	34	21	59	-	-	-	-	-	-	-	-	-
Irlanduba .....	2.425	353	815	-	-	-	-	-	-	-	-	-
Ensino Fundamental .....	1.271	288	301	-	-	-	-	-	-	-	-	-
Ensino Médio .....	861	52	308	-	-	-	-	-	-	-	-	-
Educação Jovens e Adultos.....	293	13	206	-	-	-	-	-	-	-	-	-

ANUÁRIO ESTATÍSTICO DO AMAZONAS

CAPÍTULO 12 - ENSINO

Tabela 12.17 - Movimento e rendimento escolar por dependência administrativa e nível de ensino, segundo as mesorregiões, microrregiões e municípios - 2006

continuação

MESORREGIÕES MICRORREGIÕES E MUNICÍPIOS	MOVIMENTO E RENDIMENTO ESCOLAR											
	Estadual			Municipal			Particular			Federal		
	Aprovado	Reprovado	Abandono	Aprovado	Reprovado	Abandono	Aprovado	Reprovado	Abandono	Aprovado	Reprovado	Abandono
Manacapuru .....	11.808	1.533	2.570	-	-	-	-	-	-	-	-	-
Ensino Fundamental .....	7.888	1.212	1.349	-	-	-	-	-	-	-	-	-
Ensino Médio .....	2.933	219	605	-	-	-	-	-	-	-	-	-
Educação Jovens e Adultos.....	987	102	616	-	-	-	-	-	-	-	-	-
Manaquiri .....	736	124	117	-	-	-	-	-	-	-	-	-
Ensino Fundamental .....	445	91	38	-	-	-	-	-	-	-	-	-
Ensino Médio .....	291	33	79	-	-	-	-	-	-	-	-	-
Educação Jovens e Adultos.....	-	-	-	-	-	-	-	-	-	-	-	-
Manaus .....	155.493	38.824	41.492	-	-	-	-	-	-	-	-	-
Ensino Fundamental .....	96.588	22.951	16.007	-	-	-	-	-	-	-	-	-
Ensino Médio .....	51.946	13.411	18.803	-	-	-	-	-	-	-	-	-
Educação Jovens e Adultos.....	6.959	2.462	6.682	-	-	-	-	-	-	-	-	-
<b>RIO PRETO DA EVA .....</b>	<b>2.223</b>	<b>194</b>	<b>849</b>	<b>-</b>	<b>-</b>	<b>-</b>	<b>-</b>	<b>-</b>	<b>-</b>	<b>-</b>	<b>-</b>	<b>-</b>
Ensino Fundamental .....	844	108	177	-	-	-	-	-	-	-	-	-
Ensino Médio .....	1.080	86	406	-	-	-	-	-	-	-	-	-
Educação Jovens e Adultos.....	299	-	266	-	-	-	-	-	-	-	-	-
Presidente Figueiredo .....	1.048	104	417	-	-	-	-	-	-	-	-	-
Ensino Fundamental .....	252	36	17	-	-	-	-	-	-	-	-	-
Ensino Médio .....	592	68	239	-	-	-	-	-	-	-	-	-
Educação Jovens e Adultos.....	204	-	161	-	-	-	-	-	-	-	-	-
Rio Preto da Eva .....	1.175	90	432	-	-	-	-	-	-	-	-	-
Ensino Fundamental .....	592	72	160	-	-	-	-	-	-	-	-	-
Ensino Médio .....	488	18	167	-	-	-	-	-	-	-	-	-
Educação Jovens e Adultos.....	95	-	105	-	-	-	-	-	-	-	-	-
<b>ITACOATIARA .....</b>	<b>17.326</b>	<b>1.902</b>	<b>4.359</b>	<b>-</b>	<b>-</b>	<b>-</b>	<b>-</b>	<b>-</b>	<b>-</b>	<b>-</b>	<b>-</b>	<b>-</b>
Ensino Fundamental .....	10.007	1.341	2.019	-	-	-	-	-	-	-	-	-
Ensino Médio .....	4.843	263	1.341	-	-	-	-	-	-	-	-	-
Educação Jovens e Adultos.....	2.476	298	999	-	-	-	-	-	-	-	-	-
Itacoatiara .....	9.354	990	2.419	-	-	-	-	-	-	-	-	-
Ensino Fundamental .....	4.785	589	935	-	-	-	-	-	-	-	-	-
Ensino Médio .....	2.538	229	851	-	-	-	-	-	-	-	-	-
Educação Jovens e Adultos.....	2.031	172	633	-	-	-	-	-	-	-	-	-
Itapiranga .....	1.278	205	294	-	-	-	-	-	-	-	-	-
Ensino Fundamental .....	901	186	151	-	-	-	-	-	-	-	-	-
Ensino Médio .....	349	9	63	-	-	-	-	-	-	-	-	-
Educação Jovens e Adultos.....	28	10	80	-	-	-	-	-	-	-	-	-

ANUÁRIO ESTATÍSTICO DO AMAZONAS

CAPÍTULO 12 - ENSINO

Tabela 12.17 - Movimento e rendimento escolar por dependência administrativa e nível de ensino, segundo as mesorregiões, microrregiões e municípios - 2006

continuação

MESORREGIÕES MICRORREGIÕES E MUNICÍPIOS	MOVIMENTO E RENDIMENTO ESCOLAR											
	Estadual			Municipal			Particular			Federal		
	Aprovado	Reprovado	Abandono	Aprovado	Reprovado	Abandono	Aprovado	Reprovado	Abandono	Aprovado	Reprovado	Abandono
Nova Olinda do Norte .....	3.459	380	926	-	-	-	-	-	-	-	-	-
Ensino Fundamental .....	2.028	308	483	-	-	-	-	-	-	-	-	-
Ensino Médio .....	1.154	10	264	-	-	-	-	-	-	-	-	-
Educação Jovens e Adultos.....	277	62	179	-	-	-	-	-	-	-	-	-
Silves .....	770	66	132	-	-	-	-	-	-	-	-	-
Ensino Fundamental .....	430	11	55	-	-	-	-	-	-	-	-	-
Ensino Médio .....	316	3	41	-	-	-	-	-	-	-	-	-
Educação Jovens e Adultos.....	24	52	36	-	-	-	-	-	-	-	-	-
Urucurituba .....	2.465	261	588	-	-	-	-	-	-	-	-	-
Ensino Fundamental .....	1.863	247	395	-	-	-	-	-	-	-	-	-
Ensino Médio .....	486	12	122	-	-	-	-	-	-	-	-	-
Educação Jovens e Adultos.....	116	2	71	-	-	-	-	-	-	-	-	-
<b>PARINTINS .....</b>	<b>30.359</b>	<b>2.599</b>	<b>5.374</b>	<b>-</b>	<b>-</b>	<b>-</b>	<b>-</b>	<b>-</b>	<b>-</b>	<b>-</b>	<b>-</b>	<b>-</b>
Ensino Fundamental .....	20.194	2.108	2.336	-	-	-	-	-	-	-	-	-
Ensino Médio .....	8.705	417	2.116	-	-	-	-	-	-	-	-	-
Educação Jovens e Adultos.....	1.460	74	922	-	-	-	-	-	-	-	-	-
Barreirinha .....	3.824	434	815	-	-	-	-	-	-	-	-	-
Ensino Fundamental .....	2.809	408	457	-	-	-	-	-	-	-	-	-
Ensino Médio .....	921	7	245	-	-	-	-	-	-	-	-	-
Educação Jovens e Adultos.....	94	19	113	-	-	-	-	-	-	-	-	-
Boa Vista do Ramos .....	2.025	255	179	-	-	-	-	-	-	-	-	-
Ensino Fundamental .....	1.514	220	117	-	-	-	-	-	-	-	-	-
Ensino Médio .....	398	21	51	-	-	-	-	-	-	-	-	-
Educação Jovens e Adultos.....	113	14	11	-	-	-	-	-	-	-	-	-
Maués .....	4.620	414	1.056	-	-	-	-	-	-	-	-	-
Ensino Fundamental .....	2.835	334	391	-	-	-	-	-	-	-	-	-
Ensino Médio .....	1.476	72	508	-	-	-	-	-	-	-	-	-
Educação Jovens e Adultos.....	309	8	157	-	-	-	-	-	-	-	-	-
Nhamundá .....	2.323	209	492	-	-	-	-	-	-	-	-	-
Ensino Fundamental .....	1.559	185	180	-	-	-	-	-	-	-	-	-
Ensino Médio .....	622	23	154	-	-	-	-	-	-	-	-	-
Educação Jovens e Adultos.....	142	1	158	-	-	-	-	-	-	-	-	-
Parintins .....	14.057	901	1.977	-	-	-	-	-	-	-	-	-
Ensino Fundamental .....	8.941	612	737	-	-	-	-	-	-	-	-	-
Ensino Médio .....	4.382	262	839	-	-	-	-	-	-	-	-	-
Educação Jovens e Adultos.....	734	27	401	-	-	-	-	-	-	-	-	-

## ANUÁRIO ESTATÍSTICO DO AMAZONAS

## CAPÍTULO 12 - ENSINO

Tabela 12.17 - Movimento e rendimento escolar por dependência administrativa e nível de ensino, segundo as mesorregiões, microrregiões e municípios - 2006

MESORREGIÕES MICRORREGIÕES E MUNICÍPIOS	MOVIMENTO E RENDIMENTO ESCOLAR											
	Estadual			Municipal			Particular			Federal		
	Aprovado	Reprovado	Abandono	Aprovado	Reprovado	Abandono	Aprovado	Reprovado	Abandono	Aprovado	Reprovado	Abandono
São Sebastião do Uatumã .....	1.416	186	379	-	-	-	-	-	-	-	-	-
Ensino Fundamental .....	1.031	171	215	-	-	-	-	-	-	-	-	-
Ensino Médio .....	339	10	115	-	-	-	-	-	-	-	-	-
Educação Jovens e Adultos.....	46	5	49	-	-	-	-	-	-	-	-	-
Uruará .....	2.094	200	476	-	-	-	-	-	-	-	-	-
Ensino Fundamental .....	1.505	178	239	-	-	-	-	-	-	-	-	-
Ensino Médio .....	567	22	204	-	-	-	-	-	-	-	-	-
Educação Jovens e Adultos.....	22	-	33	-	-	-	-	-	-	-	-	-
<b>SUL AMAZONENSE .....</b>	<b>28.698</b>	<b>3.399</b>	<b>7.621</b>	-	-	-	-	-	-	-	-	-
Ensino Fundamental .....	19.484	2.816	3.754	-	-	-	-	-	-	-	-	-
Ensino Médio .....	6.988	332	1.970	-	-	-	-	-	-	-	-	-
Educação Jovens e Adultos.....	2.226	251	1.897	-	-	-	-	-	-	-	-	-
<b>BOCA DO ACRE .....</b>	<b>3.300</b>	<b>555</b>	<b>815</b>	-	-	-	-	-	-	-	-	-
Ensino Fundamental .....	2.338	414	505	-	-	-	-	-	-	-	-	-
Ensino Médio .....	471	26	111	-	-	-	-	-	-	-	-	-
Educação Jovens e Adultos.....	491	115	199	-	-	-	-	-	-	-	-	-
Boca do Acre .....	1.827	346	519	-	-	-	-	-	-	-	-	-
Ensino Fundamental .....	1.472	267	319	-	-	-	-	-	-	-	-	-
Ensino Médio .....	177	21	72	-	-	-	-	-	-	-	-	-
Educação Jovens e Adultos.....	178	58	128	-	-	-	-	-	-	-	-	-
Pauini .....	1.473	209	296	-	-	-	-	-	-	-	-	-
Ensino Fundamental .....	866	147	186	-	-	-	-	-	-	-	-	-
Ensino Médio .....	294	5	39	-	-	-	-	-	-	-	-	-
Educação Jovens e Adultos.....	313	57	71	-	-	-	-	-	-	-	-	-
<b>PURUS .....</b>	<b>7.713</b>	<b>948</b>	<b>1.833</b>	-	-	-	-	-	-	-	-	-
Ensino Fundamental .....	5.106	721	768	-	-	-	-	-	-	-	-	-
Ensino Médio .....	2.327	177	770	-	-	-	-	-	-	-	-	-
Educação Jovens e Adultos.....	280	50	295	-	-	-	-	-	-	-	-	-
Canutama .....	1.310	241	318	-	-	-	-	-	-	-	-	-
Ensino Fundamental .....	977	206	163	-	-	-	-	-	-	-	-	-
Ensino Médio .....	257	22	60	-	-	-	-	-	-	-	-	-
Educação Jovens e Adultos.....	76	13	95	-	-	-	-	-	-	-	-	-
Lábrea .....	4.671	475	1.210	-	-	-	-	-	-	-	-	-
Ensino Fundamental .....	2.956	314	431	-	-	-	-	-	-	-	-	-
Ensino Médio .....	1.582	129	633	-	-	-	-	-	-	-	-	-
Educação Jovens e Adultos.....	133	32	146	-	-	-	-	-	-	-	-	-

continuação

ANUÁRIO ESTATÍSTICO DO AMAZONAS

CAPÍTULO 12 - ENSINO

Tabela 12.17 - Movimento e rendimento escolar por dependência administrativa e nível de ensino, segundo as mesorregiões, microrregiões e municípios - 2006

MESORREGIÕES MICRORREGIÕES E MUNICÍPIOS	MOVIMENTO E RENDIMENTO ESCOLAR												conclusão
	Estadual			Municipal			Particular			Federal			
	Aprovado	Reprovado	Abandono	Aprovado	Reprovado	Abandono	Aprovado	Reprovado	Abandono	Aprovado	Reprovado	Abandono	
Tapauá .....	1.732	232	305	-	-	-	-	-	-	-	-	-	-
Ensino Fundamental .....	1.173	201	174	-	-	-	-	-	-	-	-	-	-
Ensino Médio .....	488	26	77	-	-	-	-	-	-	-	-	-	-
Educação Jovens e Adultos.....	71	5	54	-	-	-	-	-	-	-	-	-	-
<b>MADEIRA .....</b>	<b>17.685</b>	<b>1.896</b>	<b>4.973</b>	<b>-</b>	<b>-</b>	<b>-</b>	<b>-</b>	<b>-</b>	<b>-</b>	<b>-</b>	<b>-</b>	<b>-</b>	<b>-</b>
Ensino Fundamental .....	12.040	1.681	2.481	-	-	-	-	-	-	-	-	-	-
Ensino Médio .....	4.190	129	1.089	-	-	-	-	-	-	-	-	-	-
Educação Jovens e Adultos.....	1.455	86	1.403	-	-	-	-	-	-	-	-	-	-
Apuí .....	1.485	71	346	-	-	-	-	-	-	-	-	-	-
Ensino Fundamental .....	961	60	83	-	-	-	-	-	-	-	-	-	-
Ensino Médio .....	380	11	111	-	-	-	-	-	-	-	-	-	-
Educação Jovens e Adultos.....	144	-	152	-	-	-	-	-	-	-	-	-	-
Borba .....	3.505	419	1.104	-	-	-	-	-	-	-	-	-	-
Ensino Fundamental .....	2.589	374	546	-	-	-	-	-	-	-	-	-	-
Ensino Médio .....	705	34	238	-	-	-	-	-	-	-	-	-	-
Educação Jovens e Adultos.....	211	11	320	-	-	-	-	-	-	-	-	-	-
Humaitá .....	5.775	741	1.527	-	-	-	-	-	-	-	-	-	-
Ensino Fundamental .....	3.889	654	824	-	-	-	-	-	-	-	-	-	-
Ensino Médio .....	1.458	55	424	-	-	-	-	-	-	-	-	-	-
Educação Jovens e Adultos.....	428	32	279	-	-	-	-	-	-	-	-	-	-
Manicoré .....	4.479	435	1.209	-	-	-	-	-	-	-	-	-	-
Ensino Fundamental .....	3.041	380	577	-	-	-	-	-	-	-	-	-	-
Ensino Médio .....	971	20	199	-	-	-	-	-	-	-	-	-	-
Educação Jovens e Adultos.....	467	35	433	-	-	-	-	-	-	-	-	-	-
Novo Aripuanã .....	2.441	230	787	-	-	-	-	-	-	-	-	-	-
Ensino Fundamental .....	1.560	213	451	-	-	-	-	-	-	-	-	-	-
Ensino Médio .....	676	9	117	-	-	-	-	-	-	-	-	-	-
Educação Jovens e Adultos.....	205	8	219	-	-	-	-	-	-	-	-	-	-
<b>AMAZONAS .....</b>	<b>331.279</b>	<b>61.362</b>	<b>85.000</b>	<b>-</b>	<b>-</b>	<b>-</b>	<b>-</b>	<b>-</b>	<b>-</b>	<b>-</b>	<b>-</b>	<b>-</b>	<b>-</b>
Ensino Fundamental .....	214.045	41.550	38.071	-	-	-	-	-	-	-	-	-	-
Ensino Médio .....	95.338	15.718	30.030	-	-	-	-	-	-	-	-	-	-
Educação Jovens e Adultos.....	21.896	4.124	16.899	-	-	-	-	-	-	-	-	-	-

FONTE: SEDUC

Informações referente ao ano de 2006, inclui a dependência administrativa (estadual)





ANUÁRIO ESTATÍSTICO DO AMAZONAS

CAPÍTULO 12 - ENSINO

Tabela 12.18 - Movimento e rendimento escolar por dependência administrativa e nível de ensino, segundo as mesorregiões, microrregiões e municípios - 2007

continuação

MESORREGIÕES MICRORREGIÕES E MUNICÍPIOS	MOVIMENTO E RENDIMENTO ESCOLAR											
	Estadual			Municipal			Particular			Federal		
	Aprovado	Reprovado	Abandono	Aprovado	Reprovado	Abandono	Aprovado	Reprovado	Abandono	Aprovado	Reprovado	Abandono
<b>SUDOESTE AMAZONENSE</b> .....	37.350	5.339	6.903	-	-	-	-	-	-	-	-	-
Ensino Fundamental .....	25.197	4.374	3.441	-	-	-	-	-	-	-	-	-
Ensino Médio .....	8.932	515	1.458	-	-	-	-	-	-	-	-	-
Educação de Jovens e Adultos.....	3.221	450	2.004	-	-	-	-	-	-	-	-	-
<b>ALTO SOLIMÕES</b> .....	22.539	3.634	4.268	-	-	-	-	-	-	-	-	-
Ensino Fundamental .....	15.006	2.885	2.194	-	-	-	-	-	-	-	-	-
Ensino Médio .....	6.076	411	1.093	-	-	-	-	-	-	-	-	-
Educação de Jovens e Adultos.....	1.457	338	981	-	-	-	-	-	-	-	-	-
Amaturá .....	1.164	155	312	-	-	-	-	-	-	-	-	-
Ensino Fundamental .....	740	120	138	-	-	-	-	-	-	-	-	-
Ensino Médio .....	248	6	27	-	-	-	-	-	-	-	-	-
Educação de Jovens e Adultos.....	176	29	147	-	-	-	-	-	-	-	-	-
Atalaia do Norte .....	1.279	264	282	-	-	-	-	-	-	-	-	-
Ensino Fundamental .....	980	229	181	-	-	-	-	-	-	-	-	-
Ensino Médio .....	229	7	40	-	-	-	-	-	-	-	-	-
Educação de Jovens e Adultos.....	70	28	61	-	-	-	-	-	-	-	-	-
Benjamin Constant .....	3.084	202	494	-	-	-	-	-	-	-	-	-
Ensino Fundamental .....	1.750	170	304	-	-	-	-	-	-	-	-	-
Ensino Médio .....	1.334	32	190	-	-	-	-	-	-	-	-	-
Educação de Jovens e Adultos.....	-	-	-	-	-	-	-	-	-	-	-	-
Fonte Boa .....	2.263	241	598	-	-	-	-	-	-	-	-	-
Ensino Fundamental .....	1.487	171	344	-	-	-	-	-	-	-	-	-
Ensino Médio .....	519	45	84	-	-	-	-	-	-	-	-	-
Educação de Jovens e Adultos.....	257	25	170	-	-	-	-	-	-	-	-	-
Jutai .....	1.624	301	292	-	-	-	-	-	-	-	-	-
Ensino Fundamental .....	1.083	243	138	-	-	-	-	-	-	-	-	-
Ensino Médio .....	444	23	85	-	-	-	-	-	-	-	-	-
Educação de Jovens e Adultos.....	97	35	69	-	-	-	-	-	-	-	-	-
Santo Antônio do Itá .....	2.637	609	569	-	-	-	-	-	-	-	-	-
Ensino Fundamental .....	1.747	478	381	-	-	-	-	-	-	-	-	-
Ensino Médio .....	722	37	152	-	-	-	-	-	-	-	-	-
Educação de Jovens e Adultos.....	168	94	36	-	-	-	-	-	-	-	-	-
São Paulo de Olivença .....	3.397	593	790	-	-	-	-	-	-	-	-	-
Ensino Fundamental .....	2.489	467	288	-	-	-	-	-	-	-	-	-
Ensino Médio .....	486	26	138	-	-	-	-	-	-	-	-	-
Educação de Jovens e Adultos.....	422	100	364	-	-	-	-	-	-	-	-	-

Tabela 12.18 - Movimento e rendimento escolar por dependência administrativa e nível de ensino, segundo as mesorregiões, microrregiões e municípios - 2007

continuação

MESORREGIÕES MICRORREGIÕES E MUNICÍPIOS	MOVIMENTO E RENDIMENTO ESCOLAR											
	Estadual			Municipal			Particular			Federal		
	Aprovado	Reprovado	Abandono	Aprovado	Reprovado	Abandono	Aprovado	Reprovado	Abandono	Aprovado	Reprovado	Abandono
Tabatinga .....	5.545	1.093	789	-	-	-	-	-	-	-	-	-
Ensino Fundamental .....	3.606	842	325	-	-	-	-	-	-	-	-	-
Ensino Médio .....	1.698	227	349	-	-	-	-	-	-	-	-	-
Educação de Jovens e Adultos.....	241	24	115	-	-	-	-	-	-	-	-	-
Tonantins .....	1.546	176	142	-	-	-	-	-	-	-	-	-
Ensino Fundamental .....	1.124	165	95	-	-	-	-	-	-	-	-	-
Ensino Médio .....	396	8	28	-	-	-	-	-	-	-	-	-
Educação de Jovens e Adultos.....	26	3	19	-	-	-	-	-	-	-	-	-
<b>JURUÁ .....</b>	<b>14.811</b>	<b>1.705</b>	<b>2.635</b>	-	-	-	-	-	-	-	-	-
Ensino Fundamental .....	10.191	1.489	1.247	-	-	-	-	-	-	-	-	-
Ensino Médio .....	2.856	104	365	-	-	-	-	-	-	-	-	-
Educação de Jovens e Adultos.....	1.764	112	1.023	-	-	-	-	-	-	-	-	-
Carauari .....	3.758	539	767	-	-	-	-	-	-	-	-	-
Ensino Fundamental .....	2.485	456	377	-	-	-	-	-	-	-	-	-
Ensino Médio .....	755	35	108	-	-	-	-	-	-	-	-	-
Educação de Jovens e Adultos.....	518	48	282	-	-	-	-	-	-	-	-	-
Eirunepé .....	4.713	488	577	-	-	-	-	-	-	-	-	-
Ensino Fundamental .....	3.262	424	300	-	-	-	-	-	-	-	-	-
Ensino Médio .....	828	32	71	-	-	-	-	-	-	-	-	-
Educação de Jovens e Adultos.....	623	32	206	-	-	-	-	-	-	-	-	-
Envira .....	2.171	242	415	-	-	-	-	-	-	-	-	-
Ensino Fundamental .....	1.641	217	172	-	-	-	-	-	-	-	-	-
Ensino Médio .....	281	1	19	-	-	-	-	-	-	-	-	-
Educação de Jovens e Adultos.....	249	24	224	-	-	-	-	-	-	-	-	-
Guajará .....	867	60	191	-	-	-	-	-	-	-	-	-
Ensino Fundamental .....	546	56	72	-	-	-	-	-	-	-	-	-
Ensino Médio .....	147	3	27	-	-	-	-	-	-	-	-	-
Educação de Jovens e Adultos.....	174	1	92	-	-	-	-	-	-	-	-	-
Ipixuna .....	1.310	115	291	-	-	-	-	-	-	-	-	-
Ensino Fundamental .....	873	102	141	-	-	-	-	-	-	-	-	-
Ensino Médio .....	365	12	42	-	-	-	-	-	-	-	-	-
Educação de Jovens e Adultos.....	72	1	108	-	-	-	-	-	-	-	-	-
Itamarati .....	1.211	134	234	-	-	-	-	-	-	-	-	-
Ensino Fundamental .....	893	126	109	-	-	-	-	-	-	-	-	-
Ensino Médio .....	202	2	25	-	-	-	-	-	-	-	-	-
Educação de Jovens e Adultos.....	116	6	100	-	-	-	-	-	-	-	-	-

ANUÁRIO ESTATÍSTICO DO AMAZONAS

CAPÍTULO 12 - ENSINO

Tabela 12.18 - Movimento e rendimento escolar por dependência administrativa e nível de ensino, segundo as mesorregiões, microrregiões e municípios - 2007

continuação

MESORREGIÕES MICRORREGIÕES E MUNICÍPIOS	MOVIMENTO E RENDIMENTO ESCOLAR											
	Estadual			Municipal			Particular			Federal		
	Aprovado	Reprovado	Abandono	Aprovado	Reprovado	Abandono	Aprovado	Reprovado	Abandono	Aprovado	Reprovado	Abandono
Juruá .....	781	127	160	-	-	-	-	-	-	-	-	-
Ensino Fundamental .....	491	108	76	-	-	-	-	-	-	-	-	-
Ensino Médio .....	278	19	73	-	-	-	-	-	-	-	-	-
Educação de Jovens e Adultos.....	12	-	11	-	-	-	-	-	-	-	-	-
<b>CENTRO AMAZONENSE .....</b>	<b>272.976</b>	<b>47.150</b>	<b>37.795</b>	<b>-</b>	<b>-</b>	<b>-</b>	<b>-</b>	<b>-</b>	<b>-</b>	<b>-</b>	<b>-</b>	<b>-</b>
Ensino Fundamental .....	175.087	31.670	15.271	-	-	-	-	-	-	-	-	-
Ensino Médio .....	88.545	14.174	13.015	-	-	-	-	-	-	-	-	-
Educação de Jovens e Adultos.....	9.344	1.306	9.509	-	-	-	-	-	-	-	-	-
<b>TEFÉ .....</b>	<b>11.549</b>	<b>1.776</b>	<b>2.572</b>	<b>-</b>	<b>-</b>	<b>-</b>	<b>-</b>	<b>-</b>	<b>-</b>	<b>-</b>	<b>-</b>	<b>-</b>
Ensino Fundamental .....	7.761	1.415	1.117	-	-	-	-	-	-	-	-	-
Ensino Médio .....	2.242	275	669	-	-	-	-	-	-	-	-	-
Educação de Jovens e Adultos.....	1.546	86	786	-	-	-	-	-	-	-	-	-
Alvarães .....	1.489	283	399	-	-	-	-	-	-	-	-	-
Ensino Fundamental .....	1.032	240	198	-	-	-	-	-	-	-	-	-
Ensino Médio .....	398	43	165	-	-	39	-	-	-	-	-	-
Educação de Jovens e Adultos.....	59	-	36	-	-	-	-	-	-	-	-	-
Tefé .....	9.029	1.410	1.974	-	-	-	-	-	-	-	-	-
Ensino Fundamental .....	6.059	1.101	787	-	-	-	-	-	-	-	-	-
Ensino Médio .....	1.711	223	470	-	-	-	-	-	-	-	-	-
Educação de Jovens e Adultos.....	1.259	86	717	-	-	-	-	-	-	-	-	-
Uarini .....	1.031	83	199	-	-	-	-	-	-	-	-	-
Ensino Fundamental .....	670	74	132	-	-	-	-	-	-	-	-	-
Ensino Médio .....	133	9	34	-	-	-	-	-	-	-	-	-
Educação de Jovens e Adultos.....	228	-	33	-	-	-	-	-	-	-	-	-
<b>COARÍ .....</b>	<b>16.325</b>	<b>2.327</b>	<b>4.220</b>	<b>-</b>	<b>-</b>	<b>-</b>	<b>-</b>	<b>-</b>	<b>-</b>	<b>-</b>	<b>-</b>	<b>-</b>
Ensino Fundamental .....	11.283	1.847	2.065	-	-	-	-	-	-	-	-	-
Ensino Médio .....	3.839	263	1.080	-	-	-	-	-	-	-	-	-
Educação de Jovens e Adultos.....	1.203	217	1.075	-	-	-	-	-	-	-	-	-
Anamá .....	1.089	93	142	-	-	-	-	-	-	-	-	-
Ensino Fundamental .....	627	61	58	-	-	-	-	-	-	-	-	-
Ensino Médio .....	411	24	47	-	-	-	-	-	-	-	-	-
Educação de Jovens e Adultos.....	51	8	37	-	-	-	-	-	-	-	-	-
Anori .....	1.275	174	320	-	-	-	-	-	-	-	-	-
Ensino Fundamental .....	864	129	168	-	-	-	-	-	-	-	-	-
Ensino Médio .....	380	37	117	-	-	-	-	-	-	-	-	-
Educação de Jovens e Adultos.....	31	8	35	-	-	-	-	-	-	-	-	-

CAPÍTULO 12 - ENSINO

Tabela 12.18 - Movimento e rendimento escolar por dependência administrativa e nível de ensino, segundo as mesorregiões, microrregiões e municípios - 2007

MESORREGIÕES MICRORREGIÕES E MUNICÍPIOS	MOVIMENTO E RENDIMENTO ESCOLAR											
	Estadual			Municipal			Particular			Federal		
	Aprovado	Reprovado	Abandono	Aprovado	Reprovado	Abandono	Aprovado	Reprovado	Abandono	Aprovado	Reprovado	Abandono
Beruri .....	1.423	124	211	-	-	-	-	-	-	-	-	-
Ensino Fundamental .....	1.011	116	123	-	-	-	-	-	-	-	-	-
Ensino Médio .....	353	4	47	-	-	-	-	-	-	-	-	-
Educação de Jovens e Adultos.....	59	4	41	-	-	-	-	-	-	-	-	-
Caapiranga .....	775	105	139	-	-	-	-	-	-	-	-	-
Ensino Fundamental .....	536	93	77	-	-	-	-	-	-	-	-	-
Ensino Médio .....	168	4	29	-	-	-	-	-	-	-	-	-
Educação de Jovens e Adultos.....	71	8	33	-	-	-	-	-	-	-	-	-
Coari .....	9.126	1.367	2.705	-	-	-	-	-	-	-	-	-
Ensino Fundamental .....	6.391	1.071	1.367	-	-	-	-	-	-	-	-	-
Ensino Médio .....	2.096	161	752	-	-	-	-	-	-	-	-	-
Educação de Jovens e Adultos.....	639	135	586	-	-	-	-	-	-	-	-	-
Codajás .....	2.637	464	703	-	-	-	-	-	-	-	-	-
Ensino Fundamental .....	1.854	377	272	-	-	-	-	-	-	-	-	-
Ensino Médio .....	431	33	88	-	-	-	-	-	-	-	-	-
Educação de Jovens e Adultos.....	352	54	343	-	-	-	-	-	-	-	-	-
<b>MANAUS .....</b>	<b>196.814</b>	<b>39.438</b>	<b>23.327</b>	<b>-</b>	<b>-</b>	<b>-</b>	<b>-</b>	<b>-</b>	<b>-</b>	<b>-</b>	<b>-</b>	<b>-</b>
Ensino Fundamental .....	125.839	25.636	9.230	-	-	-	-	-	-	-	-	-
Ensino Médio .....	67.154	12.878	7.963	-	-	-	-	-	-	-	-	-
Educação de Jovens e Adultos.....	3.821	924	6.134	-	-	-	-	-	-	-	-	-
Autazes .....	3.619	408	889	-	-	-	-	-	-	-	-	-
Ensino Fundamental .....	2.403	361	289	-	-	-	-	-	-	-	-	-
Ensino Médio .....	858	38	242	-	-	-	-	-	-	-	-	-
Educação de Jovens e Adultos.....	358	9	358	-	-	-	-	-	-	-	-	-
Careiro .....	2.700	165	501	-	-	-	-	-	-	-	-	-
Ensino Fundamental .....	1.775	151	216	-	-	-	-	-	-	-	-	-
Ensino Médio .....	757	8	172	-	-	-	-	-	-	-	-	-
Educação de Jovens e Adultos.....	168	6	113	-	-	-	-	-	-	-	-	-
Careiro da Várzea .....	2.177	145	297	-	-	-	-	-	-	-	-	-
Ensino Fundamental .....	1.239	136	80	-	-	-	-	-	-	-	-	-
Ensino Médio .....	875	4	158	-	-	-	-	-	-	-	-	-
Educação de Jovens e Adultos.....	63	5	59	-	-	-	-	-	-	-	-	-
Irlanduba .....	2.983	327	644	-	-	-	-	-	-	-	-	-
Ensino Fundamental .....	1.398	211	215	-	-	-	-	-	-	-	-	-
Ensino Médio .....	1.335	102	177	-	-	-	-	-	-	-	-	-
Educação de Jovens e Adultos.....	250	14	252	-	-	-	-	-	-	-	-	-

continuação

ANUÁRIO ESTATÍSTICO DO AMAZONAS

CAPÍTULO 12 - ENSINO

Tabela 12.18 - Movimento e rendimento escolar por dependência administrativa e nível de ensino, segundo as mesorregiões, microrregiões e municípios - 2007

continuação

MESORREGIÕES MICRORREGIÕES E MUNICÍPIOS	MOVIMENTO E RENDIMENTO ESCOLAR											
	Estadual			Municipal			Particular			Federal		
	Aprovado	Reprovado	Abandono	Aprovado	Reprovado	Abandono	Aprovado	Reprovado	Abandono	Aprovado	Reprovado	Abandono
Manacapuru .....	12.976	1.132	2.026	-	-	-	-	-	-	-	-	-
Ensino Fundamental .....	8.301	964	1.045	-	-	-	-	-	-	-	-	-
Ensino Médio .....	3.736	115	606	-	-	-	-	-	-	-	-	-
Educação de Jovens e Adultos.....	939	53	375	-	-	-	-	-	-	-	-	-
Manaquiri .....	799	67	150	-	-	-	-	-	-	-	-	-
Ensino Fundamental .....	401	45	35	-	-	-	-	-	-	-	-	-
Ensino Médio .....	398	22	115	-	-	-	-	-	-	-	-	-
Educação de Jovens e Adultos.....	-	-	-	-	-	-	-	-	-	-	-	-
Manaus .....	171.560	37.194	18.820	-	-	-	-	-	-	-	-	-
Ensino Fundamental .....	110.322	23.768	7.350	-	-	-	-	-	-	-	-	-
Ensino Médio .....	59.195	12.589	6.493	-	-	-	-	-	-	-	-	-
Educação de Jovens e Adultos.....	2.043	837	4.977	-	-	-	-	-	-	-	-	-
<b>RIO PRETO DA EVA .....</b>	<b>2.567</b>	<b>169</b>	<b>819</b>	<b>-</b>	<b>-</b>	<b>-</b>	<b>-</b>	<b>-</b>	<b>-</b>	<b>-</b>	<b>-</b>	<b>-</b>
Ensino Fundamental .....	914	118	156	-	-	-	-	-	-	-	-	-
Ensino Médio .....	1.275	41	424	-	-	-	-	-	-	-	-	-
Educação de Jovens e Adultos.....	378	10	239	-	-	-	-	-	-	-	-	-
Presidente Figueiredo .....	1.378	40	249	-	-	-	-	-	-	-	-	-
Ensino Fundamental .....	465	19	32	-	-	-	-	-	-	-	-	-
Ensino Médio .....	750	21	154	-	-	-	-	-	-	-	-	-
Educação de Jovens e Adultos.....	163	-	63	-	-	-	-	-	-	-	-	-
Rio Preto da Eva .....	1.189	129	570	-	-	-	-	-	-	-	-	-
Ensino Fundamental .....	449	99	124	-	-	-	-	-	-	-	-	-
Ensino Médio .....	525	20	270	-	-	-	-	-	-	-	-	-
Educação de Jovens e Adultos.....	215	10	176	-	-	-	-	-	-	-	-	-
<b>ITACOATIARA .....</b>	<b>15.715</b>	<b>1.299</b>	<b>3.210</b>	<b>-</b>	<b>-</b>	<b>-</b>	<b>-</b>	<b>-</b>	<b>-</b>	<b>-</b>	<b>-</b>	<b>-</b>
Ensino Fundamental .....	9.732	1.009	1.379	-	-	-	-	-	-	-	-	-
Ensino Médio .....	4.795	264	1.074	-	-	-	-	-	-	-	-	-
Educação de Jovens e Adultos.....	1.188	26	757	-	-	-	-	-	-	-	-	-
Itacoatiara .....	8.175	758	1.832	-	-	-	-	-	-	-	-	-
Ensino Fundamental .....	4.707	538	629	-	-	-	-	-	-	-	-	-
Ensino Médio .....	2.788	215	765	-	-	-	-	-	-	-	-	-
Educação de Jovens e Adultos.....	680	5	438	-	-	-	-	-	-	-	-	-
Itapiranga .....	1.402	104	258	-	-	-	-	-	-	-	-	-
Ensino Fundamental .....	995	97	133	-	-	-	-	-	-	-	-	-
Ensino Médio .....	380	4	55	-	-	-	-	-	-	-	-	-
Educação de Jovens e Adultos.....	27	3	70	-	-	-	-	-	-	-	-	-

Tabela 12.18 - Movimento e rendimento escolar por dependência administrativa e nível de ensino, segundo as mesorregiões, microrregiões e municípios - 2007

continuação

MESORREGIÕES MICRORREGIÕES E MUNICÍPIOS	MOVIMENTO E RENDIMENTO ESCOLAR											
	Estadual			Municipal			Particular			Federal		
	Aprovado	Reprovado	Abandono	Aprovado	Reprovado	Abandono	Aprovado	Reprovado	Abandono	Aprovado	Reprovado	Abandono
Nova Olinda do Norte .....	2.812	217	610	-	-	-	-	-	-	-	-	-
Ensino Fundamental .....	1.851	205	348	-	-	-	-	-	-	-	-	-
Ensino Médio .....	695	2	118	-	-	-	-	-	-	-	-	-
Educação de Jovens e Adultos.....	266	10	144	-	-	-	-	-	-	-	-	-
Silves .....	846	33	164	-	-	-	-	-	-	-	-	-
Ensino Fundamental .....	433	15	51	-	-	-	-	-	-	-	-	-
Ensino Médio .....	377	15	78	-	-	-	-	-	-	-	-	-
Educação de Jovens e Adultos.....	36	3	35	-	-	-	-	-	-	-	-	-
Urucurituba .....	2.480	187	346	-	-	-	-	-	-	-	-	-
Ensino Fundamental .....	1.746	154	218	-	-	-	-	-	-	-	-	-
Ensino Médio .....	555	28	58	-	-	-	-	-	-	-	-	-
Educação de Jovens e Adultos.....	179	5	70	-	-	-	-	-	-	-	-	-
<b>PARINTINS .....</b>	<b>30.006</b>	<b>2.141</b>	<b>3.647</b>	<b>-</b>	<b>-</b>	<b>-</b>	<b>-</b>	<b>-</b>	<b>-</b>	<b>-</b>	<b>-</b>	<b>-</b>
Ensino Fundamental .....	19.558	1.645	1.324	-	-	-	-	-	-	-	-	-
Ensino Médio .....	9.240	453	1.805	-	-	-	-	-	-	-	-	-
Educação de Jovens e Adultos.....	1.208	43	518	-	-	-	-	-	-	-	-	-
Barreirinha .....	3.715	332	445	-	-	-	-	-	-	-	-	-
Ensino Fundamental .....	2.600	319	198	-	-	-	-	-	-	-	-	-
Ensino Médio .....	1.006	10	181	-	-	-	-	-	-	-	-	-
Educação de Jovens e Adultos.....	109	3	66	-	-	-	-	-	-	-	-	-
Boa Vista do Ramos .....	2.006	258	244	-	-	-	-	-	-	-	-	-
Ensino Fundamental .....	1.376	238	111	-	-	-	-	-	-	-	-	-
Ensino Médio .....	533	6	98	-	-	-	-	-	-	-	-	-
Educação de Jovens e Adultos.....	97	14	35	-	-	-	-	-	-	-	-	-
Maués .....	4.298	371	768	-	-	-	-	-	-	-	-	-
Ensino Fundamental .....	2.654	268	253	-	-	-	-	-	-	-	-	-
Ensino Médio .....	1.404	94	402	-	-	-	-	-	-	-	-	-
Educação de Jovens e Adultos.....	240	9	113	-	-	-	-	-	-	-	-	-
Nhamundá .....	2.139	200	282	-	-	-	-	-	-	-	-	-
Ensino Fundamental .....	1.386	146	63	-	-	-	-	-	-	-	-	-
Ensino Médio .....	644	52	166	-	-	-	-	-	-	-	-	-
Educação de Jovens e Adultos.....	109	2	53	-	-	-	-	-	-	-	-	-
Parintins .....	14.673	683	1.360	-	-	-	-	-	-	-	-	-
Ensino Fundamental .....	9.433	416	403	-	-	-	-	-	-	-	-	-
Ensino Médio .....	4.644	253	766	-	-	-	-	-	-	-	-	-
Educação de Jovens e Adultos.....	596	14	191	-	-	-	-	-	-	-	-	-

ANUÁRIO ESTATÍSTICO DO AMAZONAS

CAPÍTULO 12 - ENSINO

Tabela 12.18 - Movimento e rendimento escolar por dependência administrativa e nível de ensino, segundo as mesorregiões, microrregiões e municípios - 2007

continuação

MESORREGIÕES MICRORREGIÕES E MUNICÍPIOS	MOVIMENTO E RENDIMENTO ESCOLAR											
	Estadual			Municipal			Particular			Federal		
	Aprovado	Reprovado	Abandono	Aprovado	Reprovado	Abandono	Aprovado	Reprovado	Abandono	Aprovado	Reprovado	Abandono
São Sebastião do Uatumã .....	1.305	128	305	-	-	-	-	-	-	-	-	-
Ensino Fundamental .....	955	104	165	-	-	-	-	-	-	-	-	-
Ensino Médio .....	293	23	80	-	-	-	-	-	-	-	-	-
Educação de Jovens e Adultos.....	57	1	60	-	-	-	-	-	-	-	-	-
Urucará .....	1.870	169	243	-	-	-	-	-	-	-	-	-
Ensino Fundamental .....	1.154	154	131	-	-	-	-	-	-	-	-	-
Ensino Médio .....	716	15	112	-	-	-	-	-	-	-	-	-
Educação de Jovens e Adultos.....	-	-	-	-	-	-	-	-	-	-	-	-
<b>SUL AMAZONENSE .....</b>	<b>29.481</b>	<b>2.942</b>	<b>5.063</b>	-	-	-	-	-	-	-	-	-
Ensino Fundamental .....	20.141	2.388	2.579	-	-	-	-	-	-	-	-	-
Ensino Médio .....	7.089	352	1.214	-	-	-	-	-	-	-	-	-
Educação de Jovens e Adultos.....	2.251	202	1.270	-	-	-	-	-	-	-	-	-
<b>BOCA DO ACRE .....</b>	<b>4.881</b>	<b>457</b>	<b>770</b>	-	-	-	-	-	-	-	-	-
Ensino Fundamental .....	3.171	384	467	-	-	-	-	-	-	-	-	-
Ensino Médio .....	1.265	31	145	-	-	-	-	-	-	-	-	-
Educação de Jovens e Adultos.....	445	42	158	-	-	-	-	-	-	-	-	-
Boca do Acre .....	3.409	300	576	-	-	-	-	-	-	-	-	-
Ensino Fundamental .....	2.292	245	341	-	-	-	-	-	-	-	-	-
Ensino Médio .....	983	19	128	-	-	-	-	-	-	-	-	-
Educação de Jovens e Adultos.....	134	36	107	-	-	-	-	-	-	-	-	-
Pauini .....	1.472	157	194	-	-	-	-	-	-	-	-	-
Ensino Fundamental .....	879	139	126	-	-	-	-	-	-	-	-	-
Ensino Médio .....	282	12	17	-	-	-	-	-	-	-	-	-
Educação de Jovens e Adultos.....	311	6	51	-	-	-	-	-	-	-	-	-
<b>PURUS .....</b>	<b>7.028</b>	<b>749</b>	<b>1.093</b>	-	-	-	-	-	-	-	-	-
Ensino Fundamental .....	4.819	583	545	-	-	-	-	-	-	-	-	-
Ensino Médio .....	1.855	108	292	-	-	-	-	-	-	-	-	-
Educação de Jovens e Adultos.....	354	58	256	-	-	-	-	-	-	-	-	-
Canutama .....	1.371	217	250	-	-	-	-	-	-	-	-	-
Ensino Fundamental .....	1.032	164	122	-	-	-	-	-	-	-	-	-
Ensino Médio .....	293	19	54	-	-	-	-	-	-	-	-	-
Educação de Jovens e Adultos.....	46	34	74	-	-	-	-	-	-	-	-	-
Lábrea .....	3.659	412	608	-	-	-	-	-	-	-	-	-
Ensino Fundamental .....	2.508	308	319	-	-	-	-	-	-	-	-	-
Ensino Médio .....	1.067	82	191	-	-	-	-	-	-	-	-	-
Educação de Jovens e Adultos.....	84	22	98	-	-	-	-	-	-	-	-	-

## ANUÁRIO ESTATÍSTICO DO AMAZONAS

## CAPÍTULO 12 - ENSINO

Tabela 12.18 - Movimento e rendimento escolar por dependência administrativa e nível de ensino, segundo as mesorregiões, microrregiões e municípios - 2007

MESORREGIÕES MICRORREGIÕES E MUNICÍPIOS	MOVIMENTO E RENDIMENTO ESCOLAR												conclusão
	Estadual			Municipal			Particular			Federal			
	Aprovado	Reprovado	Abandono	Aprovado	Reprovado	Abandono	Aprovado	Reprovado	Abandono	Aprovado	Reprovado	Abandono	
Tapauá .....	1.998	120	235	-	-	-	-	-	-	-	-	-	-
Ensino Fundamental .....	1.279	111	104	-	-	-	-	-	-	-	-	-	-
Ensino Médio .....	495	7	47	-	-	-	-	-	-	-	-	-	-
Educação de Jovens e Adultos.....	224	2	84	-	-	-	-	-	-	-	-	-	-
<b>MADEIRA .....</b>	<b>17.572</b>	<b>1.736</b>	<b>3.200</b>	<b>-</b>	<b>-</b>	<b>-</b>	<b>-</b>	<b>-</b>	<b>-</b>	<b>-</b>	<b>-</b>	<b>-</b>	<b>-</b>
Ensino Fundamental .....	12.151	1.421	1.567	-	-	-	-	-	-	-	-	-	-
Ensino Médio .....	3.969	213	777	-	-	-	-	-	-	-	-	-	-
Educação de Jovens e Adultos.....	1.452	102	856	-	-	-	-	-	-	-	-	-	-
Apuí .....	1.534	109	266	-	-	-	-	-	-	-	-	-	-
Ensino Fundamental .....	992	98	48	-	-	-	-	-	-	-	-	-	-
Ensino Médio .....	391	11	138	-	-	-	-	-	-	-	-	-	-
Educação de Jovens e Adultos.....	151	-	80	-	-	-	-	-	-	-	-	-	-
Borba .....	3.572	331	489	-	-	-	-	-	-	-	-	-	-
Ensino Fundamental .....	2.689	266	296	-	-	-	-	-	-	-	-	-	-
Ensino Médio .....	663	25	89	-	-	-	-	-	-	-	-	-	-
Educação de Jovens e Adultos.....	220	40	104	-	-	-	-	-	-	-	-	-	-
Humaitá .....	5.503	785	1.185	-	-	-	-	-	-	-	-	-	-
Ensino Fundamental .....	3.819	635	563	-	-	-	-	-	-	-	-	-	-
Ensino Médio .....	1.239	134	356	-	-	-	-	-	-	-	-	-	-
Educação de Jovens e Adultos.....	445	16	266	-	-	-	-	-	-	-	-	-	-
Manicoré .....	4.758	329	729	-	-	-	-	-	-	-	-	-	-
Ensino Fundamental .....	3.155	269	317	-	-	-	-	-	-	-	-	-	-
Ensino Médio .....	1.131	33	129	-	-	-	-	-	-	-	-	-	-
Educação de Jovens e Adultos.....	472	27	283	-	-	-	-	-	-	-	-	-	-
Novo Aripuanã .....	2.205	182	531	-	-	-	-	-	-	-	-	-	-
Ensino Fundamental .....	1.496	153	343	-	-	-	-	-	-	-	-	-	-
Ensino Médio .....	545	10	65	-	-	-	-	-	-	-	-	-	-
Educação de Jovens e Adultos.....	164	19	123	-	-	-	-	-	-	-	-	-	-
<b>AMAZONAS .....</b>	<b>350.996</b>	<b>56.723</b>	<b>51.976</b>	<b>-</b>	<b>-</b>	<b>-</b>	<b>142</b>	<b>-</b>	<b>2</b>	<b>-</b>	<b>-</b>	<b>-</b>	<b>-</b>
Ensino Fundamental .....	228.142	39.589	22.336	-	-	-	142	-	-	-	-	-	-
Ensino Médio .....	107.123	15.119	16.228	-	-	-	-	-	-	-	-	-	-
Educação de Jovens e Adultos.....	15.731	2.015	13.412	-	-	-	-	-	-	-	-	-	-

FONTE: SEDUC

Informações referente ao ano de 2007, inclui a dependência administrativa (estadual)



EDUCAÇÃO SUPERIOR  
2005 / 2007



ANUÁRIO ESTATÍSTICO DO AMAZONAS

CAPÍTULO 12 - ENSINO SUPERIOR

Tabela 12.19 - Número de Instituições de Educação Superior por Organização Acadêmica e Localização (Capital e Interior), no Estado do Amazonas - 2005 - 2007

Categoria Administrativa	Instituições														
	Total			Universidades			Centro Universitários			Faculdades, Escolas e Institutos			CET/FAT		
	Total	Capital	Interior	Total	Capital	Interior	Total	Capital	Interior	Total	Capital	Interior	Total	Capital	Interior
<b>2005</b>	19	19	-	4	4	-	4	4	-	12	12	-	2	2	-
Pública.....	3	3	-	2	2	-	-	-	-	-	-	-	1	1	-
Federal.....	2	2	-	1	1	-	-	-	-	-	-	-	1	1	-
Estadual.....	1	1	-	1	1	-	-	-	-	-	-	-	-	-	-
Privada.....	16	16	-	2	2	-	4	4	-	12	12	-	1	1	-
Particular.....	12	12	-	-	-	-	3	3	-	9	9	-	-	-	-
Comum/Filantropica.....	4	4	-	-	-	-	1	1	-	3	3	-	-	-	-
<b>2006</b>	19	19	-	2	2	-	4	4	-	12	12	-	1	1	-
Pública.....	3	3	-	2	2	-	-	-	-	-	-	-	1	1	-
Federal.....	2	2	-	1	1	-	-	-	-	-	-	-	1	1	-
Estadual.....	1	1	-	1	1	-	-	-	-	-	-	-	-	-	-
Privada.....	16	16	-	-	-	-	4	4	-	12	12	-	-	-	-
Particular.....	12	12	-	-	-	-	3	3	-	9	9	-	-	-	-
Comum/Filantropica.....	4	4	-	-	-	-	1	1	-	3	3	-	-	-	-
<b>2007</b>	19	19	-	2	2	-	4	4	-	12	12	-	1	1	-
Pública.....	3	3	-	2	2	-	-	-	-	-	-	-	1	1	-
Federal.....	2	2	-	1	1	-	-	-	-	-	-	-	1	1	-
Estadual.....	1	1	-	1	1	-	-	-	-	-	-	-	-	-	-
Privada.....	16	16	-	-	-	-	4	4	-	12	12	-	-	-	-
Particular.....	12	12	-	-	-	-	3	3	-	9	9	-	-	-	-
Comum/Filantropica.....	4	4	-	-	-	-	1	1	-	3	3	-	-	-	-

Fonte: INEP

## ANUÁRIO ESTATÍSTICO DO AMAZONAS

## CAPÍTULO 12 - ENSINO SUPERIOR

Tabela 12.20 - Número de Docentes por Organização Acadêmica e Regime de Trabalho, no Estado do Amazonas - 2005 - 2007

Categoria Administrativa	Número de Docentes (Regime de trabalho)																			
	Total				Universidades				Centro Universitários				Faculdades, Escolas e Institutos				Centros de Educação Tecnológica			
	Total	Tempo Integral	Tempo Parcial	Horista	Total	Tempo Integral	Tempo Parcial	Horista	Total	Tempo Integral	Tempo Parcial	Horista	Total	Tempo Integral	Tempo Parcial	Horista	Total	Tempo Integral	Tempo Parcial	Horista
<b>2005</b>	3.956	2.236	794	926	1.897	1.607	290	-	1.203	265	350	588	584	98	148	338	272	266	6	-
Pública.....	2.169	1.873	296	-	1.897	1.607	290	-	-	-	-	-	-	-	-	-	272	266	6	-
Federal.....	1.332	1.235	97	-	1.060	969	91	-	-	-	-	-	-	-	-	-	272	266	6	-
Estadual.....	837	638	199	-	837	638	199	-	-	-	-	-	-	-	-	-	-	-	-	-
Privada.....	1.787	363	498	926	-	-	-	-	1.203	265	350	588	584	98	148	338	-	-	-	-
Particular.....	1.516	307	369	840	-	-	-	-	1.024	218	279	527	492	89	90	313	-	-	-	-
Comum/Filantropica.....	271	56	129	86	-	-	-	-	179	47	71	61	92	9	58	25	-	-	-	-
<b>2006</b>	3.894	2.141	648	1.105	1.924	1.645	279	-	1.092	241	183	668	661	56	168	437	217	199	18	-
Pública.....	2.141	1.844	297	-	1.924	1.645	279	-	-	-	-	-	-	-	-	-	217	199	18	-
Federal.....	1.237	1.123	114	-	1.020	924	96	-	-	-	-	-	-	-	-	-	217	199	18	-
Estadual.....	904	721	183	-	904	721	183	-	-	-	-	-	-	-	-	-	-	-	-	-
Privada.....	1.753	297	351	1.105	-	-	-	-	1.092	241	183	668	661	56	168	437	-	-	-	-
Particular.....	1.462	258	209	995	-	-	-	-	931	208	133	590	531	50	76	405	-	-	-	-
Comum/Filantropica.....	291	39	142	110	-	-	-	-	161	33	50	78	130	6	92	32	-	-	-	-
<b>2007</b>	4.660	2.516	791	1.353	2.235	1.923	312	-	1.478	303	215	960	709	105	220	384	238	185	44	9
Pública.....	2.473	2.108	356	9,0	2.235	1.923	312	-	-	-	-	-	-	-	-	-	238	185	44	9
Federal.....	1.469	1.298	162	9,0	1.231	1.113	118	-	-	-	-	-	-	-	-	-	238	185	44	9
Estadual.....	1.004	810	194	-	1.004	810	194	-	-	-	-	-	-	-	-	-	-	0	0	0
Privada.....	2.187	408	435	1.344	-	-	-	-	1.478	303	215	960	709	105	220	384	-	-	-	-
Particular.....	1.883	344	298	1.241	-	-	-	-	1.330	279	150	901	553	65	148	340	0	-	-	-
Comum/Filantropica.....	304	64	137	103	0	-	-	-	148	24	65	59	156	40	72	44	0	-	-	-

Fonte: INEP

ANUÁRIO ESTATÍSTICO DO AMAZONAS

CAPÍTULO 12 - ENSINO SUPERIOR

Tabela 12.21 - Número de Docentes (em Exercício e Afastados), por Organização Acadêmica e Grau de Formação, no Estado do Amazonas - 2005 - 2007

Categoria Administrativa	Número de Docentes (Grau de Formação)																													
	Total						Universidades						Centro Universitários						Faculdades, Escolas e Institutos						Centros de Educação Tecnológica					
	Total	Sem Graduação	Graduação	Especialização	Mestrado	Doutorado	Total	Sem Graduação	Graduação	Especialização	Mestrado	Doutorado	Total	Sem Graduação	Graduação	Especialização	Mestrado	Doutorado	Total	Sem Graduação	Graduação	Especialização	Mestrado	Doutorado	Total	Sem Graduação	Graduação	Especialização	Mestrado	Doutorado
<b>2005</b>	3.956	2	420	1.585	1.452	497	1.897	-	221	596	694	386	1.203	-	56	578	498	71	584	-	46	289	218	31	272	2	97	122	42	9
Pública.....	2.169	2	318	718	736	395	1.897	-	221	596	694	386	-	-	-	-	-	-	-	-	-	-	-	-	272	2	97	122	42	9
Federal.....	1.332	2	266	356	427	281	1.060	-	169	234	385	272	-	-	-	-	-	-	-	-	-	-	-	-	272	2	97	122	42	9
Estadual.....	837	-	52	362	309	114	837	-	52	362	309	114	-	-	-	-	-	-	-	-	-	-	-	-	-	-	-	-	-	-
Privada.....	1.787	-	102	867	716	102	-	-	-	-	-	-	1.203	-	56	578	498	71	584	-	46	289	218	31	-	-	-	-	-	-
Particular.....	1.516	-	81	768	577	90	-	-	-	-	-	-	1.024	-	37	507	420	60	492	-	44	261	157	30	-	-	-	-	-	-
Comum/Filantropica.....	271	-	21	99	139	12	-	-	-	-	-	-	179	-	19	71	78	11	92	-	2	28	61	1	-	-	-	-	-	-
<b>2006</b>	3.894	-	317	1.553	1.493	531	1.924	-	229	573	705	417	1.092	-	17	506	494	75	1.242	-	621	355	235	31	217	-	31	119	59	8
Pública.....	2.141	-	260	692	764	425	1.924	-	229	573	705	417	-	-	-	-	-	-	-	-	-	-	-	-	217	-	31	119	59	8
Federal.....	1.237	-	196	297	440	304	1.020	-	165	178	381	296	-	-	-	-	-	-	-	-	-	-	-	-	217	-	31	119	59	8
Estadual.....	904	-	64	395	324	121	904	-	64	395	324	121	-	-	-	-	-	-	-	-	-	-	-	-	-	-	-	-	-	
Privada.....	1.753	-	57	861	729	106	-	-	-	-	-	-	1.092	-	17	506	494	75	1.242	-	621	355	235	31	-	-	-	-	-	-
Particular.....	1.462	-	48	739	586	89	-	-	-	-	-	-	931	-	8	447	413	63	531	-	40	292	173	26	-	-	-	-	-	-
Comum/Filantropica.....	291	-	9	122	143	17	-	-	-	-	-	-	161	-	9	59	81	12	130	-	-	63	62	5	-	-	-	-	-	-
<b>2007</b>	4.660	3	501	1.846	1.673	637	2.235	-	362	625	745	503	1.478	-	32	756	600	90	709	-	52	352	275	30	238	3	55	113	53	14
Pública.....	2.473	3	417	738	798	517	2.235	-	362	625	745	503	-	-	-	-	-	-	-	-	-	-	-	-	238	3	55	113	53	14
Federal.....	1.469	3	351	286	471	358	1.231	-	296	173	418	344	-	-	-	-	-	-	-	-	-	-	-	-	238	3	55	113	53	14
Estadual.....	1.004	-	66	452	327	159	1.004	-	66	452	327	159	-	-	-	-	-	-	-	-	-	-	-	-	-	-	-	-	-	
Privada.....	2.187	-	84	1.108	875	120	-	-	-	-	-	-	1.478	-	32	756	600	90	709	-	52	352	275	30	-	-	-	-	-	-
Particular.....	1.883	-	74	965	737	107	-	-	-	-	-	-	1.330	-	22	693	533	82	553	-	52	272	204	25	-	-	-	-	-	-
Comum/Filantropica.....	304	-	10	143	138	13	-	-	-	-	-	-	148	-	10	63	67	8	156	-	-	80	71	5	-	-	-	-	-	-

Fonte: INEP  
 NOTA: O mesmo professor pode exercer funções docentes em uma ou mais instituições.

## ANUÁRIO ESTATÍSTICO DO AMAZONAS

## CAPÍTULO 12 - ENSINO SUPERIOR

Tabela 12.22 - Número de Docentes por Organização Acadêmica e Sexo, no Estado do Amazonas - 2005 - 2007

Categoria Administrativa	Número de docentes (Sexo)														
	Total			Universidades			Centro Universitários			Faculdades, Escolas e Institutos			Centros de Educação Tecnológica		
	Total	Masculino	Feminino	Total	Masculino	Feminino	Total	Masculino	Feminino	Total	Masculino	Feminino	Total	Masculino	Feminino
<b>2005</b>	3.956	2.174	1.782	1.897	1.075	822	1.203	621	582	584	310	274	272	168	104
Pública.....	2.169	1.243	926	1.897	1.075	822	-	-	-	-	-	-	272	168	104
Federal.....	1.332	767	565	1.060	599	461	-	-	-	-	-	-	272	168	104
Estadual.....	837	476	361	837	476	361	-	-	-	-	-	-	-	-	-
Privada.....	1.787	931	856	-	-	-	1.203	621	582	584	310	274	-	-	-
Particular.....	1.516	781	735	-	-	-	1.024	507	517	492	274	218	-	-	-
Comum/Filantropica.....	271	150	121	-	-	-	179	114	65	92	36	56	-	-	-
<b>2006</b>	3.894	2.128	1.766	1.924	1.067	857	1.092	564	528	661	352	309	217	145	72
Pública.....	2.141	1.212	929	1.924	1.067	857	-	-	-	-	-	-	217	145	72
Federal.....	1.237	728	509	1.020	583	437	-	-	-	-	-	-	217	145	72
Estadual.....	904	484	420	904	484	420	-	-	-	-	-	-	-	-	-
Privada.....	1.753	916	837	-	-	-	1.092	564	528	661	352	309	-	-	-
Particular.....	1.462	741	721	-	-	-	931	455	476	531	286	245	-	-	-
Comum/Filantropica.....	291	175	116	-	-	-	161	109	52	130	66	64	-	-	-
<b>2007</b>	4.660	2.496	2.164	2.235	1.212	1.023	1.478	737	741	709	388	321	238	159	79
Pública.....	2.473	1.371	1.102	2.235	1.212	1.023	-	-	-	-	-	-	238	159	79
Federal.....	1.469	836	633	1.231	677	554	-	-	-	-	-	-	238	159	79
Estadual.....	1.004	535	469	1.004	535	469	-	-	-	-	-	-	-	-	-
Privada.....	2.187	1.125	1.062	-	-	-	1.478	737	741	709	388	321	-	-	-
Particular.....	1.883	945	938	-	-	-	1.330	639	691	553	306	247	-	-	-
Comum/Filantropica.....	304	180	124	-	-	-	148	98	50	156	82	74	-	-	-

Fonte: INEP

ANUÁRIO ESTATÍSTICO DO AMAZONAS

CAPÍTULO 12 - ENSINO SUPERIOR

Tabela 12.23 - Número de Cursos de Educação Superior por Organização Acadêmica e Localização (Capital e Interior), no Estado do Amazonas - 2005 / 2007

Categoria Administrativa	Número de Cursos														
	Total			Universidades			Centro Universitários			Faculdades, Escolas e Institutos			Centros de Educação Tecnológica		
	Total	Capital	Interior	Total	Capital	Interior	Total	Capital	Interior	Total	Capital	Interior	Total	Capital	Interior
<b>2005</b>	395	240	155	261	106	155	85	85	-	42	42	-	7	7	-
Pública.....	237	82	155	230	75	155	-	-	-	-	-	-	7	7	-
Federal.....	93	50	43	86	43	43	-	-	-	-	-	-	7	7	-
Estadual.....	144	32	112	144	32	112	-	-	-	-	-	-	-	-	-
Privada.....	158	158	-	31	31	-	85	85	-	42	42	-	-	-	-
Particular.....	126	126	-	31	31	-	63	63	-	32	32	-	-	-	-
Comum/Filantropica....	32	32	-	-	-	-	22	22	-	10	10	-	-	-	-
<b>2006</b>	429	262	167	280	113	167	99	99	-	43	43	-	7	7	-
Pública.....	255	88	167	248	81	167	-	-	-	-	-	-	7	7	-
Federal.....	98	55	43	91	48	43	-	-	-	-	-	-	7	7	-
Estadual.....	157	33	124	157	33	124	-	-	-	-	-	-	-	-	-
Privada.....	174	174	-	32	32	-	99	99	-	43	43	-	-	-	-
Particular.....	141	141	-	32	32	-	76	76	-	33	33	-	-	-	-
Comum/Filantropica....	33	33	-	-	-	-	23	23	-	10	10	-	-	-	-
<b>2007</b>	474	282	192	307	115	192	103	103	-	55	55	-	9	9	-
Pública.....	286	94	192	277	85	192	-	-	-	-	-	-	9	9	-
Federal.....	113	58	55	104	49	55	-	-	-	-	-	-	9	9	-
Estadual.....	173	36	137	173	36	137	-	-	-	-	-	-	-	-	-
Privada.....	188	188	-	30	30	-	103	103	-	55	55	-	-	-	-
Particular.....	151	151	-	30	30	-	78	78	-	43	43	-	-	-	-
Comum/Filantropica....	37	37	-	-	-	-	25	25	-	12	12	-	-	-	-

Fonte: INEP

## ANUÁRIO ESTATÍSTICO DO AMAZONAS

## CAPÍTULO 12 - ENSINO SUPERIOR

Tabela 12.24 - Número de Vagas Oferecidas, Candidatos Inscritos e Ingressos, por Vestibular nos Cursos de Educação Superior por Organização Acadêmica - 2005 - 2007

Categoria Administrativa	Número de Vagas Oferecidas, Inscrição e Ingressos														
	Total Geral			Universidades			Centro Universitários			Faculdades, Escolas e Institutos			Centros de Educação Tecnológica		
	Vagas Oferecidas	Candidatos Inscritos	Ingressos por Vestibular	Vagas Oferecidas	Candidatos Inscritos	Ingressos por Vestibular	Vagas Oferecidas	Candidatos Inscritos	Ingressos por Vestibular	Vagas Oferecidas	Candidatos Inscritos	Ingressos por Vestibular	Vagas Oferecidas	Candidatos Inscritos	Ingressos por Vestibular
<b>2005</b>	36.018	111.874	20.253	15.914	80.077	6.351	14.235	23.968	10.030	5.669	6.989	3.672	200	840	200
Pública.....	5.114	76.854	4.879	4.914	76.014	4.679	-	-	-	-	-	-	200	840	200
Federal.....	2.464	27.214	2.454	2.264	26.374	2.254	-	-	-	-	-	-	200	840	200
Estadual.....	2.650	49.640	2.425	2.650	49.640	2.425	-	-	-	-	-	-	-	-	-
Privada.....	30.904	35.020	15.374	11.000	4.063	1.672	14.235	23.968	10.030	5.669	6.989	3.672	-	-	-
Particular.....	25.909	31.799	13.065	11.000	4.063	1.672	10.845	21.904	8.731	4.064	5.832	2.662	-	-	-
Comum/Filantropica.....	4.995	3.221	2.309	-	-	-	3.390	2.064	1.299	1.605	1.157	1.010	-	-	-
<b>2006</b>	41.046	161.146	24.836	18.663	96.508	8.628	16.343	53.281	12.092	5.840	9.091	3.916	200	2.266	200
Pública.....	7.038	94.223	6.573	6.838	91.957	6.373	-	-	-	-	-	-	200	2.266	200
Federal.....	3.122	30.046	3.107	2.922	27.780	2.907	-	-	-	-	-	-	200	2.266	200
Estadual.....	3.916	64.177	3.466	3.916	64.177	3.466	-	-	-	-	-	-	-	-	-
Privada.....	34.008	66.923	18.263	11.825	4.551	2.255	16.343	53.281	12.092	5.840	9.091	3.916	-	-	-
Particular.....	30.062	61.638	15.990	11.825	4.551	2.255	13.885	51.459	10.896	4.352	5.628	2.839	-	-	-
Comum/Filantropica.....	3.946	5.285	2.273	-	-	-	2.458	1.822	1.196	1.488	3.463	1.077	-	-	-
<b>2007</b>	44.312	162.870	28.690	17.903	89.480	9.892	17.831	57.312	13.817	8.258	13.107	4.670	320	2.971	311
Pública.....	7.543	87.769	7.503	7.223	84.798	7.192	-	-	-	-	-	-	320	2.971	311
Federal.....	3.677	33.532	3.773	3.357	30.561	3.462	-	-	-	-	-	-	320	2.971	311
Estadual.....	3.866	54.237	3.730	3.866	54.237	3.730	-	-	-	-	-	-	-	-	-
Privada.....	36.769	75.101	21.187	10.680	4.682	2.700	17.831	57.312	13.817	8.258	13.107	4.670	-	-	-
Particular.....	33.549	69.185	19.128	10.680	4.682	2.700	15.691	55.348	12.614	7.178	9.155	3.814	-	-	-
Comum/Filantropica.....	3.220	5.916	2.059	-	-	-	2.140	1.964	1.203	1.080	3.952	856	-	-	-

Fonte: INEP



**ANUÁRIO ESTATÍSTICO DO AMAZONAS**

**CAPÍTULO 12 - ENSINO SUPERIOR**

**Tabela 12.25 - Matrícula em Cursos de Educação Superior por Organização Acadêmica e Localização (Capital e Interior), no Estado do Amazonas - 2005 - 2007**

Categoria Administrativa	Matrícula em Cursos														
	Total			Universidades			Centro Universitários			Faculdades, Escolas e Institutos			Centros de Educação Tecnológica		
	Total	Capital	Interior	Total	Capital	Interior	Total	Capital	Interior	Total	Capital	Interior	Total	Capital	Interior
<b>2005</b>	74.175	66.042	8.133	35.391	27.258	8.133	29.203	29.203	-	8.677	8.677	-	904	904	-
Pública.....	31.559	23.426	8.133	30.655	22.522	8.133	-	-	-	-	-	-	904	904	-
Federal.....	17.348	14.663	2.685	16.444	13.759	2.685	-	-	-	-	-	-	904	904	-
Estadual.....	14.211	8.763	5.448	14.211	8.763	5.448	-	-	-	-	-	-	-	-	-
Privada.....	42.616	42.616	-	4.736	4.736	-	29.203	29.203	-	8.677	8.677	-	-	-	-
Particular.....	37.183	37.183	-	4.736	4.736	-	25.330	25.330	-	7.117	7.117	-	-	-	-
Comum/Filantropica.....	5.433	5.433	-	-	-	-	3.873	3.873	-	1.560	1.560	-	-	-	-
<b>2006</b>	88.269	73.500	14.769	43.486	28.717	14.769	32.682	32.682	-	11.053	11.053	-	1.048	1.048	-
Pública.....	39.358	24.589	14.769	38.310	23.541	14.769	-	-	-	-	-	-	1.048	1.048	-
Federal.....	18.162	16.407	1.755	17.114	15.359	1.755	-	-	-	-	-	-	1.048	1.048	-
Estadual.....	21.196	8.182	13.014	21.196	8.182	13.014	-	-	-	-	-	-	-	-	-
Privada.....	48.911	48.911	-	5.176	5.176	-	32.682	32.682	-	11.053	11.053	-	-	-	-
Particular.....	42.364	42.364	-	5.176	5.176	-	28.769	28.769	-	8.419	8.419	-	-	-	-
Comum/Filantropica.....	6.547	6.547	-	-	-	-	3.913	3.913	-	2.634	2.634	-	-	-	-
<b>2007</b>	93.817	77.028	16.789	44.800	28.011	16.789	35.483	35.483	-	12.224	12.224	-	1.310	1.310	-
Pública.....	40.409	23.620	16.789	39.099	22.310	16.789	-	-	-	-	-	-	1.310	1.310	-
Federal.....	16.596	14.453	2.143	15.286	13.143	2.143	-	-	-	-	-	-	1.310	1.310	-
Estadual.....	23.813	9.167	14.646	23.813	9.167	14.646	-	-	-	-	-	-	-	-	-
Privada.....	53.408	53.408	-	5.701	5.701	-	35.483	35.483	-	12.224	12.224	-	-	-	-
Particular.....	46.844	46.844	-	5.701	5.701	-	31.798	31.798	-	9.345	9.345	-	-	-	-
Comum/Filantropica.....	6.564	6.564	-	-	-	-	3.685	3.685	-	2.879	2.879	-	-	-	-

## ANUÁRIO ESTATÍSTICO DO AMAZONAS

## CAPÍTULO 12 - ENSINO SUPERIOR

Tabela 12.26 - Matrícula em Cursos de Educação Superior por Organização Acadêmica e Turno, no Estado do Amazonas - 2005 - 2007

Categoria Administrativa	Matrícula (Turno)														
	Total			Universidades			Centro Universitários			Faculdades, Escolas e Institutos			Centros de Educação Tecnológica		
	Total	Diurno	Noturno	Total	Diurno	Noturno	Total	Diurno	Noturno	Total	Diurno	Noturno	Total	Diurno	Noturno
<b>2005</b>	74.175	31.647	42.528	35.391	24.074	11.317	29.203	5.759	23.444	8.677	1.241	7.436	904	573	331
Pública.....	31.559	23.176	8.383	30.655	22.603	8.052	-	-	-	-	-	-	904	573	331
Federal.....	17.348	13.822	3.526	16.444	13.249	3.195	-	-	-	-	-	-	904	573	331
Estadual.....	14.211	9.354	4.857	14.211	9.354	4.857	-	-	-	-	-	-	-	-	-
Privada.....	42.616	8.471	34.145	4.736	1.471	3.265	29.203	5.759	23.444	8.677	1.241	7.436	-	-	-
Particular.....	37.183	8.188	28.995	4.736	1.471	3.265	25.330	5.476	19.854	7.117	1.241	5.876	-	-	-
Comum/Filantropica.....	5.433	283	5.150	-	-	-	3.873	283	3.590	1.560	-	1.560	-	-	-
<b>2006</b>	88.269	40.411	47.858	43.486	31.157	12.329	32.682	6.976	25.706	11.053	1.597	9.456	1.048	681	367
Pública.....	39.358	30.380	8.978	38.310	29.699	8.611	-	-	-	-	-	-	1.048	681	367
Federal.....	18.162	14.098	4.064	17.114	13.417	3.697	-	-	-	-	-	-	1.048	681	367
Estadual.....	21.196	16.282	4.914	21.196	16.282	4.914	-	-	-	-	-	-	-	-	-
Privada.....	48.911	10.031	38.880	5.176	1.458	3.718	32.682	6.976	25.706	11.053	1.597	9.456	-	-	-
Particular.....	42.364	9.748	32.616	5.176	1.458	3.718	28.769	6.693	22.076	8.419	1.597	6.822	-	-	-
Comum/Filantropica.....	6.547	283	6.264	-	-	-	3.913	283	3.630	2.634	-	2.634	-	-	-
<b>2007</b>	93.817	41.629	52.188	44.800	30.603	14.197	35.483	8.630	26.853	12.224	1.762	10.462	1.310	634	676
Pública.....	40.409	30.156	10.253	39.099	29.522	9.577	-	-	-	-	-	-	1.310	634	676
Federal.....	16.596	12.233	4.363	15.286	11.599	3.687	-	-	-	-	-	-	1.310	634	676
Estadual.....	23.813	17.923	5.890	23.813	17.923	5.890	-	-	-	-	-	-	-	-	-
Privada.....	53.408	11.473	41.935	5.701	1.081	4.620	35.483	8.630	26.853	12.224	1.762	10.462	-	-	-
Particular.....	46.844	11.184	35.660	5.701	1.081	4.620	31.798	8.341	23.457	9.345	1.762	7.583	-	-	-
Comum/Filantropica.....	6.564	289	6.275	-	-	-	3.685	289	3.396	2.879	-	2.879	-	-	-

Fonte: INEP

**ANUÁRIO ESTATÍSTICO DO AMAZONAS**

**CAPÍTULO 12 - ENSINO SUPERIOR**

**Tabela 12.27 - Matrícula em Cursos de Educação Superior por Organização Acadêmica e Sexo dos matriculados no Estado do Amazonas - 2005 - 2007**

Categoria Administrativa	Matrícula (Sexo)														
	Total			Universidades			Centro Universitários			Faculdades, Escolas e Institutos			Centros de Educação Tecnológica		
	Total	Masculino	Feminino	Total	Masculino	Feminino	Total	Masculino	Feminino	Total	Masculino	Feminino	Total	Masculino	Feminino
<b>2005</b>	74.175	32.922	41.253	35.391	16.665	18.726	29.203	11.961	17.242	8.677	3.761	4.916	904	535	369
Pública.....	31.559	15.269	16.290	30.655	14.734	15.921	-	-	-	-	-	-	904	535	369
Federal.....	17.348	8.516	8.832	16.444	7.981	8.463	-	-	-	-	-	-	904	535	369
Estadual.....	14.211	6.753	7.458	14.211	6.753	7.458	-	-	-	-	-	-	-	-	-
Privada.....	42.616	17.653	24.963	4.736	1.931	2.805	29.203	11.961	17.242	8.677	3.761	4.916	-	-	-
Particular.....	37.183	15.117	22.066	4.736	1.931	2.805	25.330	9.864	15.466	7.117	3.322	3.795	-	-	-
Comum/Filantropica.....	5.433	2.536	2.897	-	-	-	3.873	2.097	1.776	1.560	439	1.121	-	-	-
<b>2006</b>	88.269	39.279	48.990	43.486	20.421	23.065	32.682	13.436	19.246	11.053	4.803	6.250	1.048	619	429
Pública.....	39.358	18.864	20.494	38.310	18.245	20.065	-	-	-	-	-	-	1.048	619	429
Federal.....	18.162	9.079	9.083	17.114	8.460	8.654	-	-	-	-	-	-	1.048	619	429
Estadual.....	21.196	9.785	11.411	21.196	9.785	11.411	-	-	-	-	-	-	-	-	-
Privada.....	48.911	20.415	28.496	5.176	2.176	3.000	32.682	13.436	19.246	11.053	4.803	6.250	-	-	-
Particular.....	42.364	17.444	24.920	5.176	2.176	3.000	28.769	11.284	17.485	8.419	3.984	4.435	-	-	-
Comum/Filantropica.....	6.547	2.971	3.576	-	-	-	3.913	2.152	1.761	2.634	819	1.815	-	-	-
<b>2007</b>	93.817	42.426	51.391	44.800	21.388	23.412	35.483	14.903	20.580	12.224	5.363	6.861	1.310	772	538
Pública.....	40.409	19.278	21.131	39.099	18.506	20.593	-	-	-	-	-	-	1.310	772	538
Federal.....	16.596	7.908	8.688	15.286	7.136	8.150	-	-	-	-	-	-	1.310	772	538
Estadual.....	23.813	11.370	12.443	23.813	11.370	12.443	-	-	-	-	-	-	-	-	-
Privada.....	53.408	23.148	30.260	5.701	2.882	2.819	35.483	14.903	20.580	12.224	5.363	6.861	-	-	-
Particular.....	46.844	20.147	26.697	5.701	2.882	2.819	31.798	12.873	18.925	9.345	4.392	4.953	-	-	-
Comum/Filantropica.....	6.564	3.001	3.563	-	-	-	3.685	2.030	1.655	2.879	971	1.908	-	-	-

Fonte: INEP

## ANUÁRIO ESTATÍSTICO DO AMAZONAS

## CAPÍTULO 12 - ENSINO SUPERIOR

Tabela 12.28 - Número de Concluintes de Educação Superior por Organização Acadêmica e Localização (Capital e Interior), no Estado do Amazonas - 2005 - 2007

Categoria Administrativa	Número de Cursos														
	Total			Universidades			Centro Universitários			Faculdades, Escolas e Institutos			Centros de Educação Tecnológica		
	Total	Capital	Interior	Total	Capital	Interior	Total	Capital	Interior	Total	Capital	Interior	Total	Capital	Interior
<b>2005</b>	10.645	9.250	1.395	5.506	4.111	1.395	3.951	3.951	-	1.159	1.159	-	29	29	-
Pública.....	4.634	3.239	1.395	4.605	3.210	1.395	-	-	-	-	-	-	29	29	-
Federal.....	2.157	1.344	813	2.128	1.315	813	-	-	-	-	-	-	29	29	-
Estadual.....	2.477	1.895	582	2.477	1.895	582	-	-	-	-	-	-	-	-	-
Privada.....	6.011	6.011	-	901	901	-	3.951	3.951	-	1.159	1.159	-	-	-	-
Particular.....	4.628	4.628	-	901	901	-	3.013	3.013	-	714	714	-	-	-	-
Comum/Filantropica.....	1.383	1.383	-	-	-	-	938	938	-	445	445	-	-	-	-
<b>2006</b>	11.413	10.479	934	4.230	3.296	934	5.713	5.713	-	1.377	1.377	-	93	93	-
Pública.....	3.293	2.359	934	3.200	2.266	934	-	-	-	-	-	-	93	93	-
Federal.....	2.140	1.742	398	2.047	1.649	398	-	-	-	-	-	-	93	93	-
Estadual.....	1.153	617	536	1.153	617	536	-	-	-	-	-	-	-	-	-
Privada.....	8.120	8.120	-	1.030	1.030	-	5.713	5.713	-	1.377	1.377	-	-	-	-
Particular.....	7.028	7.028	-	1.030	1.030	-	4.825	4.825	-	1.173	1.173	-	-	-	-
Comum/Filantropica.....	1.092	1.092	-	-	-	-	888	888	-	204	204	-	-	-	-
<b>2007</b>	10.502	9.284	1.218	4.783	3.565	1.218	4.602	4.602	-	1.036	1.036	-	81	81	-
Pública.....	3.664	2.446	1.218	3.583	2.365	1.218	-	-	-	-	-	-	81	81	-
Federal.....	1.990	1.807	183	1.909	1.726	183	-	-	-	-	-	-	81	81	-
Estadual.....	1.674	639	1.035	1.674	639	1.035	-	-	-	-	-	-	-	-	-
Privada.....	6.838	6.838	-	1.200	1.200	-	4.602	4.602	-	1.036	1.036	-	-	-	-
Particular.....	5.520	5.520	-	1.200	1.200	-	3.500	3.500	-	820	820	-	-	-	-
Comum/Filantropica.....	1.318	1.318	-	-	-	-	1.102	1.102	-	216	216	-	-	-	-

Fonte: INEP

**ANUÁRIO ESTATÍSTICO DO AMAZONAS**

**CAPÍTULO 12 - ENSINO SUPERIOR**

**Tabela 12.29- Número de Concluintes de Educação Superior por Organização Acadêmica e Turno, no Estado do Amazonas - 2005 - 2007**

Categoria Administrativa	Número de Concluintes (Turno)														
	Total Geral			Universidades			Centro Universitários			Faculdades, Escolas e Institutos			Centros de Educação Tecnológica		
	Total	Diurno	Noturno	Total	Diurno	Noturno	Total	Diurno	Noturno	Total	Diurno	Noturno	Total	Diurno	Noturno
<b>2005</b>	10.645	4.221	6.424	5.506	3.329	2.177	3.951	810	3.141	1.159	53	1.106	29	29	-
Pública.....	4.634	3.143	1.491	4.605	3.114	1.491	-	-	-	-	-	-	29	29	-
Federal.....	2.157	1.980	177	2.128	1.951	177	-	-	-	-	-	-	29	29	-
Estadual.....	2.477	1.163	1.314	2.477	1.163	1.314	-	-	-	-	-	-	-	-	-
Privada.....	6.011	1.078	4.933	901	215	686	3.951	810	3.141	1.159	53	1.106	-	-	-
Particular.....	4.628	985	3.643	901	215	686	3.013	717	2.296	714	53	661	-	-	-
Comum/Filantropica.....	1.383	93	1.290	-	-	-	938	93	845	445	-	445	-	-	-
<b>2006</b>	11.413	4.275	7.138	4.230	2.897	1.333	5.713	1.160	4.553	1.377	192	1.185	93	26	-
Pública.....	3.293	2.569	724	3.200	2.543	657	-	-	-	-	-	-	93	26	-
Federal.....	2.140	1.809	331	2.047	1.783	264	-	-	-	-	-	-	93	26	67,0
Estadual.....	1.153	760	393	1.153	760	393	-	-	-	-	-	-	-	-	-
Privada.....	8.120	1.706	6.414	1.030	354	676	5.713	1.160	4.553	1.377	192	1.185	-	-	-
Particular.....	7.028	1.675	5.353	1.030	354	676	4.825	1.129	3.696	1.173	192	981	-	-	-
Comum/Filantropica.....	1.092	31	1.061	-	-	-	888	31	857	204	-	204	-	-	-
<b>2007</b>	0	0	0	0	0	0	0	0	0	0	0	0	0	0	-
Pública.....	0	0	0	0	0	0	-	-	-	-	-	-	0	0	-
Federal.....	0	0	0	0	0	0	-	-	-	-	-	-	0	-	-
Estadual.....	0	0	0	0	0	0	-	-	-	-	-	-	-	-	-
Privada.....	0	0	0	0	0	0	0	0	0	0	0	0	-	-	-
Particular.....	0	0	0	0	0	0	-	-	-	-	-	-	-	-	-
Comum/Filantropica.....	0	0	0	-	-	-	-	-	-	-	-	-	-	-	-

Fonte: INEP

## ANUÁRIO ESTATÍSTICO DO AMAZONAS

## CAPÍTULO 12 - ENSINO SUPERIOR

Tabela 12.30 - Número de Concluintes de Educação Superior por Organização Acadêmica e Sexo dos Concluintes no Estado do Amazonas - 2005 - 2007

Categoria Administrativa	Número de Concluintes (Sexo)														
	Total Geral			Universidades			Centro Universitários			Faculdades, Escolas e Institutos			Centros de Educação Tecnológica		
	Total	Masculino	Feminino	Total	Masculino	Feminino	Total	Masculino	Feminino	Total	Masculino	Feminino	Total	Masculino	Feminino
<b>2005</b>	10.645	3.479	7.166	5.506	1.705	3.801	3.013	920	2.093	1.159	311	848	29	17	12
Pública.....	4.634	1.355	3.279	4.605	1.338	3.267	-	-	-	-	-	-	29	17	12
Federal.....	2.157	892	1.265	2.128	875	1.253	-	-	-	-	-	-	29	17	12
Estadual.....	2.477	463	2.014	2.477	463	2.014	-	-	-	-	-	-	-	-	-
Privada.....	6.011	2.124	3.887	901	367	534	3.013	920	2.093	1.159	311	848	-	-	-
Particular.....	4.628	1.529	3.099	901	367	534	3.013	920	2.093	714	242	472	-	-	-
Comum/Filantropica.....	1.383	595	788	-	-	-	938	526	412	445	69	376	-	-	-
<b>2006</b>	11.413	4.016	7.397	4.230	1.650	2.580	4.825	1.424	3.401	1.377	422	955	93	38	55
Pública.....	3.293	1.231	2.062	3.200	1.193	2.007	-	-	-	-	-	-	93	38	55
Federal.....	2.140	742	1.398	2.047	704	1.343	-	-	-	-	-	-	93	38	55
Estadual.....	1.153	489	664	1.153	489	664	-	-	-	-	-	-	-	-	-
Privada.....	8.120	2.785	5.335	1.030	457	573	4.825	1.424	3.401	1.377	422	955	-	-	-
Particular.....	7.028	2.284	4.744	1.030	457	573	4.825	1.424	3.401	1.173	403	770	-	-	-
Comum/Filantropica.....	1.092	501	591	-	-	-	888	482	406	204	19	185	-	-	-
<b>2007</b>															
Pública.....															
Federal.....															
Estadual.....															
Privada.....															
Particular.....															
Comum/Filantropica.....															

Fonte: INEP

## ANUÁRIO ESTATÍSTICO DO AMAZONAS

### CAPÍTULO 12 - ENSINO SUPERIOR

Tabela 12.31 - Instituições de Educação Superior por Organização Acadêmica e Categoria Administrativa no Estado do Amazonas - 2006

Instituições	Organização Acadêmica	Categoria Administrativa
1. Centro Federal de Educação Tecnológica do Amazonas - CEFET	Centro Federal de Educação Tecnológica	Pública Federal
2. Centro Universitário de Ensino Superior do Amazonas - CIESA	Centro Universitário	Privada
3. Centro Universitário do Norte - UNINORTE	Centro Universitário	Privada
4. Centro Universitário Luterano de Manaus - CEULM / ULBRA	Centro Universitário	Privada
5. Centro Universitário Nilton Lins - UNINILTON LINS	Centro Universitário	Privada
6. Escola Superior Batista do Amazonas - ESBAM	Instituto Superior ou Escola Superior	
7. Faculdade Boas Novas de Ciências Teológicas, Sociais e Biotecnológicas - FBNCTSB	Faculdade	Privada
8. Faculdade de Design Gráfico - FMFDESIGN	Faculdade	Privada
9. Faculdade de Odontologia de Manaus - FOM	Faculdade	Privada
10. Faculdade do Amazonas - CIEC ODONT	Faculdade	Privada
11. Faculdade La Salle - UNILASALLE	Faculdade	Privada
12. Faculdade Literatus - FAL	Faculdade	Privada
13. Faculdade Martha Falcão - FMF	Faculdade	Privada
14. Faculdade Metropolitana de Manaus - FAMETRO	Faculdade	Privada
15. Faculdade Salesiana Dom Bosco - FSDB	Faculdade	Privada
16. Faculdade Táhirih - FT	Faculdade	Privada
17. Instituto de Ensino Superior Fucapi - GESF	Instituto Superior ou Escola Superior	Privada
18. Instituto de Ensino Superior Materdei - IES/MATERDEI	Instituto Superior ou Escola Superior	Privada
19. Universidade do Estado do Amazonas - UEA	Universidade	Estadual
20. Universidade Federal do Amazonas - UFAM	Universidade	Federal

Fonte: INEP

## ANUÁRIO ESTATÍSTICO DO AM DOMICÍLIOS PARTICULARES PERMANENTES

## CAPÍTULO 13 - DOMICÍLIOS PARTICULARES

Tabela 13.1- Domicílios particulares permanentes, segundo algumas características: tipo, condição de ocupação e saneamento - 2006 - 2008

CARACTERÍSTICAS DO DOMICÍLIO	DOMICÍLIOS PARTICULARES PERMANENTES									MORADORES EM DOMICÍLIOS PARTICULARES PERMANENTES								
	2006			2007			2008			2006			2007			2008		
	Total	Urbana	Rural	Total	Urbana	Rural	Total	Urbana	Rural	Total	Urbana	Rural	Total	Urbana	Rural	Total	Urbana	Rural
TOTAL	819.024	819.024	-	767.971	767.971	-	773.191	773.191	-	3.340.668	3.340.668	-	3.280.516	3.280.516	-	3.324.995	3.324.995	-
TIPO																		
Casa.....	778.882	778.882	-	724.260	724.260	-	727.552	727.552	-	3.240.510	3.240.510	-	3.152.810	3.152.810	-	3.196.120	3.196.120	-
Apartamento.....	32.828	32.828	-	38.092	38.092	-	37.528	37.528	-	82.032	82.032	-	113.656	113.656	-	107.216	107.216	-
Quarto ou cômodo.....	7.314	7.314	-	5.619	5.619	-	8.111	8.111	-	18.126	18.126	-	14.050	14.050	-	21.659	21.659	-
CONDIÇÃO DE OCUPAÇÃO																		
Próprios.....	569.138	569.138	-	643.784	643.784	-	641.647	641.647	-	2.488.771	2.488.771	-	2.819.236	2.819.236	-	2.872.551	2.872.551	-
Alugados.....	91.767	91.767	-	85.913	85.913	-	71.767	71.767	-	262.246	262.246	-	307.190	307.190	-	225.073	225.073	-
Cedidos.....	86.765	86.765	-	37.337	37.337	-	59.062	59.062	-	283.432	283.432	-	151.588	151.588	-	222.361	222.361	-
Outra.....	71.354	71.354	-	937	937	-	715	715	-	306.216	306.216	-	2.497	2.497	-	5.006	5.006	-
ABASTECIMENTO D'ÁGUA																		
Com canalização interna.....	702.876	598.102	104.774	610.174	557.626	52.548	665.765	593.997	71.768	2.762.759	2.419.097	343.662	2.562.688	2.338.847	223.841	2.805.486	2.505.310	300.176
Rede geral.....	531.417	524.652	6.765	502.254	493.619	8.635	547.122	515.720	31.402	2.161.259	2.132.291	28.968	2.124.990	2.089.064	35.926	2.328.369	2.175.796	152.573
Outro.....	171.459	73.450	98.009	107.920	64.007	43.913	118.643	78.277	40.366	601.500	286.806	314.694	437.698	249.783	187.915	477.117	329.514	147.603
Sem declaração.....	-	-	-	-	-	-	-	-	-	-	-	-	-	-	-	-	-	-
Sem canalização interna.....	116.148	38.470	77.678	157.797	79.940	77.857	107.426	49.317	58.109	577.906	172.978	404.928	643.466	357.181	360.642	577.906	248.021	271.484
Rede geral.....	29.560	23.210	6.350	21.746	17.175	4.571	18.746	16.438	2.308	153.282	114.790	38.492	99.348	88.039	26.014	153.282	92.914	6.378
Outro.....	86.588	15.260	71.328	136.051	62.765	73.286	88.680	32.879	55.801	424.624	58.188	366.436	544.118	269.142	334.628	424.624	155.107	265.106
Sem declaração.....	-	-	-	-	-	-	-	-	-	-	-	-	-	-	-	-	-	-
Sem declaração.....	-	-	-	-	-	-	-	-	-	-	-	-	-	-	-	-	-	-
ESGOTAMENTO SANITÁRIO																		
Tinham.....	791.421	626.080	165.341	729.857	619.142	110.715	731.820	622.237	109.583	3.206.352	2.551.058	655.294	3.192.598	2.561.169	631.429	-	-	-
Rede coletora.....	30.208	30.208	-	190.461	190.461	-	159.399	159.399	-	103.019	103.019	-	731.317	731.317	-	-	-	-
Fossa séptica.....	470.642	433.396	37.246	378.099	341.569	36.530	328.465	273.758	54.707	1.805.459	1.700.819	104.640	1.562.471	1.365.538	196.933	-	-	-
Outro.....	290.571	162.476	128.095	161.297	87.112	74.185	243.956	189.800	54.876	1.297.874	747.220	550.654	898.810	464.314	434.496	-	-	-
Sem declaração.....	-	-	-	-	-	-	-	-	-	-	-	-	-	-	-	-	-	-
Não tinham.....	27.603	10.492	17.111	38.114	18.424	19.690	41.371	21.077	20.294	134.313	41.017	93.296	178.125	67.892	110.233	-	-	-
Sem declaração.....	-	-	-	-	-	-	-	-	-	-	-	-	-	-	-	-	-	-
BANHEIRO OU SANITÁRIO																		
Tinham.....	791.421	626.080	165.341	729.857	619.142	110.715	731.820	622.237	109.583	3.206.352	2.551.058	655.294	3.124.079	2.626.401	497.678	3.112.887	2.642.551	470.336
De uso exclusivo.....	775.050	612.091	162.959	708.029	601.660	106.369	713.335	605.443	107.892	3.146.589	2.500.820	645.769	3.038.380	2.559.904	478.476	3.040.388	2.574.280	466.108
Comum a mais de um.....	16.371	13.989	2.382	21.828	17.482	4.346	18.485	16.794	1.691	59.763	50.238	9.525	85.699	66.497	19.202	72.499	68.271	4.228
Sem declaração.....	-	-	-	-	-	-	-	-	-	-	-	-	-	-	-	-	-	-
Não tinham.....	27.603	10.492	17.111	38.114	18.424	19.690	41.371	21.077	20.294	134.313	41.017	93.296	156.432	69.627	110.233	212.104	110.780	101.324
Sem declaração.....	-	-	-	-	-	-	-	-	-	-	-	-	-	-	-	-	-	-
DESTINO DO LIXO																		
Coletados.....	819.024	636.572	182.452	767.971	637.566	130.405	773.191	643.314	129.877	3.340.665	2.592.075	748.590	3.280.511	2.696.028	584.483	3.324.991	2.753.331	571.660
Coletados diretamente.....	551.215	524.646	26.569	554.889	544.210	10.679	573.524	544.685	28.839	2.191.324	2.117.029	74.295	2.295.988	2.251.117	44.871	2.404.181	2.286.587	117.594
Coletados indiretamente.....	69.212	68.366	846	63.244	55.891	7.353	81.051	71.833	9.218	241.090	238.158	2.932	287.815	253.842	33.973	360.174	315.940	44.234
Outros.....	198.597	43.560	155.037	149.838	37.465	112.373	118.616	26.796	91.820	908.251	236.888	671.363	696.708	191.069	505.639	560.636	150.804	409.832
Sem declaração.....	-	-	-	-	-	-	-	-	-	-	-	-	-	-	-	-	-	-

FONTE: IBGE - PNAD.



**ANUÁRIO ESTATÍSTICO DO AMAZONAS**

**CAPÍTULO 13 - DOMICÍLIOS PARTICULARES**

**Tabela 13.2- Domicílios particulares permanentes, segundo algumas características: bens duráveis - 2006 - 2008**

CARACTERÍSTICAS DO DOMICÍLIO	DOMICÍLIOS PARTICULARES PERMANENTES									MORADORES EM DOMICÍLIOS PARTICULARES PERMANENTES								
	2006			2007			2008			2006			2007			2008		
	Total	Urbana	Rural	Total	Urbana	Rural	Total	Urbana	Rural	Total	Urbana	Rural	Total	Urbana	Rural	Total	Urbana	Rural
<b>TOTAL.....</b>	819.024	636.572	182.452	767.971	637.566	130.405	773.191	643.314	129.877	3.340.665	2.592.075	748.590	3.280.511	2.696.028	584.483	3.324.991	2.753.331	571.660
<b>FOGÃO</b>																		
Tem.....	774.260	623.854	150.406	747.641	629.759	117.882	749.006	639.380	109.626	3.112.673	2.537.384	575.289	3.187.133	2.668.245	518.888	3.204.304	2.740.464	463.840
Não tem.....	44.764	12.718	32.046	20.330	7.807	12.523	24.185	3.934	20.251	227.992	54.691	173.301	93.378	27.783	65.595	120.687	12.867	107.820
Sem declaração.....	-	-	-	-	-	-	-	-	-	-	-	-	-	-	-	-	-	-
<b>GELADEIRA</b>																		
Tem.....	673.199	595.871	77.328	647.332	598.849	48.483	671.962	610.070	61.892	2.652.694	2.400.339	252.355	2.739.552	2.537.733	201.819	2.855.709	2.611.798	243.911
Não tem.....	145.507	40.383	105.124	120.639	38.717	81.922	101.229	33.244	67.985	687.017	190.782	496.235	540.959	158.295	382.664	469.282	141.533	327.749
Sem declaração.....	318	318	-	-	-	-	-	-	-	954	954	-	-	-	-	-	-	-
<b>FILTRO</b>																		
Tem.....	112.687	93.798	18.889	124.147	116.459	7.688	148.331	134.752	13.579	457.753	381.236	76.517	499.079	472.409	26.670	605.701	546.820	58.881
Não tem.....	706.337	542.774	163.563	643.824	521.107	122.717	624.860	508.562	116.298	2.882.912	2.210.839	672.073	2.781.432	2.223.619	557.813	2.719.290	2.206.511	512.779
Sem declaração.....	-	-	-	-	-	-	-	-	-	-	-	-	-	-	-	-	-	-
<b>FREEZER</b>																		
Tem.....	133.135	94.754	38.381	162.092	116.447	45.645	174.028	127.956	46.072	561.604	430.205	131.399	706.918	517.016	189.902	770.360	578.990	191.370
Não tem.....	685.889	541.818	144.071	605.879	521.119	84.760	599.163	515.358	83.805	2.779.061	2.161.870	617.191	2.573.593	2.179.012	394.581	2.554.631	2.174.341	380.290
Sem declaração.....	-	-	-	-	-	-	-	-	-	-	-	-	-	-	-	-	-	-
<b>MÁQUINA DE LAVAR</b>																		
Tem.....	257.488	234.350	23.138	348.929	335.950	12.979	408.041	369.899	38.142	1.033.862	957.725	76.137	1.470.811	1.416.242	54.569	1.766.712	1.599.716	166.996
Não tem.....	561.536	402.222	159.314	419.042	301.616	117.426	365.150	273.415	91.735	2.306.803	1.634.350	672.453	1.809.700	1.279.786	529.914	1.558.279	1.153.615	404.664
Sem declaração.....	-	-	-	-	-	-	-	-	-	-	-	-	-	-	-	-	-	-
<b>TELEVISÃO</b>																		
Tem.....	726.994	611.769	115.225	716.079	619.459	96.620	719.868	627.582	92.286	2.950.847	2.522.116	428.731	3.075.031	2.636.380	438.651	3.111.137	2.704.727	406.410
Não tem.....	86.640	20.988	65.652	49.063	16.234	32.829	51.211	13.942	37.269	389.818	69.959	319.859	205.480	59.648	145.832	213.854	48.604	165.250
Sem declaração.....	-	-	-	-	-	-	-	-	-	-	-	-	-	-	-	-	-	-
<b>RÁDIO</b>																		
Tem.....	685.574	542.139	143.435	601.168	512.665	88.503	636.032	537.509	98.523	2.768.162	2.214.327	553.835	2.577.895	2.175.841	402.054	2.688.993	2.273.696	415.297
Não tem.....	133.450	94.433	39.017	166.803	124.901	41.902	137.159	105.805	31.354	572.503	377.748	194.755	702.616	520.187	182.429	635.998	479.635	156.363
Sem declaração.....	-	-	-	-	-	-	-	-	-	-	-	-	-	-	-	-	-	-

## ANUÁRIO ESTATÍSTICO DO AMAZONAS

## CAPÍTULO 13 - DOMICÍLIOS PARTICULARES

Tabela 13.3- Domicílios particulares permanentes, segundo algumas características: linha telefônica, iluminação elétrica e densidade de moradores por dormitório - 2006 - 2008

CARACTERÍSTICAS DO DOMICÍLIO	DOMICÍLIOS PARTICULARES PERMANENTES									MORADORES EM DOMICÍLIOS PARTICULARES PERMANENTES								
	2006			2007			2008			2006			2007			2008		
	Total	Urbana	Rural	Total	Urbana	Rural	Total	Urbana	Rural	Total	Urbana	Rural	Total	Urbana	Rural	Total	Urbana	Rural
TOTAL.....	819.024	636.572	182.452	767.971	637.566	130.405	773.191	643.314	129.877	3.340.665	2.592.075	748.590	3.280.511	2.696.028	584.483	3.324.991	2.753.331	571.660
TELEFONE																		
Tem.....	452.588	436.892	15.696	535.850	514.865	20.985	579.484	544.672	34.812	1.889.317	1.829.901	59.416	2.225.956	2.144.345	81.611	2.474.356	2.315.891	158.465
Não tem.....	366.436	199.680	166.756	232.121	122.701	109.420	193.707	98.642	95.065	1.451.348	762.174	689.174	1.054.555	551.683	502.872	850.635	437.440	413.195
Sem declaração.....	-	-	-	-	-	-	-	-	-	-	-	-	-	-	-	-	-	-
ILUMINAÇÃO ELÉTRICA																		
Tem.....	759.324	634.028	125.296	737.434	636.004	101.430	745.077	642.599	102.478	3.033.665	2.578.719	454.946	3.125.225	2.689.472	435.753	3.176.294	2.750.829	425.465
Não tem.....	59.700	2.544	57.156	30.537	1.562	28.975	28.114	715	27.399	307.000	13.356	293.644	155.286	6.556	148.730	148.697	2.502	146.195
Sem declaração.....	-	-	-	-	-	-	-	-	-	-	-	-	-	-	-	-	-	-
1.....	...	...	...	...	...	...	...	...	...	...	...	...	...	...	...	...	...	...
Mais de 1 a 2.....	...	...	...	...	...	...	...	...	...	...	...	...	...	...	...	...	...	...
Mais de 2 a 3.....	...	...	...	...	...	...	...	...	...	...	...	...	...	...	...	...	...	...
Mais de 3 a 4 <sup>(1)</sup> .....	...	...	...	...	...	...	...	...	...	...	...	...	...	...	...	...	...	...
Mais de 4 <sup>(1)</sup> .....	...	...	...	...	...	...	...	...	...	...	...	...	...	...	...	...	...	...
Sem declaração.....	...	...	...	...	...	...	...	...	...	...	...	...	...	...	...	...	...	...

FONTE: IBGE - PNAD.

**ANUÁRIO ESTATÍSTICO DO AMAZONAS****CAPÍTULO 14 - URBANIZAÇÃO****Tabela 14.1 - Áreas capinadas na cidade de Manaus - 1998 - 2002**

M E S E S	ÁREA CAPINADA (m²)				
	1998	1999	2000	2001	2002
Janeiro.....	1.777.933	1.179.560	963.178	1.424.240	900.000
Fevereiro.....	1.514.634	962.976	1.227.162	984.646	979.000
Março.....	2.215.536	1.143.580	1.244.382	1.206.183	637.630
Abril.....	2.033.671	1.135.861	1.324.015	1.443.813	1.229.112
Maió.....	1.947.385	1.725.356	1.348.250	1.598.133	1.932.009
Junho.....	1.939.426	1.766.472	1.323.480	1.424.982	1.048.305
Julho.....	1.903.478	1.310.813	1.273.997	1.350.210	979.627
Agosto.....	2.063.752	1.308.497	1.613.294	1.551.558	1.118.147
Setembro.....	1.591.167	1.521.083	1.238.946	1.045.928	1.065.655
Outubro.....	1.312.597	1.410.928	1.630.336	1.053.356	807.465
Novembro.....	1.469.013	1.311.449	947.045	976.388	1.073.725
Dezembro.....	694.961	1.056.811	751.688	547.562	975.300
<b>TOTAL.....</b>	<b>20.463.553</b>	<b>15.833.386</b>	<b>14.885.773</b>	<b>14.606.999</b>	<b>12.745.975</b>

FONTE : Secretaria Municipal de Obras , Saneamento Básico e Serviços Públicos - SEMOSB

## ANUÁRIO ESTATÍSTICO DO AMAZONAS

### CAPÍTULO 14 - URBANIZAÇÃO

**Tabela 14.2 - Serviços de tapa buraco, implantação e manutenção de vias e rede de drenagem - 1998 - 2002**

ESPECIFICAÇÃO	UNIDADE DE MEDIDA	ANOS				
		1998	1999	2000	2001	2002
SERVIÇOS DE TAPA BURACO E MANUTENÇÃO EM REDE DE DRENAGEM						
Buracos tapados.....	un	111.174	110.486	153.316	179.242	188.561
Área tapada.....	m <sup>2</sup>	828.156	727.842	1.253.095	1.512.137	2.066.840
Massa asfáltica.....	t	58.177	50.801	84.550	117.083	133.359
Tubulação substituída.....	m	6.467	3.627	4.463	4.827	6.410
Tubulação recuperada.....	m	3.890	2.765	2.976	2.564	3.310
Tubulação desobstruída.....	m	22.375	14.483	4.971	3.846	3.333
Meio fio substituído.....	m	31.089	17.052	21.294	18.643	35.218
Meio fio recuperado.....	m	23.274	18.174	22.017	16.441	37.712
Meio fio pintado.....	m	6.459	5.541	352	71	2.166
Sarjeta reconstruída.....	m	36.287	16.248	28.322	23.812	57.044
Sarjeta recuperada.....	m	31.714	30.120	28.679	40.794	41.249
Sarjeta limpa.....	m	266.626	310.392	181.234	165.490	166.963
Calçada reconstruída.....	m <sup>2</sup>	14.782	9.214	10.201	9.447	26.339
Calçada recuperada.....	m <sup>2</sup>	11.979	8.261	15.012	29.624	26.514
Calçada limpa.....	m <sup>2</sup>	1.499	1.717	687	329	1.428
Ruas beneficiadas.....	-	8.788	7.781	1.081	1.127	1.024
Bairros beneficiados.....	-	57	57	57	57	57
SERVIÇOS DE IMPLANTAÇÃO DE VIAS						
Área pavimentada.....	m <sup>2</sup>	185.675	171.655	269.148	384.817	444.543
Massa asfáltica.....	t	10.124	11.047	16.541	26.851	38.728
Ruas beneficiadas.....	-	646	698	2.582	2.311	2.723
Bairros beneficiados.....	-	57	57	57	57	57
SERVIÇOS DE IMPLANTAÇÃO DE REDE DE DRENAGEM						
Tubulação assentada.....	m	32.265	16.713	22.876	27.427	28.264
Meio fio assentado.....	m	81.758	32.548	65.360	60.737	97.781
Sarjeta construída.....	m	90.062	43.862	84.241	67.944	110.415
Calçada construída.....	m <sup>2</sup>	33.227	8.287	15.575	11.724	35.156
Ruas beneficiadas.....	-	2.551	2.030	22.876	27.427	28.274
Bairros beneficiados.....	-	57	57	57	57	57

FONTE : Secretaria Municipal de Obras , Saneamento Básico e Serviços Públicos - SEMOSB

**ANUÁRIO ESTATÍSTICO DO AMAZONAS**

**CAPÍTULO 14 - URBANIZAÇÃO**

**Tabela 14.3 - Extensão varrida diariamente, na Cidade de Manaus - 1998 - 2002**

SERVIÇOS	UNIDADE DE MEDIDA	ANOS				
		1998	1999	2000	2001	2002
Varredura diária.....	Km	297	-----	206.000	206.000	226.588
Varredura noturna.....	Km	155	-----	75.746	75.746	75.746
Varredura de praças .....	m <sup>2</sup>	232.000	-----	131.500	145.530	145.530
Varredura de feiras .....	m <sup>2</sup>	21.000	-----	13.104	13.104	13.104

FONTE : Secretaria Municipal de Obras , Saneamento Básico e Serviços Públicos - SEMOSB

**Tabela 14.4 - Lixo removido na Cidade de Manaus - 1995 - 2002**

ANOS	QUANTIDADE (t)		
	Coleta de Lixo	Poliguiincho e Hospitalar	Total
1995.....	573.500	16.618	590.118
1996.....	594.364	19.812	614.176
1997.....	593.263	13.517	606.780
1998.....	701.140	8.649	709.789
1999.....	751.109	22.534	773.643
2000.....	377.271	35.856	413.127
2001.....	331.389	31.759	363.148
2002.....	309.981	32.581	342.562

FONTE : Secretaria Municipal de Obras , Saneamento Básico e Serviços Públicos - SEMOSB

## ANUÁRIO ESTATÍSTICO DO AMAZONAS

## CAPÍTULO 15 - JUSTIÇA E SEGURANÇA PÚBLICA

Tabela 15.1 - Acidentes de trânsito ocorridos na capital e interior com vítimas e com danos - 1995 - 2008

ANOS	ACIDENTES DE TRÂNSITO					
	Capital		Interior		Estado	
	Com danos	Com vítimas	Com danos	Com vítimas	Com danos	Com vítimas
1995.....	4.497	1.212	216	113	4.713	1.325
1996.....	4.695	1.138	243	112	4.938	1.250
1997.....	5.845	1.452	252	182	6.097	1.634
1998.....	6.393	1.034	340	207	6.733	1.241
1999.....	5.774	964	198	232	5.972	1.196
2000.....	7.087	1.193	162	286	7.249	1.479
2001.....	8.560	2.930	108	314	8.668	3.244
2002.....	8.357	2.917	108	313	8.465	3.230
2003.....	7.991	3.162	55	216	8.046	3.378
2004.....	7.221	3.230	71	575	7.292	3.805
2005.....	6.318	3.362	25	1.912	6.343	5.274
2006.....	6.256	3.638	-	2.141	6.256	5.779
2007.....	9.175	4.423	-	2.380	9.175	6.803
2008.....	9.890	3.307	23	1.801	9.913	5.108

FONTE : Departamento Estadual de Trânsito - DETRAN - AM.

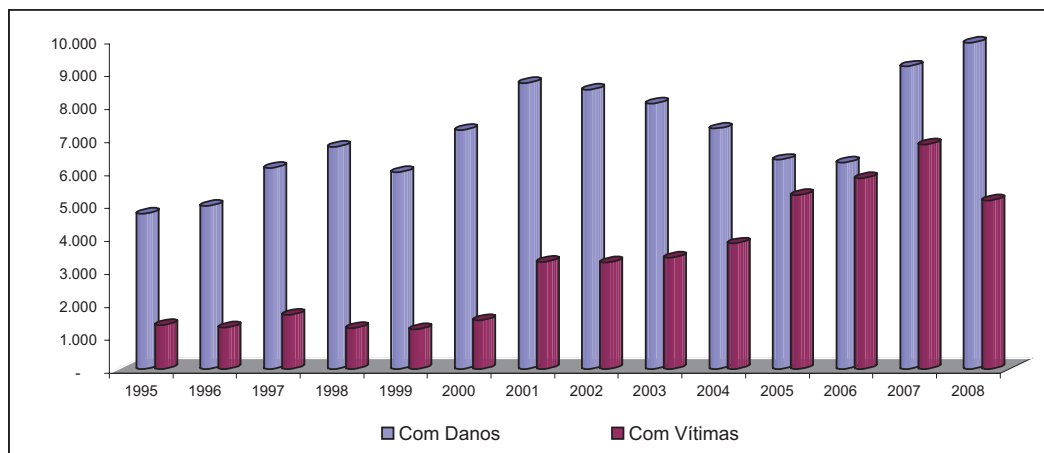

**ANUÁRIO ESTATÍSTICO DO AMAZONAS**

**CAPÍTULO 15 - JUSTIÇA E SEGURANÇA PÚBLICA**

**Tabela 15.2 - Veículos envolvidos em acidentes de trânsito no Estado do Amazonas - 2005 - 2008**

TIPO DE VEÍCULO	ANOS			
	2005	2006	2007	2008
Passeio.....	9.213	9.911	13.269	21.632
Ônibus.....	1.727	1.735	1.931	3.596
Táxi.....	78	59	53	113
Caminhão.....	1.087	1.517	1.655	3.979
Moto.....	3.693	4.122	5.121	7.575
Bicicleta.....	164	230	223	283
Camioneta/Caminhonete.....	1.492	1.629	2.212	4.443
Kombi.....	484	406	433	761
Outros.....	1.282	1.091	3.576	3.425
<b>TOTAL.....</b>	<b>19.220</b>	<b>20.700</b>	<b>28.473</b>	<b>45.807</b>

FONTE : Departamento Estadual de Trânsito - DETRAN - AM.

**ANUÁRIO ESTATÍSTICO DO AMAZONAS**

**CAPÍTULO 15 - JUSTIÇA E SEGURANÇA PÚBLICA**

**Tabela 15.3 - Pessoal existente no Corpo de Bombeiros e ocorrências de incêndios - 2005 - 2007**

DISCRIMINAÇÃO	ANOS		
	2005	2006	2007
Pessoal Existente.....	691	688	-
Ocorrências (*).....	1.283	1.280	794

FONTE : Corpo de Bombeiros Militar - CBM



**ANUÁRIO ESTATÍSTICO DO AMAZONAS**

**CAPÍTULO 15 - JUSTIÇA E SEGURANÇA PÚBLICA**

**Tabela 15.4 - Ocorrências atendidas pelo Corpo de Bombeiros em Manaus - 2008**

DISCRIMINAÇÃO	HORÁRIOS				TOTAL
	DE 00:01 às 06:00	DE 06:01 às 12:00	DE 12:01 às 18:00	DE 18:01 às 00:00	
<b>AÇÃO DE PREVENÇÃO</b>					
Prevenção contra acidentes.....	8	95	23	15	141
Prevenção contra afogamento.....	1	73	9	3	86
Prevenção contra incêndio urbano.....	-	3	1	-	4
Prevenção em festas e eventos.....	13	186	111	77	387
Vistoria técnica.....	17	367	241	26	651
<b>TOTAL</b>	<b>39</b>	<b>724</b>	<b>385</b>	<b>121</b>	<b>1.269</b>
<b>ACIDENTES</b>					
Alagação ou inundação.....	30	38	59	14	141
De trânsito com vítima fatal.....	-	2	2	2	6
De trânsito com vítima lesionada.....	82	97	128	104	411
De trânsito sem vítima lesionada.....	1	4	5	2	12
Desabamento ou desmoronamento.....	17	33	60	37	147
Vazamento de GLP.....	-	4	5	12	21
Vazamento de produtos inflamáveis.....	1	2	2	7	12
Vazamento de produtos químicos.....	3	2	5	5	15
<b>TOTAL</b>	<b>134</b>	<b>182</b>	<b>266</b>	<b>183</b>	<b>765</b>
<b>ATENDIMENTO PRÉ-HOSPITALAR</b>					
Casos clínicos (cardíaco, derrame, asma etc.).....	-	5	4	6	15
psiquiátrico.....	1	-	1	-	2
Parturiente.....	-	1	-	-	1
paciente.....	20	71	78	66	235
Transporte inter-hospitalar.....	1	-	3	-	4
elético.....	-	2	1	-	3
politraumatizada.....	-	3	1	-	4
<b>TOTAL</b>	<b>22</b>	<b>82</b>	<b>88</b>	<b>72</b>	<b>264</b>

FONTE : Corpo de Bombeiros Militar - CBM

**ANUÁRIO ESTATÍSTICO DO AMAZONAS****CAPÍTULO 15 - JUSTIÇA E SEGURANÇA PÚBLICA****Tabela 15.5 - Número de Ocorrências segundo a Natureza na Cidade de Manaus - 2005 - 2008**

CARACTERÍSTICAS INDIVIDUAIS	Número de Ocorrências			
	2005	2006	2007	2008
Homicídio.....	417	482	529	566
Latrocínio.....	18	23	21	23
Lesão Corporal.....	13.874	12.424	12.882	13.006
Estupro.....	275	211	324	261
Tentativa de Homicídio.....	506	406	372	426
Furto.....	27.292	28.235	44.348	42.057
Roubo.....	10.804	14.957	23.977	22.308
Arma de fogo apreendidas.....	282	245	221	435
Entorpecentes (tráfico).....	239	202	240	625
Entorpecentes (porte e uso).....	771	602	410	871
<b>TOTAL.....</b>	<b>54.478</b>	<b>57.787</b>	<b>83.324</b>	<b>80.578</b>

FONTE : Secretaria de Estado da Justiça e Cidadania - SEJUSC

**ANUÁRIO ESTATÍSTICO DO AMAZONAS**

**CAPÍTULO 16 - MOVIMENTO ELEITORAL**

**Tabela 16.1 - Eleitores, votantes e abstenções segundo as mesorregiões, microrregiões e municípios - 1998 - 2006**

(continua)

MESORREGIÕES MICRORREGIÕES E MUNICÍPIOS	ELEITORES					VOTANTES					ABSTENÇÕES				
	1998	2000	2002	2004	2006	1998	2000	2002	2004	2006	1998	2000	2002	2004	2006
<b>NORTE AMAZONENSE.....</b>	36.638	37.943	40.332	44.852	47.241	20.059	27.241	25.414	34.050	28.328	16.579	10.702	14.918	10.802	18.913
RIO NEGRO.....	29.542	29.952	32.414	36.106	38.717	16.853	21.435	21.309	27.415	24.181	12.689	8.517	11.105	8.691	14.536
Barcelos.....	5.184	5.289	5.626	6.473	6.894	3.265	4.188	3.913	5.289	4.165	1.919	1.101	1.713	1.184	2.729
Novo Airão.....	5.862	5.333	5.685	6.391	6.592	3.293	4.250	3.972	5.239	4.249	2.569	1.083	1.713	1.152	2.343
Santa Izabel do Rio Negro.....	4.171	4.159	4.433	4.951	5.318	2.205	2.857	2.772	3.590	2.988	1.966	1.302	1.661	1.361	2.330
São Gabriel da Cachoeira.....	14.325	15.171	16.670	18.291	19.913	8.090	10.140	10.652	13.297	12.779	6.235	5.031	6.018	4.994	7.134
<b>JAPURÁ.....</b>	7.096	7.991	7.918	8.746	8.524	3.206	5.806	4.105	6.635	4.147	3.890	2.185	3.813	2.111	4.377
Japurá.....	2.045	2.207	2.213	2.590	2.524	978	1.642	1.186	1.960	1.371	1.067	565	1.027	630	1.153
Maraã.....	5.051	5.784	5.705	6.156	6.000	2.228	4.164	2.919	4.675	2.776	2.823	1.620	2.786	1.481	3.224
<b>SUDOESTE AMAZONENSE.....</b>	109.212	123.353	129.081	139.857	147.751	65.071	90.583	83.234	110.209	95.510	44.141	32.770	49.981	29.648	52.241
ALTO SOLIMÕES.....	59.644	67.939	72.173	79.127	84.728	39.215	52.832	50.726	64.853	61.021	20.429	15.107	21.447	14.274	23.707
Amaturá.....	3.086	3.386	3.295	3.628	3.623	2.165	2.683	2.292	3.017	2.795	921	703	1.003	611	828
Atalaia do Norte.....	3.452	3.554	3.468	4.027	4.194	1.930	2.511	2.186	3.154	2.617	1.522	1.043	1.282	873	1.577
Benjamin Constant.....	9.609	11.947	13.460	13.467	13.966	6.780	9.465	9.628	10.593	10.320	2.829	2.482	3.832	2.874	3.646
Fonte Boa.....	8.063	8.792	9.316	10.436	10.839	4.103	6.389	6.175	8.439	6.229	3.960	2.403	3.141	1.997	4.610
Jutai.....	5.863	6.979	6.711	7.885	8.205	3.416	5.159	4.243	6.502	5.420	2.447	1.820	2.468	1.383	2.785
Santo Antônio do Içá.....	6.886	7.531	7.544	7.637	8.531	4.457	5.859	5.034	6.267	6.310	2.429	1.672	2.510	1.370	2.221
São Paulo de Olivença.....	5.630	7.276	8.207	9.413	10.068	4.984	6.482	6.728	8.309	8.206	646	794	1.479	1.104	1.862
Tabatinga (1).....	12.788	13.698	15.392	17.636	19.747	8.711	10.526	11.385	14.351	15.158	4.077	3.172	4.007	3.285	4.589
Tonantins.....	4.267	4.776	4.780	4.998	5.555	2.669	3.758	3.055	4.221	3.966	1.598	1.018	1.725	777	1.589

## ANUÁRIO ESTATÍSTICO DO AMAZONAS

## CAPÍTULO 16 - MOVIMENTO ELEITORAL

Tabela 16.1 - Eleitores, votantes e abstenções segundo as mesorregiões, microrregiões e municípios - 1998 - 2006

MESORREGIÕES MICRORREGIÕES E MUNICÍPIOS	ELEITORES					VOTANTES					ABSTENÇÕES				
	1998	2000	2002	2004	2006	1998	2000	2002	2004	2006	1998	2000	2002	2004	2006
JURUÁ.....	49.568	55.414	56.908	60.730	63.023	25.856	37.751	32.508	45.356	34.489	23.712	17.663	24.400	15.374	28.534
Carauari.....	11.317	12.201	12.753	13.579	13.939	6.646	8.993	7.930	10.287	7.869	4.671	3.208	4.823	3.292	6.070
Eirunepé.....	11.981	13.440	13.353	14.766	15.612	6.362	9.338	8.091	11.055	9.462	5.619	4.102	5.262	3.711	6.150
Envira.....	7.058	7.653	7.826	8.165	8.621	3.962	4.800	4.165	5.893	4.572	3.096	2.853	3.661	2.272	4.049
Guajará.....	6.505	7.616	8.156	7.811	7.698	2.613	4.343	4.171	5.503	3.677	3.892	3.273	3.985	2.308	4.021
Ipixuna.....	6.071	7.081	7.268	7.508	7.738	3.066	4.866	3.843	5.778	3.915	3.005	2.215	3.425	1.730	3.823
Itamarati.....	3.456	3.762	3.654	4.391	4.515	1.705	2.806	1.955	3.409	2.338	1.751	956	1.699	982	2.177
Juruá.....	3.180	3.661	3.898	4.510	4.900	1.502	2.605	2.353	3.431	2.656	1.678	1.056	1.545	1.079	2.244
<b>CENTRO AMAZONENSE.....</b>	<b>1.117.973</b>	<b>1.142.795</b>	<b>1.245.376</b>	<b>1.352.197</b>	<b>1.458.628</b>	<b>823.736</b>	<b>940.780</b>	<b>1.009.766</b>	<b>1.149.390</b>	<b>1.161.985</b>	<b>294.237</b>	<b>202.015</b>	<b>289.302</b>	<b>202.807</b>	<b>296.421</b>
TEFÉ.....	34.434	38.748	38.730	41.079	41.433	20.988	28.755	23.754	30.655	26.765	13.446	9.993	14.976	10.424	14.668
Alvarães.....	5.084	5.594	5.758	6.477	6.804	3.262	4.714	4.013	5.416	4.660	1.822	880	1.745	1.061	2.144
Tefé.....	25.905	28.710	28.721	29.127	29.448	16.057	20.506	17.278	20.721	19.260	9.848	8.204	11.443	8.406	10.188
Uarini.....	3.445	4.444	4.251	5.475	5.181	1.669	3.535	2.463	4.518	2.845	1.776	909	1.788	957	2.336
<b>COARÍ.....</b>	<b>56.576</b>	<b>55.155</b>	<b>59.332</b>	<b>70.005</b>	<b>73.458</b>	<b>29.850</b>	<b>44.186</b>	<b>41.022</b>	<b>58.023</b>	<b>47.499</b>	<b>26.726</b>	<b>10.969</b>	<b>18.310</b>	<b>11.982</b>	<b>25.737</b>
Anamá.....	4.989	4.615	4.731	5.459	5.434	2.334	3.700	3.144	4.557	3.167	2.655	915	1.587	902	2.267
Anorí.....	6.601	6.289	6.418	7.114	7.427	3.740	5.038	4.584	6.029	4.901	2.861	1.251	1.834	1.085	2.526
Beruri.....	8.147	3.657	4.553	6.278	6.476	2.462	3.420	3.494	5.498	4.155	5.685	237	1.059	780	2.321
Caapiranga.....	4.921	4.923	4.888	5.710	5.683	2.401	3.707	3.011	4.536	3.032	2.520	1.216	1.877	1.174	2.651
Coarí.....	22.321	25.941	28.427	34.106	36.933	13.794	20.914	19.997	28.753	25.192	8.527	5.027	8.430	5.353	11.519
Codajás.....	9.597	9.730	10.315	11.338	11.505	5.119	7.407	6.792	8.650	7.052	4.478	2.323	3.523	2.688	4.453

(continua)

**ANUÁRIO ESTATÍSTICO DO AMAZONAS**

**CAPÍTULO 16 - MOVIMENTO ELEITORAL**

**Tabela 16.1 - Eleitores, votantes e abstenções segundo as mesorregiões, microrregiões e municípios - 1998 - 2006**

(continua)

MESORREGIÕES MICRORREGIÕES E MUNICÍPIOS	ELEITORES					VOTANTES					ABSTENÇÕES				
	1998	2000	2002	2004	2006	1998	2000	2002	2004	2006	1998	2000	2002	2004	2006
MANAUS.....	841.621	857.419	946.100	1.020.285	1.116.474	649.495	715.491	794.805	880.909	928.836	192.126	141.928	151.295	139.376	187.638
Autazes.....	12.577	13.158	12.994	15.812	16.443	7.621	9.949	8.760	12.809	10.899	4.956	3.209	4.234	3.003	5.544
Careiro.....	11.812	14.071	14.114	14.455	15.470	6.860	10.777	9.682	11.344	9.617	4.952	3.294	4.432	3.111	5.853
Careiro da Várzea.....	10.287	10.699	11.072	12.104	12.667	6.525	8.595	8.230	9.976	8.308	3.762	2.104	2.842	2.128	4.359
Iranduba.....	15.843	11.155	13.704	16.152	18.682	9.318	10.400	11.835	14.374	14.843	6.525	755	1.869	1.778	3.839
Manacapuru.....	39.159	40.179	41.539	45.442	48.544	24.843	31.603	30.584	36.073	33.302	14.316	8.576	10.955	9.369	15.242
Manaquiri.....	7.341	7.232	7.888	7.885	8.798	4.516	5.914	5.809	6.736	5.809	2.825	1.318	2.079	1.149	2.989
Manaus (1º turno).....	744.602	760.925	844.789	908.435	995.870	589.812	638.253	719.905	789.597	846.058	154.790	122.672	124.884	118.838	149.812
RIO PRETO DA EVA.....	18.969	19.798	21.294	24.496	25.506	10.604	16.664	15.721	19.737	17.305	8.365	3.134	5.573	4.759	8.201
Presidente Figueiredo.....	12.221	12.171	13.082	13.601	14.271	6.135	10.560	9.738	10.746	9.670	6.086	1.611	3.344	2.855	4.601
Rio Preto da Eva.....	6.748	7.627	8.212	10.895	11.235	4.469	6.104	5.983	8.991	7.635	2.279	1.523	2.229	1.904	3.600
ITACOATIARA.....	69.700	70.134	73.683	80.012	81.670	45.512	55.308	55.218	64.558	57.286	24.188	14.826	18.465	15.454	24.384
Itacoatiara.....	43.438	43.797	46.382	49.954	51.125	28.881	34.132	35.348	39.677	36.980	14.557	9.665	11.034	10.277	14.145
Itapiranga.....	3.630	3.988	4.261	4.833	4.902	2.651	3.450	3.327	4.209	3.354	979	538	934	624	1.548
Nova Olinda do Norte.....	11.076	10.553	10.862	11.221	11.612	6.352	7.812	7.279	8.616	7.338	4.724	2.741	3.583	2.605	4.274
Silves.....	4.020	4.434	4.617	5.100	5.059	2.981	3.864	3.666	4.404	3.718	1.039	570	951	696	1.341
Urucurituba.....	7.536	7.362	7.561	8.904	8.972	4.647	6.050	5.598	7.652	5.896	2.889	1.312	1.963	1.252	3.076
PARINTINS.....	96.673	101.541	106.237	116.320	120.087	67.287	80.376	79.246	95.508	84.294	29.386	21.165	27.805	20.812	35.793
Barreirinha.....	10.214	11.216	11.628	13.174	13.344	7.062	9.096	8.725	10.882	9.260	3.152	2.120	2.903	2.292	4.084
Boa Vista do Ramos.....	5.498	5.995	6.248	7.032	7.445	3.683	4.826	4.396	5.883	5.181	1.815	1.169	1.852	1.149	2.264

## ANUÁRIO ESTATÍSTICO DO AMAZONAS

## CAPÍTULO 16 - MOVIMENTO ELEITORAL

Tabela 16.1 - Eleitores, votantes e abstenções segundo as mesorregiões, microrregiões e municípios - 1998 - 2006

MESORREGIÕES MICRORREGIÕES E MUNICÍPIOS	ELEITORES					VOTANTES					ABSTENÇÕES				
	1998	2000	2002	2004	2006	1998	2000	2002	2004	2006	1998	2000	2002	2004	2006
Maués.....	21.843	22.634	22.939	24.305	25.107	14.210	16.811	16.433	19.056	16.900	7.633	5.823	6.506	5.249	8.207
Nhamundá.....	8.834	9.639	9.603	10.540	10.701	6.250	7.859	7.002	9.081	7.149	2.584	1.780	2.601	1.459	3.552
Parintins.....	40.200	41.095	44.346	48.286	50.214	29.038	32.435	34.298	39.559	36.843	11.162	8.660	10.048	8.727	13.371
São Sebastião do Uatumã.....	3.399	3.580	3.757	4.181	4.410	2.297	3.069	2.733	3.478	2.966	1.102	511	1.024	703	1.444
Urucará.....	6.685	7.382	7.716	8.802	8.866	4.747	6.280	5.659	7.569	5.995	1.938	1.102	2.057	1.233	2.871
<b>SUL AMAZONENSE.....</b>	<b>104.261</b>	<b>105.119</b>	<b>109.938</b>	<b>123.311</b>	<b>127.696</b>	<b>60.782</b>	<b>79.392</b>	<b>73.894</b>	<b>98.282</b>	<b>84.072</b>	<b>43.479</b>	<b>25.727</b>	<b>36.044</b>	<b>25.029</b>	<b>43.624</b>
BOCA DO ACRE.....	18.882	21.390	21.259	23.162	23.314	10.768	14.830	13.029	17.930	14.875	8.114	6.560	8.230	5.232	8.439
Boca do Acre.....	13.284	14.639	14.045	15.352	15.584	7.778	10.162	9.037	12.025	10.446	5.506	4.477	5.008	3.327	5.138
Pauini.....	5.598	6.751	7.214	7.810	7.730	2.990	4.668	3.992	5.905	4.429	2.608	2.083	3.222	1.905	3.301
PURUS.....	24.394	25.706	26.748	30.727	31.543	14.741	19.726	17.320	24.098	19.598	9.653	5.980	9.428	6.629	11.945
Canutama.....	3.986	4.270	4.397	5.180	5.314	2.516	3.497	2.871	4.111	3.285	1.470	773	1.526	1.069	2.029
Lábrea.....	14.453	14.863	15.418	17.063	17.173	8.474	10.811	9.704	12.639	10.773	5.979	4.052	5.714	4.424	6.400
Tapauá.....	5.955	6.573	6.933	8.484	9.056	3.751	5.418	4.745	7.348	5.540	2.204	1.155	2.188	1.136	3.516
<b>MADEIRA.....</b>	<b>60.985</b>	<b>58.023</b>	<b>61.931</b>	<b>69.422</b>	<b>72.839</b>	<b>35.273</b>	<b>44.836</b>	<b>43.545</b>	<b>56.254</b>	<b>49.599</b>	<b>25.712</b>	<b>13.187</b>	<b>18.386</b>	<b>13.168</b>	<b>23.240</b>
Apuí.....	7.018	7.510	7.425	6.919	7.532	3.865	4.472	4.183	5.300	5.301	3.153	3.038	3.242	1.619	2.231
Borba.....	11.477	12.687	12.972	14.816	15.315	6.954	9.759	8.966	11.989	10.036	4.523	2.928	4.006	2.827	5.279
Humaitá.....	18.944	14.395	15.929	19.524	20.604	11.385	13.163	12.910	16.615	15.033	7.559	1.232	3.019	2.909	5.571
Manicoré.....	15.382	15.356	17.236	18.575	19.894	8.755	11.291	11.988	14.561	13.288	6.627	4.065	5.248	4.014	6.606
Novo Aripuanã.....	8.164	8.075	8.369	9.588	9.494	4.314	6.151	5.498	7.789	5.941	3.850	1.924	2.871	1.799	3.553
<b>AMAZONAS.....</b>	<b>1.368.084</b>	<b>1.409.210</b>	<b>1.524.727</b>	<b>1.660.217</b>	<b>1.781.316</b>	<b>969.648</b>	<b>1.137.996</b>	<b>1.192.308</b>	<b>1.391.931</b>	<b>1.369.895</b>	<b>398.436</b>	<b>271.214</b>	<b>332.419</b>	<b>268.286</b>	<b>411.199</b>

FONTE: Tribunal Regional Eleitoral - TRE

(1) - Houve nova eleição em 22.11.1998, revogando o pleito de 1996



## ANUÁRIO ESTATÍSTICO DO AMAZONAS

## CAPÍTULO 16 - MOVIMENTO ELEITORAL

Tabela 16.3 - Eleitores, votantes e abstenções no Referendo segundo as mesorregiões, microrregiões e municípios - 2005

(continua)

MESORREGIÕES MICRORREGIÕES E MUNICÍPIOS	ELEITORES	VOTANTES	ABSTENÇÕES
<b>NORTE AMAZONENSE.....</b>	45.038	25.523	19.515
RIO NEGRO.....	36.613	21.926	14.687
Barcelos.....	6.455	4.102	2.353
Novo Airão.....	6.406	3.935	2.471
Santa Izabel do Rio Negro.....	5.027	2.966	2.061
São Gabriel da Cachoeira.....	18.725	10.923	7.802
JAPURÁ.....	8.425	3.597	4.828
Japurá.....	2.486	1.253	1.233
Maraã.....	5.939	2.344	3.595
<b>SUDOESTE AMAZONENSE.....</b>	141.298	88.593	53.065
ALTO SOLIMÕES.....	80.051	55.744	24.667
Amaturá.....	3.665	2.641	1.024
Atalaia do Norte.....	4.015	2.305	1.710
Benjamin Constant.....	13.235	9.629	3.966
Fonte Boa.....	10.301	6.104	4.197
Jutai.....	7.878	5.074	2.804
Santo Antônio do Itá.....	8.016	5.518	2.498
São Paulo de Olivença.....	9.437	7.508	1.929
Tabatinga.....	18.273	13.373	4.900
Tonantins.....	5.231	3.592	1.639
JURUÁ.....	61.247	32.849	28.398
Carauari.....	13.432	7.052	6.380
Eirunepé.....	15.134	8.830	6.304
Envira.....	8.218	4.705	3.513
Guajará.....	7.794	3.837	3.957
Ipixuna.....	7.549	3.947	3.602
Itamarati.....	4.505	2.383	2.122
Juruá.....	4.615	2.095	2.520
<b>CENTRO AMAZONENSE.....</b>	1.377.994	1.043.212	334.752
TEFÉ.....	40.563	24.240	16.323
Alvarães.....	6.580	4.002	2.578
Tefé.....	28.649	17.531	11.118
Uarini.....	5.334	2.707	2.627
COARÍ.....	70.120	41.772	28.348
Anamá.....	5.391	2.800	2.591
Anori.....	7.085	4.306	2.779
Beruri.....	6.246	3.934	2.312
Caapiranga.....	5.645	2.661	2.984
Coarí.....	34.582	21.539	13.043
Codajás.....	11.171	6.532	4.639



## ANUÁRIO ESTATÍSTICO DO AMAZONAS

## CAPÍTULO 16 - MOVIMENTO ELEITORAL

Tabela 16.3 - Eleitores, votantes e abstenções no Referendo segundo as mesorregiões, microrregiões e municípios - 2005

(continua)			
MESORREGIÕES MICRORREGIÕES E MUNICÍPIOS	ELEITORES	VOTANTES	ABSTENÇÕES
MANAUS.....	1.047.593	835.929	211.664
Autazes.....	15.877	9.513	6.364
Careiro.....	14.446	8.358	6.088
Careiro da Várzea.....	11.960	7.414	4.546
Iranduba.....	16.944	12.728	4.216
Manacapuru.....	46.497	29.345	17.152
Manaquiri.....	7.905	4.287	3.618
Manaus.....	933.964	764.284	169.680
RIO PRETO DA EVA.....	24.230	14.074	10.156
Presidente Figueiredo.....	13.149	7.767	5.382
Rio Preto da Eva.....	11.081	6.307	4.774
ITACOATIARA.....	79.420	50.314	29.106
Itacoatiara.....	49.928	32.397	17.531
Itapiranga.....	4.764	2.984	1.780
Nova Olinda do Norte.....	11.157	6.588	4.569
Silves.....	4.997	3.202	1.795
Urucurituba.....	8.574	5.143	3.431
PARINTINS.....	116.068	76.883	39.155
Barreirinha.....	13.099	8.520	4.579
Boa Vista do Ramos.....	7.065	4.539	2.526
Maués.....	24.108	15.314	8.764
Nhamundá.....	10.495	6.399	4.096
Parintins.....	48.410	33.796	14.614
São Sebastião do Uatumã.....	4.148	2.732	1.416
Urucará.....	8.743	5.583	3.160
<b>SUL AMAZONENSE.....</b>	<b>123.957</b>	<b>78.162</b>	<b>45.795</b>
BOCA DO ACRE.....	23.010	14.048	8.962
Boca do Acre.....	15.226	9.739	5.487
Pauini.....	7.784	4.309	3.475
PURUS.....	30.737	18.207	12.530
Canutama.....	5.233	3.350	1.883
Lábrea.....	16.833	9.583	7.250
Tapauá.....	8.671	5.274	3.397
MADEIRA.....	70.210	45.907	24.303
Apuí.....	7.052	4.712	2.340
Borba.....	14.666	8.805	5.861
Humaitá.....	19.513	13.948	5.565
Manicoré.....	19.506	12.748	6.758
Novo Aripuanã.....	9.473	5.694	3.779
<b>AMAZONAS.....</b>	<b>1.688.287</b>	<b>1.235.490</b>	<b>453.127</b>

FONTE: Tribunal Regional Eleitoral - TRE

NOTA: REFERENDO - 23 de Outubro - Instituído pela Lei nº 10. 826, de 22/12/2003, art. 35, § 1º e autorizado pelo Decreto Legislativo nº 780, de 07/07/2005, para a manifestação do eleitorado sobre a manutenção ou rejeição da proibição da comercialização de armas de fogo e munição em todo o território nacional.

## SEÇÃO III

### RECURSOS ECONÔMICOS

---

CAPÍTULO 17 - Salário Mínimo

CAPÍTULO 18 - Agricultura

CAPÍTULO 19 - Extração Vegetal

CAPÍTULO 20 - Efetivo Pecuário

CAPÍTULO 21 - Efetivo Avícola

CAPÍTULO 22 - Pescado

CAPÍTULO 23 - Produtos de Origem Animal

CAPÍTULO 24 - Indústria Extrativa Mineral

CAPÍTULO 25 - Indústria de Transformação

CAPÍTULO 26 - Indústria de Construção

CAPÍTULO 27 - Eletricidade



## ANUÁRIO ESTATÍSTICO DO AMAZONAS

## CAPÍTULO 17 - SALÁRIOS

Tabela 17.1 - Salário mínimo, nominal e real, segundo os meses - 2000 - 2008

(continua)

MÊS	Salário mínimo			Valor Real (R\$) (1)
	Nominal		Fundamento Legal	
	Valor (R\$)			
<b>2000</b>				
Janeiro	136,00		Medida Provisória da Presidência da República nº 1.824/99	192,81
Fevereiro	136,00		Medida Provisória da Presidência da República nº 1.824/99	192,72
Março	136,00		Medida Provisória da Presidência da República nº 1.824/99	192,47
Abril	151,00		Medida Provisória da Presidência da República nº 2.019/00	213,50
Mai	151,00		Medida Provisória da Presidência da República nº 2.019/00	213,61
Junho	151,00		Medida Provisória da Presidência da República nº 2.019/00	212,97
Julho	151,00		Medida Provisória da Presidência da República nº 2.019/00	210,05
Agosto	151,00		Medida Provisória da Presidência da República nº 2.019/00	207,54
Setembro	151,00		Medida Provisória da Presidência da República nº 2.019/00	206,65
Outubro	151,00		Medida Provisória da Presidência da República nº 2.019/00	206,32
Novembro	151,00		Medida Provisória da Presidência da República nº 2.019/00	205,73
Dezembro	151,00		Medida Provisória da Presidência da República nº 2.019/00	204,60
<b>2001</b>				
Janeiro	151,00		Medida Provisória da Presidência da República nº 2.019/00	203,04
Fevereiro	151,00		Medida Provisória da Presidência da República nº 2.019/00	202,05
Março	151,00		Medida Provisória da Presidência da República nº 2.019/00	201,08
Abril	180,00		Medida Provisória da Presidência Originária da República nº 2.142/01	237,70
Mai	180,00		Medida Provisória da Presidência Originária da República nº 2.142/01	236,36
Junho	180,00		Medida Provisória da Presidência Originária da República nº 2.142/01	234,95
Julho	180,00		Medida Provisória da Presidência Originária da República nº 2.142/01	232,37
Agosto	180,00		Medida Provisória da Presidência Originária da República nº 2.142/01	230,55
Setembro	180,00		Medida Provisória da Presidência Originária da República nº 2.142/01	229,54
Outubro	180,00		Medida Provisória da Presidência Originária da República nº 2.142/01	227,40
Novembro	180,00		Medida Provisória da Presidência Originária da República nº 2.142/01	224,50
Dezembro	180,00		Medida Provisória da Presidência Originária da República nº 2.142/01	222,85
<b>2002</b>				
Janeiro	180,00		Medida Provisória da Presidência Originária da República nº 2.142/01	254,79
Fevereiro	180,00		Medida Provisória da Presidência Originária da República nº 2.142/01	254,01
Março	180,00		Medida Provisória da Presidência Originária da República nº 2.142/01	252,44
Abril	200,00		Medida Provisória da Presidência da República nº 35/02	278,60
Mai	200,00		Medida Provisória da Presidência da República nº 35/02	278,35
Junho	200,00		Medida Provisória da Presidência da República nº 35/02	276,66
Julho	200,00		Medida Provisória da Presidência da República nº 35/02	273,51
Agosto	200,00		Medida Provisória da Presidência da República nº 35/02	271,18
Setembro	200,00		Medida Provisória da Presidência da República nº 35/02	268,95
Outubro	200,00		Medida Provisória da Presidência da República nº 35/02	264,79
Novembro	200,00		Medida Provisória da Presidência da República nº 35/02	256,11
Dezembro	200,00		Medida Provisória da Presidência da República nº 35/02	249,38

## ANUÁRIO ESTATÍSTICO DO AMAZONAS

## CAPÍTULO 17 - SALÁRIOS

Tabela 17.1 - Salário mínimo, nominal e real, segundo os meses - 2000 - 2008

(continuação)

MÊS	Salário mínimo			Valor Real (R\$) (1)
	Nominal		Fundamento Legal	
	Valor (R\$)			
<b>2003</b>				
Janeiro	200,00		Medida Provisória da Presidência da República nº 35/02	243,36
Fevereiro	200,00		Medida Provisória da Presidência da República nº 35/02	239,86
Março	200,00		Medida Provisória da Presidência da República nº 35/02	236,62
Abril	240,00		Medida Provisória da Presidência da República nº 116/03	280,08
Mai	240,00		Medida Provisória da Presidência da República nº 116/03	277,33
Junho	240,00		Medida Provisória da Presidência da República nº 116/03	277,50
Julho	240,00		Medida Provisória da Presidência da República nº 116/03	277,39
Agosto	240,00		Medida Provisória da Presidência da República nº 116/03	276,89
Setembro	240,00		Medida Provisória da Presidência da República nº 116/03	274,64
Outubro	240,00		Medida Provisória da Presidência da República nº 116/03	273,57
Novembro	240,00		Medida Provisória da Presidência da República nº 116/03	272,56
Dezembro	240,00		Medida Provisória da Presidência da República nº 116/03	271,10
<b>2004</b>				
Janeiro	240,00		Medida Provisória da Presidência da República nº 116/03	268,87
Fevereiro	240,00		Medida Provisória da Presidência da República nº 116/03	267,82
Março	240,00		Medida Provisória da Presidência da República nº 116/03	266,31
Abril	240,00		Medida Provisória da Presidência da República nº 116/03	265,22
Mai	260,00		Medida Provisória da Presidência da República nº 182/04	286,18
Junho	260,00		Medida Provisória da Presidência da República nº 182/04	284,75
Julho	260,00		Medida Provisória da Presidência da República nº 182/04	282,69
Agosto	260,00		Medida Provisória da Presidência da República nº 182/04	281,28
Setembro	260,00		Medida Provisória da Presidência da República nº 182/04	280,80
Outubro	260,00		Medida Provisória da Presidência da República nº 182/04	280,33
Novembro	260,00		Medida Provisória da Presidência da República nº 182/04	279,10
Dezembro	260,00		Medida Provisória da Presidência da República nº 182/04	276,72
<b>2005</b>				
Janeiro	260,00		Medida Provisória da Presidência da República nº 182/04	275,15
Fevereiro	260,00		Medida Provisória da Presidência da República nº 182/04	273,95
Março	260,00		Medida Provisória da Presidência da República nº 182/04	271,96
Abril	260,00		Medida Provisória da Presidência da República nº 182/04	269,51
Mai	300,00		Medida Provisória da Presidência da República nº 248/05	308,81
Junho	300,00		Medida Provisória da Presidência da República nº 248/06	309,15
Julho	300,00		Medida Provisória da Presidência da República nº 248/07	309,06
Agosto	300,00		Medida Provisória da Presidência da República nº 248/08	309,06
Setembro	300,00		Medida Provisória da Presidência da República nº 248/09	308,59
Outubro	300,00		Medida Provisória da Presidência da República nº 248/10	306,81
Novembro	300,00		Medida Provisória da Presidência da República nº 248/11	305,17
Dezembro	300,00		Medida Provisória da Presidência da República nº 248/12	303,95

## ANUÁRIO ESTATÍSTICO DO AMAZONAS

## CAPÍTULO 17 - SALÁRIOS

Tabela 17.1 - Salário mínimo, nominal e real, segundo os meses - 2000 - 2008

(conclusão)

MÊS	Salário mínimo			Valor Real (R\$) (1)
	Nominal			
	Valor (R\$)	Fundamento Legal		
<b>2006</b>				
Janeiro	300,00	Medida Provisória da Presidência da República nº 248/12		302,80
Fevereiro	300,00	Medida Provisória da Presidência da República nº 248/12		302,11
Março	300,00	Medida Provisória da Presidência da República nº 248/12		301,29
Abril	350,00	Medida Provisória da Presidência da República nº 288 30.03.06		351,09
Maió	350,00	Medida Provisória da Presidência da República nº 288 30.03.06		350,63
Junho	350,00	Medida Provisória da Presidência da República nº 288 30.03.06		350,88
Julho	350,00	Medida Provisória da Presidência da República nº 288 30.03.06		350,49
Agosto	350,00	Medida Provisória da Presidência da República nº 288 30.03.06		350,56
Setembro	350,00	Medida Provisória da Presidência da República nº 288 30.03.06		350,00
Outubro	350,00	Medida Provisória da Presidência da República nº 288 30.03.06		350,00
Novembro	350,00	Medida Provisória da Presidência da República nº 288 30.03.06		350,00
Dezembro	350,00	Medida Provisória da Presidência da República nº 288 30.03.06		350,00
<b>2007</b>				
Janeiro	350,00	Medida Provisória da Presidência da República nº 288 30.03.06		350,00
Fevereiro	350,00	Medida Provisória da Presidência da República nº 288 30.03.06		350,00
Março	350,00	Medida Provisória da Presidência da República nº 288 30.03.06		350,00
Abril	380,00	Medida Provisória da Presidência da República nº 362 29.03.07		350,00
Maió	380,00	Medida Provisória da Presidência da República nº 362 29.03.07		380,00
Junho	380,00	Medida Provisória da Presidência da República nº 362 29.03.07		380,00
Julho	380,00	Medida Provisória da Presidência da República nº 362 29.03.07		380,00
Agosto	380,00	Medida Provisória da Presidência da República nº 362 29.03.07		380,00
Setembro	380,00	Medida Provisória da Presidência da República nº 362 29.03.07		380,00
Outubro	380,00	Medida Provisória da Presidência da República nº 362 29.03.07		380,00
Novembro	380,00	Medida Provisória da Presidência da República nº 362 29.03.07		380,00
Dezembro	380,00	Medida Provisória da Presidência da República nº 362 29.03.07		380,00
<b>2008</b>				
Janeiro	380,00	Medida Provisória da Presidência da República nº 362 29.03.07		380,00
Fevereiro	380,00	Medida Provisória da Presidência da República nº 362 29.03.07		380,00
Março	415,00	Medida Provisória da Presidência da República nº 421 de 29.02.08		415,00
Abril	415,00	Medida Provisória da Presidência da República nº 421 de 29.02.08		415,00
Maió	415,00	Medida Provisória da Presidência da República nº 421 de 29.02.08		415,00
Junho	415,00	Medida Provisória da Presidência da República nº 421 de 29.02.08		415,00
Julho	415,00	Medida Provisória da Presidência da República nº 421 de 29.02.08		415,00
Agosto	415,00	Medida Provisória da Presidência da República nº 421 de 29.02.08		415,00
Setembro	415,00	Medida Provisória da Presidência da República nº 421 de 29.02.08		415,00
Outubro	415,00	Medida Provisória da Presidência da República nº 421 de 29.02.08		415,00
Novembro	415,00	Medida Provisória da Presidência da República nº 421 de 29.02.08		415,00
Dezembro	415,00	Medida Provisória da Presidência da República nº 421 de 29.02.08		415,00

Fonte: IBGE

NOTA: (1) Base = maio de 2003

## ANUÁRIO ESTATÍSTICO DO AMAZONAS

## CAPÍTULO 18 - AGRICULTURA

Tabela 18.1 - Área colhida e produção obtida, segundo os principais produtos das culturas temporárias e permanentes - 2005 - 2007

CULTURAS TEMPORÁRIAS E PERMANENTES	ÁREA COLHIDA (ha)			QUANTIDADE (t)		
	2005	2006	2007	2005	2006	2007
Abacate (1).....	311	350	455	1.363	1.569	4.292
Abacaxi .....	5.213	3.790	6.220	29.252	17.316	40.096
Algodão Herbáceo (em caroço).....	1	1	-	1	1	-
Amendoim (em casca).....	5	5	-	2	2	-
Arroz (em casca).....	12.215	13.361	7.741	16.843	19.474	14.614
Banana (1) .....	22.456	22.577	21.793	244.767	262.166	235.242
Batata Doce.....	299	326	315	596	628	858
Borracha (látex coagulado).....	-	2	2	-	1	1
Cacau (em amêndoas).....	2.017	2.038	1.687	1.195	1.432	917
Café (em côco).....	5.493	5.511	1.087	5.689	5.830	705
Cana-de-açúcar.....	5.740	5.967	5.955	340.027	349.847	343.302
Castanha de caju.....	-	-	-	-	-	-
Côco-da-baía (1).....	580	655	672	2.494	2.858	2.869
Dendê (côco).....	61	61	61	183	183	183
Feijão (em grão).....	6.315	7.076	5.211	5.768	6.455	5.654
Fumo (em folha).....	1.082	162	222	559	99	279
Goiaba (1).....	63	61	59	45	46	54
Guaraná (em semente).....	5.401	5.783	5.859	1.161	1.156	1.122
Juta (fibra).....	3.616	3.820	3.851	5.402	5.617	5.637
Laranja (1).....	2.841	2.889	2.773	11.810	11.873	11.702
Limão (1).....	606	629	423	3.636	1.994	1.430
Malva (fibra).....	10.214	10.374	10.020	18.436	18.142	17.514
Mamão (1).....	795	796	590	3.494	3.518	1.683
Mandioca.....	91.190	85.641	75.722	876.875	770.415	678.420
Manga (1).....	336	328	314	918	894	859
Maracujá (1).....	305	357	356	904	2.204	2.257
Melancia (1).....	6.625	7.143	5.664	15.674	26.228	23.387
Melão (1).....	77	103	61	204	348	203
Milho (em grão).....	18.943	20.097	14.308	34.890	37.069	29.174
Soja (em grão).....	2.206	2.208	646	5.136	5.138	1.931
Tangerina (1).....	326	328	328	1.126	1.146	1.151
Tomate.....	589	567	591	2.938	2.845	2.818
Urucum.....	84	81	63	88	82	66

FONTE: Produção Agrícola Municipal - IBGE

(1) A partir de 2001 as quantidades passam a ser expressas em Toneladas.

# ANUÁRIO ESTATÍSTICO DO AMAZONAS

## CAPÍTULO 18 - AGRICULTURA

**Tabela 18.2 - Área colhida, produção obtida das culturas temporárias e permanentes, segundo as mesorregiões, microrregiões e municípios - 2005 - 2007**

continuação

MESORREGIÕES, MICRORREGIÕES E MUNICÍPIOS	ÁREA COLHIDA (ha)			QUANTIDADE (t)		
	2005	2006	2007	2005	2006	2007
<b>ABACATE (1)</b>						
NORTE AMAZONENSE.....	17	17	17	83	83	83
RIO NEGRO.....	9	9	9	57	57	57
Novo Airão.....	6	6	6	45	45	45
São Gabriel da Cachoeira.....	3	3	3	12	12	12
JAPURÁ.....	8	8	8	26	26	26
Maraã.....	8	8	8	26	26	26
SUDOESTE AMAZONENSE.....	83	83	84	266	273	285
ALTO SOLIMÕES.....	39	39	39	135	135	135
Amaturá.....	3	3	3	37	37	37
Atalaia do Norte.....	1	1	1	3	3	3
Benjamin Constant.....	5	5	5	15	15	15
Fonte Boa.....	4	4	4	10	10	10
Jutaí.....	23	23	23	62	62	62
Santo Antônio do Itá.....	2	2	2	6	6	6
São Paulo de Olivença.....	1	1	1	2	2	2
JURUÁ.....	44	44	45	131	138	150
Carauari.....	2	2	2	5	12	24
Eirunepé.....	-	-	2	-	-	3
Envira.....	1	1	-	3	3	-
Guajará.....	1	1	1	3	3	3
Ipixuna.....	10	10	10	30	30	30
Itamarati.....	30	30	30	90	90	90
CENTRO AMAZONENSE.....	97	136	321	289	488	3.734
TEFÉ.....	10	9	9	30	29	16
Alvarães.....	5	5	5	15	15	2
Tefé.....	3	2	2	3	2	2
Uarini.....	2	2	2	12	12	12



# ANUÁRIO ESTATÍSTICO DO AMAZONAS

## CAPÍTULO 18 - AGRICULTURA

**Tabela 18.2 - Área colhida, produção obtida das culturas temporárias e permanentes, segundo as mesorregiões, microrregiões e municípios - 2005 - 2007**

MESORREGIÕES, MICRORREGIÕES E MUNICÍPIOS	ÁREA COLHIDA (ha)			QUANTIDADE (t)		
	2005	2006	2007	2005	2006	2007
<b>ABACATE (1)</b>						
COARI.....	10	10	10	28	28	28
Beruri.....	1	1	1	1	1	1
Caapiranga.....	4	4	4	12	12	12
Coari.....	5	5	5	15	15	15
MANAUS.....	6	6	6	17	17	17
Autazes.....	5	5	5	15	15	15
Manacapuru.....	-	-	-	-	-	-
Manaquiri.....	1	1	1	2	2	2
RIO PRETO DA EVA.....	23	23	23	69	69	69
Presidente Figueiredo.....	6	6	6	18	18	18
Rio Preto da Eva.....	17	17	17	51	51	51
ITACOATIARA.....	43	83	83	126	326	326
Itacoatiara.....	-	40	40	-	200	200
Itapiranga.....	2	2	2	4	4	4
Nova Olinda do Norte.....	4	4	4	11	11	11
Silves.....	37	37	37	111	111	111
PARINTINS.....	5	5	190	19	19	3.278
Barreirinha.....	1	1	1	5	5	5
Maués			180			3.240
Parintins.....	-	-	5	-	-	19
São Sebastião do Uatumã.....	2	2	2	2	2	2
Urucará.....	2	2	2	12	12	12
SUL AMAZONENSE.....	114	114	33	725	725	190
BOCA DO ACRE.....	15	15	15	102	102	102
Boca do Acre.....	14	14	14	98	98	98
Pauini.....	1	1	1	4	4	4
PURUS.....	5	5	-	7	7	-
Lábrea.....	5	5	-	7	7	-

continuação

# ANUÁRIO ESTATÍSTICO DO AMAZONAS

## CAPÍTULO 18 - AGRICULTURA

**Tabela 18.2 - Área colhida, produção obtida das culturas temporárias e permanentes, segundo as mesorregiões, microrregiões e municípios - 2005 - 2007**

continuação

MESORREGIÕES, MICRORREGIÕES E MUNICÍPIOS	ÁREA COLHIDA (ha)			QUANTIDADE (t)		
	2005	2006	2007	2005	2006	2007
<b>ABACATE (1)</b>						
MADEIRA.....	94	94	18	616	616	88
Apuí.....	1	1	-	3	3	-
Borba.....	18	18	18	88	88	88
Manicoré.....	-	-	-	-	-	-
Novo Aripuanã.....	75	75	-	525	525	-
<b>AMAZONAS.....</b>	<b>311</b>	<b>350</b>	<b>455</b>	<b>1.363</b>	<b>1.569</b>	<b>4.292</b>
<b>ABACAXI (1)</b>						
NORTE AMAZONENSE.....	1.704	1.704	1.714	5.122	5.122	5.125
RIO NEGRO.....	1.704	1.704	1.704	5.122	5.122	5.122
Barcelos.....	-	-	-	-	-	-
Novo Airão.....	20	20	20	70	70	70
Santa Izabel do Rio Negro.....	6	6	6	18	18	18
São Gabriel da Cachoeira.....	1.678	1.678	1.678	5.034	5.034	5.034
JAPURÁ.....	-	-	10	-	-	3
Maraã.....	-	-	-	-	-	-
Japurá.....	-	-	10	-	-	3
SUDOESTE AMAZONENSE.....	127	134	109	955	1.076	490
ALTO SOLIMÕES.....	79	84	84	308	425	425
Amaturá.....	15	15	15	60	60	60
Atalaia do Norte.....	-	-	-	-	-	-
Benjamin Constant.....	17	17	17	51	51	51
Fonte Boa.....	15	15	15	45	45	45
Jutaí.....	8	8	8	24	24	24
Santo Antônio do Itá.....	3	3	3	45	45	45
São Paulo de Olivença.....	1	6	6	3	120	120
Tabatinga.....	20	20	20	80	80	80
Tonantins.....	-	-	-	-	-	-

# ANUÁRIO ESTATÍSTICO DO AMAZONAS

## CAPÍTULO 18 - AGRICULTURA

**Tabela 18.2 - Área colhida, produção obtida das culturas temporárias e permanentes, segundo as mesorregiões, microrregiões e municípios - 2005 - 2007**

continuação

MESORREGIÕES, MICRORREGIÕES E MUNICÍPIOS	ÁREA COLHIDA (ha)			QUANTIDADE (t)		
	2005	2006	2007	2005	2006	2007
<b>ABACAXI (1)</b>						
JURUÁ.....	48	50	25	647	651	65
Carauari.....	5	3	7	17	9	21
Eirunepé.....	23	23	10	345	345	20
Envira.....	3	7	4	9	21	12
Guajará.....	-	-	-	-	-	-
Ipixuna.....	-	-	2	-	-	6
Itamarati.....	2	2	2	6	6	6
Juruá.....	15	15	-	270	270	-
<b>CENTRO AMAZONENSE.....</b>	<b>2.981</b>	<b>1.547</b>	<b>4.120</b>	<b>22.023</b>	<b>9.715</b>	<b>33.017</b>
<b>TEFÉ.....</b>	<b>26</b>	<b>21</b>	<b>22</b>	<b>179</b>	<b>134</b>	<b>161</b>
Alvarães.....	-	-	1	-	-	27
Tefé.....	15	10	10	135	90	90
Uarini.....	11	11	11	44	44	44
<b>COARI.....</b>	<b>55</b>	<b>61</b>	<b>46</b>	<b>102</b>	<b>485</b>	<b>385</b>
Anamá.....	1	1	1	12	12	12
Anori.....	-	1	1	-	15	15
Beruri.....	14	14	14	42	42	42
Caapiranga.....	-	-	-	-	-	-
Coari.....	37	37	22	39	320	220
Codajás.....	3	8	8	9	96	96
<b>MANAUS.....</b>	<b>691</b>	<b>691</b>	<b>691</b>	<b>2.253</b>	<b>2.264</b>	<b>2.264</b>
Autazes.....	13	13	13	130	130	130
Careiro da Várzea.....	160	160	160	480	480	480
Careiro.....	430	430	430	1.290	1.290	1.290
Irاندuba.....	1	1	1	3	3	3
Manacapuru.....	5	5	5	4	15	15
Manaquiri.....	57	57	57	171	171	171
Manaus.....	25	25	25	175	175	175
<b>RIO PRETO DA EVA.....</b>	<b>155</b>	<b>155</b>	<b>155</b>	<b>1.320</b>	<b>1.320</b>	<b>1.320</b>
Presidente Figueiredo.....	25	25	25	150	150	150
Rio Preto da Eva.....	130	130	130	1.170	1.170	1.170

## ANUÁRIO ESTATÍSTICO DO AMAZONAS

## CAPÍTULO 18 - AGRICULTURA

Tabela 18.2 - Área colhida, produção obtida das culturas temporárias e permanentes, segundo as mesorregiões, microrregiões e municípios - 2005 - 2007

continuação

MESORREGIÕES, MICRORREGIÕES E MUNICÍPIOS	ÁREA COLHIDA (ha)			QUANTIDADE (t)		
	2005	2006	2007	2005	2006	2007
<b>ABACAXI (1)</b>						
ITACOATIARA.....	2.011	562	3.162	18.021	4.974	28.422
Itacoatiara.....	2.000	550	3.150	18.000	4.950	28.350
Itapiranga.....	1	2	2	3	6	54
Silves.....	10	10	10	18	18	18
PARINTINS.....	43	57	44	148	538	465
Barreirinha.....	2	2	2	24	24	24
Boa Vista do Ramos.....	4	4	4	12	12	12
Maués.....	12	20	18	36	360	324
Nhamundá.....	-	3	3	-	45	45
Parintins.....	13	13	2	40	43	6
São Sebastião do Uatumã.....	-	3	3	-	18	18
Urucará.....	12	12	12	36	36	36
SUL AMAZONENSE.....	401	405	277	1.152	1.403	1.464
BOCA DO ACRE.....	3	7	7	36	47	144
Boca do Acre.....	3	3	3	36	36	36
Pauini.....	-	4	4	-	11	108
PURUS.....	23	23	20	69	69	424
Canutama.....	3	3	5	9	9	75
Lábrea.....	20	20	7	60	60	189
Tapauá.....	-	-	8	-	-	160
MADEIRA.....	375	375	250	1.047	1.287	896
Apuí.....	8	8	-	24	24	-
Borba.....	238	238	238	714	714	714
Humaitá.....	63	63	8	189	189	136
Manicoré.....	36	36	2	30	270	10
Novo Aripuanã.....	30	30	2	90	90	36
<b>AMAZONAS.....</b>	<b>5.213</b>	<b>3.790</b>	<b>6.220</b>	<b>29.252</b>	<b>17.316</b>	<b>40.096</b>
<b>ARROZ (EM CASCA)</b>						
NORTE AMAZONENSE.....	20	20	20	22	22	22
RIO NEGRO.....	20	20	20	22	22	22
Barcelos.....	20	20	20	22	22	22

## ANUÁRIO ESTATÍSTICO DO AMAZONAS

## CAPÍTULO 18 - AGRICULTURA

Tabela 18.2 - Área colhida, produção obtida das culturas temporárias e permanentes, segundo as mesorregiões, microrregiões e municípios - 2005 - 2007

continuação

MESORREGIÕES, MICRORREGIÕES E MUNICÍPIOS	ÁREA COLHIDA (ha)			QUANTIDADE (t)		
	2005	2006	2007	2005	2006	2007
<b>ARROZ (EM CASCA)</b>						
JAPURÁ.....	-	-	-	-	-	-
Maraã.....	-	-	-	-	-	-
SUDOESTE AMAZONENSE.....	1.688	1.983	1.822	2.624	3.070	2.797
ALTO SOLIMÕES.....	149	159	171	252	281	304
Amaturá.....	13	13	13	25	25	25
Atalaia do Norte.....	-	-	-	-	-	-
Benjamin Constant.....	13	13	16	26	26	32
Fonte Boa.....	64	64	73	120	120	137
Jutai.....	5	13	13	10	26	26
São Paulo de Olivença.....	13	15	15	17	30	30
Tabatinga.....	26	26	26	35	35	35
Tonantins.....	15	15	15	19	19	19
JURUÁ.....	1.539	1.824	1.651	2.372	2.789	2.493
Carauari.....	20	10	22	20	10	22
Eirunepé.....	5	300	270	12	439	378
Envira.....	470	470	350	658	658	490
Guajará.....	476	476	476	952	952	952
Ipixuna.....	196	196	196	314	314	314
Itamarati.....	336	336	336	336	336	336
Juruá.....	36	36	1	80	80	1
CENTRO AMAZONENSE.....	1.514	2.021	1.699	2.268	3.661	2.420
TEFÉ.....	82	82	85	174	174	213
Alvarães.....	22	22	22	24	24	55
Tefé.....	60	60	63	150	150	158
Uarini.....	-	-	-	-	-	-
COARI.....	50	68	70	93	119	65
Coari.....	20	38	40	50	76	22
Anori.....	18	18	18	19	19	19
Codajás.....	12	12	12	24	24	24
MANAUS.....	399	598	626	638	1.036	1.095
Autazes.....	4	4	4	4	4	4
Careiro.....	150	150	164	300	300	328
Careiro da Várzea.....	90	90	90	135	135	135
Iranduba.....	84	84	85	92	92	98
Manaquiri.....	-	-	12	-	-	24
Manacapuru.....	1	200	200	2	400	400
Manaus.....	70	70	71	105	105	106

# ANUÁRIO ESTATÍSTICO DO AMAZONAS

## CAPÍTULO 18 - AGRICULTURA

**Tabela 18.2 - Área colhida, produção obtida das culturas temporárias e permanentes, segundo as mesorregiões, microrregiões e municípios - 2005 - 2007**

continuação

MESORREGIÕES, MICRORREGIÕES E MUNICÍPIOS	ÁREA COLHIDA (ha)			QUANTIDADE (t)		
	2005	2006	2007	2005	2006	2007
<b>ARROZ (EM CASCA)</b>						
RIO PRETO DA EVA.....	78	78	82	93	93	97
Presidente Figueiredo.....	20	20	20	30	30	30
Rio Preto da Eva.....	58	58	62	63	63	67
ITACOATIARA.....	189	445	95	533	1.385	215
Itacoatiara.....	144	400	50	478	1.330	160
Itapiranga.....	10	10	10	15	15	15
Nova Olinda do Norte.....	23	23	23	27	27	27
Urucurituba.....	12	12	12	13	13	13
PARINTINS.....	716	750	741	737	854	735
Barreirinha.....	200	200	210	200	200	210
Boa Vista do Ramos.....	100	100	100	134	134	80
Maués.....	160	160	145	160	200	203
Nhamundá.....	15	15	15	15	15	15
Parintins.....	165	165	155	100	184	100
São Sebastião do Uatumã.....	26	45	48	28	48	51
Urucará.....	50	65	68	100	73	76
SUL AMAZONENSE.....	8.993	9.337	4.200	11.929	12.721	9.375
BOCA DO ACRE.....	1.088	1.088	1.100	1.396	1.396	1.521
Boca do Acre.....	937	937	945	1.124	1.124	1.134
Pauini.....	151	151	155	272	272	387
PURUS.....	207	211	92	109	127	184
Canutama.....	10	14	-	10	28	-
Lábrea.....	197	197	92	99	99	184
Tapauá.....	-	-	-	-	-	-
MADEIRA.....	7.698	8.038	3.008	10.424	11.198	7.670
Apuí.....	4.100	4.100	1.800	4.920	4.920	4.320
Borba.....	98	98	98	150	150	150
Humaitá.....	2.600	2.600	980	4.404	4.404	2.940
Manicoré.....	800	800	-	800	800	-
Novo Aripuanã.....	100	440	130	150	924	260
<b>AMAZONAS.....</b>	<b>12.215</b>	<b>13.361</b>	<b>7.741</b>	<b>16.843</b>	<b>19.474</b>	<b>14.614</b>

# ANUÁRIO ESTATÍSTICO DO AMAZONAS

## CAPÍTULO 18 - AGRICULTURA

**Tabela 18.2 - Área colhida, produção obtida das culturas temporárias e permanentes, segundo as mesorregiões, microrregiões e municípios - 2005 - 2007**

continuação

MESORREGIÕES, MICRORREGIÕES E MUNICÍPIOS	ÁREA COLHIDA (ha)			QUANTIDADE (t)		
	2005	2006	2007	2005	2006	2007
<b>ALGODÃO HERBÁCEO (CAROÇO)</b>						
NORTE AMAZONENSE.....	-	-	-	-	-	-
RIO NEGRO.....	-	-	-	-	-	-
Novo Airão.....	-	-	-	-	-	-
SUDOESTE AMAZONENSE.....	-	-	-	-	-	-
ALTO SOLIMÕES.....	-	-	-	-	-	-
Benjamin Constant.....	-	-	-	-	-	-
JURUÁ.....	-	-	-	-	-	-
Envira.....	-	-	-	-	-	-
Guajará.....	-	-	-	-	-	-
SUL AMAZONENSE.....	1	1	-	1	1	-
BOCA DO ACRE.....	-	-	-	-	-	-
Boca do Acre.....	-	-	-	-	-	-
MADEIRA.....	1	1	-	1	1	-
Apuí.....	1	1	-	1	1	-
Novo Aripuanã.....	-	-	-	-	-	-
<b>AMAZONAS.....</b>	<b>1</b>	<b>1</b>	<b>-</b>	<b>1</b>	<b>1</b>	<b>-</b>
<b>AMENDOIM (EM CASCA)</b>						
SUL AMAZONENSE.....	5	5	-	2	-	-
MADEIRA.....	5	5	-	2	2	-
Apuí.....	5	5	-	2	2	-
<b>AMAZONAS.....</b>	<b>5</b>	<b>5</b>	<b>-</b>	<b>2</b>	<b>-</b>	<b>-</b>

# ANUÁRIO ESTATÍSTICO DO AMAZONAS

## CAPÍTULO 18 - AGRICULTURA

**Tabela 18.2 - Área colhida, produção obtida das culturas temporárias e permanentes, segundo as mesorregiões, microrregiões e municípios - 2005 - 2007**

continuação

MESORREGIÕES, MICRORREGIÕES E MUNICÍPIOS	ÁREA COLHIDA (ha)			QUANTIDADE (t)		
	2005	2006	2007	2005	2006	2007
<b>BANANA (2)</b>						
NORTE AMAZONENSE.....	2.071	2.071	2.072	21.281	21.281	21.290
RIO NEGRO.....	1.758	1.758	1.759	17.856	17.856	17.865
Barcelos.....	20	20	21	186	186	195
Novo Airão.....	100	100	100	1.033	1.033	1.033
Santa Izabel do Rio Negro.....	60	60	60	541	541	541
São Gabriel da Cachoeira.....	1.578	1.578	1.578	16.096	16.096	16.096
JAPURÁ.....	313	313	313	3.425	3.425	3.425
Japurá.....	113	113	113	1.195	1.195	1.195
Maraã.....	200	200	200	2.230	2.230	2.230
SUDOESTE AMAZONENSE.....	7.341	7.356	8.011	71.503	72.491	74.691
ALTO SOLIMÕES.....	7.122	7.122	7.129	70.530	70.530	70.593
Amaturá.....	179	179	180	1.611	1.611	1.620
Atalaia do Norte.....	241	241	241	2.566	2.566	2.566
Benjamin Constant.....	1.614	1.614	1.620	14.675	14.675	14.729
Fonte Boa.....	2.736	2.736	2.736	30.643	30.643	30.643
Jutaí.....	73	73	73	724	724	724
Santo Antônio do Itá.....	620	620	620	5.083	5.083	5.083
São Paulo de Olivença.....	959	959	959	8.927	8.927	8.927
Tabatinga.....	50	50	50	451	451	451
Tonantins.....	650	650	650	5.850	5.850	5.850
JURUÁ.....	219	234	882	973	1.961	4.098
Carauari.....	90	80	92	270	240	276
Eirunepé.....	47	90	140	564	1.188	1.470
Envira.....	72	52	50	72	442	425
Guajará.....	-	-	3	-	-	9
Ipixuna.....	-	2	3	-	24	36
Itamarati.....	-	-	574	-	-	1.722
Juruá.....	10	10	20	67	67	160



# ANUÁRIO ESTATÍSTICO DO AMAZONAS

## CAPÍTULO 18 - AGRICULTURA

**Tabela 18.2 - Área colhida, produção obtida das culturas temporárias e permanentes, segundo as mesorregiões, microrregiões e municípios - 2005 - 2007**

MESORREGIÕES, MICRORREGIÕES E MUNICÍPIOS	ÁREA COLHIDA (ha)			QUANTIDADE (t)		
	2005	2006	2007	2005	2006	2007
<b>BANANA (2)</b>						
CENTRO AMAZONENSE.....	8.562	8.595	8.484	101.632	101.511	100.438
TEFÉ.....	184	164	175	1.850	1.626	1.815
Alvarães.....	64	64	65	576	576	650
Tefé.....	80	60	70	914	690	805
Uarini.....	40	40	40	360	360	360
COARI.....	1.536	1.610	1.571	15.723	16.956	15.547
Anamá.....	100	100	100	900	900	900
Anori.....	-	10	10	-	140	140
Beruri.....	-	20	20	-	300	300
Caapiranga.....	980	980	980	10.476	10.476	10.476
Coari.....	56	100	61	707	1.500	91
Codajás.....	400	400	400	3.640	3.640	3.640
MANAUS.....	1.678	1.678	1.681	20.413	20.413	20.461
Autazes.....	68	68	68	632	632	632
Careiro.....	50	50	50	642	642	642
Careiro da Várzea.....	50	50	50	643	643	643
Irlanduba.....	135	135	135	2.855	2.855	2.855
Manacapuru.....	40	40	40	600	600	600
Manaquiri.....	1.200	1.200	1.200	12.887	12.887	12.887
Manaus.....	135	135	138	2.154	2.154	2.202
RIO PRETO DA EVA.....	2.260	2.260	2.270	32.050	32.050	32.203
Presidente Figueiredo.....	2.010	2.010	2.010	28.258	28.258	28.259
Rio Preto da Eva.....	250	250	260	3.792	3.792	3.944
ITACOATIARA.....	2.361	2.361	2.366	24.760	24.760	24.828
Itacoatiara.....	130	130	130	1.820	1.820	1.820
Itapiranga.....	39	39	39	136	136	136
Nova Olinda do Norte.....	1.311	1.311	1.311	13.743	13.743	13.743
Silves.....	70	70	75	951	951	1.019
Urucurituba.....	811	811	811	8.110	8.110	8.110

continuação

# ANUÁRIO ESTATÍSTICO DO AMAZONAS

## CAPÍTULO 18 - AGRICULTURA

**Tabela 18.2 - Área colhida, produção obtida das culturas temporárias e permanentes, segundo as mesorregiões, microrregiões e municípios - 2005 - 2007**

continuação

MESORREGIÕES, MICRORREGIÕES E MUNICÍPIOS	ÁREA COLHIDA (ha)			QUANTIDADE (t)		
	2005	2006	2007	2005	2006	2007
<b>B A N A N A (2)</b>						
PARINTINS.....	543	522	421	6.836	5.706	5.584
Barreirinha.....	50	50	50	555	550	550
Boa Vista do Ramos.....	80	80	80	720	720	720
Maués.....	115	100	-	1.225	100	-
Nhamundá.....	60	60	60	761	761	761
Parintins.....	118	112	111	2.495	2.495	2.473
São Sebastião do Uatumã.....	20	20	20	180	180	180
Urucará.....	100	100	100	900	900	900
SUL AMAZONENSE.....	4.482	4.555	3.226	50.351	66.883	38.823
BOCA DO ACRE.....	2.434	2.541	2.542	26.892	28.688	28.698
Boca do Acre.....	2.394	2.394	2.395	26.483	26.483	26.493
Pauini.....	40	147	147	409	2.205	2.205
PURUS.....	255	260	138	2.343	2.268	1.994
Canutama.....	15	20	5	135	60	35
Lábrea.....	240	240	121	2.208	2.208	1.815
Tapauá.....	-	-	12	-	-	144
MADEIRA.....	1.793	1.754	546	21.116	35.927	8.131
Apuí.....	189	150	130	2.039	2.250	2.340
Borba.....	180	180	180	1.903	1.903	1.903
Humaitá.....	104	104	36	1.284	1.284	288
Manicoré.....	720	720	50	7.000	21.600	600
Novo Aripuanã.....	600	600	150	8.890	8.890	3.000
<b>AMAZONAS.....</b>	<b>22.456</b>	<b>22.577</b>	<b>21.793</b>	<b>244.767</b>	<b>262.166</b>	<b>235.242</b>

# ANUÁRIO ESTATÍSTICO DO AMAZONAS

## CAPÍTULO 18 - AGRICULTURA

**Tabela 18.2 - Área colhida, produção obtida das culturas temporárias e permanentes, segundo as mesorregiões, microrregiões e municípios - 2005 - 2007**

MESORREGIÕES, MICRORREGIÕES E MUNICÍPIOS	ÁREA COLHIDA (ha)			QUANTIDADE (t)		
	2005	2006	2007	2005	2006	2007
<b>BATATA - DOCE</b>						
NORTE AMAZONENSE.....	6	6	6	12	12	12
RIO NEGRO.....	6	6	6	12	12	12
Santa Izabel do Rio Negro.....	6	6	6	12	12	12
São Gabriel da Cachoeira.....	-	-	-	-	-	-
SUDOESTE AMAZONENSE.....	26	52	55	38	64	61
ALTO SOLIMÕES.....	3	3	3	4	4	4
Fonte Boa.....	1	1	1	2	2	2
Jutai.....	2	2	2	2	2	2
JURUÁ.....	23	49	52	34	60	57
Eirunepé.....	-	25	30	-	25	30
Envira.....	13	13	12	19	19	12
Ipixuna.....	10	10	10	15	15	15
Juruá.....	-	1	-	-	1	-
CENTRO AMAZONENSE.....	233	236	236	509	518	602
COARI.....	26	26	26	50	50	95
Berurí.....	6	6	6	30	30	75
Coari.....	20	20	20	20	20	20
MANAUS.....	207	210	210	459	468	507
Autazes.....	20	20	20	60	60	60
Careiro da Várzea.....	150	150	150	225	225	225
Iranduba.....	25	25	25	150	150	150
Manacapuru.....	-	3	3	-	9	48
Manaquiri.....	12	12	12	24	24	24
ITACOATIARA.....	-	-	-	-	-	-
Silves.....	-	-	-	-	-	-
PARINTINS.....	-	-	-	-	-	-
Parintins.....	-	-	-	-	-	-

continuação

# ANUÁRIO ESTATÍSTICO DO AMAZONAS

## CAPÍTULO 18 - AGRICULTURA

**Tabela 18.2 - Área colhida, produção obtida das culturas temporárias e permanentes, segundo as mesorregiões, microrregiões e municípios - 2005 - 2007**

continuação

MESORREGIÕES, MICRORREGIÕES E MUNICÍPIOS	ÁREA COLHIDA (ha)			QUANTIDADE (t)		
	2005	2006	2007	2005	2006	2007
<b>BATATA - DOCE</b>						
SUL AMAZONENSE.....	34	32	18	37	34	183
BOCA DO ACRE.....	-	-	-	-	-	-
Pauini.....	-	-	-	-	-	-
PURUS.....	16	14	15	19	16	180
Canutama.....	3	1	10	6	3	100
Lábrea.....	13	13	5	13	13	80
MADEIRA.....	18	18	3	18	18	3
Apuí.....	15	15	-	15	15	-
Borba.....	3	3	3	3	3	3
<b>AMAZONAS.....</b>	<b>299</b>	<b>326</b>	<b>315</b>	<b>596</b>	<b>628</b>	<b>858</b>
<b>BORRACHA (LÁTEX COAGULADO)</b>						
SUDOESTE AMAZONENSE.....	-	2	2	-	1	1
ALTO SOLIMÕES.....	-	2	2	-	1	1
Benjamin Constant.....	-	2	2	-	1	1
CENTRO AMAZONENSE.....	-	-	-	-	-	-
ITACOATIARA.....	-	-	-	-	-	-
Nova Olinda do Norte.....	-	-	-	-	-	-
SUL AMAZONENSE.....	-	-	-	-	-	-
MADEIRA.....	-	-	-	-	-	-
Manicoré.....	-	-	-	-	-	-
<b>AMAZONAS.....</b>	<b>-</b>	<b>2</b>	<b>2</b>	<b>-</b>	<b>1</b>	<b>1</b>

# ANUÁRIO ESTATÍSTICO DO AMAZONAS

## CAPÍTULO 18 - AGRICULTURA

**Tabela 18.2 - Área colhida, produção obtida das culturas temporárias e permanentes, segundo as mesorregiões, microrregiões e municípios - 2005 - 2007**

continuação

MESORREGIÕES, MICRORREGIÕES E MUNICÍPIOS	ÁREA COLHIDA (ha)			QUANTIDADE (t)		
	2005	2006	2007	2005	2006	2007
<b>C A C A U ( E M A M Ê N D O A S )</b>						
NORTE AMAZONENSE.....	13	13	13	6	6	6
RIO NEGRO.....	13	13	13	6	6	6
Novo Airão.....	13	13	13	6	6	6
SUDOESTE AMAZONENSE.....	280	283	258	79	81	66
ALTO SOLIMÕES.....	255	258	258	64	66	66
Benjamin Constant.....	-	-	-	-	-	-
Fonte Boa.....	255	255	255	64	64	64
Jutaí.....	-	3	3	-	2	2
São Paulo de Olivença.....	-	-	-	-	-	-
Tonantins.....	-	-	-	-	-	-
JURUÁ.....	25	25	-	15	15	-
Eirunepé.....	25	25	-	15	15	-
CENTRO AMAZONENSE.....	1.075	1.085	1.075	667	645	658
COARI.....	134	144	121	122	100	101
Anamá.....	-	-	-	-	-	-
Anori.....	-	-	-	-	-	-
Beruri.....	24	24	24	12	12	12
Coari.....	100	110	87	100	78	79
Codajás.....	10	10	10	10	10	10
MANAUS.....	77	77	79	77	77	79
Autazes.....	66	66	68	66	66	68
Careiro da Várzea.....	-	-	-	-	-	-
Manacapuru.....	-	-	-	-	-	-
Manaquiri.....	11	11	11	11	11	11
Manaus.....	-	-	-	-	-	-
RIO PRETO DA EVA.....	28	28	25	10	10	9
Rio Preto da Eva.....	28	28	25	10	10	9
ITACOATIARA.....	596	596	610	386	386	397
Itacoatiara.....	416	416	430	332	332	343
Itapiranga.....	-	-	-	-	-	-
Nova Olinda do Norte.....	-	-	-	-	-	-
Silves.....	-	-	-	-	-	-
Urucurituba.....	180	180	180	54	54	54

# ANUÁRIO ESTATÍSTICO DO AMAZONAS

## CAPÍTULO 18 - AGRICULTURA

**Tabela 18.2 - Área colhida, produção obtida das culturas temporárias e permanentes, segundo as mesorregiões, microrregiões e municípios - 2005 - 2007**

continuação

MESORREGIÕES, MICRORREGIÕES E MUNICÍPIOS	ÁREA COLHIDA (ha)			QUANTIDADE (t)		
	2005	2006	2007	2005	2006	2007
<b>C A C A U ( E M A M Ê N D O A S )</b>						
PARINTINS.....	240	240	240	72	72	72
Barreirinha.....	-	-	-	-	-	-
Maués.....	-	-	-	-	-	-
Parintins.....	-	-	-	-	-	-
São Sebastião do Uatumã.....	-	-	-	-	-	-
Urucará.....	240	240	240	72	72	72
SUL AMAZONENSE.....	649	657	341	443	700	187
BOCA DO ACRE.....	-	-	-	-	-	-
Pauini.....	-	-	-	-	-	-
PURUS.....	-	-	-	-	-	-
Canutama.....	-	-	-	-	-	-
MADEIRA.....	649	657	341	443	700	187
Apuí.....	428	350	150	356	525	90
Borba.....	131	131	131	39	39	39
Humaitá.....	40	40	5	20	20	8
Manicoré.....	40	40	10	20	20	5
Novo Aripuanã.....	10	96	45	8	96	45
<b>AMAZONAS.....</b>	<b>2.017</b>	<b>2.038</b>	<b>1.687</b>	<b>1.195</b>	<b>1.432</b>	<b>917</b>
<b>C A F É</b>						
SUDOESTE AMAZONENSE.....	324	274	63	268	253	53
ALTO SOLIMÕES.....	-	-	-	-	-	-
Benjamin Constant.....	-	-	-	-	-	-
Fonte Boa.....	-	-	-	-	-	-
Jutai.....	-	-	-	-	-	-
Santo Antônio do Içá.....	-	-	-	-	-	-

# ANUÁRIO ESTATÍSTICO DO AMAZONAS

## CAPÍTULO 18 - AGRICULTURA

**Tabela 18.2 - Área colhida, produção obtida das culturas temporárias e permanentes, segundo as mesorregiões, microrregiões e municípios - 2005 - 2007**

MESORREGIÕES, MICRORREGIÕES E MUNICÍPIOS	ÁREA COLHIDA (ha)			QUANTIDADE (t)		
	2005	2006	2007	2005	2006	2007
<b>C A F É</b>						
JURUÁ.....	324	274	63	268	253	53
Carauari.....	29	29	-	3	3	-
Eirunepé.....	50	-	-	15	-	-
Envira.....	245	245	60	250	250	51
Guajará.....	-	-	1	-	-	1
Ipixuna.....	-	-	2	-	-	1
CENTRO AMAZONENSE.....	90	47	21	51	45	27
COARI.....	30	30	4	21	21	3
Coari.....	30	30	4	21	21	3
Codajás.....	-	-	-	-	-	-
MANAUS.....	60	10	10	30	20	20
Autazes.....	10	10	10	20	20	20
Manacapuru.....	-	-	-	-	-	-
Manaquiri.....	-	-	-	-	-	-
Manaus.....	50	-	-	10	-	-
RIO PRETO DA EVA.....	-	-	-	-	-	-
Rio Preto da Eva.....	-	-	-	-	-	-
ITACOATIARA.....	-	7	7	-	4	4
Itacoatiara.....	-	7	7	-	4	4
Itapiranga.....	-	-	-	-	-	-
Nova Olinda do Norte.....	-	-	-	-	-	-
Silves.....	-	-	-	-	-	-
Urucurituba.....	-	-	-	-	-	-
PARINTINS.....	-	-	-	-	-	-
Barreirinha.....	-	-	-	-	-	-
Maués.....	-	-	-	-	-	-
Parintins.....	-	-	-	-	-	-
São Sebastião do Uatumã.....	-	-	-	-	-	-

continuação

# ANUÁRIO ESTATÍSTICO DO AMAZONAS

## CAPÍTULO 18 - AGRICULTURA

**Tabela 18.2 - Área colhida, produção obtida das culturas temporárias e permanentes, segundo as mesorregiões, microrregiões e municípios - 2005 - 2007**

continuação

MESORREGIÕES, MICRORREGIÕES E MUNICÍPIOS	ÁREA COLHIDA (ha)			QUANTIDADE (t)		
	2005	2006	2007	2005	2006	2007
<b>C A F É</b>						
SUL AMAZONENSE.....	5.079	5.190	1.003	5.370	5.532	625
BOCA DO ACRE.....	304	304	304	127	127	127
Boca do Acre.....	289	289	289	122	122	122
Pauini.....	15	15	15	5	5	5
PURUS.....	308	318	62	123	124	124
Canutama.....	-	10	-	-	1	-
Lábrea.....	275	275	62	110	110	124
Tapauá.....	33	33	-	13	13	-
MADEIRA.....	4.467	4.568	637	5.120	5.281	374
Apuí.....	3.800	3.800	550	4.550	4.550	300
Borba.....	2	2	2	1	1	1
Humaitá.....	400	400	55	320	320	55
Manicoré.....	253	253	-	240	240	0
Novo Aripuanã.....	12	113	30	9	170	18
<b>AMAZONAS.....</b>	<b>5.493</b>	<b>5.511</b>	<b>1.087</b>	<b>5.689</b>	<b>5.830</b>	<b>705</b>
<b>C A N A - D E - A Ç Ú C A R</b>						
NORTE AMAZONENSE.....	14	14	14	768	768	768
RIO NEGRO.....	12	12	12	648	648	648
Barcelos.....	-	-	-	-	-	-
Novo Airão.....	-	-	-	-	-	-
Santa Izabel do Rio Negro.....	-	-	-	-	-	-
São Gabriel da Cachoeira.....	12	12	12	648	648	648
JAPURÁ.....	2	2	2	120	120	120
Japurá.....	2	2	2	120	120	120
Maraã.....	-	-	-	-	-	-



## ANUÁRIO ESTATÍSTICO DO AMAZONAS

## CAPÍTULO 18 - AGRICULTURA

Tabela 18.2 - Área colhida, produção obtida das culturas temporárias e permanentes, segundo as mesorregiões, microrregiões e municípios - 2005 - 2007

MESORREGIÕES, MICRORREGIÕES E MUNICÍPIOS	ÁREA COLHIDA (ha)			QUANTIDADE (t)		
	2005	2006	2007	2005	2006	2007
<b>CANA - DE - AÇÚCAR</b>						
SUDOESTE AMAZONENSE.....	339	414	351	5.470	7.890	10.873
ALTO SOLIMÕES.....	44	42	28	1.030	1.130	1.003
Amaturá.....	-	-	4	-	-	70
Atalaia do Norte.....	-	-	1	-	-	10
Benjamin Constant.....	1	1	1	30	30	30
Fonte Boa.....	22	22	3	660	660	99
Jutai.....	-	-	-	-	-	-
Santo Antônio do Içá.....	2	2	2	10	10	100
São Paulo de Olivença.....	12	10	10	300	400	400
Tabatinga.....	7	7	7	30	30	294
JURUÁ.....	295	372	323	4.440	6.760	9.870
Carauari.....	6	6	-	240	240	-
Eirunepé.....	-	80	125	-	2.400	3.750
Envira.....	34	30	30	1.020	900	900
Guajará.....	50	50	30	480	480	900
Ipixuna.....	120	120	120	1.980	1.980	3.600
Itamarati.....	85	85	18	720	720	720
Juruá.....	-	1	-	-	40	-
CENTRO AMAZONENSE.....	4.633	4.695	4.899	306.190	307.690	316.295
TEFÉ.....	22	22	23	770	770	805
Tefé.....	22	22	23	770	770	805
COARI.....	36	51	91	1.720	1.810	3.610
Anori.....	-	3	3	-	90	90
Beruri.....	-	-	-	-	-	-
Caapiranga.....	-	-	-	-	-	-
Coari.....	28	40	80	1.400	1.400	3.200
Codajás.....	8	8	8	320	320	320
MANAUS.....	164	164	184	6.130	6.130	6.730
Autazes.....	10	10	10	350	350	350
Careiro.....	58	58	58	2.900	2.900	2.900
Irاندuba.....	26	26	26	780	780	780
Manacapuru.....	70	70	90	2.100	2.100	2.700
Manaquiri.....	-	-	-	-	-	-

# ANUÁRIO ESTATÍSTICO DO AMAZONAS

## CAPÍTULO 18 - AGRICULTURA

**Tabela 18.2 - Área colhida, produção obtida das culturas temporárias e permanentes, segundo as mesorregiões, microrregiões e municípios - 2005 - 2007**

continuação

MESORREGIÕES, MICRORREGIÕES E MUNICÍPIOS	ÁREA COLHIDA (ha)			QUANTIDADE (t)		
	2005	2006	2007	2005	2006	2007
<b>CANA - DE - AÇÚCAR</b>						
RIO PRETO DA EVA.....	4.000	4.000	4.000	280.000	280.000	280.000
Presidente Figueiredo.....	4.000	4.000	4.000	280.000	280.000	280.000
Rio Preto da Eva.....	-	-	-	-	-	-
ITACOATIARA.....	6	53	7	240	1.650	270
Itacoatiara.....	3	50	4	90	1.500	120
Itapiranga.....	3	3	3	150	150	150
Nova Olinda do Norte.....	-	-	-	-	-	-
Urucurituba.....	-	-	-	-	-	-
PARINTINS.....	405	405	594	17.330	17.330	24.880
Barreirinha.....	20	20	230	800	800	9.200
Maués.....	230	230	207	9.200	9.200	8.280
Nhamundá.....	16	16	18	560	560	630
Parintins.....	130	130	130	6.500	6.500	6.500
Urucará.....	9	9	9	270	270	270
SUL AMAZONENSE.....	754	844	691	27.599	33.499	15.366
BOCA DO ACRE.....	124	124	126	3.720	3.720	3.780
Boca do Acre.....	80	80	80	2.400	2.400	2.400
Pauini.....	44	44	46	1.320	1.320	1.380
PURUS.....	370	370	345	13.251	13.651	9.480
Canutama.....	40	40	45	1.200	1.600	1.980
Lábrea.....	300	300	300	12.000	12.000	7.500
Tapauá.....	30	30	-	51	51	-
MADEIRA.....	260	350	220	10.628	16.128	2.106
Apuí.....	21	21	21	630	630	1.008
Borba.....	24	24	24	248	248	248
Humaitá.....	175	175	170	8.750	8.750	840
Manicoré.....	40	-	5	1.000	-	10
Novo Aripuanã.....	-	130	-	-	6.500	-
<b>AMAZONAS.....</b>	<b>5.740</b>	<b>5.967</b>	<b>5.955</b>	<b>340.027</b>	<b>349.847</b>	<b>343.302</b>

# ANUÁRIO ESTATÍSTICO DO AMAZONAS

## CAPÍTULO 18 - AGRICULTURA

**Tabela 18.2 - Área colhida, produção obtida das culturas temporárias e permanentes, segundo as mesorregiões, microrregiões e municípios - 2005 - 2007**

continuação

MESORREGIÕES, MICRORREGIÕES E MUNICÍPIOS	ÁREA COLHIDA (ha)			QUANTIDADE (t)		
	2005	2006	2007	2005	2006	2007
<b>C Ô C O - D A - B A Í A (1)</b>						
NORTE AMAZONENSE.....	15	15	15	45	45	45
RIO NEGRO.....	15	15	15	45	45	45
São Gabriel da Cachoeira.....	15	15	15	45	45	45
CENTRO AMAZONENSE.....	563	581	581	2.444	2.546	2.546
TEFÉ.....	8	6	6	63	45	45
Tefé.....	5	3	3	45	27	27
Uarini.....	3	3	3	18	18	18
MANAUS.....	321	321	321	1.362	1.362	1.362
Autazes.....	-	-	-	-	-	-
Careiro da Várzea.....	97	97	97	423	423	423
Iranduba.....	53	53	53	297	297	297
Manacapuru.....	150	150	150	600	600	600
Manaus.....	21	21	21	42	42	42
RIO PRETO DA EVA.....	230	230	230	1.000	1.000	1.000
Presidente Figueiredo.....	80	80	80	400	400	400
Rio Preto da Eva.....	150	150	150	600	600	600
ITACOATIARA.....	3	23	23	18	138	138
Itacoatiara.....	-	20	20	-	120	120
Urucurituba.....	3	3	3	18	18	18
PARINTINS.....	1	1	1	1	1	1
Parintins.....	-	-	-	-	-	-
São Sebastião do Uatumã.....	1	1	1	1	1	1
Urucará.....	-	-	-	-	-	-



# ANUÁRIO ESTATÍSTICO DO AMAZONAS

## CAPÍTULO 18 - AGRICULTURA

**Tabela 18.2 - Área colhida, produção obtida das culturas temporárias e permanentes, segundo as mesorregiões, microrregiões e municípios - 2005 - 2007**

continuação

MESORREGIÕES, MICRORREGIÕES E MUNICÍPIOS	ÁREA COLHIDA (ha)			QUANTIDADE (t)		
	2005	2006	2007	2005	2006	2007
<b>DENDÊ (CÓCO)</b>						
CENTRO AMAZONENSE.....	61	61	61	183	183	183
MANAUS.....	61	61	61	183	183	183
Manaus.....	61	61	61	183	183	183
<b>AMAZONAS.....</b>	<b>61</b>	<b>61</b>	<b>61</b>	<b>183</b>	<b>183</b>	<b>183</b>
<b>FEIJÃO (EM GRÃO)</b>						
NORTE AMAZONENSE.....	101	101	103	106	106	109
RIO NEGRO.....	72	72	72	59	59	59
Barcelos.....	3	3	3	3	3	3
São Gabriel da Cachoeira.....	69	69	69	56	56	56
JAPURÁ.....	29	29	31	47	47	50
Japurá.....	28	28	29	46	46	48
Maraã.....	1	1	2	1	1	2
SUDOESTE AMAZONENSE.....	1.069	1.264	1.275	1.045	1.167	1.070
ALTO SOLIMÕES.....	325	348	355	281	300	306
Amaturá.....	20	20	20	20	20	20
Atalaia do Norte.....	-	-	-	-	-	-
Benjamin Constant.....	20	20	20	16	16	16
Fonte Boa.....	181	181	181	144	144	144
Jutai.....	9	9	9	12	12	12
São Paulo de Olivença.....	37	60	67	29	48	54
Tabatinga.....	58	58	58	60	60	60
Tonantins.....	-	-	-	-	-	-
JURUÁ.....	744	916	920	764	867	764
Carauari.....	17	6	17	17	6	17
Eirunepé.....	18	180	220	10	93	114
Envira.....	210	210	160	210	210	88
Guajará.....	379	379	379	379	379	379
Ipixuna.....	120	120	120	148	148	148
Itamarati.....	-	20	23	-	30	17
Juruá.....	-	1	1	-	1	1

# ANUÁRIO ESTATÍSTICO DO AMAZONAS

## CAPÍTULO 18 - AGRICULTURA

**Tabela 18.2 - Área colhida, produção obtida das culturas temporárias e permanentes, segundo as mesorregiões, microrregiões e municípios - 2005 - 2007**

continuação

MESORREGIÕES, MICRORREGIÕES E MUNICÍPIOS	ÁREA COLHIDA (ha)			QUANTIDADE (t)		
	2005	2006	2007	2005	2006	2007
<b>FEIJÃO (EM GRÃO)</b>						
CENTRO AMAZONENSE.....	1.724	1.860	1.944	1.519	1.731	1.834
TEFÉ.....	86	98	100	93	105	111
Alvarães.....	15	19	19	15	19	23
Tefé.....	59	59	61	60	60	62
Uarini.....	12	20	20	18	26	26
COARI.....	206	452	481	169	550	563
Anamá.....	23	23	27	23	23	27
Anori.....	29	29	29	23	23	23
Beruri.....	-	60	70	-	48	56
Coari.....	20	140	155	16	296	297
Codajás.....	134	200	200	107	160	160
MANAUS.....	464	470	481	375	381	388
Autazes.....	56	56	56	40	40	40
Careiro.....	70	70	70	56	56	56
Careiro da Várzea.....	90	90	95	80	80	84
Irlanduba.....	50	50	50	40	40	40
Manacapuru.....	32	38	40	26	32	32
Manaquiri.....	30	30	30	24	24	24
Manaus.....	136	136	140	109	109	112
RIO PRETO DA EVA.....	120	120	123	96	96	98
Presidente Figueiredo.....	20	20	20	16	16	16
Rio Preto da Eva.....	100	100	103	80	80	82
ITACOATIARA.....	378	228	270	358	163	226
Itacoatiara.....	200	50	85	240	45	102
Itapiranga.....	20	20	20	16	16	16
Nova Olinda do Norte.....	-	-	-	-	-	-
Silves.....	78	78	85	62	62	68
Urucurituba.....	80	80	80	40	40	40

# ANUÁRIO ESTATÍSTICO DO AMAZONAS

## CAPÍTULO 18 - AGRICULTURA

**Tabela 18.2 - Área colhida, produção obtida das culturas temporárias e permanentes, segundo as mesorregiões, microrregiões e municípios - 2005 - 2007**

continuação

MESORREGIÕES, MICRORREGIÕES E MUNICÍPIOS	ÁREA COLHIDA (ha)			QUANTIDADE (t)		
	2005	2006	2007	2005	2006	2007
<b>FEIJÃO (EM GRÃO)</b>						
PARINTINS.....	470	492	489	428	436	448
Barreirinha.....	110	110	110	88	88	88
Boa Vista do Ramos.....	50	60	60	50	48	48
Maués.....	135	135	135	180	180	180
Nhamundá.....	25	25	62	20	20	50
Parintins.....	126	126	86	70	70	52
São Sebastião do Uatumã.....	-	12	12	-	10	10
Urucará.....	24	24	24	20	20	20
SUL AMAZONENSE.....	3.421	3.851	1.889	3.098	3.451	2.641
BOCA DO ACRE.....	200	565	565	138	452	452
Boca do Acre.....	85	85	85	68	68	68
Pauini.....	115	480	480	70	384	384
PURUS.....	1.640	1.640	1.014	1.513	1.513	1.867
Canutama.....	60	60	300	48	48	240
Lábrea.....	1.500	1.500	619	1.350	1.350	1.547
Tapauá.....	80	80	95	115	115	80
MADEIRA.....	1.581	1.646	310	1.447	1.486	322
Apuí.....	900	900	-	700	700	-
Borba.....	150	150	150	162	162	162
Humaitá.....	264	264	60	318	318	90
Manicoré.....	250	200	-	250	200	-
Novo Aripuanã.....	17	132	100	17	106	70
<b>AMAZONAS.....</b>	<b>6.315</b>	<b>7.076</b>	<b>5.211</b>	<b>5.768</b>	<b>6.455</b>	<b>5.654</b>

# ANUÁRIO ESTATÍSTICO DO AMAZONAS

## CAPÍTULO 18 - AGRICULTURA

**Tabela 18.2 - Área colhida, produção obtida das culturas temporárias e permanentes, segundo as mesorregiões, microrregiões e municípios - 2005 - 2007**

continuação

MESORREGIÕES, MICRORREGIÕES E MUNICÍPIOS	ÁREA COLHIDA (ha)			QUANTIDADE (t)		
	2005	2006	2007	2005	2006	2007
<b>FUMO (EM FOLHA)</b>						
SUDOESTE AMAZONENSE.....	40	40	48	33	33	41
ALTO SOLIMÕES.....	2	2	2	1	1	1
Benjamin Constant.....	2	2	2	1	1	1
JURUÁ.....	38	38	46	32	32	40
Eirunepé.....	-	-	20	-	-	20
Envira.....	12	12	-	12	12	-
Guajará.....	1	1	1	1	1	1
Ipixuna.....	25	25	25	19	19	19
Itamarati.....	-	-	-	-	-	-
CENTRO AMAZONENSE.....	2	2	142	2	2	218
MANAUS.....	1	1	1	1	1	1
Careiro.....	1	1	1	1	1	1
ITACOATIARA.....	1	1	1	1	1	7
Silves.....	1	1	1	1	1	7
PARINTINS.....	-	-	140	-	-	210
Parintins.....	-	-	140	-	-	210
SUL AMAZONENSE.....	1.040	120	32	524	64	20
BOCA DO ACRE.....	12	12	12	10	10	10
Boca do Acre.....	8	8	8	4	4	4
Pauini.....	4	4	4	6	6	6
PURUS.....	76	76	-	38	38	-
Canutama.....	1	1	-	1	1	-
Lábrea.....	75	75	-	37	37	-
MADEIRA.....	952	32	20	476	16	10
Humaitá.....	2	2	-	1	1	-
Manicoré.....	950	30	20	475	15	10
<b>AMAZONAS.....</b>	<b>1.082</b>	<b>162</b>	<b>222</b>	<b>559</b>	<b>99</b>	<b>279</b>



# ANUÁRIO ESTATÍSTICO DO AMAZONAS

## CAPÍTULO 18 - AGRICULTURA

**Tabela 18.2 - Área colhida, produção obtida das culturas temporárias e permanentes, segundo as mesorregiões, microrregiões e municípios - 2005 - 2007**

MESORREGIÕES, MICRORREGIÕES E MUNICÍPIOS	continuação					
	ÁREA COLHIDA (ha)			QUANTIDADE (t)		
	2005	2006	2007	2005	2006	2007
<b>G O I A B A (1)</b>						
SUDOESTE AMAZONENSE.....	2	2	3	2	2	3
ALTO SOLIMÕES.....	2	2	3	2	2	3
Tabatinga.....	2	2	2	2	2	2
Fonte Boa.....	-	-	1	-	-	1
CENTRO AMAZONENSE.....	57	55	56	35	36	51
TEFÉ.....	8	6	7	5	6	21
Alvarães.....	-	-	1	-	-	15
Tefé.....	8	6	6	5	6	6
COARI.....	35	35	35	21	21	21
Coari.....	35	35	35	21	21	21
MANAUS.....	12	12	12	8	8	8
Autazes.....	1	1	1	1	1	1
Careiro da Várzea.....	10	10	10	6	6	6
Iranduba.....	1	1	1	1	1	1
RIO PRETO DA EVA.....	2	2	2	1	1	1
Rio Preto da Eva.....	2	2	2	1	1	1
PARINTINS.....	-	-	-	-	-	-
Parintins.....	-	-	-	-	-	-
SUL AMAZONENSE.....	4	4	-	8	8	-
PURUS.....	2	2	-	1	1	-
Lábrea.....	2	2	-	1	1	-
MADEIRA.....	2	2	-	7	7	-
Apuí.....	2	2	-	7	7	-
<b>AMAZONAS.....</b>	<b>63</b>	<b>61</b>	<b>59</b>	<b>45</b>	<b>46</b>	<b>54</b>

# ANUÁRIO ESTATÍSTICO DO AMAZONAS

## CAPÍTULO 18 - AGRICULTURA

**Tabela 18.2 - Área colhida, produção obtida das culturas temporárias e permanentes, segundo as mesorregiões, microrregiões e municípios - 2005 - 2007**

continuação

MESORREGIÕES, MICRORREGIÕES E MUNICÍPIOS	ÁREA COLHIDA (ha)			QUANTIDADE (t)		
	2005	2006	2007	2005	2006	2007
<b>GUARANÁ (SEMENTE)</b>						
SUDOESTE AMAZONENSE.....	116	116	53	22	22	7
ALTO SOLIMÕES.....	14	14	15	2	2	2
Tabatinga.....	14	14	15	2	2	2
JURUÁ.....	102	102	38	20	20	5
Eirunepé.....	102	102	-	20	20	-
Guajará.....	-	-	38	-	-	5
CENTRO AMAZONENSE.....	5.047	5.423	5.724	1.015	1.008	1.091
COARI.....	114	114	60	23	23	14
Coari.....	102	102	48	21	21	12
Codajás.....	12	12	12	2	2	2
MANAUS.....	150	150	240	24	24	37
Autazes.....	100	100	190	14	14	27
Iranduba.....	-	-	-	-	-	-
Manacapuru.....	-	-	-	-	-	-
Manaus.....	50	50	50	10	10	10
RIO PRETO DA EVA.....	700	700	700	110	110	110
Presidente Figueiredo.....	700	700	700	110	110	110
Rio Preto da Eva.....	-	-	-	-	-	-
ITACOATIARA.....	296	299	324	56	57	60
Itacoatiara.....	100	100	120	25	25	27
Itapiranga.....	4	7	7	1	2	2
Nova Olinda do Norte.....	42	42	42	5	5	5
Silves.....	150	150	155	25	25	26
PARINTINS.....	3.787	4.160	4.400	802	794	870
Barreirinha.....	100	120	160	8	25	33
Boa Vista do Ramos.....	450	300	495	72	42	69
Maués.....	2.500	3.000	3.000	625	625	624
Parintins.....	260	260	260	27	27	27
São Sebastião do Uatumã.....	22	25	25	2	7	7
Urucará.....	455	455	460	68	68	110

# ANUÁRIO ESTATÍSTICO DO AMAZONAS

## CAPÍTULO 18 - AGRICULTURA

**Tabela 18.2 - Área colhida, produção obtida das culturas temporárias e permanentes, segundo as mesorregiões, microrregiões e municípios - 2005 - 2007**

MESORREGIÕES, MICRORREGIÕES E MUNICÍPIOS	ÁREA COLHIDA (ha)			QUANTIDADE (t)		
	2005	2006	2007	2005	2006	2007
<b>GUARANÁ (SEMENTE)</b>						
SUL AMAZONENSE.....	238	244	82	124	126	24
BOCA DO ACRE.....	-	-	-	-	-	-
Boca do Acre.....	-	-	-	-	-	-
PURUS.....	30	30	-	3	3	-
Canutama.....	30	30	-	3	3	-
MADEIRA.....	208	214	82	121	123	24
Apuí.....	140	140	22	105	105	9
Borba.....	40	40	40	10	10	10
Humaitá.....	2	2	-	1	1	-
Manicoré.....	16	16	-	4	4	-
Novo Aripuanã.....	10	16	20	1	3	5
<b>AMAZONAS.....</b>	<b>5.401</b>	<b>5.783</b>	<b>5.859</b>	<b>1.161</b>	<b>1.156</b>	<b>1.122</b>
<b>JUTA (FIBRA)</b>						
SUDOESTE AMAZONENSE.....	5	18	-	8	10	-
ALTO SOLIMÕES.....	-	-	-	-	-	-
Benjamin Constant.....	-	-	-	-	-	-
JURUÁ.....	5	18	-	8	10	-
Eirunepé.....	5	18	-	8	10	-
CENTRO AMAZONENSE.....	3.611	3.802	3.851	5.394	5.607	5.637
COARI.....	1.008	1.128	1.096	1.484	1.750	1.660
Anamá.....	160	160	168	224	224	235
Anori.....	80	80	80	112	112	112
Beruri.....	480	480	490	672	672	686
Caapiranga.....	8	8	8	12	12	12
Coari.....	80	200	150	184	460	345
Codajás.....	200	200	200	280	270	270
MANAUS.....	1.460	1.560	1.590	2.356	2.356	2.398
Autazes.....	20	20	20	20	20	20
Careiro da Várzea.....	160	160	175	224	224	245
Irlanduba.....	320	320	330	448	448	462
Manacapuru.....	800	900	900	1.440	1.440	1.440
Manaquiri.....	160	160	165	224	224	231

continuação

# ANUÁRIO ESTATÍSTICO DO AMAZONAS

## CAPÍTULO 18 - AGRICULTURA

**Tabela 18.2 - Área colhida, produção obtida das culturas temporárias e permanentes, segundo as mesorregiões, microrregiões e municípios - 2005 - 2007**

continuação

MESORREGIÕES, MICRORREGIÕES E MUNICÍPIOS	ÁREA COLHIDA (ha)			QUANTIDADE (t)		
	2005	2006	2007	2005	2006	2007
<b>JUTA (FIBRA)</b>						
ITACOATIARA.....	160	131	150	288	235	270
Itacoatiara.....	160	130	150	288	234	270
Silves.....	-	1	-	-	1	-
PARINTINS.....	983	983	1.015	1.266	1.266	1.309
Barreirinha.....	-	-	10	-	-	15
Nhamundá.....	480	480	490	672	672	686
Parintins.....	328	328	340	394	394	408
Urucará.....	175	175	175	200	200	200
<b>AMAZONAS.....</b>	<b>3.616</b>	<b>3.820</b>	<b>3.851</b>	<b>5.402</b>	<b>5.617</b>	<b>5.637</b>
<b>LARANJA (1)</b>						
NORTE AMAZONENSE.....	22	22	22	96	96	96
RIO NEGRO.....	8	8	8	40	40	40
Santa Izabel do Rio Negro.....	4	4	4	24	24	24
São Gabriel da Cachoeira.....	4	4	4	16	16	16
JAPURÁ.....	14	14	14	56	56	56
Maraã.....	14	14	14	56	56	56
SUDOESTE AMAZONENSE.....	57	56	54	241	228	220
ALTO SOLIMÕES.....	47	43	43	201	181	181
Amaturá.....	-	-	-	-	-	-
Atalaia do Norte.....	-	-	-	-	-	-
Benjamin Constant.....	12	12	12	68	68	68
Fonte Boa.....	13	13	13	56	56	56
Jutaí.....	10	10	10	45	45	45
Santo Antônio do Içá.....	-	-	-	-	-	-
São Paulo de Olivença.....	4	-	-	20	-	-
Tabatinga.....	8	8	8	12	12	12
Tonantins.....	-	-	-	-	-	-

# ANUÁRIO ESTATÍSTICO DO AMAZONAS

## CAPÍTULO 18 - AGRICULTURA

**Tabela 18.2 - Área colhida, produção obtida das culturas temporárias e permanentes, segundo as mesorregiões, microrregiões e municípios - 2005 - 2007**

continuação

MESORREGIÕES, MICRORREGIÕES E MUNICÍPIOS	ÁREA COLHIDA (ha)			QUANTIDADE (t)		
	2005	2006	2007	2005	2006	2007
<b>LARANJA (1)</b>						
JURUÁ.....	10	13	11	40	47	39
Carauari.....	10	10	-	40	40	-
Eirunepé.....	-	3	5	-	7	11
Envira.....	-	-	-	-	-	-
Guajará.....	-	-	4	-	-	18
Ipixuna.....	-	-	1	-	-	5
Itamarati.....	-	-	1	-	-	5
<b>CENTRO AMAZONENSE.....</b>	<b>2.522</b>	<b>2.556</b>	<b>2.626</b>	<b>10.471</b>	<b>10.494</b>	<b>10.897</b>
TEFÉ.....	6	4	5	29	20	38
Alvarães.....	-	-	1	-	-	18
Tefé.....	6	4	4	29	20	20
<b>COARI.....</b>	<b>50</b>	<b>76</b>	<b>84</b>	<b>242</b>	<b>244</b>	<b>268</b>
Anamá.....	-	-	-	-	-	-
Anori.....	10	10	10	50	72	80
Beruri.....	24	50	58	120	100	116
Coari.....	16	16	16	72	72	72
<b>MANAUS.....</b>	<b>1.270</b>	<b>1.270</b>	<b>1.291</b>	<b>4.286</b>	<b>4.286</b>	<b>4.409</b>
Autazes.....	10	10	10	50	50	50
Careiro.....	210	210	220	945	945	990
Careiro da Várzea.....	8	8	8	37	37	37
Irlanduba.....	132	132	135	620	620	634
Manacapuru.....	60	60	68	480	480	544
Manaquiri.....	-	-	-	-	-	-
Manaus.....	850	850	850	2.154	2.154	2.154
<b>RIO PRETO DA EVA.....</b>	<b>570</b>	<b>570</b>	<b>560</b>	<b>2.604</b>	<b>2.604</b>	<b>2.559</b>
Presidente Figueiredo.....	10	10	10	75	75	75
Rio Preto da Eva.....	560	560	550	2.529	2.529	2.484

# ANUÁRIO ESTATÍSTICO DO AMAZONAS

## CAPÍTULO 18 - AGRICULTURA

**Tabela 18.2 - Área colhida, produção obtida das culturas temporárias e permanentes, segundo as mesorregiões, microrregiões e municípios - 2005 - 2007**

continuação

MESORREGIÕES, MICRORREGIÕES E MUNICÍPIOS	ÁREA COLHIDA (ha)			QUANTIDADE (t)		
	2005	2006	2007	2005	2006	2007
<b>LARANJA (1)</b>						
ITACOATIARA.....	307	307	332	1.909	1.909	2.091
Itacoatiara.....	150	150	170	1.200	1.200	1.360
Itapiranga.....	-	-	-	-	-	-
Nova Olinda do Norte.....	95	95	98	428	428	441
Silves.....	20	20	22	92	92	101
Urucurituba.....	42	42	42	189	189	189
PARINTINS.....	319	329	354	1.401	1.431	1.532
Barreirinha.....	118	118	120	555	555	564
Boa Vista do Ramos.....	-	-	-	-	-	-
Maués.....	129	129	132	555	555	568
Nhamundá.....	-	10	10	-	30	30
Parintins.....	17	17	35	47	47	117
São Sebastião do Uatumã.....	25	25	27	112	112	121
Urucará.....	30	30	30	132	132	132
SUL AMAZONENSE.....	240	255	71	1.002	1.055	489
BOCA DO ACRE.....	16	22	22	148	175	174
Boca do Acre.....	16	16	16	148	148	148
Pauini.....	-	6	6	-	27	26
PURUS.....	14	19	-	59	77	-
Canutama.....	-	5	-	-	18	-
Lábrea.....	14	14	-	59	59	-
MADEIRA.....	210	214	49	795	803	315
Apuí.....	150	150	-	510	510	-
Borba.....	41	41	43	197	197	207
Humaitá.....	-	4	3	-	8	54
Manicoré.....	7	7	-	42	42	-
Novo Aripuanã.....	12	12	3	46	46	54
<b>AMAZONAS.....</b>	<b>2.841</b>	<b>2.889</b>	<b>2.773</b>	<b>11.810</b>	<b>11.873</b>	<b>11.702</b>

## ANUÁRIO ESTATÍSTICO DO AMAZONAS

## CAPÍTULO 18 - AGRICULTURA

Tabela 18.2 - Área colhida, produção obtida das culturas temporárias e permanentes, segundo as mesorregiões, microrregiões e municípios - 2005 - 2007

continuação

MESORREGIÕES, MICRORREGIÕES E MUNICÍPIOS	ÁREA COLHIDA (ha)			QUANTIDADE (t)		
	2005	2006	2007	2005	2006	2007
<b>L I M Ã O (1)</b>						
NORTE AMAZONENSE.....	58	58	-	203	203	-
JAPURÁ.....	58	58	-	203	203	-
Maraã.....	58	58	-	203	203	-
SUDOESTE AMAZONENSE.....	59	59	6	114	114	17
ALTO SOLIMÕES.....	59	59	6	114	114	17
Fonte Boa.....	50	50	4	100	100	12
Jutai.....	1	1	2	2	2	5
Tabatinga.....	8	8	-	12	12	-
CENTRO AMAZONENSE.....	478	478	387	3.286	1.483	1.250
TEFÉ.....	2	2	2	8	8	6
Alvarães.....	-	-	1	-	-	5
Tefé.....	-	-	-	-	-	-
Uarini.....	2	2	1	8	8	1
COARI.....	70	70	70	210	210	210
Anamá.....	-	-	-	-	-	-
Anori.....	-	-	-	-	-	-
Beruri.....	-	-	-	-	-	-
Caapiranga.....	-	-	-	-	-	-
Coari.....	70	70	70	210	210	210
MANAUS.....	232	232	232	773	773	773
Careiro da Várzea.....	-	-	-	-	-	-
Iranduba.....	154	154	154	616	616	616
Manacapuru.....	20	20	20	60	60	60
Manaus.....	58	58	58	97	97	97
RIO PRETO DA EVA.....	94	94	-	2.055	252	-
Presidente Figueiredo.....	64	64	-	1.995	192	-
Rio Preto da Eva.....	30	30	-	60	60	-
ITACOATIARA.....	80	80	80	240	240	240
Itacoatiara.....	80	80	80	240	240	240
Nova Olinda do Norte.....	-	-	-	-	-	-

# ANUÁRIO ESTATÍSTICO DO AMAZONAS

## CAPÍTULO 18 - AGRICULTURA

**Tabela 18.2 - Área colhida, produção obtida das culturas temporárias e permanentes, segundo as mesorregiões, microrregiões e municípios - 2005 - 2007**

continuação

MESORREGIÕES, MICRORREGIÕES E MUNICÍPIOS	ÁREA COLHIDA (ha)			QUANTIDADE (t)		
	2005	2006	2007	2005	2006	2007
<b>L I M Ã O (1)</b>						
PARINTINS.....	-	-	3	-	-	21
Barreirinha.....	-	-	3	-	-	21
SUL AMAZONENSE.....	11	34	30	33	194	163
BOCA DO ACRE.....	-	18	18	-	126	126
Pauini.....	-	18	18	-	126	126
PURUS.....	-	5	-	-	35	-
Canutama.....	-	5	-	-	35	-
Lábrea.....	-	-	-	-	-	-
MADEIRA.....	11	11	12	33	33	37
Apuí.....	3	3	-	9	9	-
Borba.....	8	8	8	24	24	24
Manicoré.....	-	-	2	-	-	1
Novo Aripuanã.....	-	-	2	-	-	12
<b>AMAZONAS.....</b>	<b>606</b>	<b>629</b>	<b>423</b>	<b>3.636</b>	<b>1.994</b>	<b>1.430</b>
<b>M A L V A ( F I B R A )</b>						
SUDOESTE AMAZONENSE.....	76	76	-	152	152	-
JURUÁ.....	76	76	-	152	152	-
Eirunepé.....	76	76	-	152	152	-
CENTRO AMAZONENSE.....	10.135	10.295	10.020	18.278	17.984	17.514
COARI.....	2.790	2.950	2.540	4.504	5.470	4.665
Anamá.....	260	260	300	416	416	480
Anori.....	340	500	520	680	1.000	1.040
Beruri.....	650	650	760	1.040	1.200	1.403
Caapiranga.....	240	240	260	334	334	362
Coari.....	800	800	200	1.034	1.520	380
Codajás.....	500	500	500	1.000	1.000	1.000
MANAUS.....	6.020	6.020	6.066	11.350	10.040	10.132
Careiro.....	140	140	145	280	280	290
Careiro da Várzea.....	130	130	136	260	260	272
Iranduba.....	500	500	525	1.000	1.000	1.050
Manacapuru.....	5.000	5.000	5.000	9.310	8.000	8.000
Manaquiri.....	250	250	260	500	500	520



# ANUÁRIO ESTATÍSTICO DO AMAZONAS

## CAPÍTULO 18 - AGRICULTURA

**Tabela 18.2 - Área colhida, produção obtida das culturas temporárias e permanentes, segundo as mesorregiões, microrregiões e municípios - 2005 - 2007**

MESORREGIÕES, MICRORREGIÕES E MUNICÍPIOS	ÁREA COLHIDA (ha)			QUANTIDADE (t)		
	2005	2006	2007	2005	2006	2007
<b>MALVA (FIBRA)</b>						
ITACOATIARA.....	250	250	306	487	537	721
Itacoatiara.....	200	200	250	400	450	625
Itapiranga.....	30	30	36	47	47	56
Urucurituba.....	20	20	20	40	40	40
PARINTINS.....	1.075	1.075	1.108	1.937	1.937	1.996
Nhamundá.....	200	200	200	400	400	400
Parintins.....	700	700	730	1.265	1.265	1.319
Urucará.....	175	175	178	272	272	277
SUL AMAZONENSE.....	3	3	-	6	6	-
MADEIRA.....	3	3	-	6	6	-
Novo Aripuanã.....	3	3	-	6	6	-
<b>AMAZONAS.....</b>	<b>10.214</b>	<b>10.374</b>	<b>10.020</b>	<b>18.436</b>	<b>18.142</b>	<b>17.514</b>
<b>MAMÃO (1)</b>						
NORTE AMAZONENSE.....	9	9	9	27	27	27
RIO NEGRO.....	9	9	9	27	27	27
Barcelos.....	-	-	-	-	-	-
Novo Airão.....	-	-	-	-	-	-
Santa Izabel do Rio Negro.....	-	-	-	-	-	-
São Gabriel da Cachoeira.....	9	9	9	27	27	27
SUDOESTE AMAZONENSE.....	12	14	14	27	31	103
ALTO SOLIMÕES.....	1	1	4	3	3	78
Atalaia do Norte.....	-	-	-	-	-	-
Benjamin Constant.....	-	-	-	-	-	-
Fonte Boa.....	-	-	3	-	-	75
Jutai.....	-	-	-	-	-	-
Santo Antônio do Itá.....	-	-	-	-	-	-
São Paulo de Olivença.....	-	-	-	-	-	-
Tabatinga.....	1	1	1	3	3	3
JURUÁ.....	11	13	10	24	28	25
Carauari.....	-	2	3	-	4	7
Eirunepé.....	3	3	-	4	4	-
Envira.....	2	2	-	5	5	-
Guajará.....	-	-	3	-	-	8
Ipixuna.....	6	6	4	15	15	10

continuação

# ANUÁRIO ESTATÍSTICO DO AMAZONAS

## CAPÍTULO 18 - AGRICULTURA

**Tabela 18.2 - Área colhida, produção obtida das culturas temporárias e permanentes, segundo as mesorregiões, microrregiões e municípios - 2005 - 2007**

continuação

MESORREGIÕES, MICRORREGIÕES E MUNICÍPIOS	ÁREA COLHIDA (ha)			QUANTIDADE (t)		
	2005	2006	2007	2005	2006	2007
<b>M A M Ã O (1)</b>						
CENTRO AMAZONENSE.....	723	722	539	3.292	3.300	1.427
TEFÉ.....	6	4	4	18	12	12
Alvarães.....	-	-	-	-	-	-
Tefé.....	6	4	4	18	12	12
Uarini.....	-	-	-	-	-	-
COARI.....	180	181	4	1.900	1.914	59
Anamá.....	-	-	-	-	-	-
Anori.....	-	1	1	-	14	14
Beruri.....	-	-	-	-	-	-
Caapiranga.....	-	-	-	-	-	-
Coari.....	180	180	3	1.900	1.900	45
MANAUS.....	392	392	392	941	941	941
Autazes.....	2	2	2	6	6	6
Careiro.....	10	10	10	25	25	25
Careiro da Várzea.....	20	20	20	50	50	50
Iranduba.....	120	120	120	300	300	300
Manacapuru.....	10	10	10	25	25	25
Manaquiri.....	80	80	80	160	160	160
Manaus.....	150	150	150	375	375	375
RIO PRETO DA EVA.....	34	34	34	126	126	126
Presidente Figueiredo.....	18	18	18	54	54	54
Rio Preto da Eva.....	16	16	16	72	72	72
ITACOATIARA.....	101	101	101	277	277	277
Itacoatiara.....	48	48	48	125	125	125
Itapiranga.....	1	1	1	3	3	3
Nova Olinda do Norte.....	13	13	13	32	32	32
Silves.....	23	23	23	69	69	69
Urucurituba.....	16	16	16	48	48	48

# ANUÁRIO ESTATÍSTICO DO AMAZONAS

## CAPÍTULO 18 - AGRICULTURA

**Tabela 18.2 - Área colhida, produção obtida das culturas temporárias e permanentes, segundo as mesorregiões, microrregiões e municípios - 2005 - 2007**

continuação

MESORREGIÕES, MICRORREGIÕES E MUNICÍPIOS	ÁREA COLHIDA (ha)			QUANTIDADE (t)		
	2005	2006	2007	2005	2006	2007
<b>MAMÃO (1)</b>						
PARINTINS.....	10	10	4	30	30	12
Barreirinha.....	-	-	-	-	-	-
Boa Vista do Ramos.....	-	-	-	-	-	-
Parintins.....	10	10	4	30	30	12
São Sebastião do Uatumã.....	-	-	-	-	-	-
Urucará.....	-	-	-	-	-	-
SUL AMAZONENSE.....	51	51	28	148	160	126
BOCA DO ACRE.....	3	3	3	10	10	10
Boca do Acre.....	3	3	3	10	10	10
Pauini.....	-	-	-	-	-	-
PURUS.....	4	4	4	10	10	10
Lábrea.....	4	4	4	10	10	10
Tapauá.....	-	-	-	-	-	-
MADEIRA.....	44	44	21	128	140	106
Apuí.....	16	16	-	58	58	-
Borba.....	16	16	16	40	40	40
Humaitá.....	-	-	-	-	-	-
Manicoré.....	12	12	2	30	42	6
Novo Aripuanã.....	-	-	3	-	-	60
<b>AMAZONAS.....</b>	<b>795</b>	<b>796</b>	<b>590</b>	<b>3.494</b>	<b>3.518</b>	<b>1.683</b>
<b>MANDIOCA</b>						
NORTE AMAZONENSE.....	3.934	3.934	3.934	28.293	28.293	28.293
RIO NEGRO.....	3.172	3.172	3.172	21.991	21.991	21.991
Barcelos.....	42	42	42	294	294	294
Novo Airão.....	465	465	465	3.971	3.971	3.971
Santa Izabel do Rio Negro.....	65	65	65	540	540	540
São Gabriel da Cachoeira.....	2.600	2.600	2.600	17.186	17.186	17.186

# ANUÁRIO ESTATÍSTICO DO AMAZONAS

## CAPÍTULO 18 - AGRICULTURA

**Tabela 18.2 - Área colhida, produção obtida das culturas temporárias e permanentes, segundo as mesorregiões, microrregiões e municípios - 2005 - 2007**

MESORREGIÕES, MICRORREGIÕES E MUNICÍPIOS	ÁREA COLHIDA (ha)			QUANTIDADE (t)		
	2005	2006	2007	2005	2006	2007
<b>MANDIOCA</b>						
JAPURÁ.....	762	762	762	6.302	6.302	6.302
Japurá.....	102	102	102	1.438	1.438	1.438
Maraã.....	660	660	660	4.864	4.864	4.864
SUDOESTE AMAZONENSE.....	14.383	14.385	12.961	95.509	97.945	103.238
ALTO SOLIMÕES.....	8.029	8.145	8.145	55.814	55.861	55.861
Amaturá.....	600	600	600	2.800	2.800	2.800
Atalaia do Norte.....	650	650	650	3.965	3.965	3.965
Benjamin Constant.....	1.820	1.820	1.820	16.380	16.380	16.380
Fonte Boa.....	3.576	3.576	3.576	21.456	21.456	21.456
Jutai.....	180	180	180	1.001	1.001	1.001
Santo Antônio do Itá.....	250	250	250	1.385	1.385	1.385
São Paulo de Olivença.....	84	200	200	553	600	600
Tabatinga.....	349	349	349	3.500	3.500	3.500
Tonantins.....	520	520	520	4.774	4.774	4.774
JURUÁ.....	6.354	6.240	4.816	39.695	42.084	47.377
Carauari.....	824	800	821	9.888	9.600	9.852
Eirunepé.....	115	225	220	288	2.925	2.860
Envira.....	1.000	800	800	1.000	1.040	1.040
Guajará.....	1.800	1.800	800	5.200	5.200	10.400
Ipixuna.....	1.254	1.254	1.300	12.415	12.415	12.870
Itamarati.....	725	725	725	8.555	8.555	8.555
Juruá.....	636	636	150	2.349	2.349	1.800
CENTRO AMAZONENSE.....	50.947	52.267	52.176	499.296	489.627	504.314
TEFÉ.....	16.870	16.870	16.970	217.658	217.658	220.559
Alvarães.....	1.240	1.240	1.240	14.508	14.508	16.108
Tefé.....	11.300	11.300	11.400	146.900	146.900	148.200
Uarini.....	4.330	4.330	4.330	56.250	56.250	56.251
COARI.....	3.054	3.125	2.991	18.988	20.593	17.851
Anamá.....	600	600	600	1.800	1.800	1.800
Anori.....	115	115	115	726	726	726
Beruri.....	320	320	320	3.840	3.840	3.840
Caapiranga.....	1.200	1.200	1.200	7.390	7.390	7.390
Coari.....	189	260	126	1.515	3.120	378
Codajás.....	630	630	630	3.717	3.717	3.717

continuação

# ANUÁRIO ESTATÍSTICO DO AMAZONAS

## CAPÍTULO 18 - AGRICULTURA

**Tabela 18.2 - Área colhida, produção obtida das culturas temporárias e permanentes, segundo as mesorregiões, microrregiões e municípios - 2005 - 2007**

continuação

MESORREGIÕES, MICRORREGIÕES E MUNICÍPIOS	ÁREA COLHIDA (ha)			QUANTIDADE (t)		
	2005	2006	2007	2005	2006	2007
<b>MANDIOCA</b>						
MANAUS.....	12.044	12.044	12.044	63.800	63.800	63.800
Autazes.....	3.000	3.000	3.000	14.400	14.400	14.400
Careiro.....	1.200	1.200	1.200	13.320	13.320	13.320
Careiro da Várzea.....	530	530	530	2.825	2.825	2.825
Iranduba.....	491	491	491	5.234	5.234	5.234
Manacapuru.....	4.860	4.860	4.860	14.580	14.580	14.580
Manaquiri.....	1.050	1.050	1.050	10.702	10.702	10.702
Manaus.....	913	913	913	2.739	2.739	2.739
RIO PRETO DA EVA.....	949	949	900	6.281	6.281	5.918
Presidente Figueiredo.....	400	400	400	2.218	2.218	2.218
Rio Preto da Eva.....	549	549	500	4.063	4.063	3.700
ITACOATIARA.....	7.704	7.984	8.854	86.840	78.636	95.858
Itacoatiara.....	4.800	4.000	4.850	57.600	40.000	56.988
Itapiranga.....	232	232	232	1.872	1.872	1.872
Nova Olinda do Norte.....	232	232	232	1.534	1.534	1.534
Silves.....	1.520	1.520	1.540	17.830	17.830	18.064
Urucurituba.....	920	2.000	2.000	8.004	17.400	17.400
PARINTINS.....	10.326	11.295	10.417	105.729	102.659	100.328
Barreirinha.....	1.536	1.536	1.536	18.770	12.600	12.600
Boa Vista do Ramos.....	779	779	800	10.127	10.127	10.400
Maués.....	2.400	3.369	3.369	25.200	28.300	28.300
Nhamundá.....	3.000	3.000	3.000	33.480	33.480	33.480
Parintins.....	931	931	32	2.700	2.700	96
São Sebastião do Uatumã.....	420	420	420	4.616	4.616	4.616
Uruará.....	1.260	1.260	1.260	10.836	10.836	10.836
SUL AMAZONENSE.....	21.926	15.055	6.651	253.777	154.550	42.575
BOCA DO ACRE.....	1.075	1.844	1.880	6.405	16.728	17.160
Boca do Acre.....	900	900	900	5.400	5.400	5.400
Pauini.....	175	944	980	1.005	11.328	11.760

# ANUÁRIO ESTATÍSTICO DO AMAZONAS

## CAPÍTULO 18 - AGRICULTURA

**Tabela 18.2 - Área colhida, produção obtida das culturas temporárias e permanentes, segundo as mesorregiões, microrregiões e municípios - 2005 - 2007**

continuação

MESORREGIÕES, MICRORREGIÕES E MUNICÍPIOS	ÁREA COLHIDA (ha)			QUANTIDADE (t)		
	2005	2006	2007	2005	2006	2007
<b>MANDIOCA</b>						
PURUS.....	3.902	4.092	2.366	33.525	36.405	6.868
Canutama.....	200	390	400	1.800	4.680	1.120
Lábrea.....	2.402	2.402	1.816	21.234	21.234	5.448
Tapauá.....	1.300	1.300	150	10.491	10.491	300
MADEIRA.....	16.949	9.119	2.405	213.847	101.417	18.547
Apuí.....	3.200	3.200	120	34.880	34.880	1.440
Borba.....	1.085	1.085	1.085	7.107	7.107	7.107
Humaitá.....	600	600	400	3.780	3.780	1.200
Manicoré.....	11.264	3.500	400	157.696	49.000	4.800
Novo Aripuanã.....	800	734	400	10.384	6.650	4.000
<b>AMAZONAS.....</b>	<b>91.190</b>	<b>85.641</b>	<b>75.722</b>	<b>876.875</b>	<b>770.415</b>	<b>678.420</b>
<b>MANGA (1)</b>						
NORTE AMAZONENSE.....	2	2	2	9	9	9
RIO NEGRO.....	2	2	2	9	9	9
Novo Airão.....	2	2	2	9	9	9
SUDOESTE AMAZONENSE.....	36	28	22	96	72	56
ALTO SOLIMÕES.....	27	19	19	71	47	47
Amaturá.....	10	10	10	20	20	20
Benjamin Constant.....	4	4	4	12	12	12
Fonte Boa.....	5	5	5	15	15	15
Jutaí.....	-	-	-	-	-	-
São Paulo de Olivença.....	8	-	-	24	-	-
JURUÁ.....	9	9	3	25	25	9
Eirunepé.....	4	4	-	10	10	-
Ipixuna.....	5	5	3	15	15	9

# ANUÁRIO ESTATÍSTICO DO AMAZONAS

## CAPÍTULO 18 - AGRICULTURA

**Tabela 18.2 - Área colhida, produção obtida das culturas temporárias e permanentes, segundo as mesorregiões, microrregiões e municípios - 2005 - 2007**

MESORREGIÕES, MICRORREGIÕES E MUNICÍPIOS	ÁREA COLHIDA (ha)			QUANTIDADE (t)		
	2005	2006	2007	2005	2006	2007
<b>M A N G A (1)</b>						
CENTRO AMAZONENSE.....	277	277	278	754	754	757
TEFÉ.....	-	-	-	-	-	-
Tefé.....	-	-	-	-	-	-
COARI.....	110	110	110	229	229	229
Anori.....	1	1	1	2	2	2
Berurí.....	2	2	2	6	6	6
Caapiranga.....	3	3	3	9	9	9
Coari.....	104	104	104	212	212	212
MANAUS.....	110	110	110	368	368	368
Careiro da Várzea.....	90	90	90	270	270	270
Irاندuba.....	3	3	3	15	15	15
Manacapuru.....	-	-	-	-	-	-
Manaquirí.....	9	9	9	27	27	27
Manaus.....	8	8	8	56	56	56
ITACOATIARA.....	56	56	57	154	154	157
Itacoatiara.....	25	25	25	52	52	52
Itapiranga.....	-	-	1	-	-	3
Nova Olinda do Norte.....	4	4	4	12	12	12
Silves.....	9	9	9	36	36	36
Urucurituba.....	18	18	18	54	54	54
PARINTINS.....	1	1	1	3	3	3
Barreirinha.....	1	1	1	3	3	3
Parintins.....	-	-	-	-	-	-
SUL AMAZONENSE.....	21	21	12	59	59	37
BOCA DO ACRE.....	6	6	9	18	18	28
Boca do Acre.....	-	-	3	-	-	10
Pauíni.....	6	6	6	18	18	18

continuação

# ANUÁRIO ESTATÍSTICO DO AMAZONAS

## CAPÍTULO 18 - AGRICULTURA

**Tabela 18.2 - Área colhida, produção obtida das culturas temporárias e permanentes, segundo as mesorregiões, microrregiões e municípios - 2005 - 2007**

continuação

MESORREGIÕES, MICRORREGIÕES E MUNICÍPIOS	ÁREA COLHIDA (ha)			QUANTIDADE (t)		
	2005	2006	2007	2005	2006	2007
<b>M A N G A (1)</b>						
PURUS.....	8	8	-	24	24	-
Lábrea.....	8	8	-	24	24	-
MADEIRA.....	7	7	3	17	17	9
Apuí.....	4	4	-	8	8	-
Borba.....	3	3	3	9	9	9
<b>AMAZONAS.....</b>	<b>336</b>	<b>328</b>	<b>314</b>	<b>918</b>	<b>894</b>	<b>859</b>
<b>M A R A C U J Á (1)</b>						
NORTE AMAZONENSE.....	4	10	10	8	29	29
RIO NEGRO.....	4	10	10	8	29	29
Barcelos.....	2	2	2	4	4	4
Novo Airão.....	2	2	2	4	4	4
São Gabriel da Cachoeira.....	-	6	6	-	21	21
SUDOESTE AMAZONENSE.....	24	10	7	78	103	26
ALTO SOLIMÕES.....	4	4	6	20	20	23
Benjamin Constant.....	4	4	4	20	20	20
Jutai.....	-	-	2	-	-	3
JURUÁ.....	20	6	1	58	83	3
Eirunepé.....	19	5	-	57	80	-
Carauari.....	1	1	1	1	3	3
CENTRO AMAZONENSE.....	258	260	286	753	847	1.354
TEFÉ.....	-	-	2	-	-	36
Alvarães.....	-	-	1	-	-	16
Tefé.....	-	-	1	-	-	20
COARI.....	8	11	16	20	78	216
Anamá.....	1	1	1	2	2	2
Beruri.....	2	2	2	6	6	6
Coari.....	5	4	9	12	6	144
Codajás.....	-	4	4	-	64	64



# ANUÁRIO ESTATÍSTICO DO AMAZONAS

## CAPÍTULO 18 - AGRICULTURA

**Tabela 18.2 - Área colhida, produção obtida das culturas temporárias e permanentes, segundo as mesorregiões, microrregiões e municípios - 2005 - 2007**

continuação

MESORREGIÕES, MICRORREGIÕES E MUNICÍPIOS	ÁREA COLHIDA (ha)			QUANTIDADE (t)		
	2005	2006	2007	2005	2006	2007
<b>MARACUJÁ (1)</b>						
MANAUS.....	167	167	167	481	481	481
Autazes.....	45	45	45	90	90	90
Careiro da Várzea.....	72	72	72	216	216	216
Iranduba.....	20	20	20	130	130	130
Manacapuru.....	10	10	10	35	35	35
Manaus.....	20	20	20	10	10	10
RIO PRETO DA EVA.....	26	26	26	90	90	90
Presidente Figueiredo.....	6	6	6	30	30	30
Rio Preto da Eva.....	20	20	20	60	60	60
ITACOATIARA.....	49	49	49	160	160	160
Itacoatiara.....	46	46	46	151	151	151
Sives.....	3	3	3	9	9	9
PARINTINS.....	8	7	26	2	38	371
Barreirinha.....	-	1	-	-	20	-
Boa Vista do Ramos.....	-	-	3	-	-	3
Maués.....	-	-	23	-	-	368
Parintins.....	8	6	-	2	18	-
Urucará.....	-	-	-	-	-	-
SUL AMAZONENSE.....	19	77	53	65	1.225	848
BOCA DO ACRE.....	-	-	-	-	-	-
Boca do Acre.....	-	-	-	-	-	-
PURUS.....	-	-	4	-	-	8
Lábrea.....	-	-	4	-	-	8
MADEIRA.....	19	77	49	65	1.225	840
Borba.....	9	9	9	40	40	40
Manicoré.....	10	10	-	25	25	-
Novo Aripuanã.....	-	58	40	-	1.160	800
<b>AMAZONAS.....</b>	<b>305</b>	<b>357</b>	<b>356</b>	<b>904</b>	<b>2.204</b>	<b>2.257</b>

# ANUÁRIO ESTATÍSTICO DO AMAZONAS

## CAPÍTULO 18 - AGRICULTURA

**Tabela 18.2 - Área colhida, produção obtida das culturas temporárias e permanentes, segundo as mesorregiões, microrregiões e municípios - 2005 - 2007**

continuação

MESORREGIÕES, MICRORREGIÕES E MUNICÍPIOS	ÁREA COLHIDA (ha)			QUANTIDADE (t)		
	2005	2006	2007	2005	2006	2007
<b>MELANCIA (1)</b>						
NORTE AMAZONENSE.....	58	88	29	107	161	373
RIO NEGRO.....	58	58	7	107	107	23
Barcelos.....	1	1	1	2	2	2
Novo Airão.....	6	6	6	21	21	21
Santa Izabel do Rio Negro.....	3	3	-	3	3	-
São Gabriel da Cachoeira.....	48	48	-	81	81	-
JAPURÁ.....	-	30	22	-	54	350
Japurá.....	-	20	12	-	36	200
Maraã.....	-	10	10	-	18	150
SUDOESTE AMAZONENSE.....	747	956	394	1.694	2.644	1.784
ALTO SOLIMÕES.....	612	814	247	1.110	1.997	1.428
Amaturá.....	7	7	7	14	14	14
Atalaia do Norte.....	20	20	20	34	34	34
Benjamin Constant.....	180	180	180	360	360	360
Fonte Boa.....	110	110	10	187	187	480
Jutaí.....	15	17	30	27	34	540
São Paulo de Olivença.....	150	150	-	255	255	-
Tabatinga.....	90	90	-	153	153	-
Tonantins.....	40	240	-	80	960	-
JURUÁ.....	135	142	147	584	647	356
Carauari.....	41	40	45	123	120	135
Eirunepé.....	32	32	50	384	384	80
Envira.....	40	40	40	40	80	80
Guajará.....	-	3	6	-	12	24
Ipixuna.....	-	3	4	-	12	16
Itamarati.....	22	22	1	37	37	10
Juruá.....	-	2	1	-	2	11
CENTRO AMAZONENSE.....	4.122	4.246	3.421	9.699	11.001	7.915
TEFÉ.....	335	333	18	1.165	1.416	330
Alvarães.....	30	30	3	75	78	50
Tefé.....	65	63	10	130	378	200
Uarini.....	240	240	5	960	960	80

# ANUÁRIO ESTATÍSTICO DO AMAZONAS

## CAPÍTULO 18 - AGRICULTURA

**Tabela 18.2 - Área colhida, produção obtida das culturas temporárias e permanentes, segundo as mesorregiões, microrregiões e municípios - 2005 - 2007**

continuação

MESORREGIÕES, MICRORREGIÕES E MUNICÍPIOS	ÁREA COLHIDA (ha)			QUANTIDADE (t)		
	2005	2006	2007	2005	2006	2007
<b>MELANCIA (1)</b>						
COARI.....	2.908	2.951	2.951	5.554	5.901	5.901
Anamá.....	3	3	3	10	10	10
Anori.....	4	4	4	12	20	20
Berurí.....	2	30	30	4	300	300
Caapiranga.....	2.000	2.000	2.000	4.000	4.000	4.000
Coari.....	892	892	892	1.516	1.516	1.516
Codajás.....	7	22	22	12	55	55
MANAUS.....	264	300	300	766	984	984
Autazes.....	15	15	15	45	45	45
Careiro da Várzea.....	140	140	140	238	238	238
Iranubá.....	55	55	55	137	137	137
Manacapuru.....	10	46	46	150	368	368
Manaquiri.....	32	32	32	112	112	112
Manaus.....	12	12	12	84	84	84
RIO PRETO DA EVA.....	10	10	-	25	25	-
Rio Preto da Eva.....	10	10	-	25	25	-
ITACOATIARA.....	294	294	62	825	1.007	140
Itacoatiara.....	130	130	-	520	540	-
Itapiranga.....	3	3	3	10	10	10
Nova Olinda do Norte.....	59	59	59	130	130	130
Silves.....	57	57	-	97	97	-
Urucurituba.....	45	45	-	68	230	-
PARINTINS.....	311	358	90	1.364	1.668	560
Barreirinha.....	5	10	10	30	60	60
Boa Vista do Ramos.....	2	30	20	4	90	400
Maués.....	15	15	-	38	38	-
Nhamundá.....	12	20	20	42	40	40
Parintins.....	37	37	40	650	650	60
São Sebastião do Uatumã.....	4	10	-	10	200	-
Urucará.....	236	236	-	590	590	-

# ANUÁRIO ESTATÍSTICO DO AMAZONAS

## CAPÍTULO 18 - AGRICULTURA

**Tabela 18.2 - Área colhida, produção obtida das culturas temporárias e permanentes, segundo as mesorregiões, microrregiões e municípios - 2005 - 2007**

continuação

MESORREGIÕES, MICRORREGIÕES E MUNICÍPIOS	ÁREA COLHIDA (ha)			QUANTIDADE (t)		
	2005	2006	2007	2005	2006	2007
<b>MELANCIA (1)</b>						
SUL AMAZONENSE.....	1.698	1.853	1.820	4.174	12.422	13.315
BOCA DO ACRE.....	115	115	115	115	115	115
Boca do Acre.....	115	115	115	115	115	115
PURUS.....	283	298	345	471	3.869	4.900
Canutama.....	34	49	200	68	980	2.000
Lábrea.....	220	220	128	354	2.840	2.560
Tapauá.....	29	29	17	49	49	340
MADEIRA.....	1.300	1.440	1.360	3.588	8.438	8.300
Apuí.....	20	160	60	120	2.880	1.440
Borba.....	480	480	480	960	960	960
Humaitá.....	20	20	20	78	78	400
Manicoré.....	600	600	650	1.800	1.800	3.250
Novo Aripuanã.....	180	180	150	630	2.720	2.250
<b>AMAZONAS.....</b>	<b>6.625</b>	<b>7.143</b>	<b>5.664</b>	<b>15.674</b>	<b>26.228</b>	<b>23.387</b>
<b>MELÃO (1)</b>						
SUDOESTE AMAZONENSE.....	27	27	22	79	79	34
ALTO SOLIMÕES.....	22	22	22	34	34	34
Benjamin Constant.....	10	10	10	15	15	15
Fonte Boa.....	12	12	12	19	19	19
JURUÁ.....	5	5	-	45	45	-
Eirunepé.....	5	5	-	45	45	-
CENTRO AMAZONENSE.....	22	39	39	54	169	169
TEFÉ.....	-	-	-	-	-	-
Uarini.....	-	-	-	-	-	-
COARI.....	6	20	20	9	120	120
Coari.....	6	20	20	9	120	120

# ANUÁRIO ESTATÍSTICO DO AMAZONAS

## CAPÍTULO 18 - AGRICULTURA

**Tabela 18.2 - Área colhida, produção obtida das culturas temporárias e permanentes, segundo as mesorregiões, microrregiões e municípios - 2005 - 2007**

continuação

MESORREGIÕES, MICRORREGIÕES E MUNICÍPIOS	ÁREA COLHIDA (ha)			QUANTIDADE (t)		
	2005	2006	2007	2005	2006	2007
<b>MELÃO (1)</b>						
MANAUS.....	12	12	12	39	39	39
Careiro da Várzea.....	10	10	10	30	30	30
Irlanduba.....	2	2	2	9	9	9
Manacapuru.....	-	-	-	-	-	-
ITACOATIARA.....	2	5	5	3	7	7
Itacoatiara.....	-	3	3	-	4	4
Urucurituba.....	2	2	2	3	3	3
PARINTINS.....	2	2	2	3	3	3
Parintins.....	-	-	-	-	-	-
Urucará.....	2	2	2	3	3	3
SUL AMAZONENSE.....	28	37	-	71	100	-
BOCA DO ACRE.....	1	-	-	1	-	-
Boca do Acre.....	1	-	-	1	-	-
PURUS.....	7	7	-	10	10	-
Lábrea.....	7	7	-	10	10	-
MADEIRA.....	20	30	-	60	90	-
Manicoré.....	20	30	-	60	90	-
<b>AMAZONAS.....</b>	<b>77</b>	<b>103</b>	<b>61</b>	<b>204</b>	<b>348</b>	<b>203</b>
<b>MILHO (EM GRÃO)</b>						
NORTE AMAZONENSE.....	188	188	238	547	547	597
RIO NEGRO.....	168	168	168	497	497	497
Barcelos.....	12	12	12	24	24	24
Novo Airão.....	68	68	68	187	187	187
São Gabriel da Cachoeira.....	88	88	88	286	286	286

# ANUÁRIO ESTATÍSTICO DO AMAZONAS

## CAPÍTULO 18 - AGRICULTURA

**Tabela 18.2 - Área colhida, produção obtida das culturas temporárias e permanentes, segundo as mesorregiões, microrregiões e municípios - 2005 - 2007**

continuação

MESORREGIÕES, MICRORREGIÕES E MUNICÍPIOS	ÁREA COLHIDA (ha)			QUANTIDADE (t)		
	2005	2006	2007	2005	2006	2007
<b>MILHO (EM GRÃO)</b>						
JAPURÁ.....	20	20	70	50	50	100
Japurá.....	20	20	20	50	50	50
Maraã.....	-	-	50	-	-	50
SUDOESTE AMAZONENSE.....	3.428	3.829	3.440	5.682	5.760	5.073
ALTO SOLIMÕES.....	1.177	1.227	1.227	1.388	1.602	1.602
Amaturá.....	200	200	200	120	120	120
Atalaia do Norte.....	-	-	-	-	-	-
Benjamin Constant.....	387	387	387	480	480	480
Fonte Boa.....	286	286	286	172	172	172
Jutaí.....	31	31	31	41	41	41
Santo Antônio do Itá.....	30	30	30	55	55	55
São Paulo de Olivença.....	70	120	120	86	300	300
Tabatinga.....	142	142	142	354	354	354
Tonantins.....	31	31	31	80	80	80
JURUÁ.....	2.251	2.602	2.213	4.294	4.158	3.471
Carauari.....	380	380	325	380	380	325
Eirunepé.....	81	332	470	203	322	564
Envira.....	1.100	1.200	830	2.100	1.800	1.245
Guajará.....	379	379	379	1.200	1.200	1.028
Ipixuna.....	100	100	100	200	200	200
Itamarati.....	105	105	105	105	150	105
Juruá.....	106	106	4	106	106	4
CENTRO AMAZONENSE.....	6.930	7.102	7.169	15.322	15.682	15.806
TEFÉ.....	406	438	449	993	1.070	1.129
Alvarães.....	88	88	87	189	189	218
Tefé.....	303	303	315	759	759	789
Uarini.....	15	47	47	45	122	122

# ANUÁRIO ESTATÍSTICO DO AMAZONAS

## CAPÍTULO 18 - AGRICULTURA

**Tabela 18.2 - Área colhida, produção obtida das culturas temporárias e permanentes, segundo as mesorregiões, microrregiões e municípios - 2005 - 2007**

MESORREGIÕES, MICRORREGIÕES E MUNICÍPIOS	ÁREA COLHIDA (ha)			QUANTIDADE (t)		
	2005	2006	2007	2005	2006	2007
	MILHO (EM GRÃO)					
COARI.....	645	845	845	729	1.424	1.424
Anamá.....	100	100	100	209	209	209
Anori.....	25	25	25	95	95	95
Beruri.....	-	30	30	-	60	60
Caapiranga.....	-	-	-	-	-	-
Coari.....	110	280	280	150	560	560
Codajás.....	410	410	410	275	500	500
MANAUS.....	2.428	2.570	2.570	6.732	7.020	7.020
Autazes.....	200	200	200	500	500	500
Careiro.....	700	700	700	2.100	2.100	2.100
Careiro da Várzea.....	850	850	850	2.550	2.550	2.550
Irlanduba.....	320	320	320	950	950	950
Manacapuru.....	8	150	150	12	300	300
Manaquiri.....	100	100	100	120	120	120
Manaus.....	250	250	250	500	500	500
RIO PRETO DA EVA.....	52	52	53	90	90	46
Presidente Figueiredo.....	20	20	20	45	45	45
Rio Preto da Eva.....	32	32	33	45	45	1
ITACOATIARA.....	1.965	1.693	1.698	3.873	3.323	3.335
Itacoatiara.....	1.522	1.250	1.250	3.050	2.500	2.500
Itapiranga.....	76	76	76	150	150	150
Nova Olinda do Norte.....	84	84	84	240	240	240
Silves.....	100	100	105	250	250	262
Urucurituba.....	183	183	183	183	183	183
PARINTINS.....	1.434	1.504	1.554	2.905	2.755	2.852
Barreirinha.....	270	270	270	810	810	810
Boa Vista do Ramos.....	220	220	270	404	404	502
Maués.....	450	450	450	841	841	841
Nhamundá.....	130	200	200	350	200	200
Parintins.....	139	139	139	200	200	199
São Sebastião do Uatumã.....	25	25	25	50	50	50
Urucará.....	200	200	200	250	250	250





# ANUÁRIO ESTATÍSTICO DO AMAZONAS

## CAPÍTULO 18 - AGRICULTURA

**Tabela 18.2 - Área colhida, produção obtida das culturas temporárias e permanentes, segundo as mesorregiões, microrregiões e municípios - 2005 - 2007**

continuação

MESORREGIÕES, MICRORREGIÕES E MUNICÍPIOS	ÁREA COLHIDA (ha)			QUANTIDADE (t)		
	2005	2006	2007	2005	2006	2007
<b>SOJA (EM GRÃO)</b>						
SUDOESTE AMAZONENSE.....	-	-	-	-	-	-
ALTO SOLIMÕES.....	-	-	-	-	-	-
Fonte Boa.....	-	-	-	-	-	-
CENTRO AMAZONENSE.....	256	258	6	386	388	11
MANAUS.....	6	6	6	11	11	11
Iranduba.....	6	6	6	11	11	11
ITACOATIARA.....	250	252	-	375	377	-
Itacoatiara.....	250	250	-	375	375	-
Urucurituba.....	-	2	-	-	2	-
SUL AMAZONENSE.....	1.950	1.950	640	4.750	4.750	1.920
BOCA DO ACRE.....	-	-	-	-	-	-
Pauini.....	-	-	-	-	-	-
MADEIRA.....	1.950	1.950	640	4.750	4.750	1.920
Humaitá.....	1.950	1.950	640	4.750	4.750	1.920
Manicoré.....	-	-	-	-	-	-
<b>AMAZONAS.....</b>	<b>2.206</b>	<b>2.208</b>	<b>646</b>	<b>5.136</b>	<b>5.138</b>	<b>1.931</b>

# ANUÁRIO ESTATÍSTICO DO AMAZONAS

## CAPÍTULO 18 - AGRICULTURA

**Tabela 18.2 - Área colhida, produção obtida das culturas temporárias e permanentes, segundo as mesorregiões, microrregiões e municípios - 2005 - 2007**

continuação

MESORREGIÕES, MICRORREGIÕES E MUNICÍPIOS	ÁREA COLHIDA (ha)			QUANTIDADE (t)		
	2005	2006	2007	2005	2006	2007
<b>T A N G E R I N A (1)</b>						
SUDOESTE AMAZONENSE.....	28	30	29	58	78	85
ALTO SOLIMÕES.....	18	18	18	35	35	35
Amaturá.....	2	2	2	3	3	3
Benjamin Constant.....	2	2	2	3	3	3
Fonte Boa.....	8	8	8	20	20	20
Jutai.....	6	6	6	9	9	9
JURUÁ.....	10	12	11	23	43	50
Eirunepé.....	-	2	3	-	20	30
Envira.....	2	2	-	3	3	-
Guajará.....	2	2	2	5	5	5
Ipixuna.....	6	6	6	15	15	15
CENTRO AMAZONENSE.....	287	287	287	1.048	1.048	1.048
COARI.....	2	2	2	9	9	9
Caapiranga.....	2	2	2	9	9	9
MANAUS.....	66	66	66	199	199	199
Autazes.....	5	5	5	6	6	6
Careiro da Várzea.....	-	-	-	-	-	-
Iranduba.....	13	13	13	13	13	13
Manacapuru.....	-	-	-	-	-	-
Manaquiri.....	42	42	42	168	168	168
Manaus.....	6	6	6	12	12	12
RIO PRETO DA EVA.....	10	10	10	15	15	15
Rio Preto da Eva.....	10	10	10	15	15	15

# ANUÁRIO ESTATÍSTICO DO AMAZONAS

## CAPÍTULO 18 - AGRICULTURA

**Tabela 18.2 - Área colhida, produção obtida das culturas temporárias e permanentes, segundo as mesorregiões, microrregiões e municípios - 2005 - 2007**

continuação

MESORREGIÕES, MICRORREGIÕES E MUNICÍPIOS	ÁREA COLHIDA (ha)			QUANTIDADE (t)		
	2005	2006	2007	2005	2006	2007
<b>T A N G E R I N A (1)</b>						
ITACOATIARA.....	130	130	130	630	630	630
Itacoatiara.....	120	120	120	600	600	600
Itapiranga.....	-	-	-	-	-	-
Silves.....	10	10	10	30	30	30
PARINTINS.....	79	79	79	195	195	195
Barreirinha.....	32	32	32	64	64	64
Maués.....	28	28	28	84	84	84
Nhamundá.....	3	3	3	15	15	15
Parintins.....	-	-	-	-	-	-
São Sebastião do Uatumã.....	-	-	-	-	-	-
Urucará.....	16	16	16	32	32	32
SUL AMAZONENSE.....	11	11	12	20	20	18
BOCA DO ACRE.....	8	8	8	12	12	12
Boca do Acre.....	8	8	8	12	12	12
PURUS.....	1	1	-	3	3	-
Lábrea.....	1	1	-	3	3	-
MADEIRA.....	2	2	4	5	5	6
Apuí.....	-	-	-	-	-	-
Borba.....	2	2	2	5	5	5
Manicoré.....	-	-	2	-	-	1
<b>AMAZONAS.....</b>	<b>326</b>	<b>328</b>	<b>328</b>	<b>1.126</b>	<b>1.146</b>	<b>1.151</b>

## ANUÁRIO ESTATÍSTICO DO AMAZONAS

## CAPÍTULO 18 - AGRICULTURA

Tabela 18.2 - Área colhida, produção obtida das culturas temporárias e permanentes, segundo as mesorregiões, microrregiões e municípios - 2005 - 2007

continuação

MESORREGIÕES, MICRORREGIÕES E MUNICÍPIOS	ÁREA COLHIDA (ha)			QUANTIDADE (t)		
	2005	2006	2007	2005	2006	2007
<b>T O M A T E</b>						
SUDOESTE AMAZONENSE.....	222	204	215	1.220	1.148	1.216
ALTO SOLIMÕES.....	222	204	215	1.220	1.148	1.216
Amaturá.....	1	1	4	6	6	24
Benjamin Constant.....	65	65	70	455	455	490
Fonte Boa.....	117	117	120	585	585	600
Santo Antônio do Itá.....	1	1	1	4	4	4
São Paulo de Olivença.....	18	-	-	72	-	-
Tabatinga.....	18	18	18	90	90	90
Tonantins.....	2	2	2	8	8	8
CENTRO AMAZONENSE.....	348	344	357	1.584	1.563	1.484
TEFÉ.....	28	28	31	158	158	30
Alvarães.....	23	23	26	138	138	10
Tefé.....	4	4	4	16	16	16
Uarini.....	1	1	1	4	4	4
COARI.....	8	8	8	46	46	46
Anamá.....	1	1	1	12	12	12
Beruri.....	-	-	-	-	-	-
Coari.....	3	3	3	10	10	10
Codajás.....	4	4	4	24	24	24
MANAUS.....	262	262	268	1.152	1.152	1.182
Careiro da Várzea.....	102	102	108	510	510	540
Irlanduba.....	158	158	158	632	632	632
Manacapuru.....	-	-	-	-	-	-
Manaquiri.....	2	2	2	10	10	10
ITACOATIARA.....	30	26	30	148	127	146
Itacoatiara.....	-	-	-	-	-	-
Silves.....	2	3	4	8	12	16
Urucurituba.....	28	23	26	140	115	130
PARINTINS.....	20	20	20	80	80	80
Parintins.....	-	-	-	-	-	-
Urucará.....	20	20	20	80	80	80

# ANUÁRIO ESTATÍSTICO DO AMAZONAS

## CAPÍTULO 18 - AGRICULTURA

**Tabela 18.2 - Área colhida, produção obtida das culturas temporárias e permanentes, segundo as mesorregiões, microrregiões e municípios - 2005 - 2007**

MESORREGIÕES, MICRORREGIÕES E MUNICÍPIOS	ÁREA COLHIDA (ha)			QUANTIDADE (t)			conclusão
	2005	2006	2007	2005	2006	2007	
<b>T O M A T E</b>							
SUL AMAZONENSE.....	19	19	19	134	134	118	
BOCA DO ACRE.....	2	2	2	10	10	10	
Boca do Acre.....	1	1	1	6	6	6	
Pauini.....	1	1	1	4	4	4	
PURUS.....	-	-	1	-	-	12	
Tapauá.....	-	-	1	-	-	12	
MADEIRA.....	17	17	16	124	124	96	
Apui.....	3	3	-	40	40	-	
Borba.....	14	14	16	84	84	96	
<b>AMAZONAS.....</b>	<b>589</b>	<b>567</b>	<b>591</b>	<b>2.938</b>	<b>2.845</b>	<b>2.818</b>	
<b>U R U C U M ( S E M E N T E )</b>							
CENTRO AMAZONENSE.....	68	65	50	68	62	50	
MANAUS.....	53	50	50	56	50	50	
Iranduba.....	50	50	50	50	50	50	
Manacapuru.....	3	-	-	6	-	-	
PARINTINS.....	15	15	-	12	12	-	
Maués.....	15	15	-	12	12	-	
CENTRO AMAZONENSE.....	16	16	13	20	20	16	
PURUS.....	16	16	13	20	20	16	
Lábrea.....	16	16	13	20	20	16	
<b>AMAZONAS.....</b>	<b>84</b>	<b>81</b>	<b>63</b>	<b>88</b>	<b>82</b>	<b>66</b>	

FONTE: Produção Agrícola Municipal - IBGE

(1) Quantidade expressa em mil frutos;

(2) Quantidade expressa em mil cachos.

Nota: 1 - Os municípios sem informação para pelo menos um produto da lavoura permanente não aparecem nas listas

2 - A partir do ano de 2001 as quantidades produzidas dos produtos abacate, banana, goiaba, laranja, maçã, mamão, manga, maracujá e tangerina passam a ser expressas em toneladas.

3 - Até 2001 café (em côco), a partir de 2002 café (beneficiado ou em grão).

**ANUÁRIO ESTATÍSTICO DO AMAZONAS**

**CAPÍTULO 19 - EXTRAÇÃO VEGETAL**

**Tabela 19.1 - Produção extrativa vegetal, segundo os principais produtos - 2005 - 2007**

PRODUTOS	EXTRAÇÃO VEGETAL					
	Quantidade (t)			Valor ( R\$ 1000)		
	2005	2006	2007	2005	2006	2007
Açaí (fruto).....	1.150	1.176	1.223	1.000	1.084	1.115
Borracha.....	2.008	2.044	2.110	3.970	4.249	3.950
Carvão vegetal.....	5.022	5.123	5.363	5.564	5.698	6.072
Castanha-do-Pará.....	8.983	9.163	8.871	20.380	21.790	21.485
Lenha (1).....	2.495.783	2.573.594	2.645.389	9.040	9.752	10.833
Madeira em tora (1).....	909.879	925.973	1.063.425	22.313	23.838	28.133
Óleo-de-Copaiba.....	434	442	456	1.359	1.461	2.878
Piçava.....	8.948	9.127	9.402	14.142	15.119	15.573

FONTE: Produção de Extração Vegetal e de Silvicultura - IBGE

(1) Quantidade expressa em m³.

## ANUÁRIO ESTATÍSTICO DO AMAZONAS

## CAPÍTULO 19 - EXTRAÇÃO VEGETAL

Tabela 19.2 - Produção extrativa vegetal, segundo as mesorregiões, microrregiões e municípios  
2005 - 2007

(continua)

MESORREGIÕES, MICRORREGIÕES E MUNICÍPIOS	EXTRAÇÃO VEGETAL					
	Quantidade (t)			Valor (R\$ 1000)		
	2005	2006	2007	2005	2006	2007
<b>AÇAI</b>						
<b>NORTE AMAZONENSE.....</b>	16	16	17	9	11	12
RIO NEGRO.....	16	16	17	9	11	12
Barcelos.....	14	14	15	8	9	10
São Gabriel da Cachoeira.....	2	2	2	1	2	2
<b>SUDOESTE AMAZONENSE.....</b>	286	292	300	254	274	283
ALTO SOLIMÕES.....	286	292	300	254	274	283
Amaturá.....	2	2	2	1	1	1
Fonte Boa.....	108	110	113	86	93	96
Jutaí.....	157	160	165	141	152	157
Tabatinga.....	10	10	10	17	18	19
Tonantins.....	9	10	10	9	10	10
JURUÁ.....	-	-	-	-	-	-
Eirunepé.....	-	-	-	-	-	-
<b>CENTRO AMAZONENSE.....</b>	472	484	511	398	433	444
TEFÉ.....	53	55	57	41	46	48
Alvarães.....	33	34	35	23	25	26
Tefé.....	20	21	22	18	21	22
COARI.....	164	168	185	128	141	143
Anamá.....	5	5	5	3	4	4
Berurí.....	8	9	9	5	6	6
Coari.....	-	-	13	-	-	22
Codajás.....	151	154	158	120	131	111
MANAUS.....	229	234	241	205	221	227
Autazes.....	3	3	3	2	2	2
Manacapuru.....	197	201	207	177	191	196
Manaquiri.....	29	30	31	26	28	29

## ANUÁRIO ESTATÍSTICO DO AMAZONAS

## CAPÍTULO 19 - EXTRAÇÃO VEGETAL

Tabela 19.2 - Produção extrativa vegetal, segundo as mesorregiões, microrregiões e municípios  
2005 - 2007

(continuação)

MESORREGIÕES, MICRORREGIÕES E MUNICÍPIOS	EXTRAÇÃO VEGETAL					
	Quantidade (t)			Valor (R\$ 1000)		
	2005	2006	2007	2005	2006	2007
<b>AÇAI</b>						
ITACOATIARA.....	20	20	21	18	19	20
Itacoatiara.....	20	20	21	18	19	20
PARINTINS.....	6	7	7	6	6	6
Parintins.....	6	7	7	6	6	6
<b>SUL AMAZONENSE.....</b>	<b>376</b>	<b>384</b>	<b>395</b>	<b>339</b>	<b>366</b>	<b>376</b>
PURUS.....	71	73	75	64	71	72
Lábrea.....	51	52	54	46	50	51
Tapauá.....	20	21	21	18	21	21
MADEIRA.....	305	311	320	275	295	304
Borba.....	3	3	3	3	3	3
Manicoré.....	302	308	317	272	292	301
<b>AMAZONAS.....</b>	<b>1.150</b>	<b>1.176</b>	<b>1.223</b>	<b>1.000</b>	<b>1.084</b>	<b>1.115</b>
<b>BORRACHA</b>						
<b>NORTE AMAZONENSE.....</b>	<b>3</b>	<b>3</b>	<b>3</b>	<b>5</b>	<b>5</b>	<b>5</b>
RIO NEGRO.....	3	3	3	5	5	5
Novo Airão.....	3	3	3	5	5	5
<b>SUDOESTE AMAZONENSE.....</b>	<b>141</b>	<b>143</b>	<b>147</b>	<b>244</b>	<b>264</b>	<b>294</b>
ALTO SOLIMÕES.....	2	2	2	3	4	4
Tabatinga.....	2	2	2	3	4	4
JURUÁ.....	139	141	145	241	260	290
Carauari.....	4	4	3	10	10	9
Eirunepé.....	9	9	9	16	17	17
Envira.....	103	105	108	175	189	217
Guajará.....	19	19	20	32	35	38
Itamarati.....	4	4	5	8	9	9



## ANUÁRIO ESTATÍSTICO DO AMAZONAS

## CAPÍTULO 19 - EXTRAÇÃO VEGETAL

Tabela 19.2 - Produção extrativa vegetal, segundo as mesorregiões, microrregiões e municípios  
2005 - 2007

(continuação)

MESORREGIÕES, MICRORREGIÕES E MUNICÍPIOS	EXTRAÇÃO VEGETAL					
	Quantidade (t)			Valor (R\$ 1000)		
	2005	2006	2007	2005	2006	2007
<b>B O R R A C H A</b>						
<b>CENTRO AMAZONENSE.....</b>	134	136	142	229	244	251
COARI.....	1	1	1	1	1	1
Anori.....	1	1	1	1	1	1
MANAUS.....	128	130	135	219	234	241
Autazes.....	125	127	131	212	226	233
Manaus.....	3	3	4	7	8	8
ITACOATIARA.....	5	5	6	9	9	9
Nova Olinda do Norte.....	2	2	2	4	4	4
Silves.....	1	1	2	2	2	2
Urucurituba.....	2	2	2	3	3	3
<b>SUL AMAZONENSE.....</b>	1.730	1.762	1.818	3.492	3.736	3.400
BOCA DO ACRE.....	352	358	369	748	799	823
Boca do Acre.....	268	273	281	589	628	647
Pauini.....	84	85	88	159	171	176
PURUS.....	480	489	505	952	1.019	1.015
Canutama.....	83	85	88	159	170	140
Lábrea.....	397	404	417	793	849	875
Tapauá.....	-	-	-	-	-	-
MADEIRA.....	898	915	944	1.792	1.918	1.562
Apuí.....	-	-	-	-	-	-
Borba.....	23	24	25	33	35	36
Humaitá.....	226	230	237	406	437	450
Manicoré.....	150	153	158	256	276	395
Novo Aripuanã.....	499	508	524	1.097	1.170	681
<b>AMAZONAS.....</b>	2.008	2.044	2.110	3.970	4.249	3.950

## ANUÁRIO ESTATÍSTICO DO AMAZONAS

## CAPÍTULO 19 - EXTRAÇÃO VEGETAL

Tabela 19.2 - Produção extrativa vegetal, segundo as mesorregiões, microrregiões e municípios  
2005 - 2007

(continuação)

MESORREGIÕES, MICRORREGIÕES E MUNICÍPIOS	EXTRAÇÃO VEGETAL					
	Quantidade (t)			Valor (R\$ 1000)		
	2005	2006	2007	2005	2006	2007
<b>CARVÃO VEGETAL</b>						
<b>NORTE AMAZONENSE.....</b>	309	316	325	301	323	332
RIO NEGRO.....	309	316	325	301	323	332
Novo Airão.....	83	85	88	75	81	83
Santa Izabel do Rio Negro.....	226	231	237	226	242	249
<b>SUDOESTE AMAZONENSE.....</b>	22	23	23	22	23	24
ALTO SOLIMÕES.....	12	13	13	12	13	13
Benjamin Constant.....	4	4	4	4	4	4
Jutaí.....	8	9	9	8	9	9
JURUÁ.....	10	10	10	10	10	11
Envira.....	10	10	10	10	10	11
<b>CENTRO AMAZONENSE.....</b>	4.510	4.599	4.743	5.070	5.170	5.328
TEFÉ.....	78	80	82	87	93	95
Alvarães.....	77	79	81	85	91	93
Tefé.....	1	1	1	2	2	2
COARI.....	-	-	5	-	-	4
Coari.....	-	-	5	-	-	4
MANAUS.....	3.144	3.207	3.304	3.697	3.699	3.810
Aulazes.....	70	71	74	308	67	69
Careiro.....	257	262	270	308	327	337
Careiro da Várzea.....	902	920	947	1.352	1.444	1.487
Iranduba.....	1.856	1.893	1.950	1.670	1.798	1.852
Manacapuru.....	3	4	4	3	3	3
Manaus.....	56	57	59	56	60	62
RIO PRETO DA EVA.....	446	455	469	446	478	492
Rio Preto da Eva.....	446	455	469	446	478	492
ITACOATIARA.....	813	827	852	813	870	897
Itacoatiara.....	801	817	842	801	858	884
Nova Olinda do Norte.....	3	3	3	3	3	3
Silves.....	9	7	7	9	9	10

## ANUÁRIO ESTATÍSTICO DO AMAZONAS

## CAPÍTULO 19 - EXTRAÇÃO VEGETAL

Tabela 19.2 - Produção extrativa vegetal, segundo as mesorregiões, microrregiões e municípios  
2005 - 2007

(continuação)

MESORREGIÕES, MICRORREGIÕES E MUNICÍPIOS	EXTRAÇÃO VEGETAL					
	Quantidade (t)			Valor (R\$ 1000)		
	2005	2006	2007	2005	2006	2007
<b>C A R V Ã O V E G E T A L</b>						
PARINTINS.....	29	30	31	27	30	30
Boa Vista do Ramos.....	3	3	3	3	4	4
Parintins.....	26	27	28	24	26	26
<b>SUL AMAZONENSE.....</b>	<b>181</b>	<b>185</b>	<b>272</b>	<b>171</b>	<b>182</b>	<b>388</b>
BOCA DO ACRE.....	100	102	105	100	107	110
Boca do Acre.....	100	102	105	100	107	110
PURUS.....	35	36	86	33	35	59
Canutama.....	4	4	4	4	4	4
Lábrea.....	30	31	32	27	29	30
Tapauá.....	1	1	50	2	2	25
MADEIRA.....	46	47	81	38	40	219
Apuí.....	39	40	41	32	34	35
Borba.....	4	4	4	4	4	4
Novo Aripuanã.....	3	3	36	2	2	180
<b>AMAZONAS.....</b>	<b>5.022</b>	<b>5.123</b>	<b>5.363</b>	<b>5.564</b>	<b>5.698</b>	<b>6.072</b>
<b>C A S T A N H A - D O - P A R Á</b>						
<b>NORTE AMAZONENSE.....</b>	<b>20</b>	<b>21</b>	<b>22</b>	<b>32</b>	<b>34</b>	<b>34</b>
RIO NEGRO.....	20	21	22	32	34	34
Barcelos.....	8	8	9	17	18	18
Novo Airão.....	10	11	11	10	11	11
Santa Izabel do Rio Negro.....	2	2	2	5	5	5
<b>SUDOESTE AMAZONENSE.....</b>	<b>925</b>	<b>943</b>	<b>971</b>	<b>1.586</b>	<b>1.709</b>	<b>1.762</b>
ALTO SOLIMÕES.....	922	940	968	1.584	1.707	1.760
Amaturá.....	39	40	41	70	73	76
Fonte Boa.....	320	326	336	639	684	705
Jutaí.....	15	15	15	44	47	48
Tabatinga.....	536	547	564	805	875	902
Tonantins.....	12	12	12	26	28	29
JURUÁ.....	3	3	3	2	2	2
Eirunepé.....	3	3	3	2	2	2

## ANUÁRIO ESTATÍSTICO DO AMAZONAS

## CAPÍTULO 19 - EXTRAÇÃO VEGETAL

Tabela 19.2 - Produção extrativa vegetal, segundo as mesorregiões, microrregiões e municípios  
2005 - 2007

(continuação)

MESORREGIÕES, MICRORREGIÕES E MUNICÍPIOS	EXTRAÇÃO VEGETAL					
	Quantidade (t)			Valor (R\$ 1000)		
	2005	2006	2007	2005	2006	2007
<b>C A S T A N H A - D O - P A R Á</b>						
<b>CENTRO AMAZONENSE</b> .....	2.779	2.836	2.989	6.081	6.503	6.166
TEFÉ.....	1.876	1.913	1.971	3.940	4.210	4.337
Alvarães.....	1.240	1.265	1.303	2.542	2.719	2.801
Tefé.....	636	648	668	1.398	1.491	1.536
COARI.....	428	436	516	1.099	1.177	679
Anamá.....	4	4	4	8	8	8
Anori.....	-	-	-	-	-	-
Beruri.....	161	164	169	354	378	389
Caapiranga.....	1	1	1	3	3	3
Coari.....	2	2	2	7	7	7
Codajás.....	260	265	340	727	781	272
MANAUS.....	117	119	123	311	333	343
Autazes.....	38	39	40	77	82	85
Careiro.....	2	2	2	4	4	4
Manacapuru.....	75	76	79	225	241	248
Manaus.....	2	2	2	5	6	6
RIO PRETO DA EVA.....	44	45	47	102	109	112
Rio Preto da Eva.....	44	45	47	102	109	112
ITACOATIARA.....	90	93	96	191	204	210
Itacoatiara.....	88	90	93	185	198	204
Itapiranga.....	1	2	2	3	3	3
Silves.....	1	1	1	3	3	3
PARINTINS.....	224	230	236	438	470	485
Barreirinha.....	8	9	9	15	16	17
Boa Vista do Ramos.....	10	10	10	17	19	19
Maués.....	36	37	38	65	70	73
Nhamundá.....	152	156	160	305	327	336
Parintins.....	11	11	12	19	20	21
São Sebastião do Uatumã.....	1	1	1	3	3	3
Urucará.....	6	6	6	14	15	16
<b>SUL AMAZONENSE</b> .....	5.259	5.363	4.889	12.681	13.544	13.523
BOCA DO ACRE.....	913	931	960	2.827	3.018	3.109
Boca do Acre.....	826	842	868	2.643	2.822	2.907
Pauini.....	87	89	92	184	196	202

## ANUÁRIO ESTATÍSTICO DO AMAZONAS

## CAPÍTULO 19 - EXTRAÇÃO VEGETAL

Tabela 19.2 - Produção extrativa vegetal, segundo as mesorregiões, microrregiões e municípios  
2005 - 2007

(continuação)

MESORREGIÕES, MICRORREGIÕES E MUNICÍPIOS	EXTRAÇÃO VEGETAL					
	Quantidade (t)			Valor (R\$ 1000)		
	2005	2006	2007	2005	2006	2007
<b>CASTANHA - DO - PARÁ</b>						
PURUS.....	1.849	1.885	1.306	4.586	4.932	3.174
Canutama.....	35	35	36	97	104	108
Lábrea.....	1.180	1.204	1.240	2.715	2.889	2.976
Tapauá.....	634	646	30	1.774	1.939	90
MADEIRA.....	2.497	2.547	2.623	5.268	5.594	7.240
Apuí.....	63	64	66	158	164	169
Borba.....	16	16	17	29	31	32
Humaitá.....	791	807	831	1.741	1.857	1.912
Manicoré.....	623	636	655	1.433	1.494	1.964
Novo Aripuanã.....	1.004	1.024	1.054	1.907	2.048	3.163
<b>AMAZONAS.....</b>	<b>8.983</b>	<b>9.163</b>	<b>8.871</b>	<b>20.380</b>	<b>21.790</b>	<b>21.485</b>
<b>LENHA (1)</b>						
<b>NORTE AMAZONENSE.....</b>	<b>86.737</b>	<b>88.470</b>	<b>91.126</b>	<b>302</b>	<b>325</b>	<b>335</b>
RIO NEGRO.....	70.051	71.451	73.596	249	268	276
Novo Airão.....	13.173	13.436	13.840	40	42	44
Santa Izabel do Rio Negro.....	36.175	36.898	38.005	137	148	152
São Gabriel da Cachoeira.....	20.703	21.117	21.751	72	78	80
JAPURÁ.....	16.686	17.019	17.530	53	57	59
Maraã.....	16.686	17.019	17.530	53	57	59
<b>SUDOESTE AMAZONENSE.....</b>	<b>661.886</b>	<b>675.118</b>	<b>690.180</b>	<b>2.469</b>	<b>2.652</b>	<b>2.754</b>
ALTO SOLIMÕES.....	534.062	544.740	561.087	2.012	2.160	2.227
Amaturá.....	4.181	4.265	4.393	13	13	14
Atalaia do Norte.....	13.440	13.708	14.120	47	50	52
Benjamin Constant.....	81.885	83.522	86.028	237	255	262
Fonte Boa.....	170.104	173.506	178.712	680	729	751
Jutaí.....	62.006	63.246	65.144	248	266	274
Santo Antônio do Itá.....	57.680	58.833	60.598	231	247	255
São Paulo de Olivença.....	78.280	79.845	82.241	313	339	350
Tabatinga.....	46.350	47.277	48.696	162	175	180
Tonantins.....	20.136	20.538	21.155	81	86	89

## ANUÁRIO ESTATÍSTICO DO AMAZONAS

## CAPÍTULO 19 - EXTRAÇÃO VEGETAL

Tabela 19.2 - Produção extrativa vegetal, segundo as mesorregiões, microrregiões e municípios  
2005 - 2007

(continuação)

MESORREGIÕES, MICRORREGIÕES E MUNICÍPIOS	EXTRAÇÃO VEGETAL					
	Quantidade (t)			Valor (R\$ 1000)		
	2005	2006	2007	2005	2006	2007
<b>LENHA (1)</b>						
JURUÁ.....	127.824	130.378	129.093	457	492	527
Caruarí.....	25.546	26.056	26.837	84	90	93
Eirunepé.....	2.008	2.048	2.150	6	7	37
Guajará.....	30.900	31.518	32.463	117	126	136
Ipixuna.....	14.008	14.288	14.717	56	60	63
Itamarati.....	37.080	37.821	38.879	137	148	152
Juruá.....	18.282	18.647	14.047	57	61	46
<b>CENTRO AMAZONENSE.....</b>	<b>1.012.530</b>	<b>1.060.687</b>	<b>1.093.702</b>	<b>3.848</b>	<b>4.231</b>	<b>4.359</b>
TEFÉ.....	499.575	509.566	524.854	2.083	2.219	2.285
Alvarães.....	-	-	-	-	-	-
Tefé.....	334.775	341.470	351.715	1.506	1.605	1.653
Uarini.....	164.800	168.096	173.139	577	614	632
COARI.....	47.174	48.493	51.132	159	173	179
Anamá.....	42	420	432	-	2	2
Anori.....	-	-	-	-	-	-
Beruri.....	22.546	22.996	23.686	83	90	92
Caapiranga.....	3.986	4.065	4.187	14	15	15
Coari.....	-	-	1.184	-	-	2
Codajás.....	20.600	21.012	21.643	62	66	68
MANAUS.....	157.651	160.802	165.628	466	500	517
Autazes.....	2.739	2.793	2.877	10	10	11
Careiro.....	66.950	68.289	70.338	194	208	215
Irاندuba.....	32.960	33.619	34.628	102	109	113
Manacapuru.....	50.161	51.164	52.699	145	156	161
Manaus.....	4.841	4.937	5.086	15	17	17
RIO PRETO DA EVA.....	28.582	56.693	58.395	112	236	243
Presidente Figueiredo.....	2.832	2.888	2.975	9	10	10
Rio Preto da Eva.....	25.750	53.805	55.420	103	226	233
ITACOATIARA.....	108.319	110.483	113.800	367	393	404
Itacoatiara.....	28.325	28.891	29.758	91	97	100
Itapiranga.....	4.598	4.689	4.830	18	20	20
Nova Olinda do Norte.....	36.050	36.771	37.875	115	123	127
Silves.....	21.218	21.642	22.292	70	75	77
Urucurituba.....	18.128	18.490	19.045	73	78	80

## ANUÁRIO ESTATÍSTICO DO AMAZONAS

## CAPÍTULO 19 - EXTRAÇÃO VEGETAL

Tabela 19.2 - Produção extrativa vegetal, segundo as mesorregiões, microrregiões e municípios  
2005 - 2007

MESORREGIÕES, MICRORREGIÕES E MUNICÍPIOS	EXTRAÇÃO VEGETAL					
	Quantidade (t)			Valor (R\$ 1000)		
	2005	2006	2007	2005	2006	2007
<b>LENHA (1)</b>						
PARINTINS.....	171.229	174.650	179.893	661	710	731
Barreirinha.....	28.680	29.253	30.131	95	101	104
Boa Vista do Ramos.....	7.476	7.625	7.854	26	28	29
Maués.....	23.535	24.005	24.726	85	91	94
Nhamundá.....	10.815	11.031	11.362	31	34	35
Parintins.....	51.706	52.740	54.323	207	222	228
São Sebastião do Uatumã.....	11.587	11.818	12.173	49	53	54
Urucará.....	37.430	38.178	39.324	168	181	187
<b>SUL AMAZONENSE.....</b>	<b>734.630</b>	<b>749.319</b>	<b>770.381</b>	<b>2.421</b>	<b>2.544</b>	<b>3.385</b>
BOCA DO ACRE.....	26.934	27.472	28.296	96	77	79
Boca do Acre.....	24.205	24.689	25.430	85	65	67
Pauini.....	2.729	2.783	2.866	11	12	12
PURUS.....	413.699	421.972	434.631	1.349	1.423	1.466
Canutama.....	48.049	49.009	50.479	154	164	169
Lábrea.....	30.900	31.518	32.463	124	132	136
Tapauá.....	334.750	341.445	351.689	1.071	1.127	1.161
MADEIRA.....	293.997	299.875	307.454	976	1.044	1.840
Apuí.....	6.020	6.140	6.324	17	19	19
Borba.....	46.350	47.277	47.277	185	199	199
Humaitá.....	1.514	1.544	1.590	5	5	5
Manicoré.....	148.629	151.601	156.150	476	508	656
Novo Aripuanã.....	91.484	93.313	96.113	293	313	961
<b>AMAZONAS.....</b>	<b>2.495.783</b>	<b>2.573.594</b>	<b>2.645.389</b>	<b>9.040</b>	<b>9.752</b>	<b>10.833</b>
<b>MADEIRA EM TORA (1)</b>						
<b>NORTE AMAZONENSE.....</b>	<b>29.561</b>	<b>30.151</b>	<b>29.696</b>	<b>664</b>	<b>712</b>	<b>702</b>
RIO NEGRO.....	29.561	30.151	29.696	664	712	702
Novo Airão.....	4.738	4.832	4.977	118	127	131
Santa Izabel do Rio Negro.....	15.450	15.759	15.232	340	364	352
São Gabriel da Cachoeira.....	9.373	9.560	9.487	206	221	219
<b>SUDOESTE AMAZONENSE.....</b>	<b>472.711</b>	<b>482.158</b>	<b>496.103</b>	<b>11.545</b>	<b>12.364</b>	<b>13.149</b>
ALTO SOLIMÕES.....	258.246	263.407	271.313	6.459	6.917	7.126
Atalaia do Norte.....	40.350	41.157	42.392	1.332	1.426	1.469
Benjamin Constant.....	48.410	49.378	50.860	871	933	961
Fonte Boa.....	7.519	7.669	7.900	173	185	191
Jutai.....	90.897	92.714	95.496	2.363	2.531	2.607
Santo Antônio do Itá.....	9.599	9.790	10.084	192	206	212

## ANUÁRIO ESTATÍSTICO DO AMAZONAS

## CAPÍTULO 19 - EXTRAÇÃO VEGETAL

Tabela 19.2 - Produção extrativa vegetal, segundo as mesorregiões, microrregiões e municípios  
2005 - 2007

(continuação)

MESORREGIÕES, MICRORREGIÕES E MUNICÍPIOS	EXTRAÇÃO VEGETAL					
	Quantidade (t)			Valor (R\$ 1000)		
	2005	2006	2007	2005	2006	2007
<b>MADEIRA EM TORA (1)</b>						
São Paulo de Olivença.....	14.420	14.708	15.150	375	402	414
Tabatinga.....	11.630	11.862	12.218	267	286	295
Tonantins.....	35.421	36.129	37.213	886	948	977
<b>JURUÁ.....</b>	<b>214.465</b>	<b>218.751</b>	<b>224.790</b>	<b>5.086</b>	<b>5.447</b>	<b>6.023</b>
Carauari.....	82.441	84.089	86.611	1.814	1.942	2.425
Eirunepé.....	8.240	8.404	8.656	206	221	227
Envira.....	1.617	1.649	1.698	37	40	41
Ipixuna.....	2.317	2.363	2.434	67	72	76
Itamarati.....	85.490	87.199	89.914	2.137	2.289	2.360
Juruá.....	34.360	35.047	35.477	825	883	894
<b>CENTRO AMAZONENSE.....</b>	<b>93.208</b>	<b>92.981</b>	<b>106.969</b>	<b>2.669</b>	<b>2.798</b>	<b>3.497</b>
<b>COARI.....</b>	<b>9.904</b>	<b>11.660</b>	<b>23.132</b>	<b>233</b>	<b>283</b>	<b>904</b>
Anamá.....	16	1.575	1.623	-	36	37
Anori.....	-	-	-	-	-	-
Beruri.....	4.429	4.517	4.653	102	107	110
Coari.....	-	-	11.120	-	-	612
Codajás.....	5.459	5.568	5.736	131	140	145
<b>MANAUS.....</b>	<b>59.564</b>	<b>60.753</b>	<b>62.648</b>	<b>1.797</b>	<b>1.925</b>	<b>1.986</b>
Autazes.....	-	-	-	-	-	-
Careiro.....	14.935	15.233	15.690	388	416	428
Iranduba.....	2.781	2.836	2.992	83	89	94
Manacapuru.....	32.960	33.619	34.628	989	1.059	1.091
Manaquiri.....	1.781	1.816	1.871	53	57	59
Manaus.....	7.107	7.249	7.467	284	304	314
<b>RIO PRETO DA EVA.....</b>	<b>2.760</b>	<b>2.815</b>	<b>2.900</b>	<b>69</b>	<b>74</b>	<b>76</b>
Rio Preto da Eva.....	2.760	2.815	2.900	69	74	76
<b>ITACOATIARA.....</b>	<b>1.545</b>	<b>1.575</b>	<b>1.623</b>	<b>40</b>	<b>43</b>	<b>44</b>
Itacoatiara.....	1.545	1.575	1.623	40	43	44
<b>PARINTINS.....</b>	<b>19.435</b>	<b>16.178</b>	<b>16.666</b>	<b>530</b>	<b>473</b>	<b>487</b>
Barreirinha.....	8.414	4.937	5.086	210	130	134
Parintins.....	5.459	5.568	5.736	142	152	157
Urucará.....	5.562	5.673	5.844	178	191	196



## ANUÁRIO ESTATÍSTICO DO AMAZONAS

## CAPÍTULO 19 - EXTRAÇÃO VEGETAL

Tabela 19.2 - Produção extrativa vegetal, segundo as mesorregiões, microrregiões e municípios  
2005 - 2007

MESORREGIÕES, MICRORREGIÕES E MUNICÍPIOS	EXTRAÇÃO VEGETAL					
	Quantidade (t)			Valor (R\$ 1000)		
	2005	2006	2007	2005	2006	2007
(conclusão)						
<b>MADEIRA EM TORA (1)</b>						
<b>SUL AMAZONENSE.....</b>	314.399	320.683	430.657	7.435	7.964	10.785
BOCA DO ACRE.....	81.061	82.681	85.162	2.105	2.254	2.322
Boca do Acre.....	2.781	2.836	2.922	70	74	77
Pauini.....	78.280	79.845	82.240	2.035	2.180	2.245
PURUS.....	150.462	153.470	158.073	3.412	3.655	3.764
Canutama.....	48.492	49.461	50.944	1.067	1.143	1.177
Lábrea.....	101.970	104.009	107.129	2.345	2.512	2.587
Tapauá.....	-	-	-	-	-	-
MADEIRA.....	82.876	84.532	187.422	1.918	2.055	4.699
Apuí.....	11.600	11.832	12.186	255	273	281
Borba.....	29.355	29.942	30.840	734	786	810
Humaitá.....	9.888	10.085	10.387	178	191	196
Manicoré.....	15.450	15.759	104.009	386	414	2.512
Novo Aripuanã.....	16.583	16.914	30.000	365	391	900
<b>AMAZONAS.....</b>	909.879	925.973	1.063.425	22.313	23.838	28.133
<b>ÓLEO-DE-COPAÍBA</b>						
<b>SUL AMAZONENSE.....</b>	434	442	456	1.359	1.461	2.878
PURUS.....	4	4	5	15	17	17
Lábrea.....	4	4	5	15	17	17
MADEIRA.....	430	438	451	1.344	1.444	2.861
Apuí.....	224	228	235	829	887	913
Novo Aripuanã.....	206	210	216	515	557	1.948
<b>AMAZONAS.....</b>	434	442	456	1.359	1.461	2.878
<b>PIAÇAVA</b>						
<b>NORTE AMAZONENSE.....</b>	8.274	8.439	8.693	12.995	13.881	14.298
RIO NEGRO.....	8.274	8.439	8.693	12.995	13.881	14.298
Barcelos.....	7.107	7.249	7.467	10.661	11.381	11.723
Santa Izabel do Rio Negro.....	1.167	1.190	1.226	2.334	2.500	2.575
São Gabriel da Cachoeira.....	-	-	-	-	-	-
<b>SUDOESTE AMAZONENSE.....</b>	674	688	709	1.147	1.238	1.275
ALTO SOLIMÕES.....	674	688	709	1.147	1.238	1.275
Santo Antônio do Itá.....	674	688	709	1.147	1.238	1.275
<b>AMAZONAS.....</b>	8.948	9.127	9.402	14.142	15.119	15.573

FONTE: Produção da Extração Vegetal e de Silvicultura- IBGE

(1) Quantidade expressa em m³.

NOTA: 2007 (dados sujeitos à alteração)

**ANUÁRIO ESTATÍSTICO DO AMAZONAS**

**CAPÍTULO 20 - EFETIVO PECUÁRIO**

**Tabela 20.1 - Efetivo dos rebanhos no Estado do Amazonas - 2005 - 2007**

DISCRIMINAÇÃO	EFETIVO DOS REBANHOS		
	2005	2006	2007
Bovinos.....	1.197.171	1.243.358	1.208.652
Suínos.....	290.410	299.929	155.525
Bubalinos.....	49.891	51.848	43.124
Equinos.....	11.909	12.328	12.318
Asininos.....	371	427	497
Muares.....	908	978	974
Coelhos.....	1.390	1.486	1.878
Ovinos.....	67.197	69.250	54.793
Caprinos.....	14.740	15.315	14.808

FONTE: Produção da Pecuária Municipal - IBGE.

# ANUÁRIO ESTATÍSTICO DO AMAZONAS

## CAPÍTULO 20 - EFETIVO PECUÁRIO

### Tabela 20.2 - Efetivo dos rebanhos, segundo as mesorregiões, microrregiões e municípios - 2005 - 2007

(continua)

MESORREGIÕES MICRORREGIÕES E MUNICÍPIOS	EFETIVO DOS REBANHOS								
	Bovinos			Suínos			Bubalinos		
	2005	2006	2007	2005	2006	2007	2005	2006	2007
<b>NORTE AMAZONENSE.....</b>	3.171	3.276	3.334	5.669	5.956	2.839	84	93	222
RIO NEGRO.....	2.974	3.073	1.487	5.418	5.697	1.070	51	58	-
Barcelos.....	279	288	70	100	105	529	25	28	-
Novo Airão.....	1.600	1.656	1.131	305	317	481	-	3	-
Santa Isabel do Rio Negro.....	392	405	149	684	707	-	-	-	-
São Gabriel da Cachoeira.....	703	724	137	4.329	4.568	60	26	27	-
JAPURÁ.....	197	203	1.847	251	259	1.769	33	35	222
Japurá.....	-	-	354	-	-	381	-	-	-
Maraã.....	197	203	1.493	251	259	1.388	33	35	222
<b>SUDOESTE AMAZONENSE.....</b>	86.575	89.565	112.342	83.439	86.039	45.656	457	485	104
ALTO SOLIMÕES.....	16.218	16.753	9.663	24.580	25.390	9.398	84	91	0
Amaturá.....	683	707	1.275	1.115	1.150	668	-	-	-
Atalaia do Norte.....	-	-	87	629	650	1.658	-	-	-
Benjamin Constant.....	3.242	3.339	300	4.763	4.929	412	70	73	-
Fonte Boa.....	3.109	3.218	2.941	2.627	2.705	1.647	14	18	-
Jutaí.....	1.498	1.550	1.244	3.008	3.097	2.617	-	-	-
Santo Antônio do Içá.....	1.123	1.156	1.544	3.363	3.480	1.288	-	-	-
São Paulo de Olivença.....	1.708	1.759	447	5.334	5.520	791	-	-	-
Tabatinga.....	2.752	2.848	288	861	888	152	-	-	-
Tonantins.....	2.103	2.176	1.537	2.880	2.971	165	-	-	-
JURUÁ.....	70.357	72.812	102.679	58.859	60.649	36.258	373	394	104
Carauari.....	4.828	4.997	6.054	6.531	6.726	1.992	-	-	-
Eirunepé.....	13.224	13.686	14.395	9.855	10.150	6.354	37	42	-
Envira.....	12.284	12.713	33.581	16.820	17.324	3.433	245	253	-
Guajará.....	31.466	32.567	34.195	6.395	6.586	6.914	36	40	42
Ipixuna.....	6.398	6.621	11.597	13.850	14.294	15.008	55	59	62
Itamarati.....	757	779	1.886	3.322	3.421	1.877	-	-	-
Juruá.....	1.400	1.449	971	2.086	2.148	680	-	-	-

## ANUÁRIO ESTATÍSTICO DO AMAZONAS

## CAPÍTULO 20 - EFETIVO PECUÁRIO

Tabela 20.2 - Efetivo dos rebanhos, segundo as mesorregiões, microrregiões e municípios - 2005 - 2007

(continuação)

MESORREGIÕES MICRORREGIÕES E MUNICÍPIOS	EFETIVO DOS REBANHOS								
	Bovinos			Suínos			Bubalinos		
	2005	2006	2007	2005	2006	2007	2005	2006	2007
<b>CENTRO AMAZONENSE.....</b>	651.200	678.348	476.826	153.841	158.690	69.129	48.597	50.542	41.565
TEFÉ.....	6.318	6.520	2.734	5.720	5.938	3.102	355	370	221
Alvarães.....	4.219	4.349	874	4.014	4.179	722	184	194	35
Tefé.....	1.624	1.680	992	429	443	1.237	171	176	186
Uarini.....	475	491	868	1.277	1.316	1.143	-	-	-
<b>COARI.....</b>	12.576	13.014	10.725	10.250	10.585	4.215	774	1.112	827
Anamá.....	937	970	1.248	1.888	1.966	1.402	-	-	-
Anori.....	2.330	2.410	1.130	595	613	222	-	-	-
Beruri.....	706	731	868	912	944	85	8	11	-
Caapiranga.....	1.004	1.039	885	490	508	361	-	-	-
Coari.....	4.587	4.747	4.417	5.505	5.669	2.022	450	776	740
Codajás.....	3.012	3.117	2.177	860	885	123	316	325	87
<b>MANAUS.....</b>	229.236	237.257	139.342	54.982	56.700	24.177	6.231	6.453	12.446
Autazes.....	62.000	64.170	21.000	18.567	19.179	4.680	3.090	3.198	7.736
Careiro.....	18.528	19.176	48.443	7.047	7.257	7.044	82	86	439
Careiro da Várzea.....	78.914	81.675	53.415	7.015	7.239	2.166	2.401	2.489	3.196
Irlanduba.....	11.500	11.902	4.303	430	447	755	309	318	-
Manacapuru.....	19.776	20.468	2.159	6.331	6.520	1.609	128	131	423
Manaquiri.....	25.860	26.765	5.324	10.830	11.154	351	143	148	-
Manaus.....	12.658	13.101	4.698	4.762	4.904	7.572	78	83	652
<b>RIO PRETO DA EVA.....</b>	14.047	14.538	15.204	5.617	5.794	4.666	-	-	-
Presidente Figueiredo.....	7.289	7.544	10.859	1.325	1.366	1.715	-	-	-
Rio Preto da Eva.....	6.758	6.994	4.345	4.292	4.428	2.951	-	-	-
<b>ITACOATIARA.....</b>	139.240	148.614	92.073	40.297	41.588	7.503	17.062	17.589	9.898
Itacoatiara.....	67.902	70.278	47.494	13.562	13.968	3.772	8.786	9.049	6.132
Itapiranga.....	10.506	10.873	4.802	1.180	1.215	451	2.389	2.472	586
Nova Olinda do Norte.....	6.152	10.992	5.528	3.195	3.290	669	95	102	107
Silves.....	24.440	25.173	13.706	13.640	14.117	1.047	2.671	2.752	860
Urucurituba.....	30.240	31.298	20.543	8.720	8.998	1.564	3.121	3.214	2.213

**ANUÁRIO ESTATÍSTICO DO AMAZONAS**

**CAPÍTULO 20 - EFETIVO PECUÁRIO**

**Tabela 20.2 - Efetivo dos rebanhos, segundo as mesorregiões, microrregiões e municípios - 2005 - 2007**

(conclusão)

MESORREGIÕES MICRORREGIÕES E MUNICÍPIOS	EFETIVO DOS REBANHOS								
	Bovinos			Suínos			Bubalinos		
	2005	2006	2007	2005	2006	2007	2005	2006	2007
MADEIRA.....	143.872	148.886	224.881	22.004	22.997	24.051	449	404	1.222
Apuí.....	95.660	99.000	130.371	4.369	4.500	6.137	-	-	-
Borba.....	2.118	2.192	5.699	3.023	3.148	1.553	70	11	1.065
Humaitá.....	15.560	16.104	20.801	2.649	2.728	537	9	12	-
Manicoré.....	12.810	13.258	56.390	1.797	1.851	14.113	370	381	157
Novo Aripuanã.....	17.724	18.332	11.620	10.166	10.770	1.711	-	-	-
<b>AMAZONAS.....</b>	<b>1.197.171</b>	<b>1.243.358</b>	<b>1.208.652</b>	<b>290.410</b>	<b>299.929</b>	<b>155.525</b>	<b>49.891</b>	<b>51.848</b>	<b>43.124</b>

FONTE: Pesquisa da Pecuária Municipal - PPM/IBGE

## ANUÁRIO ESTATÍSTICO DO AMAZONAS

### CAPÍTULO 20 - EFETIVO PECUÁRIO

Tabela 20.2 - Efetivo dos rebanhos, segundo as mesorregiões, microrregiões e municípios - 2005 - 2007

(continua)

MESORREGIÕES MICRORREGIÕES E MUNICÍPIOS	EFETIVO DOS REBANHOS								
	Equinos			Asininos			Muares		
	2005	2006	2007	2005	2006	2007	2005	2006	2007
<b>NORTE AMAZONENSE.....</b>	38	44	45	-	-	-	2	3	7
RIO NEGRO.....	38	44	45	-	-	-	2	3	7
Barcelos.....	9	11	10	-	-	-	-	-	-
Novo Airão.....	19	22	25	-	-	-	2	3	7
São Gabriel da Cachoeira.....	10	11	10	-	-	-	-	-	-
<b>SUDOESTE AMAZONENSE.....</b>	788	833	870	101	113	111	183	196	206
ALTO SOLIMÕES.....	52	59	65	35	37	30	-	-	-
Benjamin Constant.....	19	21	25	35	37	30	-	-	-
Fonte Boa.....	4	6	10	-	-	-	-	-	-
Jutai.....	16	18	15	-	-	-	-	-	-
São Paulo de Olivença.....	13	14	15	-	-	-	-	-	-
<b>JURUÁ.....</b>	736	774	805	66	76	81	183	196	206
Carauari.....	19	22	22	-	-	-	-	-	-
Eirunepé.....	141	150	175	27	31	35	14	16	20
Envira.....	408	420	420	5	7	7	55	59	59
Guajará.....	146	154	161	34	38	39	114	121	127
Ipixuna.....	16	19	22	-	-	-	-	-	-
Itamarati.....	6	9	5	-	-	-	-	-	-
<b>CENTRO AMAZONENSE.....</b>	8.799	9.085	9.101	197	228	288	244	277	304
TEFÉ.....	56	62	59	4	5	8	7	8	9
Tefé.....	40	44	42	4	5	8	7	8	9
Uarini.....	16	18	17	-	-	-	-	-	-

# ANUÁRIO ESTATÍSTICO DO AMAZONAS

## CAPÍTULO 20 - EFETIVO PECUÁRIO

Tabela 20.2 - Efetivo dos rebanhos, segundo as mesorregiões, microrregiões e municípios - 2005 - 2007

(continuação)

MESORREGIÕES MICRORREGIÕES E MUNICÍPIOS	EFETIVO DOS REBANHOS								
	Equinos			Asininos			Muares		
	2005	2006	2007	2005	2006	2007	2005	2006	2007
COARI.....	91	101	114	-	-	-	17	20	22
Beruri.....	11	13	12	-	-	-	-	-	-
Caapiranga.....	14	16	17	-	-	-	17	20	22
Coari.....	30	32	39	-	-	-	-	-	-
Codajás.....	36	40	46	-	-	-	-	-	-
MANAUS.....	1.848	1.907	1.762	51	65	96	68	79	96
Autazes.....	688	708	710	-	-	-	17	19	20
Careiro.....	-	-	-	19	24	30	-	-	-
Careiro da Várzea.....	576	593	507	3	5	9	23	27	22
Iranduba.....	22	26	35	-	-	-	-	-	-
Manacapuru.....	331	340	270	19	22	32	20	23	35
Manaquiri.....	35	39	40	4	6	15	3	4	10
Manaus.....	196	201	200	6	8	10	5	6	9
RIO PRETO DA EVA.....	481	495	580	16	18	25	67	73	70
Presidente Figueiredo.....	175	180	180	9	10	10	41	43	43
Rio Preto da Eva.....	306	315	400	7	8	15	26	30	27
ITACOATIARA.....	1.092	1.131	1.142	18	23	25	42	48	52
Itacoatiara.....	778	801	800	18	23	25	42	48	52
Itapiranga.....	37	40	50	-	-	-	-	-	-
Nova Olinda do Norte.....	46	49	57	-	-	-	-	-	-
Silves.....	104	107	99	-	-	-	-	-	-
Urucurituba.....	127	134	136	-	-	-	-	-	-

**ANUÁRIO ESTATÍSTICO DO AMAZONAS****CAPÍTULO 20 - EFETIVO PECUÁRIO****Tabela 20.2 - Efetivo dos rebanhos, segundo as mesorregiões, microrregiões e municípios - 2005 - 2007**

(conclusão)

MESORREGIÕES MICRORREGIÕES E MUNICÍPIOS	EFETIVO DOS REBANHOS								
	Equinos			Asininos			Muares		
	2005	2006	2007	2005	2006	2007	2005	2006	2007
PARINTINS.....	5.231	5.389	5.444	108	117	134	43	49	55
Barreirinha.....	564	581	593	10	12	15	6	7	5
Boa Vista do Ramos.....	122	125	130	90	95	100	3	5	3
Maués.....	31	34	44	3	4	9	-	-	-
Nhamundá.....	1.153	1.187	1.290	-	-	-	-	-	-
Parintins.....	3.111	3.204	3.100	5	6	10	34	37	47
São Sebastião do Uatumã.....	5	6	12	-	-	-	-	-	-
Urucará.....	245	252	275	-	-	-	-	-	-
<b>SUL AMAZONENSE.....</b>	<b>2.284</b>	<b>2.366</b>	<b>2.302</b>	<b>73</b>	<b>86</b>	<b>98</b>	<b>479</b>	<b>502</b>	<b>457</b>
BOCA DO ACRE.....	1.604	1.652	1.584	41	47	50	262	272	221
Boca do Acre.....	1.528	1.573	1.500	37	42	40	248	256	200
Pauini.....	76	79	84	4	5	10	14	16	21
PURUS.....	200	211	218	6	8	13	16	20	21
Canutama.....	109	113	110	-	-	-	4	6	4
Lábrea.....	66	70	88	6	8	13	12	14	17
Tapauá.....	25	28	20	-	-	-	-	-	-
MADEIRA.....	480	503	500	26	31	35	201	210	215
Apuí.....	426	438	435	19	21	20	194	200	205
Borba.....	6	9	10	-	-	-	-	-	-
Humaitá.....	15	18	20	5	7	10	7	10	10
Manicoré.....	12	14	15	-	-	-	-	-	-
Novo Aripuanã.....	21	24	20	2	3	5	-	-	-
<b>AMAZONAS.....</b>	<b>11.909</b>	<b>12.328</b>	<b>12.318</b>	<b>371</b>	<b>427</b>	<b>497</b>	<b>908</b>	<b>978</b>	<b>974</b>

FONTE: Pesquisa da Pecuária Municipal - PPM/IBGE



## ANUÁRIO ESTATÍSTICO DO AMAZONAS

## CAPÍTULO 20 - EFETIVO PECUÁRIO

Tabela 20.2 - Efetivo dos rebanhos, segundo as mesorregiões, microrregiões e municípios - 2005 - 2007

(continua)

MESORREGIÕES MICRORREGIÕES E MUNICÍPIOS	EFETIVO DOS REBANHOS								
	Cochos			Ovinos			Caprinos		
	2005	2006	2007	2005	2006	2007	2005	2006	2007
<b>NORTE AMAZONENSE.....</b>	-	-	-	244	258	245	74	79	-
RIO NEGRO.....	-	-	-	102	112	14	74	79	-
Barcelos.....	-	-	-	30	34	-	-	-	-
Novo Airão.....	-	-	-	45	48	14	56	60	-
Santa Izabel do Rio Negro.....	-	-	-	10	12	-	-	-	-
São Gabriel da Cachoeira.....	-	-	-	17	18	-	18	19	-
<b>JAPURÁ.....</b>	-	-	-	142	146	231	-	-	-
Maraã.....	-	-	-	142	146	231	-	-	-
<b>SUDOESTE AMAZONENSE.....</b>	-	-	-	12.473	12.880	5.800	625	673	849
<b>ALTO SOLIMÕES.....</b>	-	-	-	2.612	2.723	1.650	160	172	488
Amaturá.....	-	-	-	1.056	1.087	282	-	-	76
Atalaia do Norte.....	-	-	-	-	-	176	-	-	136
Benjamin Constant.....	-	-	-	686	707	-	120	125	125
Fonte Boa.....	-	-	-	124	131	195	22	28	-
Jutai.....	-	-	-	314	353	392	-	-	151
Santo Antônio do Itá.....	-	-	-	216	223	314	-	-	-
São Paulo de Olivença.....	-	-	-	216	222	291	18	19	-
Tonantins.....	-	-	-	-	-	-	-	-	-
<b>JURUÁ.....</b>	-	-	-	9.861	10.157	4.150	465	501	361
Carauari.....	-	-	-	91	96	300	-	-	31
Eirunepé.....	-	-	-	620	638	731	70	81	63
Envira.....	-	-	-	6.286	6.474	362	160	168	29
Guajará.....	-	-	-	1.846	1.901	1.996	195	208	218
IPIXUNA.....	-	-	-	644	663	696	-	-	-
Itamarati.....	-	-	-	192	196	65	40	44	20
Juruá.....	-	-	-	182	189	-	-	-	-

## ANUÁRIO ESTATÍSTICO DO AMAZONAS

## CAPÍTULO 20 - EFETIVO PECUÁRIO

Tabela 20.2 - Efetivo dos rebanhos, segundo as mesorregiões, microrregiões e municípios - 2005 - 2007

(continuação)

MESORREGIÕES MICRORREGIÕES E MUNICÍPIOS	EFETIVO DOS REBANHOS								
	Coelhos			Ovinos			Caprinos		
	2005	2006	2007	2005	2006	2007	2005	2006	2007
<b>CENTRO AMAZONENSE.....</b>	1.390	1.486	1.878	44.638	45.974	40.401	13.122	13.550	12.702
TEFÉ.....	-	-	-	1.175	1.209	914	73	80	74
Alvarães.....	-	-	-	160	165	120	21	23	24
Tefé.....	-	-	-	564	580	642	28	30	-
Uarini.....	-	-	-	451	464	152	24	27	50
<b>COARI.....</b>	-	-	-	663	690	1.897	189	201	50
Anamá.....	-	-	-	39	42	155	-	-	-
Anori.....	-	-	-	8	10	8	-	-	-
Beruri.....	-	-	-	101	105	27	44	47	-
Caapiranga.....	-	-	-	105	110	119	-	-	-
Coari.....	-	-	-	128	133	1.416	145	154	50
Codajás.....	-	-	-	282	290	172	-	-	-
<b>MANAUS.....</b>	624	672	798	19.455	20.036	16.979	4.488	4.633	4.618
Autazes.....	-	-	-	1.700	1.751	1.680	2.909	2.996	1.626
Careiro.....	264	286	280	3.861	3.976	9.191	202	209	878
Careiro da Várzea.....	-	-	-	6.416	6.608	1.022	48	52	673
Irlanduba.....	-	-	-	490	504	569	240	253	86
Manacapuru.....	-	-	-	2.673	2.753	1.388	286	294	202
Manaquiri.....	15	17	28	3.977	4.096	454	683	702	218
Manaus.....	345	369	490	338	348	2.675	120	127	935
<b>RIO PRETO DA EVA.....</b>	271	279	280	1.265	1.302	1.929	211	224	605
Presidente Figueiredo.....	-	-	-	714	735	909	122	127	261
Rio Preto da Eva.....	271	279	280	551	567	1.020	89	97	344
<b>ITACOATIARA.....</b>	60	70	0	10.961	11.287	5.806	2.420	2.501	1.886
Itacoatiara.....	-	-	-	6.720	6.921	4.706	1.021	1.051	1.286
Itapiranga.....	60	70	-	450	463	206	300	310	54
Nova Olinda do Norte.....	-	-	-	650	669	283	28	33	91
Silves.....	-	-	-	2.722	2.803	203	997	1.027	326
Urucurituba.....	-	-	-	419	431	408	74	80	129

## ANUÁRIO ESTATÍSTICO DO AMAZONAS

## CAPÍTULO 20 - EFETIVO PECUÁRIO

Tabela 20.2 - Efetivo dos rebanhos, segundo as mesorregiões, microrregiões e municípios - 2005 - 2007

(conclusão)

MESORREGIÕES MICRORREGIÕES E MUNICÍPIOS	EFETIVO DOS REBANHOS								
	Coelhos			Ovinos			Caprinos		
	2005	2006	2007	2005	2006	2007	2005	2006	2007
PARINTINS.....	435	465	800	11.119	11.450	12.876	5.741	5.911	5.469
Barreirinha.....	-	-	-	1.500	1.545	2.887	519	534	449
Boa Vista do Ramos.....	-	-	-	1.500	1.545	1.435	677	697	624
Maués.....	-	-	-	277	283	2.647	200	206	726
Nhamundá.....	-	-	-	1.780	1.833	992	750	772	725
Parintins.....	-	-	-	5.361	5.521	4.095	3.249	3.346	2.823
São Sebastião do Uatumã.....	-	-	-	60	63	-	-	-	-
Urucará.....	435	465	800	641	660	820	346	356	122
<b>SUL AMAZONENSE.....</b>	-	-	-	9.842	10.138	8.347	919	1.013	1.257
BOCA DO ACRE.....	-	-	-	5.725	5.896	1.282	428	442	169
Boca do Acre.....	-	-	-	5.582	5.749	873	375	387	169
Pauini.....	-	-	-	143	147	409	53	55	-
PURUS.....	-	-	-	582	597	3.251	116	177	352
Canutama.....	-	-	-	236	243	27	4	55	55
Lábrea.....	-	-	-	346	354	2.958	56	62	297
Tapauá.....	-	-	-	-	-	266	56	60	-
MADEIRA.....	-	-	-	3.535	3.645	3.814	375	394	736
Apuí.....	-	-	-	203	209	1.661	206	212	343
Borba.....	-	-	-	1.718	1.770	618	25	30	55
Humaitá.....	-	-	-	36	38	1.200	47	50	151
Manicoré.....	-	-	-	99	105	127	93	97	57
Novo Aripuanã.....	-	-	-	1.479	1.523	208	4	5	130
<b>AMAZONAS.....</b>	<b>1.390</b>	<b>1.486</b>	<b>1.878</b>	<b>67.197</b>	<b>69.250</b>	<b>54.793</b>	<b>14.740</b>	<b>15.315</b>	<b>14.808</b>

FONTE: Pesquisa da Pecuária Municipal - PPM/IBGE

**ANUÁRIO ESTATÍSTICO DO AMAZONAS****CAPÍTULO 21 - EFETIVO AVÍCOLA****Tabela 21.1 - Efetivo avícola no Estado do Amazonas - 2005 - 2007**

DISCRIMINAÇÃO	EFETIVO AVÍCOLA		
	2005	2006	2007
Galinhas.....	2.406.616	2.641.190	2.365.027
Galos, Frangos e Pintos.....	1.527.537	1.633.430	959.487
Codornas.....	15.707	16.817	13.152

---

 FONTE: Produção da Pecuária Municipal - IBGE

## ANUÁRIO ESTATÍSTICO DO AMAZONAS

### CAPÍTULO 21 - EFETIVO AVÍCOLA

Tabela 21.2 - Efetivo avícola, segundo as mesorregiões, microrregiões e municípios - 2005 - 2007

MESORREGIÕES MICRORREGIÕES E MUNICÍPIOS	EFETIVO AVÍCOLA								
	Galinhas			Galos, Frangos e Pintos			Codornas		
	2005	2006	2007	2005	2006	2007	2005	2006	2007
NORTE AMAZONENSE.....	9.310	9.961	1.956	15.160	16.220	12.373	-	-	-
RIO NEGRO.....	8.438	9.028	1.009	14.318	15.319	8.322	-	-	-
Barcelos.....	-	-	-	-	-	1.781	-	-	-
Novo Airão.....	-	-	909	-	-	3.000	-	-	-
Santa Izabel do Rio Negro.....	1.335	1.428	100	1.841	1.969	952	-	-	-
São Gabriel da Cachoeira.....	7.103	7.600	-	12.477	13.350	2.589	-	-	-
JAPURÁ.....	872	933	947	842	901	4.051	-	-	-
Japurá.....	872	933	947	842	901	900	-	-	-
Maraã.....	-	-	-	-	-	3.151	-	-	-
SUDOESTE AMAZONENSE.....	180.224	192.747	105.544	274.160	292.281	152.530	3.721	3.983	110
ALTO SOLIMÕES.....	102.966	110.085	35.397	136.527	145.799	37.830	-	-	-
Amatari.....	3.589	3.822	465	3.861	3.977	463	-	-	-
Atalaia do Norte.....	3.193	3.416	4.347	8.185	8.757	4.400	-	-	-
Benjamin Constant.....	19.039	20.371	7.972	32.146	34.396	9.000	-	-	-
Fonte Boa.....	17.571	18.713	1.565	14.017	14.998	1.800	-	-	-
Jutaí.....	19.906	21.299	10.122	30.329	32.452	9.730	-	-	-
Santo Antônio do Itá.....	12.463	13.356	4.635	6.249	6.686	4.100	-	-	-
São Paulo de Olivença.....	14.887	15.929	1.154	20.946	22.412	3.177	-	-	-
Tabatinga.....	5.195	5.558	4.938	12.723	13.486	4.900	-	-	-
Tonantins.....	7.123	7.621	199	8.071	8.635	260	-	-	-
JURUÁ.....	77.258	82.662	70.147	137.633	146.482	114.700	3.721	3.983	110
Carauari.....	9.020	9.651	4.253	22.341	23.793	8.505	3.615	3.868	-
Eirunepé.....	12.556	13.434	23.993	21.238	22.618	25.139	106	115	110
Envira.....	20.880	22.341	18.929	33.694	35.884	23.000	-	-	-
Guajará.....	8.020	8.581	9.010	30.275	32.091	33.695	-	-	-
Ipixuna.....	11.386	12.183	12.792	18.645	19.856	20.849	-	-	-
Itamarati.....	13.927	14.901	1.170	9.802	10.488	3.512	-	-	-
Juruá.....	1.469	1.571	-	1.638	1.752	-	-	-	-

## ANUÁRIO ESTATÍSTICO DO AMAZONAS

### CAPÍTULO 21 - EFETIVO AVÍCOLA

Tabela 21.2 - Efetivo avícola, segundo as mesorregiões, microrregiões e municípios - 2005 - 2007

MESORREGIÕES MICRORREGIÕES E MUNICÍPIOS	EFETIVO AVÍCOLA								
	Galinhas			Galos, Frangos e Pintos			Codornas		
	2005	2006	2007	2005	2006	2007	2005	2006	2007
CENTRO AMAZONENSE.....	2.019.169	2.226.982	2.170.215	1.014.480	1.086.318	700.530	11.890	12.729	12.942
TEFÉ.....	58.277	62.355	17.784	60.791	64.582	12.738	46	50	40
Alvarães.....	20.697	22.145	6.950	18.935	20.071	1.976	-	-	-
Tefé.....	31.119	33.297	6.134	34.327	36.455	8.000	46	50	40
Uarini.....	6.461	6.913	4.700	7.529	8.056	2.762	-	-	-
COARI.....	54.744	58.573	14.762	82.255	87.717	19.124	-	-	-
Anamá.....	10.125	10.833	260	12.614	13.496	790	-	-	-
Anori.....	4.270	4.569	828	4.305	4.585	824	-	-	-
Beruri.....	8.651	9.256	1.010	9.372	10.028	1.009	-	-	-
Caapiranga.....	1.564	1.673	3.536	1.462	1.564	3.111	-	-	-
Coari.....	22.440	24.010	8.674	46.364	49.377	12.920	-	-	-
Codajás.....	7.694	8.232	454	8.138	8.667	470	-	-	-
MANAUS.....	1.652.494	1.840.323	1.898.767	572.337	615.895	440.305	11.752	12.575	12.792
Autazes.....	17.217	18.422	1.175	30.166	32.277	1.300	-	-	-
Careiro.....	34.732	37.163	18.645	51.046	54.363	20.149	40	43	42
Careiro da Várzea.....	29.729	31.810	1.798	22.228	23.783	1.800	-	-	-
Iranubá.....	207.000	248.500	252.644	33.500	40.500	43.152	-	-	-
Manacapuru.....	30.000	31.800	31.000	57.076	60.500	3.900	-	-	-
Manaquiri.....	17.316	18.528	-	33.121	35.108	856	45	49	50
Manaus.....	1.316.500	1.454.100	1.593.505	345.200	369.364	369.148	11.667	12.483	12.700
RIO PRETO DA EVA.....	57.922	64.294	107.489	66.588	70.648	119.500	39	45	50
Presidente Figueiredo.....	4.922	5.266	13.708	6.251	6.688	19.700	-	-	-
Rio Preto da Eva.....	53.000	59.028	93.781	60.337	63.960	99.800	39	45	50
ITACOATIARA.....	126.685	127.559	50.797	136.108	145.059	15.535	53	59	60
Itacoatiara.....	46.969	42.265	44.100	57.496	60.945	6.300	-	-	-
Itapiranga.....	1.920	2.054	950	1.330	1.423	945	10	14	20
Nova Olinda do Norte.....	11.044	11.817	2.100	11.744	12.566	2.281	-	-	-
Silves.....	27.528	29.454	1.405	26.526	28.383	1.809	43	45	40
Urucurituba.....	39.224	41.969	2.242	39.012	41.742	4.200	-	-	-

## ANUÁRIO ESTATÍSTICO DO AMAZONAS

### CAPÍTULO 21 - EFETIVO AVÍCOLA

Tabela 21.2 - Efetivo avícola, segundo as mesorregiões, microrregiões e municípios - 2005 - 2007

MESORREGIÕES MICRORREGIÕES E MUNICÍPIOS	EFETIVO AVÍCOLA								
	Galinhas			Galos, Frangos e Pintos			Codornas		
	2005	2006	2007	2005	2006	2007	2005	2006	2007
PARINTINS.....	69.047	73.878	80.616	96.401	102.417	93.328	-	-	-
Barreirinha.....	4.434	4.744	13.933	6.109	6.536	15.000	-	-	-
Boa Vista do Ramos.....	2.641	2.825	2.262	4.439	4.749	2.600	-	-	-
Maués.....	13.631	14.585	14.980	8.766	9.379	10.514	-	-	-
Nhamundá.....	502	537	10.696	1.208	1.286	17.900	-	-	-
Parintins.....	29.560	31.629	32.752	42.025	44.546	41.014	-	-	-
São Sebastião do Uatumã.....	3.199	3.423	1.012	3.616	3.869	1.300	-	-	-
Urucará.....	15.080	16.135	4.981	30.238	32.052	5.000	-	-	-
SUL AMAZONENSE.....	197.913	211.500	87.312	223.737	238.611	94.054	96	105	100
BOCA DO ACRE.....	35.499	37.983	17.402	62.042	66.074	24.367	96	105	100
Boca do Acre.....	23.793	25.458	8.268	45.788	48.764	10.267	96	105	100
Pauini.....	11.706	12.525	9.134	16.254	17.310	14.100	-	-	-
PURUS.....	30.159	32.268	30.433	35.396	37.820	30.978	-	-	-
Canutama.....	4.204	4.498	1.358	10.450	11.129	1.398	-	-	-
Lábrea.....	24.970	26.717	26.575	22.828	24.425	24.500	-	-	-
Tapauá.....	985	1.053	2.500	2.118	2.266	5.080	-	-	-
MADEIRA.....	132.255	141.249	39.477	126.299	134.717	38.709	-	-	-
Apuí.....	36.922	39.506	19.730	22.543	24.121	17.804	-	-	-
Borba.....	7.622	8.155	1.717	5.040	5.392	1.715	-	-	-
Humaitá.....	5.765	6.168	464	6.582	7.042	500	-	-	-
Manicoré.....	52.386	55.791	15.074	50.109	53.616	14.900	-	-	-
Novo Aripuanã.....	29.560	31.629	2.492	42.025	44.546	3.790	-	-	-
AMAZONAS.....	2.406.616	2.641.190	2.365.027	1.527.537	1.633.430	959.487	15.707	16.817	13.152

FONTE: Produção da Pecuária Municipal - IBGE

## ANUÁRIO ESTATÍSTICO DO AMAZONAS

### CAPÍTULO 22 - PESCADO

**Tabela 22.1 - Pesca Extrativa, em toneladas, segundo principais espécies de Água Doce no Estado do Amazonas - 2002 - 2006**

ESPÉCIES	PESCADO DESEMBARCADO (t)				
	2002	2003	2004	2005	2006
Acará.....	981	883	871	854	883
Aracú.....	972	875	864	643	665
Aruaná.....	1.731	1.558	1.536	1.496	1.548
Branquinha.....	515	464	552	541	559
Curimatã.....	10.985	9.887	6.212	6.103	6.312
Jaraqui.....	11.851	10.666	15.368	14.138	14.623
Matrinxã.....	3.462	3.116	2.986	2.023	2.092
Pacú.....	6.765	6.088	6.012	5.871	6.073
Pescada.....	977	880	864	865	894
Pirapitinga.....	2.067	1.860	1.853	1.732	1.792
Pirarucu.....	78	70	73	958	961
Sardinha.....	2.601	2.341	2.111	1.994	2.093
Surubim.....	2.197	1.977	1.952	1.737	1.797
Tambaqui.....	2.929	2.636	2.596	2.472	2.557
Tucunaré.....	2.442	2.198	2.115	2.139	2.212
Outros.....	2.137	1.923	1.813	530	549
<b>TOTAL.....</b>	<b>52.690</b>	<b>47.422</b>	<b>47.778</b>	<b>44.096</b>	<b>45.610</b>

FONTE : Instituto Brasileiro do Meio Ambiente e dos Recursos Naturais Renováveis - IBAMA

NOTA: Dados de 2006, foi atualizado em 09 de outubro de 2008.

**Tabela 22.2 - Produção de pescado exportado para o mercado nacional e internacional - 1996 - 2000**

ANOS	PESCADO EXPORTADO (t)		
	Mercado Nacional	Mercado Internacional	Total das Exportações
1996.....	4.368	1.321	5.689
1997.....	7.616	459	8.075
1998.....	8.463	-	8.463
1999.....	5.072	-	5.072
2000.....	5.789	-	5.789

FONTE : Delegacia Federal de Agricultura no Amazonas - DFA/AM.



**ANUÁRIO ESTATÍSTICO DO AMAZONAS**

**CAPÍTULO 23 - PRODUTOS DE ORIGEM ANIMAL**

**Tabela 23.1 - Produção de origem animal no Estado do Amazonas - 2005 - 2007**

PRODUTOS	UNIDADE DE MEDIDA	QUANTIDADE		
		2005	2006	2007
Leite.....	Mil Litros	43.883	45.367	19.503
Ovos de galinha.....	Mil Dúzias	38.918	48.119	50.986

FONTE : Pesquisa da Pecuária Municipal - PPM/IBGE

# ANUÁRIO ESTATÍSTICO DO AMAZONAS

## CAPÍTULO 23 - PRODUTOS DE ORIGEM ANIMAL

### Tabela 23.2 - Produção de leite, segundo as mesorregiões, microrregiões e municípios - 2005 - 2007

MESORREGIÕES MICRORREGIÕES E MUNICÍPIOS	QUANTIDADE ( MIL LITROS )		
	2005	2006	2007
MANAUS.....	20.698	21.370	10.330
Autazes.....	9.156	9.430	4.247
Careiro.....	808	832	236
Careiro da Várzea.....	7.869	8.144	5.277
Iranduba.....	198	204	47
Manacapuru.....	977	1.011	189
Manaquiri.....	154	160	1
Manaus.....	1.536	1.589	333
RIO PRETO DA EVA.....	790	818	204
Presidente Figueiredo.....	362	375	148
Rio Preto da Eva.....	428	443	56
ITACOATIARA.....	6.940	7.181	1.731
Itacoatiara.....	6.248	6.465	1.543
Itapiranga.....	405	419	3
Nova Olinda do Norte.....	14	15	31
Silves.....	225	232	140
Urucurituba.....	48	50	14
PARINTINS.....	8.434	8.727	3.492
Barreirinha.....	1.406	1.455	809
Boa Vista do Ramos.....	378	391	123
Maués.....	274	283	102
Nhamundá.....	488	505	100
Parintins.....	5.214	5.396	2.325
São Sebastião do Uatumã.....	17	17	-
Urucará.....	657	680	33
SUL AMAZONENSE.....	5.194	5.361	2.234
BOCA DO ACRE.....	2.164	2.238	392
Boca do Acre.....	2.083	2.155	330
Pauini.....	81	83	62
PURUS.....	435	447	97
Canutama.....	273	282	7
Lábrea.....	162	165	90
MADEIRA.....	2.595	2.676	1.745
Apuí.....	1.721	1.773	875
Borba.....	46	48	4
Humaitá.....	34	35	132
Manicoré.....	309	318	683
Novo Aripuanã.....	485	502	51
<b>AMAZONAS.....</b>	<b>43.883</b>	<b>45.367</b>	<b>19.503</b>

# ANUÁRIO ESTATÍSTICO DO AMAZONAS

## CAPÍTULO 23 - PRODUTOS DE ORIGEM ANIMAL

Tabela 23.2 - Produção de leite, segundo as mesorregiões, microrregiões e municípios - 2005 - 2007

MESORREGIÕES MICRORREGIÕES E MUNICÍPIOS	QUANTIDADE ( MIL LITROS )		
	2005	2006	2007
NORTE AMAZONENSE.....	73	81	23
RIO NEGRO.....	67	73	23
Barcelos.....	13	14	14
Novo Airão.....	41	45	9
Santa Izabel do Rio Negro.....	13	14	-
JAPURÁ.....	6	8	-
Maraã.....	6	8	-
SUDOESTE AMAZONENSE.....	1.351	1.406	1.186
ALTO SOLIMÕES.....	242	255	37
Amaturá.....	7	8	6
Benjamin Constant.....	44	46	15
Fonte Boa.....	70	76	-
Jutai.....	-	-	16
São Paulo de Olivença.....	23	23	-
Tabatinga.....	77	79	-
Tonantins.....	21	23	-
JURUÁ.....	1.109	1.151	1.149
Carauari.....	45	47	45
Eirunepé.....	24	27	52
Envira.....	326	338	314
Guajará.....	466	482	506
Ipixuna.....	214	221	232
Itamarati.....	34	36	-
CENTRO AMAZONENSE.....	37.265	38.519	16.060
TEFÉ.....	78	84	46
Alvarães.....	22	23	21
Tefé.....	38	40	18
Uarini.....	18	21	7
COARI.....	325	339	257
Anamá.....	13	14	21
Anori.....	57	60	56
Beruri.....	18	20	-
Caapiranga.....	26	27	-
Coarí.....	131	135	125
Codajás.....	80	83	55

**ANUÁRIO ESTATÍSTICO DO AMAZONAS****CAPÍTULO 23 - PRODUTOS DE ORIGEM ANIMAL****Tabela 23.3 - Produção de ovos de galinha, segundo as mesorregiões, microrregiões e municípios - 2005 - 2007**

(continua)

MESORREGIÕES MICRORREGIÕES E MUNICÍPIOS	QUANTIDADE ( MIL DÚZIAS )		
	2005	2006	2007
NORTE AMAZONENSE.....	29	32	4
RIO NEGRO.....	27	29	1
Novo Airão.....	-	-	1
Santa Izabel do Rio Negro.....	9	10	-
São Gabriel da Cachoeira.....	18	19	-
JAPURÁ.....	2	3	3
Japurá.....	2	3	3
SUDOESTE AMAZONENSE.....	888	951	750
ALTO SOLIMÕES.....	486	522	303
Amaturá.....	7	8	-
Atalaia do Norte.....	12	13	17
Benjamin Constant.....	190	204	80
Fonte Boa.....	97	103	9
Jutai.....	48	52	180
Santo Antônio do Içá.....	64	68	15
São Paulo de Olivença.....	37	40	2
Tabatinga.....	13	14	-
Tonantins.....	18	20	-
JURUÁ.....	402	429	447
Carauari.....	27	29	68
Eirunepé.....	171	183	211
Envira.....	86	92	71
Guajará.....	45	48	50
Ipixuna.....	40	43	45
Itamarati.....	27	28	2
Juruá.....	6	6	-
CENTRO AMAZONENSE.....	37.236	46.291	49.395
TEFÉ.....	132	141	39
Alvarães.....	41	44	14
Tefé.....	82	87	16
Uarini.....	9	10	9
COARI.....	192	205	53
Anamá.....	22	23	1
Anori.....	8	8	-
Beruri.....	22	23	3
Caapiranga.....	2	3	6
Coarí.....	123	132	43
Codajás.....	15	16	-

**ANUÁRIO ESTATÍSTICO DO AMAZONAS****CAPÍTULO 23 - PRODUTOS DE ORIGEM ANIMAL****Tabela 23.3 - Produção de ovos de galinha, segundo as mesorregiões, microrregiões e municípios - 2005 - 2007**

MESORREGIÕES MICRORREGIÕES E MUNICÍPIOS	QUANTIDADE ( MIL DÚZIAS )		
	2005	2006	2007
MANAUS.....	33.795	42.497	45.924
Autazes.....	234	250	15
Careiro.....	87	93	64
Careiro da Várzea.....	42	45	2
Iranduba.....	5.175	6.263	6.234
Manacapuru.....	680	721	734
Manaquiri.....	43	46	-
Manaus.....	27.534	35.079	38.875
RIO PRETO DA EVA.....	1.407	1.493	1.654
Presidente Figueiredo.....	35	38	96
Rio Preto da Eva.....	1.372	1.455	1.558
ITACOATIARA.....	1.264	1.477	1.236
Itacoatiara.....	932	1.122	1.218
Itapiranga.....	3	3	-
Nova Olinda do Norte.....	28	30	4
Silves.....	161	172	7
Urucurituba.....	140	150	7
PARINTINS.....	446	478	489
Barreirinha.....	6	7	33
Boa Vista do Ramos.....	8	8	7
Maues.....	34	36	35
Nhamundá.....	1	1	21
Parintins.....	351	376	328
São Sebastião do Uatumã.....	8	9	2
Urucará.....	38	41	63
SUL AMAZONENSE.....	765	845	837
BOCA DO ACRE.....	93	99	47
Boca do Acre.....	64	68	26
Pauini.....	29	31	21
PURUS.....	219	262	727
Canutama.....	23	24	7
Lábrea.....	194	236	718
Tapauá.....	2	2	2
MADEIRA.....	453	484	63
Apuí.....	171	183	22
Borba.....	24	26	5
Humaitá.....	14	15	-
Manicoré.....	131	139	30
Novo Aripuanã.....	113	121	6
<b>AMAZONAS.....</b>	<b>38.918</b>	<b>48.119</b>	<b>50.986</b>

FONTES : Pesquisa da Pecuária Municipal - PPM/IBGE

**ANUÁRIO ESTATÍSTICO DO AMAZONAS**

**CAPÍTULO 24 - INDÚSTRIA EXTRATIVA MINERAL**

**Tabela 24.1 - Produção dos principais produtos minerais metálicos e não-metálicos - 2005 - 2008**

PRODUTOS	ANOS			
	2005	2006	2007	2008
Água Mineral.....	84.899	94.270	103.758	117.570
Argila.....	131.355	217.509	280.533	252.850
Calcário.....	413.056	478.200	603.977	883.632
Estanho (cassiterita).....	12.417	12.931	15.621	14.573
Ferro.....	10.000	18.200	11.600	39.602
Gipsita.....	17.800	21.600	30.000	40.848
Colombita/Tantalita.....	5.352	4.874	5.459	5.832

FONTE: DNPM

**ANUÁRIO ESTATÍSTICO DO AMAZONAS**

**CAPÍTULO 25 - INDÚSTRIA DE TRANSFORMAÇÃO**

**Tabela 25.1 - Petróleo bruto processado e principais produtos derivados do petróleo - 2006 - 2008**

PRODUTOS	PRODUÇÃO (m <sup>3</sup> )		
	2006	2007	2008
Petróleo (óleo cru, condensado e óleo de xisto).....	2.076.699	1.951.665	1.853.344
Asfalto .....	49.792	66.555	81.395
Gasolina.....	139.236	215.203	244.773
Gás liquefeito de petróleo (GLP).....	94.101	105.551	109.137
Líquidos de Gás Natural - LGN .....	1.018.376	1.096.046	1.110.247
Óleo diesel.....	570.939	559.407	609.355
Óleo combustível .....	271.232	289.142	351.757
Nafta Petroquímica.....	641.881	778.283	727.030

FONTE: Anuário Estatístico da Indústria Brasileira do Petróleo.

**ANUÁRIO ESTATÍSTICO DO AMAZONAS****CAPÍTULO 25 - INDÚSTRIA DE TRANSFORMAÇÃO****Tabela 25.2 - Vendas de produtos derivados do petróleo - 2006 - 2008**

PRODUTOS	VENDAS (m <sup>3</sup> )		
	2006	2007	2008
Alcool etílico hidratado.....	16.266	32.504	54.703
Gasolina automotiva.....	332.062	354.301	388.553
Gasolina de aviação.....	1.042	1.203	1.455
Gás liquefeito de petróleo (1).....	122.496	163.414	169.920
Óleo diesel.....	714.177	703.212	740.401
Óleo combustível (1).....	555.502	888.730	911.895
Querosene de iluminação.....	2.640	1.920	1.315
Querosene de aviação.....	144.057	168.021	164.895

FONTE: Anuário Estatístico da Indústria Brasileira do Petróleo.

(1) Quantidade expressa em toneladas.



**ANUÁRIO ESTATÍSTICO DO AMAZONAS**

**CAPÍTULO 25 - INDÚSTRIA DE TRANSFORMAÇÃO**

**Tabela 25.3 - Produção de farinha de trigo e derivados, em Manaus - 2004 - 2006**

PRODUTOS	QUANTIDADE (t)		
	2004	2005	2006
Farinha de trigo e sêmola.....	49.762	39.738	41.803
Ração balanceada .....	3.267	3.578	3.237
Sub-produto de trigo.....	17.762	14.540	15.182

FONTE: Indústria Moageira de Trigo S.A. / Ocrim S.A Produtos Alimentícios

**ANUÁRIO ESTATÍSTICO DO AMAZONAS**

**CAPÍTULO 25 - INDÚSTRIA DE TRANSFORMAÇÃO**

**Tabela 25.3 - Produção de farinha de trigo e derivados, em Manaus - 2004 - 2006**

PRODUTOS	QUANTIDADE (t)		
	2004	2005	2006
Farinha de trigo e sêmola.....	49.762	39.738	41.803
Ração balanceada .....	3.267	3.578	3.237
Sub-produto de trigo.....	17.762	14.540	15.182

FONTE: Indústria Moageira de Trigo S.A. / Ocrim S.A Produtos Alimentícios

**ANUÁRIO ESTATÍSTICO DO AMAZONAS**

**CAPÍTULO 26 - INDICADORES DA CONSTRUÇÃO**

**Tabela 26.1 - Certidão de habite-se, segundo a quantidade e área de edificação na cidade de Manaus - 1998 - 2000**

DISCRIMINAÇÃO		CERTIDÃO DE HABITE-SE		
		1998	1999	2000
<b>TOTAL</b>	Quantidade.....	184	240	184
	Área (m²).....	391.099,46	345.434,94	268.043,34
RESIDENCIAL	Quantidade.....	81	132	119
	Área (m²).....	65.087,49	76.877,28	99.198,79
INSTITUCIONAL	Quantidade.....	13	14	7
	Área (m²).....	14.357,92	23.173,20	3.827,68
INDUSTRIAL	Quantidade.....	25	17	18
	Área (m²).....	239.930,36	156.436,53	128.124,31
COMERCIAL	Quantidade.....	42	37	16
	Área (m²).....	54.826,15	54.167,11	9.692,24
SERVIÇOS	Quantidade.....	10	21	15
	Área (m²).....	7.388,42	19.928,72	23.401,00
COMERCIAL RESIDENCIAL SERVIÇOS	Quantidade.....	13	19	9
	Área (m²).....	9.509,12	14.852,10	3.799,32

FONTE: URBAM / IMPLURB

(...) IMPLURB não informou dados referentes aos anos de 2001/2002

**ANUÁRIO ESTATÍSTICO DO AMAZONAS**

**CAPÍTULO 26 - INDICADORES DA CONSTRUÇÃO**

**Tabela 26.2 - Aprovação e licença, segundo a quantidade e área de edificação na cidade de Manaus - 1998 - 2000**

DISCRIMINAÇÃO		APROVAÇÃO E LICENÇA		
		1998	1999	2000
TOTAL	Quantidade.....	281	301	422
	Área (m²).....	259.129,48	223.870,76	363.053,80
RESIDENCIAL	Quantidade.....	157	178	233
	Área (m²).....	78.641,68	122.334,20	97.003,19
INSTITUCIONAL	Quantidade.....	16	15	12
	Área (m²).....	16.521,05	8.912,14	12.260,45
INDUSTRIAL	Quantidade.....	6	10	16
	Área (m²).....	27.749,48	15.669,70	44.541,96
COMERCIAL	Quantidade.....	67	43	43
	Área (m²).....	88.736,93	55.617,45	46.084,53
SERVIÇOS	Quantidade.....	21	32	69
	Área (m²).....	42.570,18	11.907,64	143.657,97
COMERCIAL RESIDENCIAL SERVIÇOS	Quantidade.....	14	23	49
	Área (m²).....	4.910,16	9.429,63	19.505,70

FONTE: URBAM / IMPLURB

( . . . ) IMPLURB não informou dados referentes aos anos de 2001/2002

## ANUÁRIO ESTATÍSTICO DO AMAZONAS

### CAPÍTULO 27 - ELETRICIDADE

**Tabela 27.1 Balanço energético da cidade de Manaus - 1990 - 2008**

ANOS	DEMANDA MÁXIMA (KW)	FATOR DE CARGA (%)	UNIDADE DE MEDIDA (MWh)				
			Geração Bruta	Geração Líquida	Consumo Interno	Venda de Energia	Perdas
1990.....	314.500	64,80	1.786.611	1.742.263	47.397	1.433.078	303.045
1991.....	310.800	69,70	1.907.623	1.844.876	65.137	1.483.880	354.543
1992.....	312.500	67,00	1.838.280	1.763.626	77.061	1.385.162	371.649
1993.....	324.800	66,50	1.892.518	1.835.739	58.837	1.370.193	457.932
1994.....	363.800	65,60	2.091.471	2.027.334	66.310	1.481.804	536.521
1995.....	399.583	68,66	2.423.988	2.352.553	71.435	1.558.001	668.959
1996.....	438.655	63,90	2.670.525	2.604.661	65.864	1.811.202	657.117
1997.....	461.500	76,82	2.933.923	2.861.119	72.804	1.886.776	680.209
1998.....	525.999	73,41	3.257.916	3.171.295	86.620	1.995.219	784.680
1999.....	540.000	69,30	3.280.474	3.209.102	71.372	2.341.573	922.277
2000.....	568.000	71,50	3.569.277	3.531.857	37.420	2.548.078	1.001.087
2001.....	610.000	69,50	3.714.475	3.681.810	32.665	2.622.081	1.068.252
2002.....	652.000	71,70	4.066.403	4.035.043	31.360	2.805.818	1.233.134
2003.....	682.000	74,50	4.383.276	4.346.740	36.536	2.925.997	1.414.721
2004.....	735.000	73,50	4.702.616	4.648.295	54.322	3.121.279	1.534.755
2005.....	786.000	74,20	5.100.419	5.050.928	49.491	3.290.132	1.758.634
2006.....	861.000	73,80	5.489.731	5.441.616	48.115	3.421.121	1.991.210
2007.....	916.300	72,80	5.815.866	5.770.403	45.463	3.562.958	2.152.324
2008.....	971.600	72,80	6.184.935	6.130.792	54.143	3.727.300	2.350.523

FONTE: ELETRONORTE / MANAUS ENERGIA

## ANUÁRIO ESTATÍSTICO DO AMAZONAS

### CAPÍTULO 27 - ELETRICIDADE

Tabela 27.2 - Geração bruta, potência instalada, demanda máxima de potência e horas de funcionamento das usinas geradoras de energia, segundo as mesorregiões, microrregiões e municípios - 2006

MESORREGIÕES MICRORREGIÕES E MUNICÍPIOS	(conclusão)			
	GERAÇÃO BRUTA (MWh)	POTÊNCIA INSTALADA (KW)	DEMANDA MÁXIMA (KWh/h)	HORAS DE FUNCIONAMENTO
MANAUS .....	5.651.688	42.165	893.829	-
Autazes .....	12.153	4.364	2.640	24
Careiro .....	18.372	7.600	3.460	24
Careiro da Várzea .....	4.624	2.068	1.110	24
Iranduba .....	48.930	7.300	11.765	24
Manacapuru .....	73.730	17.300	13.064	24
Manaquiri .....	4.148	2.100	790	24
Manaus .....	5.489.731	1.433	861.000	24
RIO PRETO DA EVA .....	36.877	2.400	9.346	-
Presidente Figueiredo .....	23.656	...	6.765	24
Rio Preto da Eva .....	13.221	2.400	2.581	24
ITACOATIARA .....	114.831	40.817	25.164	-
Itacoatiara .....	88.870	27.960	19.991	24
Itapiranga .....	4.693	2.273	932	24
Nova Olinda do Norte .....	11.996	5.332	2.312	24
Silves .....	3.432	2.622	650	24
Urucurituba .....	5.840	2.630	1.279	24
PARINTINS .....	124.689	47.766	23.035	-
Barreirinha .....	7.897	2.900	1.519	24
Boa Vista do Ramos .....	6.683	3.094	997	24
Maués .....	22.022	7.350	4.160	24
Nhamundá .....	5.418	2.000	1.065	24
Parintins .....	70.161	26.050	13.054	24
São Sebastião do Uatumã .....	4.333	2.334	736	24
Urucará .....	8.175	4.038	1.504	24
SUL AMAZONENSE .....	130.111	51.880	24.202	-
BOCA DO ACRE .....	25.440	10.058	4.565	-
Boca do Acre .....	20.256	7.940	3.646	24
Pauini .....	5.184	2.118	919	24
PURUS .....	28.117	11.342	5.208	-
Canutama .....	3.705	2.080	684	24
Lábrea .....	15.884	6.300	3.010	24
Tapauá .....	8.528	2.962	1.514	24
MADEIRA .....	76.554	30.480	14.429	-
Apuí .....	9.944	5.350	2.003	24
Borba .....	12.307	6.210	2.371	24
Humaitá .....	28.293	8.850	4.920	24
Manicoré .....	16.403	6.450	3.293	24
Novo Aripuanã .....	9.607	3.620	1.842	24
<b>AMAZONAS .....</b>	<b>6.374.061</b>	<b>317.181</b>	<b>1.035.992</b>	<b>-</b>

FONTE: MANAUS ENERGIA/CEAM

NOTA: Potência Instalada (dados referentes a dezembro)

## ANUÁRIO ESTATÍSTICO DO AMAZONAS

### CAPÍTULO 27 - ELETRICIDADE

Tabela 27.2 - Geração bruta, potência instalada, demanda máxima de potência e horas de funcionamento das usinas geradoras de energia, segundo as mesorregiões, microrregiões e municípios - 2006

MESORREGIÕES MICRORREGIÕES E MUNICÍPIOS	GERAÇÃO BRUTA (MWh)	POTÊNCIA INSTALADA (KW)	DEMANDA MÁXIMA (KWh/h)	HORAS DE FUNCIONAMENTO
<b>NORTE AMAZONENSE</b> .....	49.544	16.582	9.513	-
RIO NEGRO .....	41.696	14.434	8.129	-
Barcelos .....	9.323	2.482	1.810	24
Novo Airão .....	7.043	2.988	1.250	24
Santa Izabel do Rio Negro .....	4.840	1.864	894	24
São Gabriel da Cachoeira .....	20.490	7.100	4.175	24
JAPURÁ .....	7.848	2.148	1.384	-
Japurá .....	3.516	180	631	24
Maraã .....	4.332	1.968	753	24
<b>SUDOESTE AMAZONENSE</b> .....	137.728	58.881	26.779	-
ALTO SOLIMÕES .....	92.917	36.531	18.050	-
Amaturá .....	2.597	1.038	583	24
Atalaia do Norte .....	4.471	1.520	983	
Benjamin Constant .....	12.605	7.331	2.460	24
Fonte Boa .....	9.267	4.432	1.761	24
Jutai .....	7.563	3.197	1.607	24
Santo Antônio do Itá .....	7.954	2.262	1.557	24
São Paulo de Olivença .....	6.012	3.373	1.116	24
Tabatinga .....	37.290	11.020	6.829	24
Tonantins .....	5.158	2.358	1.154	24
JURUÁ .....	44.811	22.350	8.729	-
Carauari .....	13.177	5.350	2.389	24
Eirunepé .....	13.555	6.800	2.662	24
Envira .....	5.789	2.997	1.200	24
Guajará .....	3.043	...	584	24
Ipixuna .....	3.584	2.668	701	24
Itamarati .....	2.893	2.515	568	24
Juruá .....	2.770	2.020	625	24
<b>CENTRO AMAZONENSE</b> .....	6.056.678	189.838	975.498	-
TEFÉ .....	53.344	21.192	9.658	-
Alvarães .....	4.375	2.198	870	24
Tefé .....	45.254	17.650	8.119	24
Uarini .....	3.715	1.344	669	24
COARI .....	75.249	35.498	14.466	-
Anamá .....	3.112	1.482	683	24
Anori .....	6.344	3.488	1.252	24
Beruri .....	5.756	2.056	1.078	24
Caapiranga .....	3.194	1.786	674	24
Coari .....	45.891	19.950	8.630	24
Codajás .....	10.952	6.736	2.149	24

(continua)

## ANUÁRIO ESTATÍSTICO DO AMAZONAS

### CAPÍTULO 27 - ELETRICIDADE

**Tabela 27.3 - Geração bruta, potência instalada, demanda máxima de potência e horas de funcionamento das usinas geradoras de energia, segundo as mesorregiões, microrregiões e municípios - 2007**

(continua)

MESORREGIÕES MICRORREGIÕES E MUNICÍPIOS	GERAÇÃO BRUTA (MWh)	POTÊNCIA INSTALADA (KW)	DEMANDA MÁXIMA (KWh/h)	HORAS DE FUNCIONAMENTO
<b>NORTE AMAZONENSE</b> .....	53.468	27.091	9.905	-
RIO NEGRO .....	45.232	24.506	8.470	-
Barcelos .....	10.656	3.992	1.966	24
Novo Airão .....	7.780	5.181	1.349	24
Santa Izabel do Rio Negro .....	4.827	2.709	860	24
São Gabriel da Cachoeira .....	21.969	12.624	4.295	24
JAPURÁ .....	8.236	2.585	1.435	-
Japurá .....	3.479	180	604	24
Maraã .....	4.757	2.405	831	24
<b>SUDOESTE AMAZONENSE</b> .....	149.571	76.033	29.033	-
ALTO SOLIMÕES .....	102.909	45.178	19.755	-
Amaturá .....	2.869	1.038	535	24
Atalaia do Norte .....	4.888	1.850	943	24
Benjamin Constant .....	14.093	8.731	2.740	24
Fonte Boa .....	10.098	4.432	1.903	24
Jutai .....	7.781	3.547	1.678	24
Santo Antônio do Itá .....	9.027	4.005	1.588	24
São Paulo de Olivença .....	7.128	3.718	1.719	24
Tabatinga .....	41.012	15.270	7.432	24
Tonantins .....	6.013	2.587	1.217	24
JURUÁ .....	46.662	30.855	9.278	-
Carauari .....	13.155	6.350	2.663	24
Eirunepé .....	14.841	12.500	3.012	24
Envira .....	6.129	3.815	1.080	24
Guajará .....	2.981	...	633	24
Ipixuna .....	3.809	3.136	715	24
Itamarati .....	2.763	2.430	540	24
Juruá .....	2.984	2.624	635	24
<b>CENTRO AMAZONENSE</b> .....	6.443.647	221.145	1.042.485	-
TEFÉ .....	57.792	25.487	9.835	-
Alvarães .....	4.899	2.198	857	24
Tefé .....	48.776	21.245	8.273	24
Uarini .....	4.117	2.044	705	24
COARI .....	85.557	41.540	16.948	-
Anamá .....	3.214	1.907	735	24
Anori .....	7.216	3.488	2.145	24
Beruri .....	5.966	2.677	1.150	24
Caapiranga .....	3.831	2.216	799	24
Coari .....	52.875	24.516	9.700	24
Codajás .....	12.455	6.736	2.419	24



## ANUÁRIO ESTATÍSTICO DO AMAZONAS

### CAPÍTULO 27 - ELETRICIDADE

Tabela 27.3 - Geração bruta, potência instalada, demanda máxima de potência e horas de funcionamento das usinas geradoras de energia, segundo as mesorregiões, microrregiões e municípios - 2007

MESORREGIÕES MICRORREGIÕES E MUNICÍPIOS	GERAÇÃO BRUTA (MWh)	POTÊNCIA INSTALADA (KW)	DEMANDA MÁXIMA (KWh/h)	(conclusão)
				HORAS DE FUNCIONAMENTO
MANAUS .....	6.000.988	43.533	950.018	-
Autazes .....	14.937	6.232	3.140	24
Careiro .....	20.414	13.000	4.043	24
Careiro da Várzea .....	4.878	2.068	1.113	24
Irlanduba .....	59.422	...	10.714	24
Manacapuru .....	80.623	18.500	13.833	24
Manaquiri .....	4.848	2.300	875	24
Manaus .....	5.815.866	1.433	916.300	24
RIO PRETO DA EVA .....	41.906	2.400	9.088	-
Presidente Figueiredo .....	27.117	...	6.367	24
Rio Preto da Eva .....	14.789	2.400	2.721	24
ITACOATIARA .....	122.987	50.909	31.079	-
Itacoatiara .....	96.032	35.320	25.749	24
Itapiranga .....	5.218	3.073	1.098	24
Nova Olinda do Norte .....	12.127	5.914	2.364	24
Silves .....	3.551	2.622	642	24
Urucurituba .....	6.059	3.980	1.226	24
PARINTINS .....	134.417	57.276	25.517	-
Barreirinha .....	8.429	3.728	1.611	24
Boa Vista do Ramos .....	5.824	2.958	985	24
Maués .....	24.010	9.350	4.858	24
Nhamundá .....	6.122	3.137	1.134	24
Parintins .....	76.574	28.373	14.393	24
São Sebastião do Uatumã .....	4.739	2.797	873	24
Urucará .....	8.719	6.933	1.663	24
<b>SUL AMAZONENSE .....</b>	<b>142.503</b>	<b>59.717</b>	<b>25.788</b>	<b>-</b>
BOCA DO ACRE .....	26.380	12.230	4.675	-
Boca do Acre .....	21.296	9.852	3.810	24
Pauini .....	5.084	2.378	865	24
PURUS .....	31.038	13.192	5.380	-
Canutama .....	4.078	2.500	718	24
Lábrea .....	17.961	6.930	3.132	24
Tapauá .....	8.999	3.762	1.530	24
MADEIRA .....	85.085	34.295	15.733	-
Apuí .....	11.743	5.350	2.429	24
Borba .....	14.303	7.910	2.618	24
Humaitá .....	28.660	8.850	4.942	24
Manicoré .....	19.789	7.707	3.839	24
Novo Aripuanã .....	10.590	4.478	1.905	24
<b>AMAZONAS .....</b>	<b>6.789.189</b>	<b>383.986</b>	<b>1.107.211</b>	<b>-</b>

FONTE: MANAUS ENERGIA/CEAM

NOTA: Potência Instalada (dados referentes a dezembro)

## ANUÁRIO ESTATÍSTICO DO AMAZONAS

### CAPÍTULO 27 - ELETRICIDADE

**Tabela 27. 4 - Geração bruta, potência instalada, demanda máxima de potência e horas de funcionamento das usinas geradoras de energia, segundo as mesorregiões, microrregiões e municípios - 2008**

(continua)				
MESORREGIÕES MICRORREGIÕES E MUNICÍPIOS	GERAÇÃO BRUTA (MWh)	POTÊNCIA INSTALADA (KW)	DEMANDA MÁXIMA (KWh/h)	HORAS DE FUNCIONAMENTO
<b>NORTE AMAZONENSE</b> .....	56.620	23.418	10.157	-
RIO NEGRO .....	48.273	20.920	8.749	-
Barcelos .....	11.249	3.992	2.104	24
Novo Airão .....	8.415	3.960	1.508	24
Santa Izabel do Rio Negro .....	4.971	2.168	904	24
São Gabriel da Cacheira .....	23.638	10.800	4.233	24
JAPURÁ .....	8.347	2.498	1.408	-
Japurá .....	3.500	180	588	24
Maraã .....	4.847	2.318	820	24
<b>SUDOESTE AMAZONENSE</b> .....	158.331	69.051	30.463	-
ALTO SOLIMÕES .....	108.424	41.986	20.558	-
Amaturá .....	2.957	1.038	546	24
Atalaia do Norte .....	4.982	1.520	1.069	24
Benjamin Constant .....	15.363	7.331	2.946	24
Fonte Boa .....	10.847	4.432	1.957	24
Jutaí .....	8.129	3.197	1.842	24
Santo Antônio do Içá .....	9.919	3.122	1.810	24
São Paulo de Olivença .....	7.468	3.718	1.456	24
Tabatinga .....	42.937	15.270	7.819	24
Tonantins .....	5.822	2.358	1.113	24
JURUÁ .....	49.907	27.065	9.905	-
Carauari .....	13.937	6.350	2.933	24
Eirunepé .....	15.677	10.000	3.000	24
Envira .....	6.416	3.877	1.256	24
Guajará .....	3.384	...	655	24
Ipixuna .....	4.069	2.668	742	24
Itamarati .....	3.094	2.150	658	24
Juruá .....	3.330	2.020	661	24
<b>CENTRO AMAZONENSE</b> .....	6.853.000	205.529	1.094.387	-
TEFÉ .....	60.554	23.392	10.459	-
Alvarães .....	4.969	2.198	950	24
Tefé .....	51.184	19.150	8.706	24
Uarini .....	4.401	2.044	803	24
COARI .....	92.970	37.450	16.864	-
Anamá .....	3.528	1.658	729	24
Anori .....	7.756	3.488	1.370	24
Beruri .....	6.880	2.232	1.315	24
Caapiranga .....	4.180	1.786	783	24
Coari .....	57.500	21.550	10.220	24
Codajás .....	13.126	6.736	2.447	24

## ANUÁRIO ESTATÍSTICO DO AMAZONAS

### CAPÍTULO 27 - ELETRICIDADE

**Tabela 27. 4 - Geração bruta, potência instalada, demanda máxima de potência e horas de funcionamento das usinas geradoras de energia, segundo as mesorregiões, microrregiões e municípios - 2008**

MESORREGIÕES MICRORREGIÕES E MUNICÍPIOS	GERAÇÃO BRUTA (MWh)	POTÊNCIA INSTALADA (KW)	DEMANDA MÁXIMA (KWh/h)	(conclusão)
				HORAS DE FUNCIONAMENTO
MANAUS .....	6.383.676	38.706	1.008.333	-
Autazes .....	16.723	3.562	3.253	24
Careiro .....	22.489	12.100	4.663	24
Careiro da Várzea .....	5.515	2.068	1.302	24
Iranduba .....	62.151	...	10.426	24
Manacapuru .....	86.398	17.700	16.085	24
Manaquiri .....	5.465	1.750	1.004	24
Manaus .....	6.184.935	1.526	971.600	24
RIO PRETO DA EVA .....	46.715	2.400	9.294	-
Presidente Figueiredo .....	30.305	...	5.928	24
Rio Preto da Eva .....	16.410	2.400	3.366	24
ITACOATIARA .....	128.622	49.869	23.502	-
Itacoatiara .....	99.448	34.280	17.836	24
Itapiranga .....	5.541	3.073	1.064	24
Nova Olinda do Norte .....	13.444	5.914	2.618	24
Silves .....	3.705	2.622	679	24
Urucurituba .....	6.484	3.980	1.305	24
PARINTINS .....	140.463	53.712	25.935	-
Barreirinha .....	8.672	2.900	1.746	24
Boa Vista do Ramos .....	5.528	2.958	1.266	24
Maués .....	25.518	10.950	4.747	24
Nhamundá .....	6.764	2.500	1.285	24
Parintins .....	79.443	26.550	14.053	24
São Sebastião do Uatumã .....	5.104	2.334	954	24
Urucará .....	9.434	5.520	1.884	24
<b>SUL AMAZONENSE .....</b>	<b>148.614</b>	<b>55.228</b>	<b>28.003</b>	<b>-</b>
BOCA DO ACRE .....	26.139	10.318	4.845	-
Boca do Acre .....	21.425	7.940	3.917	24
Pauini .....	4.714	2.378	928	24
PURUS .....	31.726	12.772	5.808	-
Canutama .....	4.399	2.080	823	24
Lábrea .....	18.474	6.930	3.420	24
Tapauá .....	8.853	3.762	1.565	24
MADEIRA .....	90.749	32.138	17.350	-
Apuí .....	11.378	5.350	2.744	24
Borba .....	14.658	7.010	2.699	24
Humaitá .....	31.259	8.850	5.665	24
Manicoré .....	21.960	6.450	4.183	24
Novo Aripuanã .....	11.494	4.478	2.059	24
<b>AMAZONAS .....</b>	<b>7.216.565</b>	<b>353.226</b>	<b>1.163.010</b>	<b>-</b>

FORNTE: MANAUS ENERGIA/CEAM

NOTA: Potência Instalada (dados referentes a dezembro)

## ANUÁRIO ESTATÍSTICO DO AMAZONAS

## CAPÍTULO 27 - ELETRICIDADE

Tabela 27.5 - Número de consumidores por classe, segundo as mesorregiões, microrregiões e municípios - 2006

(continua)

MESORREGIÕES MICRORREGIÕES E MUNICÍPIOS	NÚMERO DE CONSUMIDORES								
	Total	Residencial	Industrial	Comercial	Rural	Poder Público	Iluminação Pública	Serviço Público	Próprio
<b>NORTE AMAZONENSE</b> .....	10.494	8.743	45	1.135	102	396	16	35	22
RIO NEGRO .....	8.917	7.451	37	993	100	287	9	27	13
Barcelos .....	2.086	1.718	9	218	89	42	1	7	2
Novo Airão .....	1.680	1.460	18	147	1	38	2	12	2
Santa Izabel do Rio Negro .....	956	823	2	57	-	71	1	-	2
São Gabriel da Cachoeira .....	4.195	3.450	8	571	10	136	5	8	7
JAPURÁ .....	1.577	1.292	8	142	2	109	7	8	9
Japurá .....	706	562	3	71	2	56	5	1	6
Maraã .....	871	730	5	71	-	53	2	7	3
<b>SUDESTE AMAZONENSE</b> .....	34.648	30.517	109	2.587	353	914	47	74	47
ALTO SOLIMÕES .....	20.656	18.150	43	1.539	318	511	27	34	34
Amaturá .....	768	639	6	78	-	30	6	7	2
Atalaia do Norte .....	1.031	884	4	67	7	52	6	3	8
Benjamin Constant .....	3.597	3.261	8	237	4	78	2	3	4
Fonte Boa .....	2.215	1.991	13	153	-	43	3	10	2
Jutaí .....	1.816	1634	7	116	-	56	2	-	1
Santo Antônio do Itá .....	1.997	1489	1	146	297	53	3	4	4
São Paulo de Olivença .....	1.701	1.492	-	159	-	44	1	3	2
Tabatinga .....	6.393	5.761	4	487	10	117	3	2	9
Tonantins .....	1.138	999	-	96	-	38	1	2	2
JURUÁ .....	13.992	12.367	66	1.048	35	403	20	40	13
Carauari .....	3.909	3.561	21	232	2	83	2	6	2
Eirunepé .....	3.592	3.160	18	272	7	117	4	12	2
Envira .....	1.975	1.662	8	214	17	60	3	9	2
Guajará .....	1.342	1.208	8	87	9	27	1	1	1
Ipixuna .....	1.390	1.225	7	108	-	40	5	3	2
Itamarati .....	800	681	2	65	-	44	2	4	2
Juruá .....	984	870	2	70	-	32	3	5	2

**ANUÁRIO ESTATÍSTICO DO AMAZONAS**

**CAPÍTULO 27 - ELETRICIDADE**

**Tabela 27.5 - Número de consumidores por classe, segundo as mesorregiões, microrregiões e municípios - 2006**

(continuação)

MESORREGIÕES MICRORREGIÕES E MUNICÍPIOS	NÚMERO DE CONSUMIDORES								
	Total	Residencial	Industrial	Comercial	Rural	Poder Público	Iluminação Pública	Serviço Público	Próprio
<b>CENTRO AMAZONENSE .....</b>	524.547	462.228	2.951	45.657	9.005	3.990	134	426	156
TEFÉ .....	11.894	10.660	27	960	4	193	10	31	9
Alvarães .....	1.106	939	3	104	1	52	2	2	3
Tefé .....	9.815	8.880	21	771	3	106	4	26	4
Uarini .....	973	841	3	85	-	35	4	3	2
<b>COARI .....</b>	15.740	13.805	58	1.291	143	361	16	50	16
Anamá .....	741	604	2	100	2	30	1	-	2
Anori .....	1.875	1.600	15	183	2	65	2	6	2
Berurí .....	1.333	1.177	6	115	1	30	1	1	2
Caapiranga .....	1.099	944	-	92	4	52	2	2	3
Coari .....	8.161	7.199	16	659	126	117	9	32	3
Codajás .....	2.531	2.281	19	142	8	67	1	9	4
<b>MANAUS .....</b>	442.591	393.497	2.547	38.316	5.501	2.369	44	229	88
Autazes .....	3.005	2.438	21	295	175	63	6	1	6
Careiro .....	2.917	2.145	8	210	462	87	1	2	2
Careiro da Várzea .....	3.072	553	4	194	2.260	56	1	2	2
Iranduba .....	5.612	4.097	35	458	924	85	2	9	2
Manacapuru .....	14.414	11.989	146	1.308	765	145	15	34	12
Manaquiri .....	1.543	1.181	7	108	199	37	3	5	3
Manaus .....	412.028	371.094	2.326	35.743	716	1.896	16	176	61
<b>RIO PRETO DA EVA .....</b>	7.733	3.993	24	892	2.605	182	4	31	2
Presidente Figueiredo .....	4.552	2.414	16	685	1.307	106	3	20	1
Rio Preto da Eva .....	3.181	1.579	8	207	1.298	76	1	11	1
<b>ITACOATIARA .....</b>	19.154	16.672	114	1.670	254	379	23	26	16
Itacoatiara .....	12.438	10.854	77	1.071	246	153	17	16	4
Itapiranga .....	1.322	1.102	13	155	-	44	1	5	2
Nova Olinda do Norte .....	2.607	2.311	17	203	7	64	1	2	2
Silves .....	906	784	5	74	-	40	1	-	2
Urucurituba .....	1.881	1.621	2	167	1	78	3	3	6

**ANUÁRIO ESTATÍSTICO DO AMAZONAS**

**CAPÍTULO 27 - ELETRICIDADE**

**Tabela 27.5 - Número de consumidores por classe, segundo as mesorregiões, microrregiões e municípios - 2006**

(conclusão)

MESORREGIÕES MICRORREGIÕES E MUNICÍPIOS	NÚMERO DE CONSUMIDORES								
	Total	Residencial	Industrial	Comercial	Rural	Poder Público	Iluminação Pública	Serviço Público	Próprio
PARINTINS .....	27.435	23.601	181	2.528	498	506	37	59	25
Barreirinha .....	2.461	1.862	9	224	275	73	3	9	6
Boa Vista do Ramos .....	1.227	1.009	5	90	87	30	1	3	2
Maués .....	4.808	4.172	28	482	19	87	5	12	3
Nhamundá .....	1.494	1.279	11	151	-	46	2	3	2
Parintins .....	14.122	12.489	79	1.313	6	184	23	20	8
São Sebastião do Uatumã .....	1.196	928	28	86	111	36	1	4	2
Uruará .....	2.127	1.862	21	182	-	50	2	8	2
<b>SUL AMAZONENSE .....</b>	<b>31.368</b>	<b>27.071</b>	<b>156</b>	<b>2.760</b>	<b>507</b>	<b>741</b>	<b>40</b>	<b>69</b>	<b>24</b>
BOCA DO ACRE .....	5.633	4.898	45	508	36	128	8	5	5
Boca do Acre .....	3.941	3.415	36	380	14	85	6	3	2
Pauini .....	1.692	1.483	9	128	22	43	2	2	3
PURUS .....	7.791	6.915	20	584	8	232	4	22	6
Canutama .....	1.304	1.157	2	94	1	42	1	5	2
Lábrea .....	4.753	4.226	15	351	7	146	2	4	2
Tapauá .....	1.734	1.532	3	139	-	44	1	13	2
MADEIRA .....	17.944	15.258	91	1.668	463	381	28	42	13
Apuí .....	2.431	1.744	9	231	406	38	1	-	2
Borba .....	3.332	2.880	9	321	6	86	16	11	3
Humaitá .....	6.211	5.431	42	554	40	110	9	22	3
Manicoré .....	4.168	3.598	16	443	9	91	1	7	3
Novo Aripuanã .....	1.802	1.605	15	119	2	56	1	2	2
<b>AMAZONAS .....</b>	<b>601.057</b>	<b>528.559</b>	<b>3.261</b>	<b>52.139</b>	<b>9.967</b>	<b>6.041</b>	<b>237</b>	<b>604</b>	<b>249</b>

FONTE: MANAUS ENERGIA/CEAM

**ANUÁRIO ESTATÍSTICO DO AMAZONAS**

**CAPÍTULO 27 - ELETRICIDADE**

**Tabela 27.6 - Número de consumidores por classe, segundo as mesorregiões, microrregiões e municípios - 2007**

(continua)

MESORREGIÕES MICRORREGIÕES E MUNICÍPIOS	NÚMERO DE CONSUMIDORES								
	Total	Residencial	Industrial	Comercial	Rural	Poder Público	Iluminação Pública	Serviço Público	Próprio
<b>NORTE AMAZONENSE .....</b>	11.590	9.504	44	1.193	353	405	15	54	22
RIO NEGRO .....	9.874	8.101	35	1.042	335	293	9	46	13
Barcelos .....	2.093	1.718	9	211	103	42	1	7	2
Novo Airão .....	2.120	1.689	17	151	197	48	2	14	2
Santa Izabel do Rio Negro .....	1.142	966	2	72	9	73	1	17	2
São Gabriel da Cachoeira .....	4.519	3.728	7	608	26	130	5	8	7
JAPURÁ .....	1.716	1.403	9	151	18	112	6	8	9
Japurá .....	735	587	4	74	2	56	5	1	6
Maraã .....	981	816	5	77	16	56	1	7	3
<b>SUODESTE AMAZONENSE .....</b>	37.669	32.727	109	2.751	970	946	46	73	47
ALTO SOLIMÕES .....	22.450	19.424	45	1.645	703	538	27	34	34
Amaturá .....	790	653	10	80	-	32	6	7	2
Atalaia do Norte .....	1.157	995	4	74	1	66	6	3	8
Benjamin Constant .....	3.880	3.525	8	251	5	83	2	3	3
Fonte Boa .....	2.422	2.172	13	178	-	44	3	10	2
Jutaí .....	1.926	1.731	6	130	0	56	2	0	1
Santo Antônio do Itá .....	2.075	1.538	1	147	323	55	3	4	4
São Paulo de Olivença .....	2.255	1.667	-	174	363	44	1	3	3
Tabatinga .....	6.699	6.041	3	512	11	118	3	2	9
Tonantins .....	1.246	1.102	-	99	-	40	1	2	2
JURUÁ .....	15.219	13.303	64	1.106	267	408	19	39	13
Carauari .....	4.258	3.737	20	235	173	83	2	6	2
Eirunepé .....	4.068	3.628	15	289	2	116	4	12	2
Envira .....	2.082	1.726	7	218	54	63	3	9	2
Guajará .....	1.381	1.242	8	89	12	26	1	2	1
Ipixuna .....	1.452	1.271	8	123	1	40	4	3	2
Itamarati .....	881	749	2	73	-	49	2	4	2
Juruá .....	1.097	950	4	79	25	31	3	3	2

**ANUÁRIO ESTATÍSTICO DO AMAZONAS**

**CAPÍTULO 27 - ELETRICIDADE**

**Tabela 27.6 - Número de consumidores por classe, segundo as mesorregiões, microrregiões e municípios - 2007**

(continuação)

MESORREGIÕES MICRORREGIÕES E MUNICÍPIOS	NÚMERO DE CONSUMIDORES								
	Total	Residencial	Industrial	Comercial	Rural	Poder Público	Iluminação Pública	Serviço Público	Próprio
<b>CENTRO AMAZONENSE .....</b>	551.058	483.000	2.977	48.481	11.666	4.146	171	460	157
TEFÉ .....	12.713	11.378	25	1.041	2	218	10	30	9
Alvarães .....	1.381	1.202	2	108	-	62	2	2	3
Tefé .....	10.293	9.274	21	839	2	124	4	25	4
Uarini .....	1.039	902	2	94	-	32	4	3	2
<b>COARI .....</b>	16.950	14.806	61	1.367	254	376	16	54	16
Anamá .....	814	670	2	106	2	31	1	-	2
Anori .....	2.042	1.774	15	183	2	58	2	6	2
Beruri .....	1.505	1.329	7	134	-	31	1	1	2
Caapiranga .....	1.205	1.043	-	94	4	54	2	5	3
Coari .....	8.735	7.594	18	711	238	128	9	34	3
Codajás .....	2.649	2.396	19	139	8	74	1	8	4
<b>MANAUS .....</b>	460.981	408.273	2.569	40.420	6.842	2.460	79	250	88
Autazes .....	3.291	2.591	22	315	281	69	6	1	6
Careiro .....	3.453	2.216	10	223	905	94	1	2	2
Careiro da Várzea .....	3.173	593	3	205	2.314	53	1	2	2
Iranduba .....	6.653	4.758	33	489	1.261	100	2	8	2
Manacapuru .....	15.171	12.363	166	1.407	1.025	149	15	34	12
Manaquiri .....	1.588	1.087	8	131	314	37	3	5	3
Manaus .....	427.652	384.665	2.327	37.650	742	1.958	51	198	61
<b>RIO PRETO DA EVA .....</b>	8.640	4.489	24	1.035	2.869	190	4	27	2
Presidente Figueiredo .....	4.949	2.528	16	776	1.501	108	3	16	1
Rio Preto da Eva .....	3.691	1.961	8	259	1.368	82	1	11	1
<b>ITACOATIARA .....</b>	22.816	19.621	114	1.888	729	388	23	37	16
Itacoatiara .....	15.438	13.565	79	1.207	381	164	17	21	4
Itapiranga .....	1.404	1.157	12	178	-	49	1	5	2
Nova Olinda do Norte .....	3.068	2.403	16	230	347	64	1	5	2
Silves .....	933	803	5	81	1	37	1	3	2
Urucurituba .....	1.973	1.693	2	192	-	74	3	3	6



**ANUÁRIO ESTATÍSTICO DO AMAZONAS**

**CAPÍTULO 27 - ELETRICIDADE**

**Tabela 27.6 - Número de consumidores por classe, segundo as mesorregiões, microrregiões e municípios - 2007**

(conclusão)

MESORREGIÕES MICRORREGIÕES E MUNICÍPIOS	NÚMERO DE CONSUMIDORES								
	Total	Residencial	Industrial	Comercial	Rural	Poder Público	Iluminação Pública	Serviço Público	Próprio
PARINTINS .....	28.958	24.433	184	2.730	970	514	39	62	26
Barreirinha .....	2.800	2.019	8	234	442	79	3	9	6
Boa Vista do Ramos .....	1.472	1.084	6	99	243	34	1	3	2
Maués .....	5.109	4.290	26	516	167	89	5	12	4
Nhamundá .....	1.561	1.333	10	165	1,0	45	2	3	2
Parintins .....	14.473	12.717	80	1.425	11	184	25	23	8
São Sebastião do Uatumã .....	1.270	993	34	94	106	36	1	4	2
Urucará .....	2.273	1.997	20	197	-	47	2	8	2
<b>SUL AMAZONENSE .....</b>	<b>33.548</b>	<b>28.748</b>	<b>173</b>	<b>2.858</b>	<b>903</b>	<b>730</b>	<b>37</b>	<b>74</b>	<b>25</b>
BOCA DO ACRE .....	5.618	4.868	43	492	75	123	8	5	4
Boca do Acre .....	3.990	3.421	34	375	75	74	6	3	2
Pauini .....	1.628	1.447	9	117	-	49	2	2	2
PURUS .....	8.273	7.179	23	604	193	240	4	24	6
Canutama .....	1.368	1.220	3	99	1	37	1	5	2
Lábrea .....	5.180	4.435	18	366	192	159	2	6	2
Tapauá .....	1.725	1.524	2	139	-	44	1	13	2
MADEIRA .....	19.657	16.701	107	1.762	635	367	25	45	15
Apuí .....	2.596	1.877	11	239	427	38	1	1,0	2
Borba .....	3.526	3.020	10	336	51	83	13	10	3
Humaitá .....	6.497	5.698	47	504	113	101	9	22	3
Manicoré .....	5.100	4.378	20	556	42	88	1	10	5
Novo Aripuanã .....	1.938	1.728	19	127	2	57	1	2	2
<b>AMAZONAS .....</b>	<b>633.865</b>	<b>553.979</b>	<b>3.303</b>	<b>55.283</b>	<b>13.892</b>	<b>6.227</b>	<b>269</b>	<b>661</b>	<b>251</b>

FONTE: MANAUS ENERGIA/CEAM

**ANUÁRIO ESTATÍSTICO DO AMAZONAS**

**CAPÍTULO 27 - ELETRICIDADE**

**Tabela 27.7 - Número de consumidores por classe, segundo as mesorregiões, microrregiões e municípios - 2008**

(continuação)

MESORREGIÕES MICRORREGIÕES E MUNICÍPIOS	NÚMERO DE CONSUMIDORES								
	Total	Residencial	Industrial	Comercial	Rural	Poder Público	Iluminação Pública	Serviço Público	Próprio
<b>CENTRO AMAZONENSE .....</b>	570.272	498.001	3.002	49.565	14.567	4.237	211	493	196
TEFÉ .....	13.008	11.653	23	1.069	2	212	10	30	9
Alvarães .....	1.424	1.240	2	113	-	62	2	2	3
Tefé .....	10.428	9.408	19	848	2	119	4	24	4
Uarini .....	1.156	1.005	2	108	-	31	4	4	2
<b>COARI .....</b>	17.903	15.675	63	1.438	266	379	13	53	16
Anamá .....	877	718	2	117	3	34	1	-	2
Anori .....	2.095	1.824	15	189	5	52	2	6	2
Beruri .....	1.612	1.416	8	146	7	31	1	1	2
Caapiranga .....	1.307	1.129	-	109	4	55	2	5	3
Coari .....	9.128	7.966	19	731	238	132	6	33	3
Codajás .....	2.884	2.622	19	146	9	75	1	8	4
<b>MANAUS .....</b>	475.524	419.791	2.594	41.087	9.020	2.530	122	280	100
Autazes .....	3.776	2.773	24	343	553	70	6	1	6
Careiro .....	4.809	2.302	10	245	2.148	99	1	2	2
Careiro da Várzea .....	3.188	660	3	207	2.247	66	1	2	2
Iranduba .....	7.551	5.238	33	517	1.623	115	2	21	2
Manacapuru .....	16.025	12.713	180	1.534	1.375	159	15	36	13
Manaquiri .....	1.639	1.135	9	138	309	37	3	5	3
Manaus .....	438.536	394.970	2.335	38.103	765	1.984	94	213	72
<b>RIO PRETO DA EVA .....</b>	9.878	5.360	23	1.040	3.196	199	4	27	29
Presidente Figueiredo .....	5.658	3.145	16	760	1.577	113	3	16	28
Rio Preto da Eva .....	4.220	2.215	7	280	1.619	86	1	11	1
<b>ITACOATIARA .....</b>	23.959	20.251	111	2.054	1.077	384	24	41	17
Itacoatiara .....	16.016	13.709	74	1.320	702	163	18	25	5
Itapiranga .....	1.499	1.238	13	191	1	48	1	5	2
Nova Olinda do Norte .....	3.392	2.683	17	247	372	65	1	5	2
Silves .....	998	857	5	90	1	39	1	3	2
Urucurituba .....	2.054	1.764	2	206	1	69	3	3	6

**ANUÁRIO ESTATÍSTICO DO AMAZONAS**

**CAPÍTULO 27 - ELETRICIDADE**

**Tabela 27.7 - Número de consumidores por classe, segundo as mesorregiões, microrregiões e municípios - 2008**

(conclusão)

MESORREGIÕES MICRORREGIÕES E MUNICÍPIOS	NÚMERO DE CONSUMIDORES								
	Total	Residencial	Industrial	Comercial	Rural	Poder Público	Iluminação Pública	Serviço Público	Próprio
PARINTINS .....	30.000	25.271	188	2.877	1.006	533	38	62	25
Barreirinha .....	2.906	2.124	6	231	443	84	3	9	6
Boa Vista do Ramos .....	1.565	1.142	7	113	262	35	1	3	2
Maués .....	5.321	4.440	27	562	181	93	4	11	3
Nhamundá .....	1.601	1.360	13	173	-	48	2	3	2
Parintins .....	14.882	13.049	79	1.494	13	190	25	24	8
São Sebastião do Uatumã .....	1.380	1.099	35	95	107	37	1	4	2
Uruará .....	2.345	2.057	21	209	-	46	2	8	2
<b>SUL AMAZONENSE .....</b>	<b>35.963</b>	<b>30.762</b>	<b>176</b>	<b>3.055</b>	<b>1.068</b>	<b>761</b>	<b>38</b>	<b>77</b>	<b>26</b>
BOCA DO ACRE .....	5.967	5.161	44	518	102	125	8	5	4
Boca do Acre .....	4.194	3.614	34	391	71	73	6	3	2
Pauini .....	1.773	1.547	10	127	31	52	2	2	2
PURUS .....	9.036	7.883	21	643	194	261	4	24	6
Canutama .....	1.586	1.418	3	111	5	41	1	5	2
Lábrea .....	5.420	4.667	16	373	189	165	2	6	2
Tapauá .....	2.030	1.798	2	159	-	55	1	13	2
MADEIRA .....	20.960	17.718	111	1.894	772	375	26	48	16
Apuí .....	2.828	2.075	12	249	451	37	1	1	2
Borba .....	3.729	3.148	11	342	109	92	14	10	3
Humaitá .....	6.765	5.875	49	538	165	103	9	23	3
Manicoré .....	5.369	4.571	21	624	45	89	1	12	6
Novo Aripuanã .....	2.269	2.049	18	141	2	54	1	2	2
<b>AMAZONAS .....</b>	<b>658.551</b>	<b>573.019</b>	<b>3.343</b>	<b>56.807</b>	<b>17.691</b>	<b>6.386</b>	<b>315</b>	<b>699</b>	<b>291</b>

FONTE: MANAUS ENERGIA/CEAM

## ANUÁRIO ESTATÍSTICO DO AMAZONAS

## CAPÍTULO 27 - ELETRICIDADE

Tabela 27.7 - Número de consumidores por classe, segundo as mesorregiões, microrregiões e municípios - 2008

(continua)

MESORREGIÕES MICRORREGIÕES E MUNICÍPIOS	NÚMERO DE CONSUMIDORES								
	Total	Residencial	Industrial	Comercial	Rural	Poder Público	Iluminação Pública	Serviço Público	Próprio
<b>NORTE AMAZONENSE</b> .....	11.969	9.701	44	1.235	468	424	20	55	22
RIO NEGRO .....	10.204	8.264	35	1.072	450	313	10	47	13
Barcelos .....	2.088	1.715	8	208	103	44	1	7	2
Novo Airão .....	2.245	1.788	17	169	197	55	2	15	2
Santa Izabel do Rio Negro .....	1.213	1.012	2	75	32	72	1	17	2
São Gabriel da Cachoeira .....	4.658	3.749	8	620	118	142	6	8	7
JAPURÁ .....	1.765	1.437	9	163	18	111	10	8	9
Japurá .....	762	609	4	81	2	54	5	1	6
Maraã .....	1.003	828	5	82	16	57	5	7	3
<b>SUODESTE AMAZONENSE</b> .....	40.347	34.555	121	2.952	1.588	964	46	74	47
ALTO SOLIMÕES .....	23.617	20.505	55	1.724	699	538	27	35	34
Amaturá .....	891	753	9	81	-	33	6	7	2
Atalaia do Norte .....	1.191	1026	4	79	1	64	6	3	8
Benjamin Constant .....	4.051	3.687	8	256	6	85	2	3	4
Fonte Boa .....	2.589	2.339	12	179	-	44	3	10	2
Jutaí .....	2.081	1.875	6	135	-	61	2	1	1
Santo Antônio do Itá .....	2.170	1.623	1	163	318	54	3	4	4
São Paulo de Olivença .....	2.383	1.798	-	177	362	40	1	3	2
Tabatinga .....	6.926	6.233	5	544	12	118	3	2	9
Tonantins .....	1.335	1.171	10	110	-	39	1	2	2
JURUÁ .....	16.730	14.050	66	1.228	889	426	19	39	13
Carauari .....	4.511	3.893	21	250	250	87	2	6	2
Eirunepé .....	4.457	3.833	16	322	155	113	4	12	2
Envira .....	2.319	1.774	8	231	223	69	3	9	2
Guajará .....	1.572	1.311	8	96	127	26	1	2	1
Ipixuna .....	1.582	1.360	8	133	31	42	4	2	2
Itamarati .....	1.009	827	2	106	12	53	2	5	2
Juruá .....	1.280	1.052	3	90	91	36	3	3	2

**ANUÁRIO ESTATÍSTICO DO AMAZONAS**

**CAPÍTULO 27 - ELETRICIDADE**

**Tabela 27. 8 - Consumo por classe, segundo as mesorregiões, microrregiões e municípios - 2006**

(continua)

MESORREGIÕES MICRORREGIÕES E MUNICÍPIOS	TOTAL	CONSUMO POR CLASSE (MWh)							
		Residencial	Industrial	Comercial	Rural	Poder Público	Iluminação Pública	Serviço Público	Próprio
<b>NORTE AMAZONENSE</b> .....	24.335	9.946	259	3.681	583	6.103	1.016	1.206	1.541
RIO NEGRO .....	21.476	9.035	213	3.344	582	5.093	868	1.056	1.285
Barcelos .....	4.044	1.959	19	630	80	769	171	139	277
Novo Airão .....	4.046	1.822	153	483	3	654	317	407	207
Santa Izabel do Rio Negro .....	1.304	522	3	135	-	445	48	4	147
São Gabriel da Cachoeira .....	12.082	4.732	38	2.096	499	3.225	332	506	654
JAPURÁ .....	2.859	911	46	337	1	1.010	148	150	256
Japurá .....	1.305	384	5	137	1	473	124	64	117
Maraã .....	1.554	527	41	200	-	537	24	86	139
<b>SUDOESTE AMAZONENSE</b> .....	80.292	37.774	2.304	10.172	202	16.523	4.228	4.973	4.116
ALTO SOLIMÕES .....	48.950	21.868	1.294	6.492	145	10.150	3.007	3.133	2.861
Amaturá .....	1.845	861	151	221	-	330	129	78	75
Atalaia do Norte .....	2.602	1.180	12	194	1	760	192	97	166
Benjamin Constant .....	8.781	4.301	209	984	44	1.576	668	629	370
Fonte Boa .....	5.399	2.451	428	649	-	980	187	400	304
Jutaí .....	3.987	2.066	334	447	-	818	29	78	215
Santo Antônio do Itá .....	2.491	881	1	404	22	554	164	231	234
São Paulo de Olivença .....	4.117	2.001	-	687	-	637	138	461	193
Tabatinga .....	18.592	7.488	159	2.797	78	4.310	1.450	1.157	1.153
Tonantins .....	1.136	639	-	109	-	185	50	2	151
JURUÁ .....	31.342	15.906	1.010	3.680	57	6.373	1.221	1.840	1.255
Carauari .....	9.741	5.143	190	1.198	1	1.839	298	746	326
Eirunepé .....	9.057	4.370	120	1.160	5	2.169	158	656	419
Envira .....	3.646	1.770	104	535	5	613	304	141	174
Guajará .....	2.212	1.342	392	181	46	177	57	7	10
Ipixuna .....	2.716	1.513	41	289	-	681	75	6	111
Itamarati .....	1.300	693	12	107	-	290	35	69	94
Juruá .....	2.670	1.075	151	210	-	604	294	215	121

# ANUÁRIO ESTATÍSTICO DO AMAZONAS

## CAPÍTULO 27 - ELETRICIDADE

Tabela 27. 9 - Consumo por classe, segundo as mesorregiões, microrregiões e municípios - 2006

(continuação)

MESORREGIÕES MICRORREGIÕES E MUNICÍPIOS	TOTAL	CONSUMO POR CLASSE (MWh)							
		Residencial	Industrial	Comercial	Rural	Poder Público	Iluminação Pública	Serviço Público	Próprio
<b>CENTRO AMAZONENSE</b> .....	3.744.011	914.526	1.528.057	674.159	19.456	307.813	83.911	147.700	68.389
TEFÉ .....	31.331	15.343	1.131	3.857	34	6.243	1.042	2.091	1.590
Alvarães .....	2.230	1.081	2	194	1	634	118	67	133
Tefé .....	27.418	13.604	1.126	3.510	33	5.101	755	1.950	1.339
Uarini .....	1.683	658	3	153	-	508	169	74	118
<b>COARI</b> .....	47.388	20.044	2.373	6.995	70	9.093	3.754	2.786	2.273
Anamá .....	1.881	748	292	191	3	444	88	15	100
Anori .....	3.630	1.785	75	365	7	465	433	307	193
Beruri .....	3.278	1.613	321	552	-	460	36	122	174
Caapiranga .....	2.229	1.228	-	189	3	638	61	21	89
Coari .....	29.972	11.876	1.078	5.223	53	6.071	2.621	1.675	1.375
Codajás .....	6.398	2.794	607	475	4	1.015	515	646	342
<b>MANAUS</b> .....	3.511.395	815.583	1.509.979	637.701	13.776	269.643	69.461	136.573	58.679
Autazes .....	5.783	3.074	166	854	109	752	400	41	387
Careiro .....	5.574	2.506	99	759	467	836	333	-	574
Careiro da Várzea .....	3.392	761	5	301	1.346	464	289	98	128
Iranduba .....	23.816	4.977	9.399	4.386	2.159	1.903	258	181	553
Manacapuru .....	45.563	18.362	6.514	6.199	2.111	4.462	1.944	3.792	2.179
Manaquiri .....	3.225	1.620	39	333	126	416	164	292	235
Manaus .....	3.424.042	784.283	1.493.757	624.869	7.458	260.810	66.073	132.169	54.623
<b>RIO PRETO DA EVA</b> .....	22.324	6.646	1.650	4.808	4.130	2.705	1.462	891	32
Presidente Figueiredo .....	14.545	4.254	1.603	3.588	1.750	1.826	1.012	497	15
Rio Preto da Eva .....	7.779	2.392	47	1.220	2.380	879	450	394	17
<b>ITACOATIARA</b> .....	60.424	23.242	11.015	9.675	1.028	8.529	2.706	2.193	2.036
Itacoatiara .....	45.733	16.538	10.752	7.655	795	5.517	1.528	1.732	1.216
Itapiranga .....	3.286	1.397	15	509	-	594	354	280	137
Nova Olinda do Norte .....	5.108	2.262	239	674	233	898	314	117	371
Silves .....	2.329	1.016	6	340	-	613	246	1	107
Urucurituba .....	3.968	2.029	3	497	-	907	264	63	205

**ANUÁRIO ESTATÍSTICO DO AMAZONAS**

**CAPÍTULO 27 - ELETRICIDADE**

**Tabela 27. 9 - Consumo por classe, segundo as mesorregiões, microrregiões e municípios - 2006**

(conclusão)

MESORREGIÕES MICRORREGIÕES E MUNICÍPIOS	TOTAL	CONSUMO POR CLASSE (MWh)							
		Residencial	Industrial	Comercial	Rural	Poder Público	Iluminação Pública	Serviço Público	Próprio
PARINTINS .....	71.149	33.668	1.909	11.123	418	11.600	5.486	3.166	3.779
Barreirinha .....	4.400	2.072	26	673	121	765	345	145	253
Boa Vista do Ramos .....	2.127	1.037	7	316	49	346	97	75	200
Maués .....	12.678	6.014	372	1.794	88	1.863	1.375	517	655
Nhamundá .....	3.495	1.790	35	410	-	701	224	167	168
Parintins .....	41.197	19.550	1.121	7.218	77	6.358	2.746	2.016	2.111
São Sebastião do Uatumã .....	2.387	1.038	76	233	83	551	210	59	137
Urucará .....	4.865	2.167	272	479	-	1.016	489	187	255
<b>SUL AMAZONENSE .....</b>	<b>76.851</b>	<b>37.217</b>	<b>3.528</b>	<b>10.588</b>	<b>506</b>	<b>11.966</b>	<b>4.060</b>	<b>4.997</b>	<b>3.974</b>
BOCA DO ACRE .....	12.910	5.656	1.411	1.574	48	1.828	448	1.160	785
Boca do Acre .....	10.181	4.410	1.388	1.344	45	1.283	353	743	615
Pauni .....	2.729	1.246	23	230	3	545	95	417	170
PURUS .....	15.899	7.901	446	1.795	32	2.568	639	1.687	831
Canutama .....	3.012	1.415	45	522	7	636	115	162	110
Lábrea .....	10.674	5.095	298	1.026	25	1.864	389	1.507	470
Tapauá .....	2.213	1.391	103	247	-	68	135	18	251
MADEIRA .....	48.042	23.660	1.671	7.219	426	7.570	2.973	2.150	2.358
Apuí .....	4.012	1.821	160	844	259	548	84	-	296
Borba .....	7.760	4.197	56	1.138	15	1.111	379	504	360
Humaitá .....	21.401	10.266	1.141	3.245	147	3.111	1.497	1.090	904
Manicoré .....	11.235	5.801	85	1.584	17	2.013	744	488	503
Novo Aripuanã .....	3.634	1.575	229	408	3	787	269	68	295
<b>AMAZONAS .....</b>	<b>3.925.489</b>	<b>999.463</b>	<b>1.534.148</b>	<b>698.600</b>	<b>20.747</b>	<b>342.405</b>	<b>93.215</b>	<b>158.876</b>	<b>78.020</b>

FONTE: MANAUS ENERGIA/CEAM

## ANUÁRIO ESTATÍSTICO DO AMAZONAS

## CAPÍTULO 27 - ELETRICIDADE

Tabela 27.9 - Consumo por classe, segundo as mesorregiões, microrregiões e municípios - 2007

(continua)

MESORREGIÕES MICRORREGIÕES E MUNICÍPIOS	TOTAL	CONSUMO POR CLASSE (MWh)							
		Residencial	Industrial	Comercial	Rural	Poder Público	Iluminação Pública	Serviço Público	Próprio
<b>NORTE AMAZONENSE</b> .....	28.378	12.024	332	4.094	660	7.814	1.225	824	1.405
RIO NEGRO .....	24.835	10.819	274	3.660	654	6.574	1.073	639	1.142
Barcelos .....	4.019	2.027	35	584	118	810	171	170	104
Novo Airão .....	4.751	2.210	197	578	72	751	352	365	226
Santa Izabel do Rio Negro .....	2.045	992	3	254	1	554	85	15	141
São Gabriel da Cachoeira .....	14.020	5.590	39	2.244	463	4.459	465	89	671
JAPURÁ .....	3.543	1.205	58	434	6	1.240	152	185	263
Japurá .....	1.556	513	5	172	3	526	132	91	114
Maraã .....	1.987	692	53	262	3	714	20	94	149
<b>SUDOESTE AMAZONENSE</b> .....	89.796	42.876	1.942	11.628	620	18.861	4.259	5.186	4.424
ALTO SOLIMÕES .....	55.247	25.331	969	7.572	482	11.290	3.046	3.489	3.068
Amaturá .....	2.036	982	92	251	-	344	137	144	86
Atalaia do Norte .....	2.874	1.449	11	265	1	656	218	97	177
Benjamin Constant .....	9.511	4.772	163	1.127	-	1.689	664	678	418
Fonte Boa .....	5.710	2.660	304	714	-	980	189	527	336
Jutai .....	4.333	2.305	231	617	-	916	30	-	234
Santo Antônio do Itá .....	2.992	1.048	1	463	212	674	164	168	262
São Paulo de Olivença .....	4.692	2.285	-	756	209	601	148	493	200
Tabatinga .....	21.623	8.978	167	3.226	60	5.183	1.450	1.380	1.179
Tonantins .....	1.476	852	-	153	-	247	46	2	176
JURUÁ .....	34.549	17.545	973	4.056	138	7.571	1.213	1.697	1.356
Carauari .....	10.775	5.652	345	1.355	40	1.986	285	690	422
Eirunepé .....	9.537	4.585	80	1.250	5	2.536	117	541	423
Envira .....	4.112	1.990	89	562	20	781	346	136	188
Guajará .....	2.496	1.515	237	202	59	404	57	11	11
Ipixuna .....	3.145	1.658	42	351	2	860	108	7	117
Itamarati .....	1.622	940	15	148	-	313	38	86	82
Juruá .....	2.862	1.205	165	188	12	691	262	226	113



**ANUÁRIO ESTATÍSTICO DO AMAZONAS**

**CAPÍTULO 27 - ELETRICIDADE**

**Tabela 27.9 - Consumo por classe, segundo as mesorregiões, microrregiões e municípios - 2007**

(continuação)

MESORREGIÕES MICRORREGIÕES E MUNICÍPIOS	TOTAL	CONSUMO POR CLASSE (MWh)							
		Residencial	Industrial	Comercial	Rural	Poder Público	Iluminação Pública	Serviço Público	Próprio
<b>CENTRO AMAZONENSE .....</b>	3.928.205	972.489	1.578.142	711.132	22.515	327.547	89.298	155.364	71.718
TEFÉ .....	34.274	16.669	1.172	4.560	32	6.563	1.272	2.266	1.740
Alvarães .....	2.602	1.274	3	208	-	690	215	64	148
Tefé .....	29.694	14.543	1.165	4.156	32	5.343	889	2.106	1.460
Uarini .....	1.978	852	4	196	-	530	168	96	132
<b>COARI .....</b>	54.337	23.697	2.530	8.225	296	10.799	3.715	2.494	2.581
Anamá .....	2.249	929	181	340	4	596	100	-	99
Anori .....	4.404	2.206	70	417	6	785	315	394	211
Beruri .....	3.501	1.659	534	450	1	633	33	6	185
Caapiranga .....	2.670	1.493	-	248	5	732	60	22	110
Coari .....	34.023	13.943	1.079	6.115	276	6.761	2.604	1.678	1.567
Codajás .....	7.490	3.467	666	655	4	1.292	603	394	409
<b>MANAUS .....</b>	3.666.125	861.258	1.558.400	670.443	14.637	283.833	72.970	143.841	60.743
Autazes .....	5.928	3.266	146	540	156	816	400	159	445
Careiro .....	6.700	2.742	148	711	695	1.348	238	1	817
Careiro da Várzea .....	3.775	811	4	418	1.492	539	289	97	125
Iranduba .....	30.144	6.119	11.043	6.501	3.009	2.523	306	270	373
Manacapuru .....	50.015	20.271	6.943	7.723	2.103	5.251	1.675	3.848	2.201
Manaquiri .....	3.684	1.792	39	373	195	462	335	292	196
Manaus .....	3.565.879	826.257	1.540.077	654.177	6.987	272.894	69.727	139.174	56.586
<b>RIO PRETO DA EVA .....</b>	24.958	7.213	1.603	4.868	5.569	3.223	1.474	985	23
Presidente Figueiredo .....	15.766	4.474	1.546	3.672	2.338	2.225	940	564	7
Rio Preto da Eva .....	9.192	2.739	57	1.196	3.231	998	534	421	16
<b>ITACOATIARA .....</b>	70.332	27.282	12.454	10.424	1.242	9.953	4.005	2.466	2.506
Itacoatiara .....	52.718	19.396	12.205	8.067	884	6.083	2.619	1.820	1.644
Itapiranga .....	3.861	1.644	18	539	-	741	446	318	155
Nova Olinda do Norte .....	6.233	2.741	223	835	357	1.215	314	168	380
Silves .....	2.902	1.197	5	362	1	809	369	52	107
Urucurituba .....	4.618	2.304	3	621	-	1.105	257	108	220

**ANUÁRIO ESTATÍSTICO DO AMAZONAS**

**CAPÍTULO 27 - ELETRICIDADE**

**Tabela 27.9 - Consumo por classe, segundo as mesorregiões, microrregiões e municípios - 2007**

(conclusão)

MESORREGIÕES MICRORREGIÕES E MUNICÍPIOS	TOTAL	CONSUMO POR CLASSE (MWh)							
		Residencial	Industrial	Comercial	Rural	Poder Público	Iluminação Pública	Serviço Público	Próprio
PARINTINS .....	78.179	36.370	1.983	12.612	739	13.176	5.862	3.312	4.125
Barreirinha .....	5.554	2.520	21	766	293	1.030	509	131	284
Boa Vista do Ramos .....	2.936	1.226	9	333	115	760	217	95	181
Maués .....	13.692	6.491	428	1.901	132	2.160	1.319	540	721
Nhamundá .....	4.207	2.059	125	499	-	779	331	226	188
Parintins .....	44.104	20.581	1.029	8.361	79	6.862	2.770	2.102	2.320
São Sebastião do Uatumã .....	2.729	1.192	96	284	120	605	228	51	153
Urucará .....	4.957	2.301	275	468	-	980	488	167	278
<b>SUL AMAZONENSE .....</b>	<b>88.626</b>	<b>43.608</b>	<b>3.621</b>	<b>11.968</b>	<b>837</b>	<b>14.153</b>	<b>5.380</b>	<b>4.809</b>	<b>4.250</b>
BOCA DO ACRE .....	14.640	6.696	1.407	1.816	73	2.020	647	1.159	822
Boca do Acre .....	11.523	5.120	1.384	1.563	73	1.431	552	749	651
Pauini .....	3.117	1.576	23	253	-	589	95	410	171
PURUS .....	18.223	9.145	480	2.198	70	3.263	581	1.521	965
Canutama .....	3.223	1.671	22	579	5	536	80	208	122
Lábrea .....	12.029	5.746	297	1.318	65	2.410	389	1.230	574
Tapauá .....	2.971	1.728	161	301	-	317	112	83	269
MADEIRA .....	55.763	27.767	1.734	7.954	694	8.870	4.152	2.129	2.463
Apuí .....	4.856	2.156	191	1.023	409	628	84	26	339
Borba .....	9.405	4.787	63	1.392	32	1.804	385	570	372
Humaitá .....	23.618	11.482	1.191	3.185	159	3.014	2.733	948	906
Manicoré .....	14.071	7.544	97	1.890	92	2.674	681	535	558
Novo Aripuanã .....	3.813	1.798	192	464	2	750	269	50	288
<b>AMAZONAS .....</b>	<b>4.135.005</b>	<b>1.070.997</b>	<b>1.584.037</b>	<b>738.822</b>	<b>24.632</b>	<b>368.375</b>	<b>100.162</b>	<b>166.183</b>	<b>81.797</b>

FONTE: MANAUS ENERGIA/CEAM

**ANUÁRIO ESTATÍSTICO DO AMAZONAS**

**CAPÍTULO 27 - ELETRICIDADE**

**Tabela 27.10 - Consumo por classe, segundo as mesorregiões, microrregiões e municípios - 2008**

(continua)

MESORREGIÕES MICRORREGIÕES E MUNICÍPIOS	TOTAL	CONSUMO POR CLASSE (MWh)							
		Residencial	Industrial	Comercial	Rural	Poder Público	Iluminação Pública	Serviço Público	Próprio
<b>NORTE AMAZONENSE</b> .....	32.832	14.372	305	4.596	498	9.158	1.454	961	1.488
RIO NEGRO .....	28.592	12.756	264	4.046	479	7.820	1.295	723	1.209
Barcelos .....	4.800	2.591	32	671	127	693	171	201	314
Novo Airão .....	5.087	2.463	119	650	191	633	411	377	243
Santa Izabel do Rio Negro .....	2.911	1.443	3	297	14	715	256	37	146
São Gabriel da Cachoeira .....	15.794	6.259	110	2.428	147	5.779	457	108	506
JAPURÁ .....	4.240	1.616	41	550	19	1.338	159	238	279
Japurá .....	1.600	652	8	205	6	407	127	84	111
Maraá .....	2.640	964	33	345	13	931	32	154	168
<b>SUDOESTE AMAZONENSE</b> .....	99.392	47.673	2.081	12.871	1.153	20.834	4.672	5.432	4.676
ALTO SOLIMÕES .....	61.191	28.231	1.175	8.388	707	12.731	3.250	3.429	3.280
Amaturá .....	2.262	1.100	89	314	-	395	157	119	88
Atalaia do Norte .....	3.608	1.558	11	339	3	974	434	120	169
Benjamin Constant .....	10.301	5.085	225	1.190	21	1.815	680	830	455
Fonte Boa .....	6.016	2.983	343	802	-	908	186	437	357
Jutai .....	4.833	2.599	298	739	-	907	41	19	230
Santo Antônio do Itá .....	3.227	1.280	1	525	234	683	164	69	271
São Paulo de Olivença .....	5.023	2.661	-	731	369	566	88	404	204
Tabatinga .....	23.848	9.889	200	3.529	80	5.936	1.450	1.429	1.335
Tonantins .....	2.073	1.076	8	219	-	547	50	2	171
JURUÁ .....	38.201	19.442	906	4.483	446	8.103	1.422	2.003	1.396
Carauari .....	11.456	5.816	408	1.302	152	2.135	417	788	438
Eirunepé .....	10.628	5.159	102	1.380	49	2.654	117	723	444
Envira .....	5.080	2.580	112	701	106	852	368	172	189
Guajará .....	2.603	1.679	81	283	95	385	57	11	12
Ipixuna .....	3.391	1.781	51	409	18	890	115	3	124
Itamarati .....	1.944	1.093	16	151	-	464	35	101	84
Juruá .....	3.099	1.334	136	257	26	723	313	205	105

# ANUÁRIO ESTATÍSTICO DO AMAZONAS

## CAPÍTULO 27 - ELETRICIDADE

Tabela 27.10 - Consumo por classe, segundo as mesorregiões, microrregiões e municípios - 2008

(continuação)

MESORREGIÕES MICRORREGIÕES E MUNICÍPIOS	TOTAL	CONSUMO POR CLASSE (MWh)							
		Residencial	Industrial	Comercial	Rural	Poder Público	Iluminação Pública	Serviço Público	Próprio
<b>CENTRO AMAZONENSE</b> .....	4.124.947	1.011.324	1.657.402	756.893	26.211	335.660	93.552	162.393	81.512
TEFÉ .....	37.031	18.207	1.166	4.892	29	7.075	1.654	2.228	1.780
Alvarães .....	2.838	1.540	3	260	-	609	214	64	148
Tefé .....	31.478	15.354	1.153	4.378	29	5.840	1.178	2.042	1.504
Uarini .....	2.715	1.313	10	254	-	626	262	122	128
<b>COARI</b> .....	59.849	26.990	2.964	8.783	360	11.256	4.283	2.618	2.595
Anamá .....	2.688	1.235	241	383	7	602	117	-	103
Anori .....	4.818	2.438	89	479	8	821	315	435	233
Beruri .....	3.953	1.938	557	510	2	697	39	5	205
Caapiranga .....	2.998	1.754	-	269	11	746	70	18	130
Coari .....	36.253	15.619	1.364	6.465	327	6.787	2.632	1.544	1.515
Codajás .....	9.139	4.006	713	677	5	1.603	1.110	616	409
<b>MANAUS</b> .....	3.840.630	887.715	1.635.567	713.820	17.574	289.635	76.001	150.032	70.286
Autazes .....	7.124	3.809	148	733	291	1.061	399	194	489
Careiro .....	8.069	2.963	129	818	1.528	1.370	238	1	1.022
Careiro da Várzea .....	4.268	883	4	519	1.601	784	289	54	134
Iranduba .....	34.501	7.365	11.696	6.841	3.699	3.630	536	342	392
Manacapuru .....	52.832	21.786	6.169	8.883	2.401	5.683	1.695	3.967	2.248
Manaquiri .....	3.943	1.828	35	452	276	422	337	345	248
Manaus .....	3.729.893	849.081	1.617.386	695.574	7.778	276.685	72.507	145.129	65.753
<b>RIO PRETO DA EVA</b> .....	26.018	7.976	1.570	5.303	5.202	3.455	1.481	988	43
Presidente Figueiredo .....	16.886	5.027	1.500	4.012	2.444	2.378	947	551	27
Rio Preto da Eva .....	9.132	2.949	70	1.291	2.758	1.077	534	437	16
<b>ITACOATIARA</b> .....	78.360	31.077	14.101	10.709	1.953	10.686	4.371	2.920	2.543
Itacoatiara .....	58.661	21.816	13.744	7.996	1.551	6.894	2.912	2.118	1.630
Itapiranga .....	4.264	1.758	24	638	1	864	503	309	167
Nova Olinda do Norte .....	7.449	3.611	324	1.010	395	1.141	314	259	395
Silves .....	3.048	1.321	6	357	6	780	369	98	111
Urucurituba .....	4.938	2.571	3	708	-	1.007	273	136	240

## SEÇÃO IV

### FINANÇAS PÚBLICAS E MERCADO FINANCEIRO

CAPÍTULO 28 - Receita e Despesa do Estado

CAPÍTULO 29 - Contas Regionais



**ANUÁRIO ESTATÍSTICO DO AMAZONAS**

**CAPÍTULO 27 - ELETRICIDADE**

**Tabela 27.10 - Consumo por classe, segundo as mesorregiões, microrregiões e municípios - 2008**

(conclusão)

MESORREGIÕES MICRORREGIÕES E MUNICÍPIOS	TOTAL	CONSUMO POR CLASSE (MWh)							
		Residencial	Industrial	Comercial	Rural	Poder Público	Iluminação Pública	Serviço Público	Próprio
PARINTINS .....	83.059	39.359	2.034	13.386	1.093	13.553	5.762	3.607	4.265
Barreirinha .....	6.190	3.003	12	818	414	1.008	483	167	285
Boa Vista do Ramos .....	3.088	1.313	15	379	193	613	266	144	165
Maués .....	14.196	6.911	298	2.097	244	2.170	1.159	538	779
Nhamundá .....	4.711	2.278	168	556	-	940	319	250	200
Parintins .....	46.291	21.531	1.147	8.694	109	7.327	2.817	2.296	2.370
São Sebastião do Uatumã .....	3.034	1.359	117	323	133	654	228	60	160
Urucará .....	5.549	2.964	277	519	-	841	490	152	306
<b>SUL AMAZONENSE .....</b>	<b>98.790</b>	<b>49.589</b>	<b>3.574</b>	<b>13.420</b>	<b>1.255</b>	<b>15.743</b>	<b>5.434</b>	<b>4.978</b>	<b>4.797</b>
BOCA DO ACRE .....	15.922	7.899	1.372	1.947	108	2.022	641	1.152	781
Boca do Acre .....	12.190	5.802	1.353	1.624	92	1.409	546	741	623
Pauni .....	3.732	2.097	19	323	16	613	95	411	158
PURUS .....	20.436	10.637	402	2.339	123	3.708	576	1.558	1.093
Canutama .....	3.628	1.877	30	576	9	671	88	251	126
Lábrea .....	13.126	6.585	274	1.373	114	2.466	394	1.195	725
Tapauá .....	3.682	2.175	98	390	-	571	94	112	242
MADEIRA .....	62.432	31.053	1.800	9.134	1.024	10.013	4.217	2.268	2.923
Apuí .....	6.279	3.198	247	1.156	509	715	84	56	314
Borba .....	10.345	5.200	62	1.513	102	1.974	404	648	442
Humaitá .....	24.115	11.611	1.229	3.457	265	2.912	2.743	954	944
Manicoré .....	16.781	8.495	139	2.418	140	3.646	717	571	655
Novo Aripuanã .....	4.912	2.549	123	590	8	766	269	39	568
<b>AMAZONAS .....</b>	<b>4.355.961</b>	<b>1.122.958</b>	<b>1.663.362</b>	<b>787.780</b>	<b>29.117</b>	<b>381.395</b>	<b>105.112</b>	<b>173.764</b>	<b>92.473</b>

FONTE: MANAUS ENERGIA/CEAM

**ANUÁRIO ESTATÍSTICO DO AMAZONAS****CAPÍTULO 28 - RECEITA E DESPESA DO ESTADO****Tabela 28.1- Tributos Federais arrecadados no Estado do Amazonas - 2006 - 2008**

TRIBUTOS	ARRECADADAÇÃO (R\$ 1.000,00)		
	2006	2007	2008
Importados.....	219.065	283.446	430.864
Imposto sobre Produtos Industrializados - IPI.....	161.810	284.477	514.800
Imposto de Renda sobre Pessoa Física - IRPF.....	61.941	87.543	116.572
Imposto de Renda sobre Pessoa Jurídica - IRPJ.....	643.638	748.102	956.565
Imposto de Renda Retido na Fonte - IRRF.....	563.468	610.764	787.835
Imposto sobre Operações Financ./ Imposto Territ. Rural - IOF/ITR.....	22.356	24.304	18.445
Imposto Provis. sobre Movimentações Financeiras - IPMF/CPMF.....	1.252	2.130	666
Contribuição Social para o Financiamento da Seguridade - COFINS.....	1.992.342	2.234.281	2.660.598
Programa de Int. Social/Prog. de Apoio ao Serv. Público - PIS/PASEP.....	521.346	545.228	653.453
Contribuição Social sobre o Lucro Líquido - CSLL.....	597.219	662.580	814.995
FUNDAC/Outros.....	97.206	127.803	179.363
<b>TOTAL.....</b>	<b>4.881.643</b>	<b>5.610.658</b>	<b>7.134.156</b>

FONTE: Superintendência Regional da Receita Federal - 2ª RF



## ANUÁRIO ESTATÍSTICO DO AMAZONAS

### CAPÍTULO 28 - RECEITA E DESPESA DO ESTADO

**Tabela 28.2 - Receita arrecadada no Estado do Amazonas - 2006 - 2008**

ESPECIFICAÇÃO	RECEITA ARRECADADA		
	2006	2007	2008
<b>RECEITAS CORRENTES</b> .....	<b>6.137.517</b>	<b>7.036.717</b>	<b>8.567.718</b>
Receita Tributária.....	3.596.389	3.991.536	4.952.961
ICMS.....	3.348.677	3.704.650	4.607.483
Outros.....	247.712	286.886	345.478
Receita de Contribuição.....	468.020	492.207	584.323
Receita Patrimonial.....	39.989	50.429	124.407
Transferências Correntes.....	1.872.245	2.094.767	2.692.532
Outras Receitas Correntes.....	73.280	306.259	87.393
Receita Agropecuária.....	11	1	-
Receita de Serviços.....	78.116	91.178	114.082
Receita Industrial	9.467	10.340	12.020
<b>RECEITA DE CAPITAL</b> .....	<b>169.387</b>	<b>209.200</b>	<b>315.103</b>
Operações de Crédito.....	86.097	131.178	170.631
Transferências de Capital.....	60.723	56.820	116.905
*Outras Receitas de Capital.....	21.459	19.514	25.400
Alienação de Bens Móveis e Imóveis.....	183	1.198	1.773
Amortização de Empréstimos	925	490	394
<b>TOTAL</b> .....	<b>6.306.904</b>	<b>7.245.917</b>	<b>8.882.821</b>

FONTE: SEFAZ - Balanço Geral do Estado

\*Valor bruto, não considerando as deduções da receita para o Fundef

**Tabela 28.3 - Despesa empenhada no Estado do Amazonas - 2006 - 2008**

ESPECIFICAÇÃO	DESPESA EMPENHADA		
	2006	2007	2008
<b>DESPESAS CORRENTES</b> .....	<b>4.796.522</b>	<b>5.483.708</b>	<b>6.492.820</b>
Despesas de Custeio.....	2.373.100	2.626.486	3.088.789
Transferências Correntes.....	2.423.422	2.857.222	3.404.031
<b>DESPESAS DE CAPITAL</b> .....	<b>1.157.941</b>	<b>1.113.376</b>	<b>1.678.147</b>
Investimentos.....	988.628	971.859	1.521.697
Inversões Financeiras.....	34.797	6.088	11.325
Amortização da Dívida.....	134.516	135.429	145.125
<b>RESERVA DE CONTIGÊNCIA</b> .....	<b>5.800</b>	<b>9.371</b>	<b>13.631</b>
<b>TOTAL</b> .....	<b>5.960.263</b>	<b>6.606.455</b>	<b>8.184.598</b>

FONTE: SEFAZ - Balanço Geral do Estado

**ANUÁRIO ESTATÍSTICO DO AMAZONAS****CAPÍTULO 28 - RECEITA E DESPESA DO ESTADO****Tabela 28.4 - Comparativo da receita e despesa no Estado do Amazonas - 2006 - 2008**

ESPECIFICAÇÃO	RECEITA E DESPESA		
	R\$1.000,00		
	2006	2007	2008
<b>RECEITA TOTAL .....</b>	<b>6.306.904</b>	<b>7.245.916</b>	<b>8.882.821</b>
Receita Corrente.....	6.137.517	7.036.716	8.567.719
Receita de Capital.....	169.387	209.200	315.102
<b>DESPESA TOTAL .....</b>	<b>5.748.212</b>	<b>6.304.969</b>	<b>7.784.046</b>
Despesa Corrente.....	4.690.520	5.308.081	6.361.811
Despesa de Capital.....	1.057.692	996.888	1.422.235
<b>DÉFICIT OU SUPERÁVIT .....</b>	<b>558.692</b>	<b>940.947</b>	<b>1.098.775</b>

FONTE: SEFAZ - Balanço Geral do Estado

**Tabela 28.5 - Receita orçada, arrecadada e despesa orçamentária do Estado do Amazonas - 1996 - 2008**

ANOS	RECEITA (R\$1.000,00)	DESPESA (R\$1.000,00)	SUPERÁVIT OU DÉFICIT
	Arrecadada		
1996.....	2.137.564	2.004.911	132.653
1997.....	1.882.823	1.804.625	78.198
1998.....	1.838.693	1.919.481	-80.788
1999.....	2.264.490	2.013.722	250.768
2000.....	2.593.158	2.274.583	318.575
2001.....	3.006.144	3.236.192	-230.048
2002.....	3.659.238	3.705.664	-46.425
2003.....	3.757.293	3.740.743	16.550
2004.....	4.515.371	4.500.551	14.821
2005.....	5.241.634	5.258.372	-16.737
2006.....	5.780.126	5.748.212	31.915
2007.....	6.583.997	6.304.969	279.028
2008.....	7.986.691	7.784.046	202.645

FONTE: SEFAZ - Balanço Geral do Estado

## ANUÁRIO ESTATÍSTICO DO AMAZONAS

## CAPÍTULO 28-RECURSOS MUNICIPAIS

Tabela 28.6 - Transferências de Recursos Federais e Estaduais - 2006

MESORREGIÕES, MICRORREGIÕES E MUNICÍPIOS	TRANSFERÊNCIAS FEDERAIS (R\$1,00)				TRANSFERÊNCIAS ESTADUAIS (R\$ 1,00)		(continua) ARRECADAÇÃO DE ICMS (R\$ 1,00)
	IPI	ROYALTES	FPM	FUNDEF	REPASSE ICMS	REPASSE IPVA	
<b>NORTE AMAZONENSE.....</b>	<b>556.805</b>	<b>878.472</b>	<b>26.201.494</b>	<b>18.472.637</b>	<b>25.369.731</b>	<b>57.045</b>	<b>852.826</b>
<b>RIO NEGRO.....</b>	<b>405.942</b>	<b>640.456</b>	<b>18.197.918</b>	<b>11.718.672</b>	<b>18.495.964</b>	<b>56.158</b>	<b>758.079</b>
Barcelos.....	113.826	179.584	6.401.374	3.181.210	5.186.263	4.818	381.630
Novo Airão.....	80.894	127.627	2.634.551	1.755.564	3.685.795	8.083	13.271
Santa Isabel do Rio Negro.....	88.791	140.086	2.757.922	1.450.763	4.045.589	2.383	36.067
São Gabriel da Cachoeira.....	122.431	193.159	6.404.071	5.331.135	5.578.317	40.874	327.111
<b>JAPURÁ.....</b>	<b>150.863</b>	<b>238.016</b>	<b>8.003.576</b>	<b>6.753.965</b>	<b>6.873.767</b>	<b>887</b>	<b>94.747</b>
Japurá.....	78.814	124.345	3.200.523	1.613.535	3.591.010	323	49.016
Maraã.....	72.049	113.671	4.803.053	5.140.430	3.282.757	564	45.731
<b>SUDOESTE AMAZONENSE.....</b>	<b>1.316.976</b>	<b>2.077.797</b>	<b>76.273.601</b>	<b>56.847.213</b>	<b>60.005.484</b>	<b>84.960</b>	<b>3.677.431</b>
<b>ALTO SOLIMÕES.....</b>	<b>744.324</b>	<b>1.174.322</b>	<b>48.025.828</b>	<b>36.389.101</b>	<b>33.913.715</b>	<b>58.516</b>	<b>1.702.456</b>
Amaturá.....	58.548	92.372	2.401.527	1.189.813	2.667.639	118	14.449
Atalaia do Norte.....	92.407	145.791	3.202.036	1.722.300	4.210.353	1.021	116.543
Benjamin Constant.....	98.100	154.773	5.603.562	7.466.838	4.469.751	5.538	194.552
Fonte Boa.....	75.776	119.552	7.201.883	4.133.970	3.452.591	2.933	52.573
Jutai.....	96.861	152.818	5.603.562	4.378.348	4.413.292	678	39.554
Santo Antônio do Itá.....	76.147	120.137	6.403.067	2.651.429	3.469.490	2.567	193.994
São Paulo de Olivença.....	73.755	116.363	5.603.562	4.721.563	3.360.492	1.287	19.008
Tabatinga.....	109.546	172.830	7.204.580	6.620.864	4.991.233	42.119	1.053.475
Tonantins.....	63.184	99.686	4.802.049	3.503.976	2.878.874	2.255	18.308
<b>JURUÁ.....</b>	<b>572.652</b>	<b>903.475</b>	<b>28.247.773</b>	<b>20.458.112</b>	<b>26.091.769</b>	<b>26.444</b>	<b>1.974.975</b>
Carauari.....	98.063	154.715	5.603.562	3.729.298	4.468.061	12.833	169.597
Eirunepé.....	130.535	205.945	5.603.562	4.997.608	5.947.557	10.141	416.449
Envira.....	73.699	116.275	3.552.402	3.021.144	3.357.957	864	1.325.121
Guajará.....	65.132	102.758	3.884.445	2.117.507	2.967.593	1.232	36.848
Ipixuna.....	67.969	107.235	4.800.748	2.671.007	3.096.870	-	8.399
Itamarati.....	70.769	111.653	2.401.527	1.112.733	3.224.456	-	7.401
Juruá.....	66.485	104.894	2.401.527	2.808.815	3.029.274	1.374	11.160

## ANUÁRIO ESTATÍSTICO DO AMAZONAS

## CAPÍTULO 28-RECURSOS MUNICIPAIS

Tabela 28.6 - Transferências de Recursos Federais e Estaduais - 2006

MESORREGIÕES, MICRORREGIÕES E MUNICÍPIOS	TRANSFERÊNCIAS FEDERAIS (R\$1,00)				TRANSFERÊNCIAS ESTADUAIS (R\$ 1,00)		(continuação) ARRECADÇÃO DE ICMS (R\$ 1,00)
	IPI	ROYALTES	FPM	FUNDEF	REPASSE ICMS	REPASSE IPVA	
<b>CENTRO AMAZONENSE.....</b>	<b>15.608.435</b>	<b>24.625.482</b>	<b>256.421.707</b>	<b>301.738.608</b>	<b>711.168.270</b>	<b>44.926.027</b>	<b>3.337.410.411</b>
<b>TEFÉ.....</b>	<b>309.032</b>	<b>487.560</b>	<b>16.808.381</b>	<b>13.682.301</b>	<b>14.080.442</b>	<b>91.458</b>	<b>1.115.712</b>
Alvarães.....	64.779	102.202	4.000.239	4.779.084	2.951.540	1.019	17.737
Tefé.....	183.869	290.090	9.606.106	5.322.893	8.377.614	89.868	1.090.745
Uarini.....	60.384	95.268	3.202.036	3.580.324	2.751.288	571	7.230
<b>COARI.....</b>	<b>1.621.654</b>	<b>2.558.489</b>	<b>28.580.652</b>	<b>18.265.775</b>	<b>73.887.525</b>	<b>119.308</b>	<b>81.381.446</b>
Anamá.....	59.290	93.542	2.401.527	1.257.693	2.701.436	154	892
Anori.....	65.966	104.075	4.568.082	1.732.650	3.005.616	1.029	102.937
Beruri.....	67.357	106.269	3.202.036	3.015.794	3.068.987	816	15.932
Caapiranga.....	61.015	96.263	2.401.527	1.942.203	2.780.016	726	1.762
Coari.....	1.278.586	2.017.230	11.204.427	8.419.361	58.256.308	113.667	81.238.022
Codajás.....	89.440	141.110	4.803.053	1.898.074	4.075.162	2.916	21.901
<b>MANAUS.....</b>	<b>11.369.259</b>	<b>17.937.321</b>	<b>136.059.325</b>	<b>204.034.451</b>	<b>518.018.396</b>	<b>43.963.379</b>	<b>3.238.779.492</b>
Autazes.....	96.082	151.590	5.603.562	5.462.513	4.377.804	12.624	106.024
Careiro.....	97.288	153.491	5.574.791	5.537.007	4.432.725	18.272	118.521
Careiro da Várzea.....	71.325	112.530	4.701.115	3.473.556	3.249.805	5.718	12.127
Iranduba.....	80.579	127.130	7.202.274	6.184.187	3.671.431	78.195	455.421
Manacapuru.....	249.071	102.085	11.204.818	11.510.101	11.348.435	221.309	1.601.723
Manaquiri.....	64.705	392.960	4.656.100	3.608.286	2.948.160	3.164	2.293
Manaus.....	10.710.209	16.897.535	97.116.665	168.258.801	487.990.035	43.624.097	3.236.483.383
<b>RIO PRETO DA EVA.....</b>	<b>860.696</b>	<b>1.357.923</b>	<b>10.403.918</b>	<b>8.048.273</b>	<b>39.215.955</b>	<b>250.054</b>	<b>6.760.467</b>
Presidente Figueiredo.....	790.038	1.246.446	4.803.053	4.756.758	35.996.568	205.936	6.575.883
Rio Preto da Eva.....	70.658	111.477	5.600.865	3.291.515	3.219.387	44.118	184.584
<b>ITACOATIARA.....</b>	<b>626.501</b>	<b>988.433</b>	<b>23.748.091</b>	<b>22.439.041</b>	<b>28.545.333</b>	<b>298.645</b>	<b>5.618.418</b>
Itacoatiara.....	358.316	565.317	10.406.615	14.650.528	16.325.997	284.067	5.523.017
Itapiranga.....	60.458	95.385	2.401.527	739.335	2.754.668	3.997	9.669
Nova Olinda do Norte.....	78.576	123.970	5.603.562	3.180.171	3.580.177	5.450	52.737
Silves.....	57.436	90.616	2.401.527	1.988.817	2.616.942	2.927	4.341
Urucurituba.....	71.715	113.145	2.934.860	1.880.190	3.267.549	2.204	28.654

## ANUÁRIO ESTATÍSTICO DO AMAZONAS

## CAPÍTULO 28-RECURSOS MUNICIPAIS

Tabela 28.6 - Transferências de Recursos Federais e Estaduais - 2006

MESORREGIÕES, MICRORREGIÕES E MUNICÍPIOS	TRANSFERÊNCIAS FEDERAIS (R\$1,00)				TRANSFERÊNCIAS ESTADUAIS (R\$ 1,00)		(conclusão) ARRECADADAÇÃO DE ICMS (R\$ 1,00)
	IPI	ROYALTES	FPM	FUNDEF	REPASSE ICMS	REPASSE IPVA	
<b>PARINTINS.....</b>	<b>821.293</b>	<b>1.295.756</b>	<b>40.821.340</b>	<b>35.268.767</b>	<b>37.420.619</b>	<b>203.183</b>	<b>3.754.876</b>
Barreirinha.....	74.033	116.802	5.603.562	3.936.658	3.373.166	1.613	31.168
Boa Vista do Ramos.....	60.347	95.210	3.202.036	2.126.386	2.749.598	1.449	20.055
Maués.....	205.936	324.907	8.002.783	12.019.083	9.383.097	37.765	501.756
Nhamundá.....	76.073	120.020	4.002.544	2.767.663	3.466.110	3.140	163.590
Parintins.....	249.813	394.130	12.805.835	11.976.214	11.382.233	152.700	2.927.907
São Sebastião do Uatumã.....	60.588	95.590	2.401.527	482.544	2.760.582	3.168	1.782
Urucará.....	94.503	149.097	4.803.053	1.960.219	4.305.832	3.348	108.618
<b>SUL AMAZONENSE.....</b>	<b>1.062.262</b>	<b>1.675.939</b>	<b>55.506.643</b>	<b>38.302.716</b>	<b>48.399.966</b>	<b>142.566</b>	<b>6.736.232</b>
<b>BOCA DO ACRE.....</b>	<b>193.089</b>	<b>304.636</b>	<b>10.377.844</b>	<b>6.415.162</b>	<b>8.797.703</b>	<b>14.317</b>	<b>2.235.098</b>
Boca do Acre.....	109.190	172.269	5.574.791	3.892.722	4.975.027	13.738	2.075.636
Pauini.....	83.899	132.367	4.803.053	2.522.440	3.822.676	579	159.462
<b>PURUS.....</b>	<b>344.226</b>	<b>543.088</b>	<b>14.787.612</b>	<b>10.336.020</b>	<b>15.683.992</b>	<b>17.955</b>	<b>443.775</b>
Canutama.....	79.225	124.995	3.775.480	1.699.067	3.609.751	587	6.061
Lábrea.....	140.308	221.364	6.211.536	4.877.709	6.392.842	15.530	424.383
Tapauá.....	124.693	196.729	4.800.596	3.759.244	5.681.400	1.838	13.331
<b>MADEIRA.....</b>	<b>524.947</b>	<b>828.215</b>	<b>30.341.187</b>	<b>21.551.534</b>	<b>23.918.271</b>	<b>110.294</b>	<b>4.057.359</b>
Apuí.....	77.482	122.244	4.802.393	1.978.599	3.530.326	21.775	430.555
Borba.....	94.617	149.279	6.404.071	4.446.932	4.311.054	8.439	59.921
Humaitá.....	152.120	240.001	6.974.124	5.145.841	6.931.071	60.067	2.251.732
Manicoré.....	123.543	194.915	7.204.580	7.570.662	5.629.013	13.383	894.651
Novo Aripuanã.....	77.185	121.776	4.956.019	2.409.500	3.516.807	6.630	420.500
<b>AMAZONAS.....</b>	<b>18.544.478</b>	<b>29.257.690</b>	<b>414.403.445</b>	<b>415.361.174</b>	<b>844.943.452</b>	<b>45.210.598</b>	<b>3.348.676.900</b>

FONTE: SEFAZ

## ANUÁRIO ESTATÍSTICO DO AMAZONAS

## CAPÍTULO 28-RECURSOS MUNICIPAIS

Tabela 28.7 - Transferências de Recursos Federais e Estaduais - 2007

MESORREGIÕES, MICRORREGIÕES E MUNICÍPIOS	TRANSFERÊNCIAS FEDERAIS (R\$1,00)				TRANSFERÊNCIAS ESTADUAIS (R\$ 1,00)		(continua) ARRECADAÇÃO DE ICMS
	IPI	ROYALTES	FPM	FUNDEB	REPASSE ICMS	REPASSE IPVA	(R\$ 1,00)
<b>NORTE AMAZONENSE.....</b>	<b>647.625</b>	<b>722.020</b>	<b>30.664.553</b>	<b>25.092.331</b>	<b>27.983.201</b>	<b>97.546</b>	<b>490.443</b>
<b>RIO NEGRO.....</b>	<b>472.155</b>	<b>526.393</b>	<b>21.645.978</b>	<b>15.147.619</b>	<b>20.401.331</b>	<b>93.733</b>	<b>446.397</b>
Barcelos.....	132.392	147.601	7.214.860	3.424.608	5.720.527	10.928	-
Novo Airão.....	94.089	104.897	2.785.114	2.289.228	4.065.489	13.773	20.105
Santa Isabel do Rio Negro.....	103.274	115.137	4.431.144	1.965.172	4.462.347	3.606	64.209
São Gabriel da Cachoeira.....	142.400	158.758	7.214.860	7.468.611	6.152.968	65.426	362.083
<b>JAPURÁ.....</b>	<b>175.470</b>	<b>195.627</b>	<b>9.018.575</b>	<b>9.944.712</b>	<b>7.581.870</b>	<b>3.813</b>	<b>44.046</b>
Japurá.....	91.669	102.200	3.607.430	1.690.251	3.960.939	1.587	18.449
Maraã.....	83.801	93.427	5.411.145	8.254.461	3.620.932	2.226	25.597
<b>SUDOESTE AMAZONENSE.....</b>	<b>1.531.794</b>	<b>1.707.751</b>	<b>86.617.867</b>	<b>66.650.228</b>	<b>66.186.965</b>	<b>165.568</b>	<b>2.382.938</b>
<b>ALTO SOLIMÕES.....</b>	<b>865.735</b>	<b>965.181</b>	<b>55.012.999</b>	<b>44.088.129</b>	<b>37.407.346</b>	<b>114.740</b>	<b>1.661.105</b>
Amaturá.....	68.098	75.921	2.705.573	1.757.977	2.942.446	1.661	11.104
Atalaia do Norte.....	107.480	119.826	3.607.430	1.914.198	4.644.084	1.980	8.297
Benjamin Constant.....	114.102	127.209	6.313.002	9.497.949	4.930.203	9.076	188.509
Fonte Boa.....	88.136	98.260	8.116.717	4.243.681	3.808.261	4.793	52.878
Jutaí.....	112.661	125.602	6.313.002	4.958.263	4.867.928	2.114	38.311
Santo Antônio do Itá.....	88.568	98.741	7.214.860	3.400.944	3.826.900	7.747	139.029
São Paulo de Olivença.....	85.785	95.639	6.313.002	5.855.529	3.706.674	5.065	22.237
Tabatinga.....	127.414	142.050	9.018.268	8.685.055	5.505.406	78.742	1.182.432
Tonantins.....	73.491	81.933	5.411.145	3.774.533	3.175.442	3.562	18.308
<b>JURUÁ.....</b>	<b>666.059</b>	<b>742.570</b>	<b>31.604.868</b>	<b>22.562.099</b>	<b>28.779.620</b>	<b>50.828</b>	<b>721.833</b>
Carauari.....	114.059	127.161	6.313.002	4.098.385	4.928.339	26.534	214.425
Eirunepé.....	151.827	169.267	6.313.002	6.382.230	6.560.246	19.666	303.553
Envira.....	85.720	95.567	4.438.472	2.477.976	3.703.878	1.170	44.088
Guajará.....	75.755	84.457	3.718.101	2.319.444	3.273.301	836	111.667
Ipixuna.....	79.056	88.137	5.411.145	3.084.259	3.415.895	197	18.000
Itamarati.....	82.312	91.768	2.705.573	1.461.661	3.556.625	905	7.425
Juruá.....	77.330	86.213	2.705.573	2.738.144	3.341.336	1.520	22.675

## ANUÁRIO ESTATÍSTICO DO AMAZONAS

## CAPÍTULO 28-RECURSOS MUNICIPAIS

Tabela 28.7 - Transferências de Recursos Federais e Estaduais - 2007

MESORREGIÕES, MICRORREGIÕES E MUNICÍPIOS	TRANSFERÊNCIAS FEDERAIS (R\$1,00)				TRANSFERÊNCIAS ESTADUAIS (R\$ 1,00)		(continuação) ARRECADAÇÃO DE ICMS (R\$ 1,00)
	IPI	ROYALTES	FPM	FUNDEB	REPASSE ICMS	REPASSE IPVA	
	<b>CENTRO AMAZONENSE.....</b>	<b>18.154.391</b>	<b>20.239.808</b>	<b>285.806.689</b>	<b>356.518.393</b>	<b>784.429.461</b>	<b>56.809.746</b>
<b>TEFÉ.....</b>	<b>359.440</b>	<b>400.729</b>	<b>20.742.109</b>	<b>15.776.742</b>	<b>15.530.942</b>	<b>118.224</b>	<b>934.917</b>
Alvarães.....	75.346	84.001	4.509.288	4.493.737	3.255.593	2.835	21.474
Tefé.....	213.860	238.426	11.723.840	7.007.678	9.240.637	112.625	901.725
Uarini.....	70.234	78.302	4.508.981	4.275.327	3.034.713	2.764	11.718
<b>COARI.....</b>	<b>1.886.168</b>	<b>2.102.835</b>	<b>32.510.879</b>	<b>23.949.132</b>	<b>81.499.068</b>	<b>176.701</b>	<b>67.740.064</b>
Anamá.....	68.961	76.883	2.705.573	1.568.595	2.979.726	435	2.129
Anori.....	76.726	85.540	3.652.053	2.171.787	3.315.240	1.583	8.243
Beruri.....	78.344	87.343	4.508.981	3.816.464	3.385.139	2.414	17.288
Caapiranga.....	70.967	79.119	3.607.123	2.494.974	3.066.400	1.059	1.905
Coari.....	1.487.141	1.657.971	12.626.004	11.637.204	64.257.597	166.782	67.663.604
Codajás.....	104.029	115.979	5.411.145	2.260.108	4.494.966	4.428	46.895
<b>MANAUS.....</b>	<b>13.223.745</b>	<b>14.742.773</b>	<b>145.568.677</b>	<b>237.501.242</b>	<b>571.382.201</b>	<b>55.430.081</b>	<b>3.602.325.165</b>
Autazes.....	111.755	124.592	6.313.002	6.872.046	4.828.785	22.114	168.097
Careiro.....	113.157	126.155	6.624.630	5.503.602	4.889.364	29.315	85.535
Careiro da Várzea.....	82.960	92.489	4.526.008	4.059.052	3.584.584	6.537	6.953
Irlanduba.....	93.723	104.489	8.116.717	7.718.367	4.049.645	95.150	512.058
Manacapuru.....	289.698	83.904	12.626.004	13.478.350	12.517.498	326.881	2.785.263
Manaquiri.....	75.259	322.976	5.411.145	3.800.736	3.251.865	4.481	13.481
Manaus.....	12.457.193	13.888.168	101.951.171	196.069.089	538.260.461	54.945.603	3.598.753.778
<b>RIO PRETO DA EVA.....</b>	<b>1.001.087</b>	<b>1.116.084</b>	<b>12.625.697</b>	<b>10.356.508</b>	<b>43.255.797</b>	<b>300.845</b>	<b>9.982.770</b>
Presidente Figueiredo.....	918.904	1.024.460	6.312.695	6.515.276	39.704.764	235.476	9.713.276
Rio Preto da Eva.....	82.183	91.624	6.313.002	3.841.232	3.551.033	65.369	269.494
<b>ITACOATIARA.....</b>	<b>728.693</b>	<b>812.399</b>	<b>28.364.595</b>	<b>27.612.021</b>	<b>31.485.938</b>	<b>423.978</b>	<b>6.789.493</b>
Itacoatiara.....	416.763	464.637	12.625.697	17.483.476	18.007.824	401.862	6.612.057
Itapiranga.....	70.320	78.398	2.705.573	1.148.426	3.038.441	5.251	9.117
Nova Olinda do Norte.....	91.393	101.892	7.214.553	4.499.666	3.948.990	10.413	90.132
Silves.....	66.804	74.478	2.705.573	2.182.372	2.886.527	2.492	54.419
Urucurituba.....	83.413	92.994	3.113.199	2.298.081	3.604.156	3.960	23.768

## ANUÁRIO ESTATÍSTICO DO AMAZONAS

## CAPÍTULO 28-RECURSOS MUNICIPAIS

Tabela 28.7 - Transferências de Recursos Federais e Estaduais - 2007

MESORREGIÕES, MICRORREGIÕES E MUNICÍPIOS	TRANSFERÊNCIAS FEDERAIS (R\$1,00)				TRANSFERÊNCIAS ESTADUAIS (R\$ 1,00)		(conclusão) ARRECADÇÃO DE ICMS
	IPI	ROYALTES	FPM	FUNDEB	REPASSE ICMS	REPASSE IPVA	(R\$ 1,00)
<b>PARINTINS.....</b>	<b>955.258</b>	<b>1.064.988</b>	<b>45.994.732</b>	<b>41.322.748</b>	<b>41.275.514</b>	<b>359.917</b>	<b>5.013.589</b>
Barreirinha.....	86.109	96.000	6.313.002	5.588.606	3.720.654	2.834	431.613
Boa Vista do Ramos.....	70.191	78.253	3.607.430	2.489.411	3.032.849	586	29.925
Maués.....	239.528	267.042	9.018.575	11.834.063	10.349.699	52.099	886.826
Nhamundá.....	88.481	98.645	4.509.288	3.314.517	3.823.172	5.023	127.408
Parintins.....	290.561	323.938	14.429.719	14.982.134	12.554.777	279.471	3.248.269
São Sebastião do Uatumã.....	70.471	78.566	2.705.573	662.779	3.044.964	4.884	26.326
Urucará.....	109.917	122.544	5.411.145	2.451.238	4.749.398	15.020	263.222
<b>SUL AMAZONENSE.....</b>	<b>1.235.531</b>	<b>1.377.459</b>	<b>63.951.435</b>	<b>45.388.207</b>	<b>53.385.902</b>	<b>223.116</b>	<b>8.944.308</b>
<b>BOCA DO ACRE.....</b>	<b>224.584</b>	<b>250.382</b>	<b>11.590.514</b>	<b>7.459.156</b>	<b>9.704.001</b>	<b>18.469</b>	<b>2.968.898</b>
Boca do Acre.....	127.000	141.589	6.179.369	4.685.531	5.487.531	17.444	2.739.522
Pauni.....	97.584	108.793	5.411.145	2.773.625	4.216.470	1.025	229.376
<b>PURUS.....</b>	<b>400.374</b>	<b>446.365</b>	<b>18.105.380</b>	<b>12.169.700</b>	<b>17.299.683</b>	<b>39.010</b>	<b>523.206</b>
Canutama.....	92.148	102.733	4.509.288	1.921.739	3.981.610	1.447	25.907
Lábrea.....	163.194	181.940	8.287.053	6.246.162	7.051.403	33.284	435.391
Tapauá.....	145.032	161.692	5.309.039	4.001.799	6.266.671	4.279	61.908
<b>MADEIRA.....</b>	<b>610.573</b>	<b>680.712</b>	<b>34.255.541</b>	<b>25.759.351</b>	<b>26.382.218</b>	<b>165.637</b>	<b>5.452.204</b>
Apuí.....	90.120	100.473	5.411.145	2.231.984	3.894.003	37.387	891.854
Borba.....	110.050	122.692	7.214.860	5.929.699	4.755.158	12.969	81.584
Humaitá.....	176.933	197.258	8.116.717	6.117.845	7.645.077	86.859	2.465.710
Manicoré.....	143.695	160.201	8.116.717	8.621.779	6.208.888	17.253	1.336.449
Novo Aripuanã.....	89.775	100.088	5.396.102	2.858.044	3.879.092	11.169	676.607
<b>AMAZONAS.....</b>	<b>21.569.341</b>	<b>24.047.038</b>	<b>467.040.544</b>	<b>493.649.159</b>	<b>931.985.530</b>	<b>57.295.976</b>	<b>3.704.603.687</b>

FONTE: TESOURO NACIONAL

NOTA: O FUNDEB( Fundo de manutenção e desenvolvimento da educação básica e de valorização do Magistério), proposto como substituto do FUNDEF (restrito ao ensino fundamental) . O FUNDEB vai além do ensino fundamental, para abranger todos os níveis de ensino da educação básica (educação infantil, ensino fundamental e ensino médio)



## ANUÁRIO ESTATÍSTICO DO AMAZONAS

## CAPÍTULO 28-RECURSOS MUNICIPAIS

Tabela 28.8 - Transferências de Recursos Federais e Estaduais - 2008

MESORREGIÕES, MICRORREGIÕES E MUNICÍPIOS	TRANSFERÊNCIAS FEDERAIS (R\$1,00)				TRANSFERÊNCIAS ESTADUAIS (R\$ 1,00)		(continua) ARRECADAÇÃO DE ICMS (R\$ 1,00)
	IPI	ROYALTES	FPM	FUNDEB	REPASSE ICMS	REPASSE IPVA	
	<b>NORTE AMAZONENSE.....</b>	<b>409.750</b>	<b>939.553</b>	<b>40.482.185</b>	<b>27.558.788</b>	<b>34.853.387</b>	<b>151.621</b>
<b>RIO NEGRO.....</b>	<b>298.731</b>	<b>684.987</b>	<b>30.249.440</b>	<b>18.550.888</b>	<b>25.410.084</b>	<b>147.868</b>	<b>839.304</b>
Barcelos.....	83.764	192.070	8.646.977	3.440.975	7.124.980	11.499	292.949
Novo Airão.....	59.530	136.501	5.684.859	2.366.594	5.063.611	45.535	66.737
Santa Isabel do Rio Negro.....	65.341	149.826	5.684.859	2.443.030	5.557.902	4.670	41.087
São Gabriel da Cachoeira.....	90.096	206.590	10.232.745	10.300.289	7.663.590	86.164	438.531
<b>JAPURÁ.....</b>	<b>111.019</b>	<b>254.566</b>	<b>10.232.745</b>	<b>9.007.900</b>	<b>9.443.303</b>	<b>3.753</b>	<b>238.930</b>
Japurá.....	57.999	132.991	3.410.915	1.747.168	4.933.393	1.793	141.791
Maraã.....	53.020	121.575	6.821.830	7.260.732	4.509.910	1.960	97.138
<b>SUDOESTE AMAZONENSE.....</b>	<b>969.158</b>	<b>2.222.273</b>	<b>107.638.927</b>	<b>74.823.335</b>	<b>82.436.598</b>	<b>259.264</b>	<b>2.562.052</b>
<b>ALTO SOLIMÕES.....</b>	<b>547.746</b>	<b>1.255.978</b>	<b>66.707.945</b>	<b>49.808.402</b>	<b>46.591.262</b>	<b>176.228</b>	<b>1.820.009</b>
Amaturá.....	43.086	98.795	3.410.915	2.039.154	3.664.849	3.669	2.692
Atalaia do Norte.....	68.002	155.928	5.684.859	3.397.354	5.784.258	4.394	10.185
Benjamin Constant.....	72.192	165.535	7.958.802	10.628.075	6.140.623	15.818	246.391
Fonte Boa.....	55.763	127.865	7.585.417	4.901.222	4.743.231	14.705	78.247
Jutai.....	71.280	163.444	6.821.830	5.127.674	6.063.058	5.937	37.244
Santo Antônio do Itá.....	56.036	128.491	7.958.802	3.829.355	4.766.447	8.205	192.829
São Paulo de Olivença.....	54.276	124.454	9.095.773	6.184.527	4.616.704	6.779	39.602
Tabatinga.....	80.614	184.848	11.369.717	10.490.371	6.857.044	112.397	1.186.989
Tonantins.....	46.497	106.618	6.821.830	3.210.670	3.955.049	4.324	25.829
<b>JURUÁ.....</b>	<b>421.412</b>	<b>966.295</b>	<b>40.930.982</b>	<b>25.014.933</b>	<b>35.845.335</b>	<b>83.036</b>	<b>742.043</b>
Carauari.....	72.164	165.472	7.958.802	4.485.783	6.138.301	28.669	200.232
Eirunepé.....	96.060	220.265	7.958.802	6.992.283	8.170.859	41.148	323.358
Envira.....	54.235	124.360	5.684.859	2.941.275	4.613.221	6.868	55.286
Guajará.....	47.930	109.903	5.684.859	2.313.102	4.076.933	140	104.346
Ipixuna.....	50.018	114.691	6.821.830	3.380.801	4.254.535	763	28.481
Itamarati.....	52.079	119.416	3.410.915	1.840.946	4.429.815	1.005	11.471
Juruá.....	48.926	112.188	3.410.915	3.060.743	4.161.671	4.443	18.870

## ANUÁRIO ESTATÍSTICO DO AMAZONAS

## CAPÍTULO 28-RECURSOS MUNICIPAIS

Tabela 28.8 - Transferências de Recursos Federais e Estaduais - 2008

MESORREGIÕES, MICRORREGIÕES E MUNICÍPIOS	TRANSFERÊNCIAS FEDERAIS (R\$1,00)				TRANSFERÊNCIAS ESTADUAIS (R\$ 1,00)		(continuação) ARRECADAÇÃO DE
	IPI	ROYALTES	FPM	FUNDEB	REPASSE ICMS	REPASSE IPVA	ICMS
							(R\$ 1,00)
<b>CENTRO AMAZONENSE.....</b>	<b>11.486.207</b>	<b>26.337.729</b>	<b>395.457.470</b>	<b>417.149.471</b>	<b>977.015.576</b>	<b>66.499.440</b>	<b>4.592.723.257</b>
<b>TEFÉ.....</b>	<b>227.416</b>	<b>521.461</b>	<b>21.602.462</b>	<b>17.514.529</b>	<b>19.343.961</b>	<b>176.281</b>	<b>1.299.594</b>
Alvarães.....	47.671	109.309	4.547.887	4.183.408	4.054.877	7.903	36.395
Tefé.....	135.308	310.260	13.643.660	9.079.863	11.509.315	165.529	1.230.376
Uarini.....	44.437	101.892	3.410.915	4.251.258	3.779.768	2.849	32.823
<b>COARI.....</b>	<b>1.140.906</b>	<b>2.660.542</b>	<b>38.657.039</b>	<b>27.183.803</b>	<b>96.813.687</b>	<b>262.212</b>	<b>63.947.230</b>
Anamá.....	43.631	100.046	3.410.915	1.804.988	3.711.281	2.395	10.395
Anori.....	48.544	111.311	5.684.859	2.384.330	4.129.168	4.626	27.825
Beruri.....	49.568	113.658	5.684.859	5.021.413	4.216.228	4.731	41.329
Caapiranga.....	44.901	102.956	4.547.887	2.887.985	3.819.235	1.884	5.566
Coari.....	888.443	2.081.650	13.643.660	12.584.498	75.339.244	237.780	63.797.568
Codajás.....	65.819	150.921	5.684.859	2.500.589	5.598.530	10.796	64.548
<b>MANAUS.....</b>	<b>8.419.073</b>	<b>19.260.372</b>	<b>223.774.744</b>	<b>280.257.980</b>	<b>716.357.160</b>	<b>64.842.959</b>	<b>4.507.142.240</b>
Autazes.....	70.707	162.130	7.958.802	7.182.515	6.014.305	22.389	96.599
Careiro.....	71.594	164.164	9.095.773	6.584.812	6.089.757	36.903	86.791
Careiro da Várzea.....	52.488	120.355	6.821.830	4.293.250	4.464.639	10.823	11.315
Irlanduba.....	59.298	135.969	9.095.773	9.276.763	5.043.878	108.797	706.293
Manacapuru.....	183.291	420.283	15.917.603	15.304.530	15.590.682	415.272	1.869.452
Manaquiri.....	47.616	109.184	6.821.830	4.479.915	4.050.234	6.473	12.593
Manaus.....	7.934.079	18.148.287	168.063.133	233.136.195	675.103.665	64.242.302	4.504.359.197
<b>RIO PRETO DA EVA.....</b>	<b>633.384</b>	<b>1.452.341</b>	<b>15.917.604</b>	<b>11.823.408</b>	<b>53.875.574</b>	<b>366.818</b>	<b>8.900.590</b>
Presidente Figueiredo.....	581.387	1.333.113	7.958.802	7.356.149	49.452.724	273.507	8.381.473
Rio Preto da Eva.....	51.997	119.228	7.958.802	4.467.259	4.422.850	93.311	519.116
<b>ITACOATIARA.....</b>	<b>461.041</b>	<b>1.057.161</b>	<b>37.520.065</b>	<b>31.744.136</b>	<b>39.216.085</b>	<b>498.213</b>	<b>5.993.188</b>
Itacoatiara.....	263.684	604.624	15.917.603	19.875.068	22.428.945	462.107	5.851.159
Itapiranga.....	44.491	102.018	3.410.915	1.262.201	3.784.411	7.500	13.433
Nova Olinda do Norte.....	57.824	132.590	7.958.802	5.922.362	4.918.511	13.912	91.312
Silves.....	42.267	96.917	3.410.915	2.505.868	3.595.201	8.903	10.840
Urucurituba.....	52.775	121.012	6.821.830	2.178.637	4.489.016	5.791	26.445

## ANUÁRIO ESTATÍSTICO DO AMAZONAS

## CAPÍTULO 28-RECURSOS MUNICIPAIS

Tabela 28.8 - Transferências de Recursos Federais e Estaduais - 2008

MESORREGIÕES, MICRORREGIÕES E MUNICÍPIOS	TRANSFERÊNCIAS FEDERAIS (R\$1,00)				TRANSFERÊNCIAS ESTADUAIS (R\$ 1,00)		(conclusão) ARRECADAÇÃO DE ICMS (R\$ 1,00)
	IPI	ROYALTES	FPM	FUNDEB	REPASSE ICMS	REPASSE IPVA	
	<b>PARINTINS.....</b>	<b>604.387</b>	<b>1.385.852</b>	<b>57.985.556</b>	<b>48.625.615</b>	<b>51.409.110</b>	<b>352.957</b>
Barreirinha.....	54.481	124.923	7.958.802	6.058.038	4.634.116	3.352	74.114
Boa Vista do Ramos.....	44.409	101.830	4.547.887	2.593.722	3.777.447	2.417	22.992
Maués.....	151.548	347.498	11.369.717	14.025.088	12.890.665	45.351	881.475
Nhamundá.....	55.982	128.366	6.821.830	3.725.154	4.761.804	7.067	122.359
Parintins.....	183.836	421.534	18.191.546	18.699.191	15.637.114	267.298	3.830.525
São Sebastião do Uatumã.....	44.587	102.237	3.410.915	951.306	3.792.537	3.017	349.425
Urucará.....	69.544	159.464	5.684.859	2.573.116	5.915.428	24.455	159.526
<b>SUL AMAZONENSE.....</b>	<b>781.718</b>	<b>1.792.467</b>	<b>79.588.017</b>	<b>51.931.248</b>	<b>66.492.732</b>	<b>295.936</b>	<b>11.119.355</b>
<b>BOCA DO ACRE.....</b>	<b>142.094</b>	<b>325.818</b>	<b>14.780.632</b>	<b>8.349.574</b>	<b>12.086.441</b>	<b>26.662</b>	<b>2.799.942</b>
Boca do Acre.....	80.353	184.247	7.958.802	5.235.748	6.834.780	24.429	2.568.083
Pauini.....	61.741	141.571	6.821.830	3.113.826	5.251.660	2.233	231.859
<b>PURUS.....</b>	<b>253.315</b>	<b>580.848</b>	<b>20.465.490</b>	<b>13.824.504</b>	<b>21.546.947</b>	<b>41.970</b>	<b>554.488</b>
Canutama.....	58.302	133.685	4.547.887	2.147.155	4.959.139	1.767	17.483
Lábrea.....	103.252	236.755	9.095.773	6.921.372	8.782.600	34.861	431.651
Tapauá.....	91.761	210.408	6.821.830	4.755.977	7.805.208	5.342	105.354
<b>MADEIRA.....</b>	<b>386.309</b>	<b>885.801</b>	<b>44.341.895</b>	<b>29.757.170</b>	<b>32.859.344</b>	<b>227.304</b>	<b>7.764.926</b>
Apuí.....	57.019	130.744	6.821.830	2.627.885	4.850.024	48.361	925.007
Borba.....	69.629	159.658	9.095.773	6.678.995	5.922.602	11.733	134.045
Humaitá.....	111.945	256.688	10.232.745	7.550.346	9.522.028	119.451	4.029.047
Manicoré.....	90.915	208.468	11.369.717	9.714.862	7.733.238	35.655	1.987.439
Novo Aripuanã.....	56.801	130.243	6.821.830	3.185.082	4.831.451	12.104	689.388
<b>AMAZONAS.....</b>	<b>13.646.833</b>	<b>31.292.022</b>	<b>623.166.599</b>	<b>571.462.842</b>	<b>1.160.798.292</b>	<b>67.206.261</b>	<b>4.607.482.899</b>

FONTE: SEFAZ/TESOURO NACIONAL

NOTA: O FUNDEB( Fundo de manutenção e desenvolvimento da educação básica e de valorização do Magistério), proposto como substituto do FUNDEF (restrito ao ensino fundamental) . O FUNDEB vai além do ensino fundamental, para abranger todos os níveis de ensino da educação básica (educação infantil, ensino fundamental e ensino médio)

A partir de 2007, dos valores do FPM, já estão descontados da parcela destinada ao FUNDEB.

## ANUÁRIO ESTATÍSTICO DO AMAZONAS

## CAPÍTULO 28-RECURSOS MUNICIPAIS

Tabela 28.9 - Receita Tributária Estadual - 2004 - 2008

(continua)

MESORREGIÕES, MICRORREGIÕES E MUNICÍPIOS	RECEITA TRIBUTÁRIA ESTADUAL (R\$ 1,00)				
	2004	2005	2006	2007	2008
<b>NORTE AMAZONENSE.....</b>	<b>372.279</b>	<b>840.603</b>	<b>971.379</b>	<b>1.105.824</b>	<b>1.365.259</b>
<b>RIO NEGRO.....</b>	<b>366.386</b>	<b>815.216</b>	<b>874.271</b>	<b>1.053.619</b>	<b>1.118.522</b>
Barcelos.....	155.815	354.466	392.703	450.580	315.996
Novo Airão.....	17.461	18.386	30.293	46.883	156.499
Santa Izabel do Rio Negro.....	20.593	47.568	39.348	71.615	50.137
São Gabriel da Cachoeira.....	172.517	394.796	411.927	484.541	595.890
<b>JAPURÁ.....</b>	<b>5.893</b>	<b>25.387</b>	<b>97.108</b>	<b>52.205</b>	<b>246.737</b>
Japurá.....	1.373	15.708	49.515	21.503	145.722
Maraá.....	4.520	9.679	47.593	30.702	101.015
<b>SUDOESTE AMAZONENSE.....</b>	<b>1.016.456</b>	<b>2.425.210</b>	<b>2.674.473</b>	<b>2.711.030</b>	<b>3.048.599</b>
<b>ALTO SOLIMÕES.....</b>	<b>775.053</b>	<b>1.743.507</b>	<b>1.879.914</b>	<b>1.884.433</b>	<b>2.148.549</b>
Amaturá.....	4.572	5.862	14.849	15.002	9.248
Atalaia do Norte.....	13.269	20.770	119.194	12.003	18.146
Benjamin Constant.....	71.682	171.170	207.081	207.003	275.484
Fonte Boa.....	43.471	69.919	63.755	64.608	103.769
Jutaí.....	15.668	44.363	41.475	43.590	48.343
Santo Antônio do Itá.....	58.658	148.247	199.485	151.788	207.334
São Paulo de Olivença.....	19.717	36.805	25.613	30.289	52.109
Tabatinga.....	537.020	1.227.442	1.185.562	1.335.787	1.400.204
Tonantins.....	10.996	18.929	22.900	24.363	33.912
<b>JURUÁ.....</b>	<b>241.403</b>	<b>681.703</b>	<b>794.559</b>	<b>826.597</b>	<b>900.050</b>
Carauari.....	69.273	219.244	242.363	263.987	258.955
Eirunepé.....	151.734	401.673	444.891	343.441	397.315
Envira.....	11.016	38.966	37.221	48.528	68.174
Guajará.....	2.226	1.976	38.876	116.369	104.853
Ipixuna.....	1.560	7.442	8.434	18.448	30.542
Itamarati.....	4.174	10.519	7.449	9.536	13.458
Juruá.....	1.420	1.883	15.325	26.288	26.753
<b>CENTRO AMAZONENSE.....</b>	<b>1.680.542.647</b>	<b>3.191.598.269</b>	<b>3.585.622.019</b>	<b>3.978.236.620</b>	<b>4.851.637.343</b>
<b>TEFÉ.....</b>	<b>502.182</b>	<b>1.389.529</b>	<b>1.350.046</b>	<b>1.178.958</b>	<b>1.615.655</b>
Alvarães.....	11.043	21.496	20.754	34.584	49.330
Tefé.....	485.037	1.363.595	1.320.855	1.127.262	1.527.908
Uarini.....	6.102	4.438	8.437	17.112	38.417
<b>COARI.....</b>	<b>46.185.497</b>	<b>105.937.948</b>	<b>81.664.234</b>	<b>68.090.073</b>	<b>64.440.452</b>
Anamá.....	186	570	1.251	9.623	15.668
Anori.....	92.159	93.906	108.752	11.245	37.134
Beruri.....	6.367	7.423	17.639	26.900	50.564
Caapiranga.....	1.504	2.157	2.784	4.286	9.321
Coari.....	46.035.866	105.805.790	81.506.489	67.982.342	64.242.508
Codajás.....	49.415	28.102	27.319	55.677	85.257

**ANUÁRIO ESTATÍSTICO DO AMAZONAS**

**CAPÍTULO 28-RECURSOS MUNICIPAIS**

**Tabela 28.9 - Receita Tributária Estadual - 2004 - 2008**

(conclusão)

MESORREGIÕES, MICRORREGIÕES E MUNICÍPIOS	RECEITA TRIBUTÁRIA ESTADUAL (R\$ 1,00)				
	2004	2005	2006	2006	2008
<b>MANAUS.....</b>	<b>1.624.834.425</b>	<b>3.070.313.218</b>	<b>3.484.776.141</b>	<b>3.885.420.810</b>	<b>4.761.902.597</b>
Autazes.....	41.341	140.297	136.162	209.761	137.749
Careiro.....	36.511	64.044	165.418	139.578	154.169
Careiro da Várzea.....	20.550	18.868	26.431	19.674	33.074
Irاندuba.....	260.228	534.239	631.670	708.789	950.892
Manacapuru.....	1.036.269	1.633.815	2.068.732	3.449.568	943.509
Manaquiri.....	3.138	6.016	10.805	23.081	25.237
Manaus.....	1.623.436.388	3.067.915.939	3.481.736.923	3.880.870.359	4.759.657.967
<b>RIO PRETO DA EVA.....</b>	<b>3.903.503</b>	<b>5.076.974</b>	<b>7.314.351</b>	<b>10.627.251</b>	<b>9.648.825</b>
Presidente Figueiredo.....	3.785.489	4.854.203	7.036.543	10.207.503	8.943.703
Rio Preto da Eva.....	118.014	222.771	277.808	419.748	705.122
<b>ITACOATIARA.....</b>	<b>2.947.667</b>	<b>4.563.436</b>	<b>6.283.101</b>	<b>7.606.097</b>	<b>7.902.105</b>
Itacoatiara.....	2.880.066	4.423.557	6.157.302	7.383.492	7.674.356
Itapiranga.....	6.772	7.237	16.557	19.575	45.509
Nova Olinda do Norte.....	35.257	60.933	65.635	110.261	117.989
Silves.....	9.566	11.171	10.070	62.252	27.093
Urucurituba.....	16.006	60.538	33.537	30.517	37.158
<b>PARINTINS.....</b>	<b>2.169.373</b>	<b>4.317.164</b>	<b>4.234.146</b>	<b>5.313.431</b>	<b>6.127.709</b>
Barreirinha.....	18.226	32.364	34.724	51.301	80.522
Boa Vista do Ramos.....	9.080	23.290	24.216	31.429	27.470
Maués.....	430.862	594.080	588.968	990.389	973.121
Nhamundá.....	80.138	626.291	178.028	140.119	139.859
Parintins.....	1.579.663	2.951.246	3.285.079	3.772.441	4.342.186
São Sebastião do Uatumã.....	1.298	2.358	7.042	34.345	355.635
Urucará.....	50.106	87.535	116.089	293.407	208.916
<b>SUL AMAZONENSE.....</b>	<b>4.237.879</b>	<b>10.447.335</b>	<b>7.120.967</b>	<b>9.482.502</b>	<b>11.809.725</b>
<b>BOCA DO ACRE.....</b>	<b>1.970.954</b>	<b>4.957.191</b>	<b>2.292.330</b>	<b>3.036.430</b>	<b>2.907.234</b>
Boca do Acre.....	1.907.940	4.796.586	2.130.494	2.802.652	2.668.013
Pauini.....	63.014	160.605	161.836	233.778	239.221
<b>PURUS.....</b>	<b>222.322</b>	<b>481.312</b>	<b>493.596</b>	<b>600.262</b>	<b>635.760</b>
Canutama.....	17.868	10.882	7.163	30.885	21.004
Lábrea.....	171.278	410.715	467.907	499.562	496.538
Tapaua.....	33.176	59.715	18.526	69.815	118.218
<b>MADEIRA.....</b>	<b>2.044.603</b>	<b>5.008.832</b>	<b>4.335.041</b>	<b>5.845.810</b>	<b>8.266.731</b>
Apuí.....	308.877	473.892	476.422	964.918	1.039.421
Borba.....	36.739	71.004	73.700	105.527	158.392
Humaitá.....	1.042.642	3.227.604	2.424.743	2.698.296	4.289.998
Manicoré.....	544.987	1.013.582	927.071	1.378.072	2.062.020
Novo Aripuanã.....	111.358	222.750	433.105	698.997	716.900
<b>AMAZONAS.....</b>	<b>1.686.169.261</b>	<b>3.205.311.417</b>	<b>3.596.388.838</b>	<b>3.991.535.976</b>	<b>4.867.860.926</b>

FONTE: SEFAZ

NOTA: Dados referentes até agosto de 2004.

# ANUÁRIO ESTATÍSTICO DO AMAZONAS

## CAPÍTULO 28 - RECURSOS MUNICIPAIS

Tabela 28.10 - Valor Arrecadado pela Previdência Social, segundo os municípios do Estado do Amazonas - 2000 - 2008

Valores em R\$ continua

CÓDIGO IBGE	MUNICÍPIO	VALOR ARRECADADO								
		2000	2001	2002	2003	2004	2005	2006	2007	2008
1300029	Alvarães	-	-	-	-	-	-	-	-	-
1300060	Amaturá	-	-	-	-	-	-	-	-	-
1300086	Anamá	-	-	-	-	-	-	-	-	-
1300102	Anori	-	-	-	-	-	-	-	-	-
1300144	Apuí	-	-	25.798	145.804	116.483	600.213	1.001.797	957.895	1.429.353
1300201	Atalaia do Norte	-	-	-	-	-	-	-	-	-
1300300	Autazes	-	-	-	-	-	-	-	64.274	78.406
1300409	Barcelos	-	-	42.565	129.992	85.761	216.124	152.957	128.399	96.105
1300508	Barreirinha	-	-	18.959	75.112	81.569	59.112	50.779	426.387	1.170.177
1300607	Benjamin Constant	-	-	33.883	125.003	143.651	237.180	247.144	259.881	583.318
1300631	Beruri	-	-	-	-	-	-	-	-	-
1300680	Boa Vista do Ramos	-	-	-	-	-	-	-	-	-
1300706	Boca do Acre	356.120	956.616	1.590.747	1.227.878	1.348.598	1.943.869	2.483.481	3.361.742	4.449.427
1300805	Borba	-	-	69.183	99.677	83.000	644.555	1.170.484	1.226.091	2.220.968
1300839	Caapiranga	-	-	-	-	-	-	-	-	-
1300904	Canutama	-	-	21.675	47.291	58.147	38.441	47.190	59.558	83.709
1301001	Carauari	397.484	743.851	856.206	1.111.244	841.031	1.033.074	1.552.759	1.574.069	2.279.245
1301100	Careiro	-	-	203.242	758.125	423.318	398.339	386.479	360.310	316.963
1301159	Careiro da Várzea	-	-	-	-	-	-	-	-	-
1301209	Coari	517.634	1.697.301	1.601.172	1.467.357	1.557.139	2.651.022	5.603.291	22.920.329	25.420.293
1301308	Codajás	137.894	66.514	54.923	13.500	86.147	74.775	82.416	394.301	299.258
1301407	Eirunepé	2.105.456	3.555.968	2.705.327	1.772.935	2.180.957	1.950.370	1.702.833	735.497	2.274.952
1301506	Envira	-	-	-	-	-	-	-	-	-
1301605	Fonte Boa	-	-	2.920	4.929	8.042	19.474	19.540	50.747	86.571
1301654	Guajará	-	-	-	-	-	-	-	-	-
1301704	Humaitá	743.491	1.584.507	2.448.547	2.173.391	2.899.505	5.037.177	4.473.860	4.460.052	6.437.556
1301803	Ipixuna	-	-	-	-	-	-	-	-	-
1301852	Iranduba	-	-	35.263	137.173	415.995	747.815	1.916.842	2.919.948	3.621.430
1301902	Itacoatiara	5.389.261	4.727.152	6.629.292	10.223.853	10.463.824	7.953.852	6.347.600	7.203.549	11.052.564
1301951	Itamarati	-	-	-	-	-	-	-	-	-
1302009	Itapiranga	-	-	-	-	-	-	-	-	-
1302108	Japurá	-	-	-	-	-	-	-	-	-
1302207	Juruá	-	-	-	-	-	-	-	-	-
1302306	Jutaí	-	-	-	-	-	-	-	-	-
1302405	Lábrea	20.723	23.165	214.671	493.693	458.717	386.044	893.504	2.031.556	2.352.400

# ANUÁRIO ESTATÍSTICO DO AMAZONAS

## CAPÍTULO 28 - RECURSOS MUNICIPAIS

Tabela 28.10 - Valor Arrecadado pela Previdência Social, segundo os municípios do Estado do Amazonas - 2000 - 2008

Valores em R\$ conclusão

CÓDIGO IBGE	MUNICÍPIO	VALOR ARRECADADO								
		2000	2001	2002	2003	2004	2005	2006	2007	2008
1302504	Manacapuru	1.026.978	1.964.976	2.234.661	2.416.789	2.293.299	4.063.401	6.689.557	25.358.656	27.708.099
1302553	Manaquiri	0	-	-	-	-	-	-	-	-
1302603	Manaus	376.176.218	421.809.082	517.194.564	648.882.398	801.427.841	958.280.941	1.120.240.797	1.275.879.176	1.535.964.106
1302702	Manicoré	145.598	286.380	295.448	349.217	306.993	431.480	507.643	905.433	232.061
1302801	Maraá	-	-	-	-	-	-	-	-	-
1302900	Maués	796.906	1.080.904	1.427.489	1.160.384	1.589.907	2.256.324	2.152.237	2.496.165	2.721.217
1303007	Nhamundá	-	-	12.596	73.626	140.617	59.373	55.750	83.335	90.580
1303106	Nova Olinda do Norte	-	-	8.249	78.271	124.571	47.643	312.516	218.547	489.138
1303205	Novo Airão	-	-	6.582	13.382	20.187	45.373	39.220	57.713	43.447
1303304	Novo Aripuanã	220.481	382.052	294.774	80.910	112.101	420.414	805.619	1.284.940	2.234.481
1303403	Parintins	2.741.951	3.510.134	4.651.941	5.188.506	6.090.804	8.588.074	7.863.300	9.580.995	8.993.582
1303502	Pauini	-	-	0	0	0	0	0	0	0
1303536	Presidente Figueiredo	-	-	135.939	1.761.817	3.078.514	6.073.999	12.069.932	7.533.297	8.643.393
1303569	Rio Preto da Eva	-	-	22.944	147.245	300.221	356.973	1.721.182	1.498.400	2.065.427
1303601	Santa Isabel do Rio Negro	-	-	-	-	-	-	-	-	-
1303700	Santo Antônio do Itá	-	-	-	-	-	-	-	-	40.238
1303809	São Gabriel da Cachoeira	8.508.375	9.822.729	4.884.765	2.804.619	3.152.743	3.759.180	4.200.336	5.706.290	5.442.379
1303908	São Paulo de Olivença	-	-	39.484	73.516	73.283	37.146	24.509	140.121	202.330
1303957	São Sebastião do Uatumã	-	-	-	-	-	-	-	-	-
1304005	Silves	-	-	-	-	-	-	-	-	-
1304062	Tabatinga	1.576.615	2.280.630	2.290.666	3.288.026	3.738.096	4.672.506	4.702.005	4.148.077	6.072.831
1304104	Tapauá	-	-	-	-	-	-	-	-	-
1304203	Tefé	1.657.769	2.027.338	3.075.923	3.711.732	3.666.883	5.074.404	5.204.178	5.639.620	7.773.786
1304237	Tonantins	-	-	-	-	-	-	-	-	-
1304260	Uarini	-	-	-	-	-	-	-	-	-
1304302	Urucará	198.849	643.586	285.061	217.675	194.556	235.254	362.917	318.392	286.734
1304401	Urucurituba	-	-	-	-	-	-	-	-	-
<b>Total</b>		<b>402.717.803</b>	<b>457.162.885</b>	<b>553.415.459</b>	<b>690.255.070</b>	<b>847.562.500</b>	<b>1.018.393.921</b>	<b>1.195.084.654</b>	<b>1.389.983.742</b>	<b>1.673.256.524</b>

Fonte: SINTESE/DATAPREV

Nota: O valor arrecadado compreende os recolhimentos provenientes de todas as receitas incluídas na guia de recolhimento da Previdência Social - GPS. Abrange receitas de contribuições sociais (empresas, entidades equiparadas e contribuintes em geral, débitos e parcelamentos administrativos e judiciais, receitas patrimoniais, devolução de benefícios, reclamatórias trabalhistas e outros. Corresponde à rubrica 11 da GPS, ou seja, inclui as contribuições relativas a outras entidades (SESC, INCRA, Salário Educação) e os acréscimos legais (atualização monetária, juros e multas). Os dados são por local de pagamento e o mês de referência é o processamento da GPS (mês civil). São computadas todas as GPS, mesmo com erros de fechamento (quando a soma dos valores das rubricas é diferente da rubrica de total).

**ANUÁRIO ESTATÍSTICO DO AMAZONAS**

**CAPÍTULO 29 - CONTAS REGIONAIS**

**Tabela 29.1- Participação das atividades econômicas no valor adicionado bruto, no Estado do Amazonas - 2003 - 2006**

ATIVIDADES ECONÔMICAS	Participação no valor adicionado bruto %			
	2003	2004	2005	2006
1. Agricultura, silvicultura e exploração florestal	4,52	3,30	3,85	3,56
2. Pecuária e pesca	1,52	1,39	1,39	1,44
3. Indústria extrativa mineral	1,96	2,15	2,57	2,78
4. Indústria de transformação	37,67	37,20	35,71	36,81
5. Construção	4,73	5,86	4,98	4,95
6. Produção e distribuição de eletricidade e gás, água, esgoto e limpeza urbana	0,68	1,45	0,99	1,16
7. Comércio e serviços de manutenção e reparação	10,44	9,56	10,50	9,41
8. Serviços de alojamentos e alimentação	1,36	1,56	1,96	1,91
9. Transportes, armazenagem e correio	4,87	5,24	4,89	4,91
10. Serviço de informação	1,97	1,66	2,07	1,78
11. Intermediação financeira, seguros e previdência complementar	1,86	1,62	1,95	2,04
12. Serviços prestados às famílias e associativos	1,33	1,21	1,22	1,24
13. Serviços prestados às empresas	1,92	3,76	2,60	3,08
14. Atividades imobiliárias e aluguel	6,05	5,97	6,42	5,58
15. Administração, saúde e educação públicas	16,85	15,80	16,72	16,96
16. Saúde e educação mercantis	1,51	1,52	1,43	1,71
17. Serviços domésticos]	0,76	0,73	0,74	0,69
<b>TOTAL</b>	<b>100,00</b>	<b>100,00</b>	<b>100,00</b>	<b>100,00</b>

FONTE: IBGE



**ANUÁRIO ESTATÍSTICO DO AMAZONAS****CAPÍTULO 29 - CONTAS REGIONAIS****Tabela 29.2 - Produto interno bruto per capita, do Estado do Amazonas - 1994 - 2006**

R\$ 1,00

ANOS	BRASIL	REGIÃO NORTE	AMAZONAS
1994.....	2.280	1.644	2.579
1995.....	4.160	2.705	4.698
1996.....	1.975	3.188	5.870
1997.....	5.327	3.176	5.496
1998.....	5.518	3.300	5.613
1999.....	5.800	3.416	5.634
2000.....	6.473	3.907	6.668
2001.....	6.954	4.312	7.086
2002.....	8.378	5.050	7.253
2003.....	9.498	5.780	8.100
2004.....	10.692	6.680	9.658
2005.....	11.658	7.241	10.318
2006.....	12.688	7.989	11.829

FONTE: Contas Regionais do Brasil.

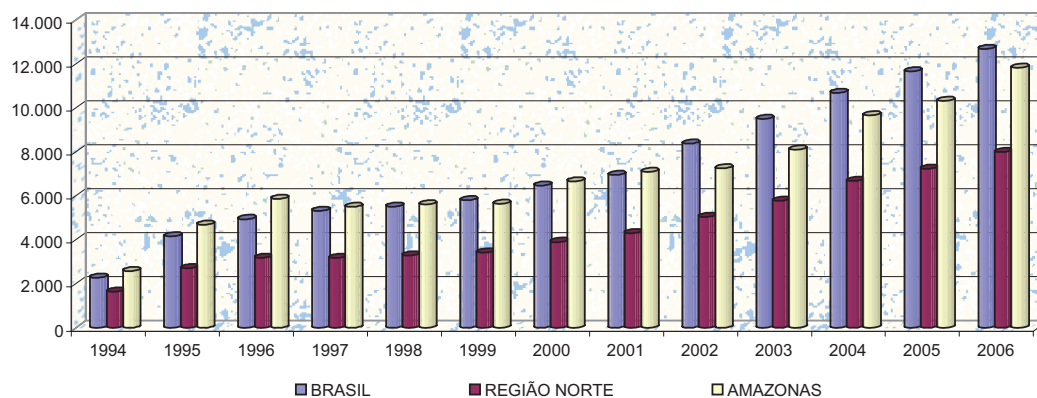

## ANUÁRIO ESTATÍSTICO DO AMAZONAS

### CAPÍTULO 29 - CONTAS REGIONAIS

Tabela 29.3 - Participação dos setores no produto interno bruto a custo de fatores do Estado do Amazonas - 1994 - 2006

R\$ 1.000.000,00

ANOS	PRIMÁRIO	%	SECUNDÁRIO	%	TERCIÁRIO	%	TOTAL	%
1994.....	188	3,44	3.438	62,82	1.847	33,75	5.473	100,00
1995.....	251	2,58	5.781	59,43	3.695	37,99	9.727	100,00
1996.....	212	1,71	7.314	58,90	4.891	39,39	12.417	100,00
1997.....	248	1,97	6.908	55,00	5.403	43,02	12.559	100,00
1998.....	328	2,34	7.987	57,07	5.681	40,59	13.996	100,00
1999.....	381	2,66	8.154	56,93	5.788	40,41	14.323	100,00
2000.....	392	2,26	10.618	61,31	6.309	36,43	17.319	100,00
2001.....	428	2,26	12.513	66,08	5.997	31,67	18.937	100,00
2002.....	1.311	7,21	8.034	44,21	8.826	48,57	18.171	100,00
2003.....	1.268	6,04	9.450	41,07	10.263	48,92	20.981	100,00
2004.....	1.169	4,69	11.629	46,67	12.120	48,64	24.918	100,00
2005.....	1.459	5,24	12.323	44,26	14.062	50,50	27.844	100,00
2006.....	1.647	4,99	15.076	45,70	16.263	49,30	32.986	100,00

FONTE: IBGE - Contas Regionais do Brasil.

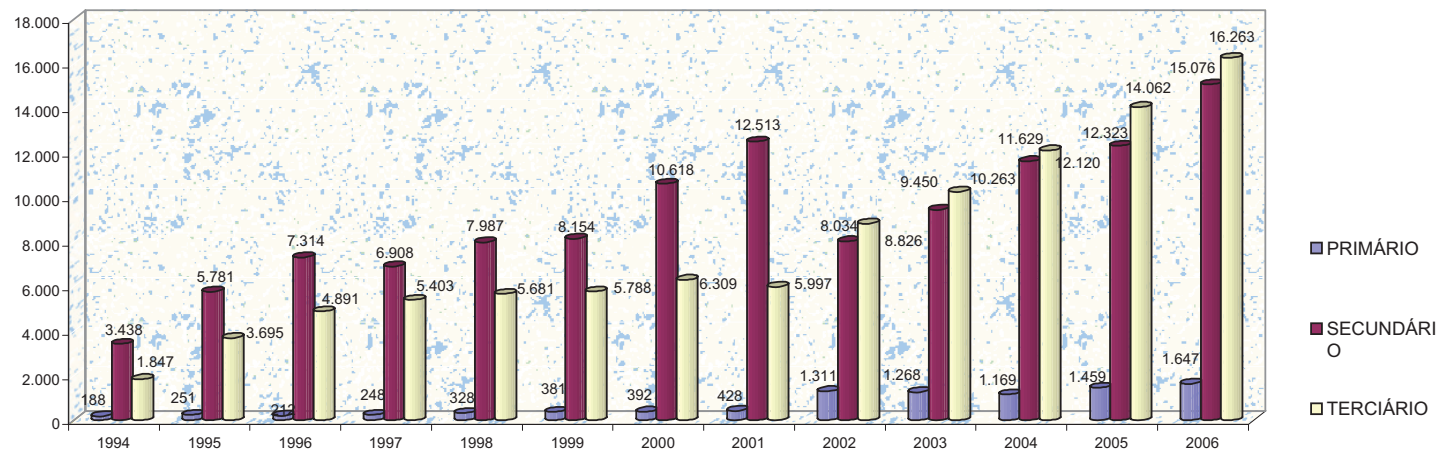

## ANUÁRIO ESTATÍSTICO DO AMAZONAS

### CAPÍTULO 29 - CONTAS REGIONAIS

**Tabela 29.4 - Produto interno bruto a preço de mercado corrente, por unidades da federação, segundo a classificação - 2004**

CLASSIFICAÇÃO	UNIDADES DA FEDERAÇÃO	VALOR (R\$ milhões)	PARTICIPAÇÃO (%)
01°.....	São Paulo	643.487	33,14
02°.....	Rio de Janeiro	222.945	11,48
03°.....	Minas Gerais	177.325	9,13
04°.....	Rio Grande do Sul	137.831	7,10
05°.....	Paraná	122.434	6,31
06°.....	Bahia	79.083	4,07
07°.....	Santa Catarina	77.393	3,99
08°.....	Distrito Federal	70.724	3,64
09°.....	Goiás	48.021	2,47
10°.....	Pernambuco	44.011	2,27
11°.....	Espírito Santo	40.217	2,07
12°.....	Mato Grosso	36.961	1,90
13°.....	Ceará	36.866	1,90
14°.....	Pará	35.563	1,83
<b>15°.....</b>	<b>Amazonas</b>	<b>30.314</b>	<b>1,56</b>
16°.....	Maranhão	21.605	1,11
17°.....	Mato Grosso do Sul	21.105	1,09
18°.....	Rio Grande do Norte	15.580	0,80
19°.....	Paraíba	15.022	0,77
20°.....	Alagoas	12.891	0,66
21°.....	Sergipe	12.167	0,63
22°.....	Rondônia	11.260	0,58
23°.....	Piauí	9.817	0,51
24°.....	Tocantins	8.278	0,43
25°.....	Acre	3.940	0,20
26°.....	Amapá	3.846	0,20
27°.....	Roraima	2.811	0,14
	<b>BRASIL</b>	<b>1.941.498</b>	<b>100,00</b>

FONTE: IBGE - Contas Regionais do Brasil.

**ANUÁRIO ESTATÍSTICO DO AMAZONAS**

**CAPÍTULO 29 - CONTAS REGIONAIS**

**Tabela 29.5 - Produto interno bruto a preço de mercado corrente, por unidades da federação, segundo a classificação - 2005**

CLASSIFICAÇÃO	UNIDADES DA FEDERAÇÃO	VALOR (R\$ milhões)	PARTICIPAÇÃO (%)
01°.....	São Paulo	726.984	33,86
02°.....	Rio de Janeiro	247.018	11,50
03°.....	Minas Gerais	192.639	8,97
04°.....	Rio Grande do Sul	144.218	6,72
05°.....	Paraná	126.677	5,90
06°.....	Bahia	90.919	4,23
07°.....	Santa Catarina	85.316	3,97
08°.....	Distrito Federal	80.527	3,75
09°.....	Goiás	50.534	2,35
10°.....	Pernambuco	49.922	2,32
11°.....	Espírito Santo	47.223	2,20
12°.....	Ceará	40.935	1,91
13°.....	Pará	39.121	1,82
14°.....	Mato Grosso	37.466	1,74
<b>15°.....</b>	<b>Amazonas</b>	<b>33.352</b>	<b>1,55</b>
16°.....	Maranhão	25.335	1,18
17°.....	Mato Grosso do Sul	21.651	1,01
18°.....	Rio Grande do Norte	17.870	0,83
19°.....	Paraíba	16.869	0,79
20°.....	Alagoas	14.139	0,66
21°.....	Sergipe	13.427	0,63
22°.....	Rondônia	12.884	0,60
23°.....	Piauí	11.129	0,52
24°.....	Tocantins	9.061	0,42
25°.....	Acre	4.483	0,21
26°.....	Amapá	4.361	0,20
27°.....	Roraima	3.179	0,15
	<b>BRASIL</b>	<b>2.147.239</b>	<b>100,00</b>

FONTE: IBGE - Contas Regionais do Brasil.

## ANUÁRIO ESTATÍSTICO DO AMAZONAS

### CAPÍTULO 29 - CONTAS REGIONAIS

**Tabela 29.6 - Produto interno bruto a preço de mercado corrente, por unidades da federação, segundo a classificação - 2006**

CLASSIFICAÇÃO	UNIDADES DA FEDERAÇÃO	VALOR (R\$ milhões)	PARTICIPAÇÃO (%)
01°.....	São Paulo	802.552	33,87
02°.....	Rio de Janeiro	275.363	11,62
03°.....	Minas Gerais	214.814	9,06
04°.....	Rio Grande do Sul	156.883	6,62
05°.....	Paraná	136.681	5,77
06°.....	Bahia	96.559	4,07
07°.....	Santa Catarina	93.173	3,93
08°.....	Distrito Federal	89.630	3,78
09°.....	Goiás	57.091	2,41
10°.....	Pernambuco	55.505	2,34
11°.....	Espírito Santo	52.782	2,23
12°.....	Ceará	46.310	1,95
13°.....	Pará	44.376	1,87
14°.....	Mato Grosso	35.284	1,49
<b>15°.....</b>	<b>Amazonas</b>	<b>39.166</b>	<b>1,65</b>
16°.....	Maranhão	28.621	1,21
17°.....	Mato Grosso do Sul	24.355	1,03
18°.....	Rio Grande do Norte	20.557	0,87
19°.....	Paraíba	19.953	0,84
20°.....	Alagoas	15.753	0,66
21°.....	Sergipe	15.126	0,64
22°.....	Rondônia	13.110	0,55
23°.....	Piauí	12.790	0,54
24°.....	Tocantins	9.607	0,41
25°.....	Acre	4.835	0,20
26°.....	Amapá	5.260	0,22
27°.....	Roraima	3.660	0,15
	<b>BRASIL</b>	<b>2.369.796</b>	<b>100,00</b>

FONTE: IBGE - Contas Regionais do Brasil.

# ANUÁRIO ESTATÍSTICO DO AMAZONAS

## CAPÍTULO 29 - CONTAS REGIONAIS

Tabela 29.7 - Produto interno bruto a preço de mercado corrente, segundo as regiões - 2003 - 2006

REGIÕES	2003	2004	2005	2006	%			
					2003	2004	2005	2006
NORTE.....	81.200	96.012	106.442	120.014	4,78	4,95	4,96	5,06
NORDESTE.....	217.037	247.043	280.545	311.175	12,77	12,72	13,07	13,13
SUDESTE.....	947.748	1.083.975	1.213.863	1.345.510	55,75	55,83	56,53	56,78
SUL.....	300.859	337.657	356.211	386.737	17,70	17,39	16,59	16,32
CENTRO OESTE.....	153.104	176.811	190.178	206.361	9,01	9,11	8,86	8,71
<b>BRASIL.....</b>	<b>1.699.948</b>	<b>1.941.498</b>	<b>2.147.239</b>	<b>2.369.797</b>	<b>100,00</b>	<b>100,00</b>	<b>100,00</b>	<b>100,00</b>

FONTE: IBGE - Contas Regionais do Brasil.

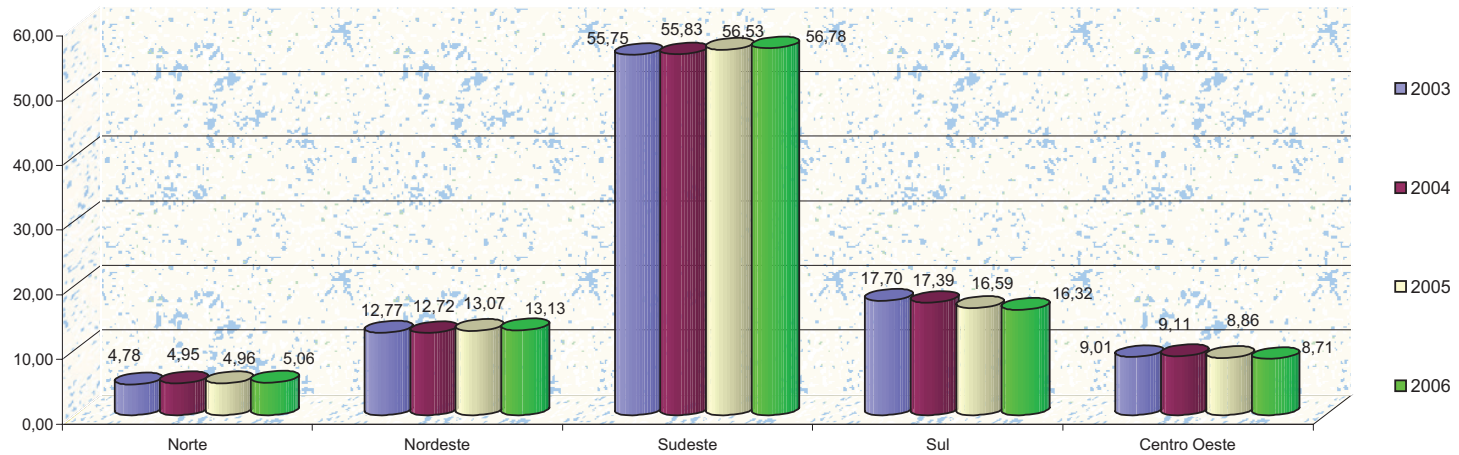

**ANUÁRIO ESTATÍSTICO DO AMAZONAS**

**CAPÍTULO 29 - CONTAS REGIONAIS**

**Tabela 29.7 - Produto interno bruto a preço de mercado corrente, segundo as regiões - 2003 - 2006**

R\$ 1.000.000,00

REGIÕES	2003	2004	2005	2006	%			
					2003	2004	2005	2006
NORTE.....	81.200	96.012	106.442	120.014	4,78	4,95	4,96	5,06
NORDESTE.....	217.037	247.043	280.545	311.175	12,77	12,72	13,07	13,13
SUDESTE.....	947.748	1.083.975	1.213.863	1.345.510	55,75	55,83	56,53	56,78
SUL.....	300.859	337.657	356.211	386.737	17,70	17,39	16,59	16,32
CENTRO OESTE.....	153.104	176.811	190.178	206.361	9,01	9,11	8,86	8,71
<b>BRASIL.....</b>	<b>1.699.948</b>	<b>1.941.498</b>	<b>2.147.239</b>	<b>2.369.797</b>	<b>100,00</b>	<b>100,00</b>	<b>100,00</b>	<b>100,00</b>

FONTE: IBGE - Contas Regionais do Brasil.

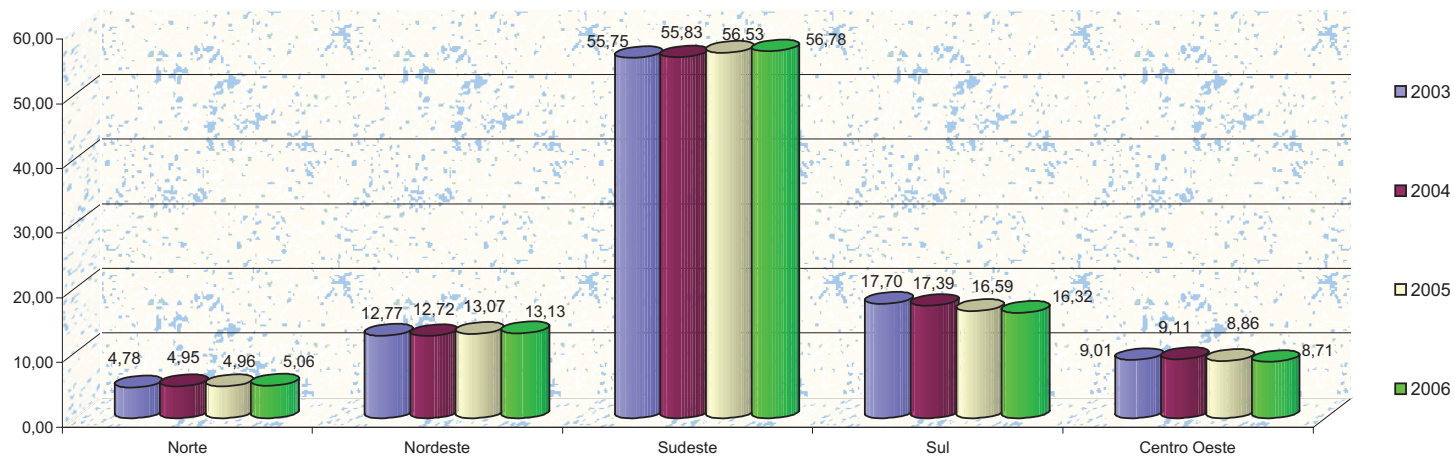







## SEÇÃO V

### SERVIÇOS, COMÉRCIO, TRANSPORTES E COMUNICAÇÕES

CAPÍTULO 30 - Meios de Hospedagem

CAPÍTULO 31 - Abastecimento de Água

CAPÍTULO 32 - Aspectos Gerais das Atividades Comerciais

CAPÍTULO 33 - Comércio Externo

CAPÍTULO 34 - Transportes Terrestres

CAPÍTULO 35 - Transporte Aquático

CAPÍTULO 36 - Transporte Aéreo

CAPÍTULO 37 - Correios, Telégrafos e Telecomunicações

CAPÍTULO 38 - Turismo



## ANUÁRIO ESTATÍSTICO DO AMAZONAS

## CAPÍTULO 30 - MEIOS DE HOSPEDAGEM

Tabela 30.1 - Estabelecimentos, unidades habitacionais e leitos existentes nos meios de hospedagem em Manaus - 2000 - 2004

ESTABELECIMENTOS HOTELIROS	ESTABELECIMENTOS					UNIDADES HABITACIONAIS					LEITOS				
	2000	2001	2002	2003	2004	2000	2001	2002	2003	2004	2000	2001	2002	2003	2004
<b>HOTÉIS.....</b>	84	87	87	87	87	3.185	3.390	3.390	3.390	3.390	6.404	6.741	6.741	6.741	6.741
Registrados.....	20	23	23	23	23	2.020	2.225	2.225	2.225	2.225	4.044	4.381	4.381	4.381	4.381
Não Registrados.....	64	64	64	64	64	1.165	1.165	1.165	1.165	1.165	2.360	2.360	2.360	2.360	2.360
<b>APART HOTÉIS.....</b>	3	3	3	3	3	88	88	88	88	88	177	177	177	177	177
Registrados.....	2	2	2	2	2	88	88	88	88	88	177	177	177	177	177
Não Registrados.....	1	1	1	1	1	...	...	...	...	...	...	...	...	...	...
<b>ALOJAMENTOS DE SELVA.....</b>	16	19	19	19	19	638	654	654	654	654	1.473	1.509	1.509	1.509	1.509
Registrados.....	7	10	10	10	10	386	402	402	402	402	814	850	850	850	850
Não Registrados.....	9	9	9	9	9	252	252	252	252	252	659	659	659	659	659

FONTE: Indicadores de Turismo - Secretaria de Estado da Cultura e Turismo

**ANUÁRIO ESTATÍSTICO DO AMAZONAS**  
**CAPÍTULO 31 - ABASTECIMENTO DE ÁGUA**

**Tabela 31.1 - Número de ligações e extensão da rede, segundo as mesorregiões, microrregiões e municípios**  
**2005 - 2007**

MESORREGIÕES MICRORREGIÕES, E MUNICÍPIOS	NÚMERO DE LIGAÇÕES			EXTENSÃO DA REDE EM METROS		
	2005	2006	2007	2005	2006	2007
<b>SUDOESTE AMAZONENSE.....</b>	17.083	18.449	18.984	229.664	232.700	232.779
ALTO SOLIMÕES.....	8.927	9.978	10.246	123.064	126.100	126.093
Benjamin Constant.....	2.922	3.220	3.320	26.700	26.700	26.700
São Paulo de Olivença.....	1.564	1.816	1.839	23.000	23.000	23.029
Tabatinga.....	4.441	4.942	5.087	73.364	76.400	76.364
JURUÁ.....	8.156	8.471	8.738	106.600	106.600	106.686
Carauari.....	3.629	3.485	3.545	42.600	42.600	42.586
Eirunepé.....	3.211	3.468	3.619	45.200	45.200	45.319
Itamarati.....	510	650	663	8.300	8.300	8.272
Juruá.....	806	868	911	10.500	10.500	10.509
<b>CENTRO AMAZONENSE.....</b>	338.078	406.935	408.905	96.069	115.499	115.635
TEFÉ.....	537	847	883	12.235	13.600	13.645
Alvarães.....	537	847	883	12.235	13.600	13.645
COARI.....	6.822	7.578	7.669	49.700	66.400	66.414
Coari.....	4.282	4.946	5.104	21.600	38.300	38.336
Codajás.....	2.540	2.632	2.565	28.100	28.100	28.078
MANAUS.....	330.719	398.510	400.353	34.134	35.499	35.576
Autazes.....	1.297	1.335	1.349	13.800	13.800	13.842
Careiro da Várzea.....	343	325	354	7.444	8.800	8.798
Manaquiri.....	1.155	1.248	1.274	10.300	10.300	10.316
Manaus.....	327.924	395.602	397.376	2.589,77	2.598,98	2.620,01
<b>AMAZONAS.....</b>	<b>355.161</b>	<b>425.384</b>	<b>427.889</b>	<b>325.733</b>	<b>348.199</b>	<b>348.414</b>

## ANUÁRIO ESTATÍSTICO DO AMAZONAS

## CAPÍTULO 32 - ASPECTOS GERAIS DAS ATIVIDADES COMERCIAIS

Tabela 32.1- Registro de firmas comerciais por tipo jurídico no Estado do Amazonas - 2005 - 2008

DISCRIMINAÇÃO	ANOS			
	2005	2006	2007	2008
<b>FIRMA INDIVIDUAL</b>				
Constituição.....	2.753	3.136	3.634	4.220
Alteração.....	3.558	3.072	3.886	4.133
Extinção.....	800	785	893	1.013
<b>SOCIEDADE LTDA</b>				
Constituição.....	1.260	1.385	1.515	2.000
Alteração.....	4.228	3.534	4.424	5.432
Extinção.....	221	194	317	280
<b>SOCIEDADE ANÔNIMA</b>				
Constituição.....	5	9	11	17
Alteração.....	418	390	353	505
Extinção.....	1	-	-	-
<b>COOPERATIVAS</b>				
Constituição.....	15	20	30	21
Alteração.....	110	95	60	80
Extinção.....	-	-	-	-
<b>OUTRAS SOCIEDADES</b>				
Constituição.....	-	-	-	-
Alteração.....	2	2	21	1
Extinção.....	-	-	-	2
<b>TOTAL DE REGISTRO</b>				
Constituição.....	4.033	4.550	5.190	6.258
Alteração.....	8.316	7.093	8.744	10.151
Extinção.....	1.022	979	1.210	1.295

Fonte: Jucea

**ANUÁRIO ESTATÍSTICO DO AMAZONAS**

**CAPÍTULO 33 - COMÉRCIO EXTERNO**

**Tabela 33.1 - Quantidade e valor das importações - 1991- 2008**

ANOS	QUANTIDADE (t)	VALOR FOB (US\$ 1.000)
1991.....	949.244	1.094.832
1992.....	961.510	977.573
1993.....	1.490.839	1.690.989
1994.....	1.602.368	2.339.836
1995.....	1.825.449	3.839.042
1996.....	2.296.609	4.344.049
1997.....	2.356.345	4.342.617
1998.....	2.956.327	3.053.918
1999.....	2.303.615	2.875.174
2000.....	1.987.303	3.926.847
2001.....	1.307.776	3.347.108
2002.....	1.381.754	3.082.020
2003.....	886.008	3.456.626
2004.....	836.384	4.333.616
2005.....	858.279	5.220.495
2006.....	966.027	6.258.390
2007.....	1.099.908	6.840.059
2008.....	1.430.187	10.023.404

FONTE: Anuário Brasileiro de Comércio Exterior; APUD MDIC/SECEX.ALICE WEB. Disponível em: <http://aliceweb.desenvolvimento.gov.br>

## ANUÁRIO ESTATÍSTICO DO AMAZONAS

## CAPÍTULO 33 - COMÉRCIO EXTERNO

Tabela 33.2 - Valor das importações, segundo os principais produtos - 2006

(continua)

PRODUTOS	PARTICIPAÇÃO %	VALOR FOB (US\$ 1.000)
DISPOSITIVOS DE CRISTAIS LIQUIDOS (LCD)	0,00	392.699
OUTS.PARTES P/APARELHOS RECEPT.RADIODIF.TELEV	8,25	516.286
TUBOS CATODICOS P/RECEPT.DE TELEVISAO EM CORE	6,08	380.811
OUTRAS PARTES E ACESS.P/MOTOCICLETAS INCL.CIC	2,38	148.973
CIRCUITO IMPRESSO	2,11	131.752
PRATA EM FORMAS BRUTAS	1,27	79.774
ESTIRENO	1,37	85.736
CONJUNTOS CABECA-DISCO DE UNID.DE DISCO RIGID	1,35	84.381
PLATINA EM FORMAS BRUTAS OU EM PO	1,35	84.786
OUTS.PARTES P/APARS.RADIOTELECOMANDO/CAMERAS	1,07	66.662
TEREFTALATO DE POLIETILENO EM FORMA PRIMARIA	1,48	92.662
OUTRAS PARTES PARA MOTORES DE EXPLOSÃO	0,78	49.091
"GASOLEO" (ÓLEO DIESEL)	0,23	14.585
OUTROS ACUMULADORES ELETRICOS	1,04	65.384
PAPEL,ETC.P/FOTO CORES,SENSIB.N/IMPR.EM ROLOS	1,00	62.617
OUTRAS MAQUINAS E APARELHOS MECANICOS C/FUNCA	0,80	49.961
MECANISMOS TOCA-DISCOS,MESMO C/CAMBIADOR,P/AP	1,12	69.974
CONECTORES P/CIRCUITO IMPRESSO, P/TENSÃO ,=1KV	0,76	47.459
OUTS.PARTES E ACESS.P/APARELHOS DE GRAVACAO/R	0,74	46.071
MISTURAS UTIL.MATERIA BASICA P/INDS.ALIMENTAR	0,34	21.017
AMPOLAS DE VIDRO,ETC.PARA TUBOS CATODICOS	0,62	38.828
BLOCOS DE CILINDROS,CABECOTES,ETC.P/MOTORES D	0,48	29.863
UNIDADES DE DISCOS MAGNETICOS, P/ DISCOS REGIDO	0,36	22.227
OUTROS TRANSISTORES,MONTADOS,EXC.OS FOTOTRANS	0,52	32.829
CONDENSADOR FIXO ELETROLITICO,DE ALUMINIO	0,61	38.033
OUTRAS BOBINAS DE REATANCIA E DE AUTO-INDUCAO	0,61	37.940
PALADIO EM FORMAS BRUTAS OU EM PO	0,46	29.050
RODIO EM FORMAS BRUTAS OU EM PÓ	0,37	23.354
OUTS.PARAFUSOS/PINOS/PERNOS,DE FERRO FUNDIDO/	0,40	25.030
OUTROS RETIFICADORES (CONV. ELETR)	0,04	2.350
MOTOCICLETAS, ETC. C/MOTOR PISTÃO ALTERNAT.CIL>	0,21	12.874
MOLDES P/MOLDAGEM DE BORRACHA/PLASTICO,POR I	0,43	27.067
ENGRENAGENS E RODAS DE FRICCAO, EIXOS DE ESFER.	0,41	25.749
PARTES DE ARVORES DE TRANSMISSAO, MANIVELAS, MA	0,28	17.669
OUTROS TRANSFORMADORES ELETR.POT<=1KVA	0,59	37.087
PARTES DE MAQS.E APARS.AMPLIFICAD.RADIOFREQ.V	0,30	18.507
OUTROS MOTORES DE EXPLOSAO,P/EMBARCACAO,"OUTB	0,29	17.919
BOBINAS DE DEFLEXAO (YOKES) P/TUBOS CATODICOS	0,50	31.497
CAIXA P/ RELOGIO DE PULSO/BOLSO, DE OUTROS MET	0,22	14.041
OUTS.INTERRUPTORES,ETC.DE CIRCUITOS ELETR.P/T	0,34	21.499
OUTS.APARS.P/INTERRUPCAO,ETC.P/CIRCUITOS ELET	0,39	24.679
OUTS.CONDENSADORES FIXOS C/DIELETR.CERAM.MONT	0,32	19.780



## ANUÁRIO ESTATÍSTICO DO AMAZONAS

## CAPÍTULO 33 - COMÉRCIO EXTERNO

Tabela 33.2 - Valor das importações, segundo os principais produtos - 2006

PRODUTOS	(conclusão)	
	PARTICIPAÇÃO %	VALOR FOB (US\$ 1.000)
OUTRAS UNIDADES DE DISCOS OPTICOS	0,18	11.417
TELA /MICROCOMPUTADORES PORTATEIS, POLICROMAT	0,12	7.368
COPOLIMEROS DE ACRILONITRILA-BUTADIENO-ESTIRE	0,27	17.155
OUTROS TRANSFORMADORES ELETR. POT.<=1KVA, P/ FREQ.	0,25	15.456
POLICARBONATOS FORMA PRIMAR. 60 G/10MIN<=FLUIDE	0,21	12.859
PARTES DE AQUECEDORES/APARS. ELETR. P/ AQUECIM. U	0,19	11.963
OUTS. BARCOS/EMBARCAÇÕES DE RECREIO/ESPORTE, IN	0,16	10.191
MOTOCOMPRESSOR HERMETICO, CAPACIDADE <4700 FRIG	0,18	10.957
DESPERDICIOS E RESIDUOS, DE ALUMÍNIO	0,17	10.497
OUTROS MOTORES DIESEL/SEMIDIESEL, PARA EMBARCA	0,14	8.690
OUTS. MAQS. DIGIT,P/PROC. DADOS, BATERIAS/ELETR.PORT	0,11	7.131
OUTROS ARTEFATOS N/ROSCADOS, DE FERRO FUNDIDO/	0,19	11.765
FILMES PARA RAIOS X, SENSIBIL. 2 FACES, N/IMPRESSON	0,21	12.847
OUTS. PARTES DE MAQUINAS E APARS. MECAN. C/FUNCA	0,28	17.631
FONES DE OUVIDO (AUSCULTADORES), MESMO C/MICRO	0,25	15.448
CRISTAIS PIEZOELETR. MONTADOS, DE QUARTZO, 1<=FR	0,24	15.100
TUBOS PARA MICROONDAS, MAGNETRONS	0,16	9.746
PARTES DE MICROFONES, FONES DE OUVIDO, AMPLIFIC.	0,19	11.894
TRANSFORMADOR ELETR. 1KVA<POT<=3KVA, P/FREQ. <=60	0,15	9.301
OUTRAS OBRAS DE PLASTICOS	0,18	11.280
TRANSISTORES C/CAP. DISSIP. <1W, MONTADOS, P/ MONT	0,22	13.865
RESISTENCIAS ELETR. FIXAS, P/ POT<= 20W. P/ MONTAG	0,19	11.811
TRIGO (EXC. TRIGO DURO OU P/ SEMEADURA) E TRIGO	0,10	6.046
OUTS.CONDUTORES ELETR.P/ TENSÃO<=80V	0,05	3.324
OUTRAS PARTES E ACESS.P/MAQUINAS AUTOMAT.PROC	0,32	19.899
FECHADURAS DE METAIS COMUNS, P/ VEÍCULOS AUTOMO	0,08	5.184
OUTRAS CHAPAS, FOLHAS, TIRAS, ETC. AUTO-ADESIVAS, DE	0,13	8.199
PARTES DE APARS. DISPOSIT. ELETR. IGNICAO, ETC. P/	0,13	8.244
ARVORES DE "CAMES" PARA COMANDO DE VALVULAS	0,21	12.912
OUTRAS OBRAS DE BORRACHA VULCANIZADA, NÃO ENDU	0,15	9.566
OUTRAS PARTES P/APARELHOS INTERRUPT. CIRCUITO E	0,26	16.059
MOTOCICLETAS, ETC. C/MOTOR PISTÃO ALTERNAT. 500<	0,07	4.560
VIRABREQUINS (CAMBOTAS)	0,13	7.878
POLIETILENO LINEAR, DENSIDADE<0,94, EM FORMA PR	0,15	9.083
OUTROS CRISTAIS PIEZOELETRICOS MONTADOS	0,17	10.553
OUTROS POLIESTIRENOS S/CARGA, D>=0,94, EM FORMAS	0,11	6.759
OUTROS POLIESTIRENOS EM FORMAS PRIMARIAS	0,23	14.148
INDICADORES DE VELOCIDADE E TACOMETROS	0,14	8.504
DEMAIS PRODUTOS	44,81	2.804.547
<b>TOTAL.....</b>	<b>100</b>	<b>6.258.390</b>

# ANUÁRIO ESTATÍSTICO DO AMAZONAS

## CAPÍTULO 33 - COMÉRCIO EXTERNO

Tabela 33.3 - Valor das importações, segundo os principais produtos - 2007

(continua)

PRODUTOS	PARTICIPAÇÃO %	VALOR FOB (US\$ 1.000)
OUTS.PARTES P/APARELHOS RECEPT.RADIODIF.TELEV	9,13	624.704
DISPOSITIVOS DE CRISTAIS LIQUIDOS (LCD)	9,63	658.907
OUTRAS PARTES E ACESS.P/MOTOCICLETAS INCL.CIC	2,95	201.785
TERMINAIS PORTÁTEIS DE TELEFONIA CELULAR	1,72	117.772
"GASOLEO" (ÓLEO DIESEL)	0,89	60.652
OUTS PARTS. P/ APARS. D/TELEFONIA/TELEGRAFIA	2,19	150.027
OUTS.CIRCUITOS INTEGRADOS MONOLITICOS	3,56	243.376
TUBOS CATODICOS P/RECEPT.DE TELEVISAO EM CORE	3,50	239.552
MICROPROCESSADORES MONT. P/ SUPERF.(SMD)	2,37	162.259
PLATINA EM FORMAS BRUTAS OU EM PO	1,36	93.236
CIRCUITO IMPRESSO	1,86	127.367
CONJUNTOS CABECA-DISCO DE UNID.DE DISCO RIGID	1,53	104.810
ESTIRENO	1,61	110.258
OUTS.PARTES P/APARS.RADIOTELECOMANDO/CAMERAS	1,35	92.360
PRATA EM FORMAS BRUTAS	1,86	127.042
OUTRAS PARTES PARA MOTORES DE EXPLOSÃO	0,89	60.723
OUTS. COND. ELÉT. TEM. <=100V, C/PECAS DE CONEXÃO	0,96	65.704
M. RAM<=25NS, EPROM, EEPROM, PROM, ROM, FLASH	0,79	54.176
TEREFTALATO DE POLIETILENO EM FORMA PRIMARIA	0,96	65.682
OUTRAS MAQUINAS E APARELHOS MECANICOS C/FUNCA	0,78	53.297
OUTROS ACUMULADORES ELETRICOS	0,83	56.975
BLOCOS DE CILINDROS,CABECOTES,ETC.P/MOTORES D	0,58	39.807
CIRCUITO IMPRESSO C/COMP. ELETRICOS MONTADOS	0,17	11.718
CIRCUITO INTEGRADO.MONOLITICO"CHIPSET", MONT.SMD	1,24	84.967
CONECTORES P/CIRCUITO IMPRESSO, P/TENSÃO ,=1KV	0,67	45.964
TELA /MICROCOMPUTADORES PORTATEIS, POLICROMAT	0,32	22.123
RODIO EM FORMAS BRUTAS OU EM PÓ	0,47	32.348
OUTRAS MEMORIAS DIGITAIS MONTADAS	0,61	41.778
OUTROS ROTEADORES DIGITAIS	0,16	10.821
OUTS.PARAFUSOS/PINOS/PERNOS,DE FERRO FUNDIDO/	0,45	30.817
OUTROS PRÓPRIO P/APARELHOS TELEFÔNICOS	0,49	33.621
OUTROS TRANSISTORES,MONTADOS,EXC.OS FOTOTRANS	0,57	38.696
ENGRENAGENS E RODAS DE FRICCAO, EIXOS DE ESFER.	0,42	28.857
MOLDES P/MOLDAGEM DE BORRRACHA/PLASTICO,POR I	0,43	29.444
OUTROS CIRCUITOS MONTADOS	0,24	16.087
OUTROS CIRCUITO INTEGRADOS	0,59	40.449
CAIXA P/ RELOGIO DE PULSO/BOLSO, DE OUTROS MET	0,37	25.144
PARTES DE ARVORES DE TRANSMISSAO, MANIVELAS, MA	0,42	28.543
OUTROS MOTORES DE EXPLOSAO,P/EMBARCACAO,"OUTB	0,39	26.741

# ANUÁRIO ESTATÍSTICO DO AMAZONAS

## CAPÍTULO 33 - COMÉRCIO EXTERNO

Tabela 33.3 - Valor das importações, segundo os principais produtos - 2007

(continuação)		
PRODUTOS	PARTICIPAÇÃO %	VALOR FOB (US\$ 1.000)
PAPEL,ETC.P/FOTO CORES,SENSIB.N/IMPR.EM ROLOS	0,81	55.153
UNIDADES DE DISCOS MAGNETICOS, P/ DISCOS REGIDO	0,58	39.341
MOTOCOMPRESSOR HERMETICO, CAPACIDADE <4700 FRIG	0,26	17.796
PARTES DE MÁQUINAS E APARELHOS DE AR CONDICIONADO	0,01	642
CONDENSADOR FIXO ELETROLITICO,DE ALUMINIO	0,52	35.660
OUTRAS BOBINAS DE REATANCIA E DE AUTO-INDUCAO	0,48	32.849
MECANISMOS TOCA-DISCOS,MESMO C/CAMBIADOR,P/AP	0,70	48.176
PALADIO EM FORMAS BRUTAS OU EM PO	0,47	32.354
OUTS.PARTES E ACESS.P/APARELHOS DE GRAVACAO/R	0,62	42.301
OUTROS RETIFICADORES (CONV. ELETR)	0,45	30.519
MOTOCICLETAS, ETC. C/MOTOR PISTÃO ALTERNAT.CIL>	0,43	29.468
OUTS.CIRCUITOS INTEGRAD.MONOLÍTICO DIGITAIS	0,67	46.167
OUTS.APARS.P/INTERRUPCAO,ETC.P/CIRCUITOS ELET	0,35	23.886
AMPOLAS DE VIDRO,ETC.PARA TUBOS CATODICOS	0,60	41.034
OUTS. BARCOS/EMBARCAÇÕES DE RECREIO/ESPORTE, IN	0,27	18.632
OUTS.INTERRUPTORES,ETC.DE CIRCUITOS ELETR.P/T	0,36	24.943
OUTS.CONDENSADORES FIXOS C/DIELETR.CERAM.MONT	0,34	23.336
OUTRAS CAMERAS DE VIDEO DE IMAGENS FIXAS	0,44	30.290
POLICARBONATOS FORMA PRIMAR. 60 G/10MIN<=FLUIDE	0,31	21.136
FECHADURAS DE METAIS COMUNS, P/ VEÍCULOS AUTOMO	0,18	12.361
DEPURADOR POR CONVERS CATALITICA DE GASES	0,07	4.965
POLIETILENO LINEAR, DENSIDADE<0,94, EM FORMA PR	0,17	11.383
COPOLIMEROS DE ACRILONITRILA-BUTADIENO-ESTIRE	0,31	21.267
OUTROS TRANSFORMADORES ELETR. POT.<=1KVA, P/ FREQ.	0,31	21.218
OUTROS ARTEFATOS N/ROSCADOS, DE FERRO FUNDIDO/	0,23	15.622
OUTRAS UNIDADES DE DISCOS OPTICOS	0,33	22.369
OUTS. MAQS. DIGIT,P/PROC. DADOS, BATERIAS/ELETR.PORT	0,23	15.673
FONES DE OUVIDO (AUSCULTADORES), MESMO C/MICRO	0,20	13.827
PARTES DE MAQS.E APARS.AMPLIFICAD.RADIOFREQ.V	0,41	27.888
PARTES DE AQUECEDORES/APARS. ELETR. P/ AQUECIM. U	0,28	19.088
VIRABREQUINS (CAMBOTAS)	0,17	11.396
"CARTOES INTELIGENTES" (""SMART CARDS""")	0,30	20.431
OUTRAS ÁRVORES (VEIOS) DE TRANSMISSÃO	0,14	9.838
OUTROS TRANSFORMADORES ELETR.POT<=1KVA	0,41	28.295
BOBINA DE DEFLEXÃO (YOKES) PARA TUBOS CATODICOS	0,38	26.282
OUTS. PARTES DE MAQUINAS E APARS. MECAN. C/FUNCA	0,21	14.092
PARTES DE APARS. DISPOSIT. ELETR. IGNICAO, ETC. P/	0,18	12.030

## ANUÁRIO ESTATÍSTICO DO AMAZONAS

## CAPÍTULO 33 - COMÉRCIO EXTERNO

Tabela 33.4 - Valor das importações, segundo os principais produtos - 2007

(conclusão)		
PRODUTOS	PARTICIPAÇÃO %	VALOR FOB (US\$ 1.000)
MISTURAS UTIL.MATERIA BASICA P/INDS.ALIMENTAR	0,60	41.309
OUTROS CRISTAIS PIEZOELETRICOS MONTADOS	0,17	11.336
OUTRAS CHAPAS, FOLHAS, TIRAS, ETC. AUTO-ADESIVAS, DE	0,18	12.268
DESPERDICIOS E RESIDUOS, DE ALUMÍNIO	0,24	16.500
OUTRAS OBRAS DE PLASTICOS	0,19	13.275
MOTOCICLETAS, ETC. C/MOTOR PISTÃO ALTERNAT. 500<	0,17	11.720
OUTRAS OBRAS DE BORRACHA VULCANIZADA, NÃO ENDU	0,17	11.879
TUBOS PARA MICROONDAS, MAGNETRONS	0,20	13.713
ANTENA PROPRIA PARA TELEFONE CELULAR EXC. TELESCOPICAS	0,13	8.792
TRANSISTORES C/CAP. DISSIP. <1W, MONTADOS, P/ MONT	0,19	13.065
OUTROS MOTORES DIESEL/SEMIDIESEL, PARA EMBARCA	0,23	15.816
TRANSFORMADOR ELETR. 1KVA<POT<=3KVA, P/FREQ. <=60	0,20	13.483
INDICADORES DE VELOCIDADE E TACOMETROS	0,16	10.665
ACUMULADORES ELETR. DE CHUMBO P/ ARRANQUE DE MOTOR	0,15	10.245
DIODOS EMISSORES DE LUZ (LED) MONTADOS P/ MONT.	0,14	9.720
PARTES DE ALTO FALANTES	0,12	7.959
OUTRAS PARTES P/APARELHOS INTERRUPTOR CIRCUITO	0,17	11.871
ARMAZ. NÃO-VOLÁTIL DADOS À BASE D/SEMICONDUT	0,22	15.078
OUTS. MÁQUINAS. APAR. ELÉTRICO C/FUNCAO PRÓPRIA, Ñ CIT	0,33	22.298
RESISTENCIAS ELETR. FIXAS, P/ POT<= 20W. P/ MONTAG	0,19	13.055
CRISTAIS PIEZOELETR. MONTADOS, DE QUARTZO, 1<=FR	0,20	13.779
CORRENTE DE TRANSMISSÃO DE FERRO FUNDIDO	0,15	10.248
ROLAMENTOS DE ESFERAS DE CARGA RADIAL	0,14	9.910
PORCAS DE FERRO FUNDIDO FERRO OU AÇO	0,13	8.878
DEMAIS PRODUTOS	22,70	1.552.900
<b>TOTAL.....</b>	<b>100</b>	<b>6.840.059</b>

FONTE: APUD MDIC/SECEX.ALICE WEB. Disponível em: <http://aliceweb.desenvolvimento.gov.br>

## ANUÁRIO ESTATÍSTICO DO AMAZONAS

## CAPÍTULO 33 - COMÉRCIO EXTERNO

Tabela 33.4 - Valor das importações, segundo os principais produtos - 2008

(continua)

PRODUTOS	PARTICIPAÇÃO %	VALOR FOB (US\$ 1.000)
OUTS.PARTES P/APARELHOS RECEPT.RADIODIF.TELEV	13,56	1.359.287
DISPOSITIVOS DE CRISTAIS LIQUIDOS (LCD)	7,07	709.018
OUTRAS PARTES E ACESS.P/MOTOCICLETAS INCL.CIC	4,20	420.566
TERMINAIS PORTÁTEIS DE TELEFONIA CELULAR	3,57	358.069
"GASOLEO" (ÓLEO DIESEL)	2,89	289.949
OUTS PARTS. P/ APARS. D/TELEFONIA/TELEGRAFIA	2,78	278.217
OUTS.CIRCUITOS INTEGRADOS MONOLITICOS	2,71	271.866
TUBOS CATODICOS P/RECEPT.DE TELEVISAO EM CORE	2,60	260.918
MICROPROCESSADORES MONT. P/ SUPERF.(SMD)	2,11	211.726
PLATINA EM FORMAS BRUTAS OU EM PO	1,58	157.981
CIRCUITO IMPRESSO	1,43	142.991
CONJUNTOS CABECA-DISCO DE UNID.DE DISCO RIGID	1,42	142.288
ESTIRENO	1,29	128.896
OUTS.PARTES P/APARS.RADIOTELECOMANDO/CAMERAS	1,20	120.340
PRATA EM FORMAS BRUTAS	1,16	116.653
OUTRAS PARTES PARA MOTORES DE EXPLOSÃO	0,93	93.443
OUTS. COND. ELÉT. TEM. <=100V, C/PECAS DE CONEXÃO	0,91	91.378
M. RAM<=25NS, EPROM, EEPROM, PROM, ROM, FLASH	0,91	91.045
TEREFTALATO DE POLIETILENO EM FORMA PRIMARIA	0,87	87.605
OUTRAS MAQUINAS E APARELHOS MECANICOS C/FUNCA	0,85	85.075
OUTROS ACUMULADORES ELETRICOS	0,79	78.713
BLOCOS DE CILINDROS,CABECOTES,ETC.P/MOTORES D	0,78	77.782
CIRCUITO IMPRESSO C/COMP. ELETRICOS MONTADOS	0,70	69.881
CIRCUITO INTEGRADO.MONOLITICO"CHIPSET", MONT.SMD	0,68	68.516
CONECTORES P/CIRCUITO IMPRESSO, P/TENSÃO ,=1KV	0,64	63.914
TELA /MICROCOMPUTADORES PORTATEIS, POLICROMAT	0,61	61.181
RODIO EM FORMAS BRUTAS OU EM PÓ	0,57	56.960
OUTRAS MEMORIAS DIGITAIS MONTADAS	0,55	54.945
OUTROS ROTEADORES DIGITAIS	0,51	50.732
OUTS.PARAFUSOS/PINOS/PERNOS,DE FERRO FUNDIDO/	0,50	49.906
OUTROS PRÓPRIO P/APARELHOS TELEFÔNICOS	0,45	44.922
OUTROS TRANSISTORES,MONTADOS,EXC.OS FOTOTRANS	0,45	44.828
ENGRENAGENS E RODAS DE FRICCAO, EIXOS DE ESFER.	0,45	44.719
MOLDES P/MOLDAGEM DE BORRRACHA/PLASTICO,POR I	0,44	43.640
OUTROS CIRCUITOS MONTADOS	0,43	42.798
OUTROS CIRCUITO INTEGRADOS	0,42	42.561
CAIXA P/ RELOGIO DE PULSO/BOLSO, DE OUTROS MET	0,41	41.450
PARTES DE ARVORES DE TRANSMISSAO, MANIVELAS, MA	0,41	40.895
OUTROS MOTORES DE EXPLOSAO,P/EMBARCACAO,"OUTB	0,40	40.170

## ANUÁRIO ESTATÍSTICO DO AMAZONAS

## CAPÍTULO 33 - COMÉRCIO EXTERNO

Tabela 33.4 - Valor das importações, segundo os principais produtos - 2008

(continuação)		
PRODUTOS	PARTICIPAÇÃO %	VALOR FOB (US\$ 1.000)
PAPEL,ETC.P/FOTO CORES,SENSIB.N/IMPR.EM ROLOS	0,39	39.587
UNIDADES DE DISCOS MAGNETICOS, P/ DISCOS REGIDO	0,39	39.502
MOTOCOMPRESSOR HERMETICO, CAPACIDADE <4700 FRIG	0,39	38.766
PARTES DE MÁQUINAS E APARELHOS DE AR CONDICIONADO	0,38	38.336
CONDENSADOR FIXO ELETROLITICO,DE ALUMINIO	0,38	38.229
OUTRAS BOBINAS DE REATANCIA E DE AUTO-INDUCAO	0,38	38.097
MECANISMOS TOCA-DISCOS,MESMO C/CAMBIADOR,P/AP	0,38	37.767
PALADIO EM FORMAS BRUTAS OU EM PO	0,38	37.720
OUTS.PARTES E ACCESS.P/APARELHOS DE GRAVACAO/R	0,36	36.496
OUTROS RETIFICADORES (CONV. ELETR)	0,35	35.079
MOTOCICLETAS, ETC. C/MOTOR PISTÃO ALTERNAT.CIL>	0,35	34.974
OUTS.CIRCUITOS INTEGRAD.MONOLÍTICO DIGITAIS	0,33	32.982
OUTS.APARS.P/INTERRUPCAO,ETC.P/CIRCUITOS ELET	0,32	32.399
AMPOLAS DE VIDRO,ETC.PARA TUBOS CATODICOS	0,32	32.386
OUTS. BARCOS/EMBARCAÇÕES DE RECREIO/ESPORTE, IN	0,31	31.237
OUTS.INTERRUPTORES,ETC.DE CIRCUITOS ELETR.P/T	0,31	31.033
OUTS.CONDENSADORES FIXOS C/DIELETR.CERAM.MONT	0,30	30.559
OUTRAS CAMERAS DE VIDEO DE IMAGENS FIXAS	0,30	29.988
POLICARBONATOS FORMA PRIMAR. 60 G/10MIN<=FLUIDE	0,29	28.793
FECHADURAS DE METAIS COMUNS, P/ VEÍCULOS AUTOMO	0,28	27.688
DEPURADOR POR CONVERS CATALITICA DE GASES	0,27	26.752
POLIETILENO LINEAR, DENSIDADE<0,94, EM FORMA PR	0,27	26.739
COPOLIMEROS DE ACRILONITRILA-BUTADIENO-ESTIRE	0,25	25.180
OUTROS TRANSFORMADORES ELETR. POT.<=1KVA, P/ FREQ.	0,25	24.797
OUTROS ARTEFATOS N/ROSCADOS, DE FERRO FUNDIDO/	0,24	24.398
OUTRAS UNIDADES DE DISCOS OPTICOS	0,24	24.067
OUTS. MAQS. DIGIT,P/PROC. DADOS, BATERIAS/ELETR.PORT	0,24	23.931
FONES DE OUVIDO (AUSCULTADORES), MESMO C/MICRO	0,23	23.388
PARTES DE MAQS.E APARS.AMPLIFICAD.RADIOFREQ.V	0,23	23.226
PARTES DE AQUECEDORES/APARS. ELETR. P/ AQUECIM. U	0,23	22.700
VIRABREQUINS (CAMBOTAS)	0,22	22.123
"CARTOES INTELIGENTES" (""SMART CARDS""")	0,22	21.882
OUTRAS ÁRVORES (VEIOS) DE TRANSMISSÃO	0,22	21.872
OUTROS TRANSFORMADORES ELETR.POT<=1KVA	0,22	21.642
BOBINA DE DEFLEXÃO (YOKES) PARA TUBOS CATODICOS	0,21	21.437
OUTS. PARTES DE MAQUINAS E APARS. MECAN. C/FUNCA	0,21	21.360
PARTES DE APARS. DISPOSIT. ELETR. IGNICAO, ETC. P/	0,21	20.688

## ANUÁRIO ESTATÍSTICO DO AMAZONAS

### CAPÍTULO 33 - COMÉRCIO EXTERNO

Tabela 33.4 - Valor das importações, segundo os principais produtos - 2008

PRODUTOS	(conclusão)	
	PARTICIPAÇÃO %	VALOR FOB (US\$ 1.000)
MISTURAS UTIL.MATERIA BASICA P/INDS.ALIMENTAR	0,21	20.658
OUTROS CRISTAIS PIEZOELETRICOS MONTADOS	0,20	20.370
OUTRAS CHAPAS, FOLHAS, TIRAS, ETC. AUTO-ADESIVAS, DE	0,20	19.786
DESPERDICIOS E RESIDUOS, DE ALUMÍNIO	0,20	19.699
OUTRAS OBRAS DE PLASTICOS	0,20	19.590
MOTOCICLETAS, ETC. C/MOTOR PISTÃO ALTERNAT. 500<	0,19	18.745
OUTRAS OBRAS DE BORRACHA VULCANIZADA, NÃO ENDU	0,17	17.241
TUBOS PARA MICROONDAS, MAGNETRONS	0,17	17.194
ANTENA PROPRIA PARA TELEFONE CELULAR EXC. TELESCOPICAS	0,17	17.018
TRANSISTORES C/CAP. DISSIP. <1W, MONTADOS, P/ MONT	0,17	16.889
OUTROS MOTORES DIESEL/SEMIDIESEL, PARA EMBARCA	0,16	16.379
TRANSFORMADOR ELETR. 1KVA<POT<=3KVA, P/FREQ. <=60	0,16	15.926
INDICADORES DE VELOCIDADE E TACOMETROS	0,16	15.851
ACUMULADORES ELETR. DE CHUMBO P/ ARRANQUE DE MOTOR	0,16	15.678
DIODOS EMISSORES DE LUZ (LED) MONTADOS P/ MONT.	0,16	15.570
PARTES DE ALTO FALANTES	0,15	15.450
OUTRAS PARTES P/APARELHOS INTERRUPTOR CIRCUITO	0,15	15.432
ARMAZ. NÃO-VOLÁTIL DADOS À BASE D/SEMICONDUCT	0,15	15.290
OUTS. MÁQUINAS. APAR. ELÉTRICO C/FUNCAO PRÓPRIA, Ñ CIT	0,15	15.018
RESISTENCIAS ELETR. FIXAS, P/ POT<= 20W. P/ MONTAG	0,15	15.015
CRISTAIS PIEZOELETR. MONTADOS, DE QUARTZO, 1<=FR	0,15	14.965
CORRENTE DE TRANSMISSÃO DE FERRO FUNDIDO	0,15	14.899
ROLAMENTOS DE ESFERAS DE CARGA RADIAL	0,14	14.430
PORCAS DE FERRO FUNDIDO FERRO OU AÇO	0,14	14.314
DEMAIS PRODUTOS	20,93	2.098.373
<b>TOTAL.....</b>	<b>100</b>	<b>10.023.404</b>

FONTE: APUD MDIC/SECEX.ALICE WEB. Disponível em: <http://aliceweb.desenvolvimento.gov.br>

**ANUÁRIO ESTATÍSTICO DO AMAZONAS****CAPÍTULO 33 - COMÉRCIO EXTERNO****Tabela 33.5 - Quantidade e valor das exportações - 1991- 2008**

ANOS	QUANTIDADE (t)	VALOR FOB (US\$ 1.000)
1991.....	57.989	106.919
1992.....	68.047	147.998
1993.....	85.253	144.867
1994.....	96.266	133.950
1995.....	126.902	138.350
1996.....	109.200	143.954
1997.....	114.613	193.489
1998.....	122.289	266.131
1999.....	159.927	429.450
2000.....	158.340	772.678
2001.....	156.946	851.220
2002.....	151.460	1.064.503
2003.....	178.987	1.299.922
2004.....	187.521	1.157.573
2005.....	185.542	2.143.979
2006.....	140.307	1.533.737
2007.....	135.774	1.107.107
2008.....	150.875	1.268.369



**ANUÁRIO ESTATÍSTICO DO AMAZONAS****CAPÍTULO 33 - COMÉRCIO EXTERNO****Tabela 33.5 - Quantidade e valor das exportações - 1991- 2008**

ANOS	QUANTIDADE (t)	VALOR FOB (US\$ 1.000)
1991.....	57.989	106.919
1992.....	68.047	147.998
1993.....	85.253	144.867
1994.....	96.266	133.950
1995.....	126.902	138.350
1996.....	109.200	143.954
1997.....	114.613	193.489
1998.....	122.289	266.131
1999.....	159.927	429.450
2000.....	158.340	772.678
2001.....	156.946	851.220
2002.....	151.460	1.064.503
2003.....	178.987	1.299.922
2004.....	187.521	1.157.573
2005.....	185.542	2.143.979
2006.....	140.307	1.533.737
2007.....	135.774	1.107.107
2008.....	150.875	1.268.369

## ANUÁRIO ESTATÍSTICO DO AMAZONAS

### CAPÍTULO 33 - COMÉRCIO EXTERNO

Tabela 33.6 - Valor das exportações, segundo os principais produtos - 2006

(continua)

PRODUTOS	PARTICIPAÇÃO %	VALOR FOB (US\$ 1.000)
MOTOCICLETAS C/MOTOR PISTAO ALTERNAT.125CM3<C	9,00	138.058
OUTRAS PREPARACOES PARA ELABORACAO DE BEBIDAS	7,64	117.252
MOTOCICLETAS C/MOTOR PISTAO ALTERNAT.50CM3<CI	8,34	127.984
APARELHOS DE BARBEAR,NAO ELETRICOS	3,07	47.044
OUTROS PAPEIS P/FOTO A CORES,SENSIBIL.N/IMPRES	2,53	38.799
LAMINAS DE BARBEAR,DE SEGURANCA,DE METAIS COM	1,77	27.161
OUTROS RELES,60VOLTS<TENSÃO<=1000VOLTS	0,57	8.773
OUTS.APARS.RECEP.RADIODIF.C/APARS.SOM,P/VEIC.	0,74	11.275
CONSUMO DE BORDO - COMBUSTIVEIS E LUBRIF.P/AE	0,03	470
OUTS.FILMES P/FOTO CORES,N/IMPRESS.L=35MM,C<=	0,76	11.613
ISQUEIROS DE BOLSO,A GAS,N/RECARREGAVEIS	0,50	7.716
OUTRAS OBRAS DE TANTALO	0,61	9.427
DISJUNTORES P/TENSÃO<=1KV	0,36	5.507
CASTANHA-DO-PARA,FRESCA OU SECA,COM CASCA	0,35	5.389
CANETAS ESFEROGRAFICAS	0,42	6.448
OUTS.PARTES E ACESS.P/MAQS.BANCARIA,DISTRIB.P	0,36	5.578
ARTEFATOS DE OURIVESARIA, DE OUTROS METAIS PRE	0,49	7.447
MOTOCICLETAS,ETC.C/MOTOR PISTAO ALTERNAT.250<	0,20	3.051
LENTE DE OUTRAS MATERIAS,P/OCULOS	0,30	4.541
APARS.DE SINALIZACAO ACUSTICA UTIL.EM CICLOS/	0,10	1.542
OUTRAS MADEIRAS SERRADAS/CORTADAS EM FOLHAS,E	0,15	2.365
OUTROS APARELHOS VIDEOFONICOS DE GRAVACAO/REP	0,39	5.933
TUBOS CATODICOS P/RECEPT.DE TELEVISAO EM CORE	0,21	3.290
CARBURADORES PARA MOTORES DE EXPLOSAO	0,53	8.056
"GASOLEO" (OLEO DIESEL)	0,45	6.894
OUTRAS PARTES PARA MOTORES DE EXPLOSAO	0,12	1.906
OUTS.PARTES P/APARELHOS RECEPT.RADIODIF.TELEV	0,13	1.939
MOLDES P/VIDROS	0,18	2.744
DISTRIBUIDORES AUTOMAT.PAPEL-MOEDA,INCL.EFET.	0,14	2.089
OUTS.RECEPTOR-DECODIFICADOR INTEGR. SINAIS DIG. VIDEO	0,73	11.264
OUTS.PEIXES ORNAMENTAIS VIVOS	0,15	2.279
BARRAS, PERFIS E FIOS DE ESTANHO	0,07	1.103
OLEO ESSENCIAL,DE PAU-ROSA	0,12	1.766
MADEIRA DE LOURO, SERRADA/CORTADA EM FOLHAS, ETC	0,05	784
CONSUMO A BORDO - COMBUSTÍVEIS E LUBRIF. P/EM	0,13	1.982
UNID. PROC. DIGIT. PEQ. CAP. BASE MICROPROCESS. FOB	0,05	799
ESCOVAS DE DENTES,INCL.AS ESCOVAS P/DENTADURA	0,10	1.503

## ANUÁRIO ESTATÍSTICO DO AMAZONAS

### CAPÍTULO 33 - COMÉRCIO EXTERNO

Tabela 33.6 - Valor das exportações, segundo os principais produtos - 2006

(continuação)

PRODUTOS	PARTICIPAÇÃO %	VALOR FOB (US\$ 1.000)
OUTRAS MAQUINAS E APARELHOS MECANICOS C/ FUNCAO	0,04	583
TERMINAIS DE AUTO-ATENDIMENTO BANCARIO	0,12	1.856
CARTAS DE JOGAR	0,08	1.261
OUTROS TIPOS DE CIMENTO "PORTLAND"	0,06	891
FORNO DE MICROONDAS, USO DOMÉSTICO	0,08	1.176
OUTS.PARTES E ACESS.P/APARS.FOTOCOPIA	0,66	10.123
OUTS.PARTES E ACESS.P/MOTOCICLETAS INCL. CIC	0,04	569
OUTROS REVELADORES PARA USO FOTOGRAFICO	0,14	2.075
PARTES DE ARVORES DE TRANSMISSÃO, MANIVELAS, MA	0,06	971
OUTS. APARS. RECEP. TELEVISÃO CORES, MESMO C/ APAR.	4,11	63.036
LÁPIS	0,06	902
CASTANA-DO-PARÁ, FRESCA OU SECA, SEM CASCA	0,08	1.213
OUTRAS MADEIRAS TROPICAIS, SERRADAS S/CORTE. FLS. E	0,33	5.041
OUTROS CONDENSADORES FIXOS C/ DIALETR. CERAM. 1	0,07	1.010
OUTRAS BOBINAS DE REATANCIA E DE AUTO-INDUÇÃO	0,06	978
OUTS. INTERRUPTORES, ETC. DE CIRCUITOS ELETR. P/T	0,05	804
OUTRAS OBRAS DE PLASTICOS	0,08	1.286
CERVEJAS DE MALTE	0,02	342
OUTROS CONDUTORES ELETR. P/TENSÃO <=80V	0,00	61
OUTROS PEIXES CONGELADOS, EXC. FILES, OUTROS CAR	0,02	279
LIGAS DE ESTANHO, EM FORMA BRUTA	0,03	442
MADEIRA DE NÃO CONIFERAS, PERFILADA	0,37	5.741
MOTOCICLETAS, ETC. C/MOTOR PISTÃO ALTERNAT. 500<	0,00	9
CARREGADORES DE ACUMULADORES (CONV. ELETR.)	0,05	745
TERMINAIS PORTATEIS DE TELEFONIA CELULAR	45,13	692.190
COFRES-FORTES, PORTAS BLINDADAS, ETC. DE METAIS	0,24	3.739
MADEIRA DE CEDRO, SERRADA/CORTADA EM FOLHAS, ETC,	0,04	625
COMPLEMENTOS ALIMENTARES	0,02	347
OUTRAS PARTES P/APARELHOS TRANSMISSORES/RECEP.	0,50	7.675
FECHOS AUTOMATICOS DE METAIS COMUNS, P/PORTAS	0,03	475
OUTS. APARS, DE AR CONDICIONADO CAP<=30000 FRIG/H	0,22	3.341
OUTRAS PARTES E ACESS. DE CARROCARIAS P/VEÍCULOS A	0,03	451
TELHAS DE CERAMICA	0,01	160
OUTS. PARTES DE NAVALHAS/APARS. DE BARBEAR, DE M	0,02	232
INDICADORES DE VELOCIDADE E TACOMETROS	0,00	5
PARTES DE CADEADOS, FECHADURAS, ETC. DE METAIS C	0,00	1

**ANUÁRIO ESTATÍSTICO DO AMAZONAS****CAPÍTULO 33 - COMÉRCIO EXTERNO****Tabela 33.6 - Valor das exportações, segundo os principais produtos - 2006**

(conclusão)

PRODUTOS	PARTICIPAÇÃO %	VALOR FOB (US\$ 1.000)
MADEIRA DE IPE, SERRADA/CORTADA EM FOLHAS. ETC	0,08	1.171
INSTRUMENTOS E APARS. AUTOMAT. P/CONTROLE DE TE	0,00	46
CORRENTE DE TRANSMISSÃO, DE FERRO FUNDIDO, FERR.	0,02	318
OUTRAS OBRAS DE METAIS PREC/METAIS FOLH/CHAP.	0,00	10
OUTROS FLUXOS/PREPARS. AUXILIARES/VARETAS, P/SO	0,01	144
MADEIRA DE CONIVERAS, PERFILADA	0,03	515
OUTS. ARTEFATOS P/APETRECHAM. DE CONSTRUÇÕES, DE	0,02	251
RELOGIOP DE PULSO, CX. MET. COMUM, FUNC. ELETR. MOST	0,01	87
DEMAIS PRODUTOS	5,17	79.329
<b>TOTAL.....</b>	<b>100,00</b>	<b>1.533.737</b>

FONTE: APUD MDIC/SECEX.ALICE WEB. Disponível em: <http://aliceweb.desenvolvimento.gov.br>

## ANUÁRIO ESTATÍSTICO DO AMAZONAS

### CAPÍTULO 33 - COMÉRCIO EXTERNO

Tabela 33.7 - Valor das exportações, segundo os principais produtos - 2007

(continua)

PRODUTOS	PARTICIPAÇÃO %	VALOR FOB (US\$ 1.000)
TERMINAIS PORTATEIS DE TELEFONIA CELULAR	26,69	295.502
MOTOCICLETAS C/MOTOR PISTAO ALTERNAT.125CM3<C	12,29	136.031
OUTRAS PREPARACOES PARA ELABORACAO DE BEBIDAS	11,61	128.585
MOTOCICLETAS C/MOTOR PISTAO ALTERNAT.50CM3<CI	9,44	104.497
OUTROS APAR. REC. D/TELEV. EM CORES	4,43	49.004
APARELHOS DE BARBEAR,NAO ELETRICOS	3,92	43.359
OUTROS PAPEIS P/FOTO A CORES,SENSIBIL.N/IMPRE	2,93	32.483
LAMINAS DE BARBEAR,DE SEGURANCA,DE METAIS COM	2,76	30.539
OUTS.RECEPTOR-DECODIF.INTEGR.SINAIS DIG.VIDEO COD., CORES	2,69	29.819
OUTROS RELES,60VOLTS<TENSAO<=1000VOLTS	1,81	20.017
OUTS.APARS.RECEP.RADIODIF.C/APARS.SOM,P/VEIC.	1,65	18.224
CONSUMO DE BORDO - COMBUSTIVEIS E LUBRIF.P/AE	1,54	17.018
OUTS.FILMES P/FOTO CORES,N/IMPRESS.L=35MM,C<=	1,50	16.660
ISQUEIROS DE BOLSO,A GAS,N/RECARREGAVEIS	0,88	9.715
OUTRAS OBRAS DE TANTALO	0,83	9.185
DISJUNTORES P/TENSAO<=1KV	0,74	8.182
CASTANHA-DO-PARA,FRESCA OU SECA,COM CASCA	0,58	6.421
CANETAS ESFEROGRAFICAS	0,52	5.771
OUTS.PARTES E ACESS.P/MAQS.BANCARIA,DISTRIB.P	0,48	5.323
ARTEFATOS DE OURIVESARIA, DE OUTROS METAIS PRE	0,46	5.092
OUTS. PARTES ACES. P/APAR. FOTOC. LETROSTÁTICO	0,45	4.954
MOTOCICLETAS,ETC.C/MOTOR PISTAO ALTERNAT.250<	0,44	4.916
LENTE DE OUTRAS MATERIAS,P/OCULOS	0,41	4.520
APARS.DE SINALIZACAO ACUSTICA UTIL.EM CICLOS/	0,37	4.062
OUTRAS UNIDADES DE ENTRADA/SAIDA, P/MÁQUINAS PROC. DADOS	0,34	3.719
OUTRAS MADEIRAS SERRADAS/CORTADAS EM FOLHAS,E	0,33	3.682
OUTROS APARELHOS VIDEOFONICOS DE GRAVACAO/REP	0,32	3.542
TUBOS CATODICOS P/RECEPT.DE TELEVISAO EM CORE	0,32	3.531
OUTRAS MADEIRA PERFILADA, ETC, NAO CONIFERAS,	0,32	3.515
CARBURADORES PARA MOTORES DE EXPLOSAO	0,31	3.446
"GASOLEO" (OLEO DIESEL)	0,29	3.210
OUTRAS PARTES PARA MOTORES DE EXPLOSAO	0,28	3.129
OUTS.PARTES P/APARELHOS RECEPT.RADIODIF.TELEV	0,27	2.983
MOLDES P/VIDROS	0,27	2.962
DISTRIBUIDORES AUTOMAT.PAPEL-MOEDA,INCL.EFET.	0,27	2.948
OUTS.RECEPTOR-DECODIFICADOR INTEGR. SINAIS DIG. VIDEO	0,25	2.799
OUTS.PEIXES ORNAMENTAIS VIVOS	0,23	2.526

## ANUÁRIO ESTATÍSTICO DO AMAZONAS

### CAPÍTULO 33 - COMÉRCIO EXTERNO

Tabela 33.7 - Valor das exportações, segundo os principais produtos - 2007

(continuação)

PRODUTOS	PARTICIPAÇÃO %	VALOR FOB (US\$ 1.000)
BARRAS, PERFIS E FIOS DE ESTANHO	0,23	2.521
OUTS. MONIT. UTILIZ. EXCL. C/1 MÁQUINA AUT. D/POS. 84.71	0,22	2.484
OLEO ESSENCIAL, DE PAU-ROSA	0,22	2.431
MADEIRA DE LOURO, SERRADA/CORTADA EM FOLHAS, ETC	0,21	2.376
CONSUMO A BORDO - COMBUSTÍVEIS E LUBRIF. P/EM	0,21	2.355
UNID. PROC. DIGIT. PEQ. CAP. BASE MICROPROCESS. FOB	0,21	2.349
ESCOVAS DE DENTES, INCL. AS ESCOVAS P/DENTADURA	0,20	2.214
OUTRAS MAQUINAS E APARELHOS MECANICOS C/ FUNCAO	0,19	2.115
TERMINAIS DE AUTO-ATENDIMENTO BANCARIO	0,19	2.058
CARTAS DE JOGAR	0,18	1.938
OUTS. PARTS. P/APARS. D/TELEFONIA/TELEGRAFIA	0,17	1.933
OUTROS TIPOS DE CIMENTO "PORTLAND"	0,17	1.922
UNIDADE DE SAIDA POR VIDEO, C/TUBO RAIOS CAT/POLICR	0,17	1.904
EXTRATOS ESSENCIAIS, CONCENTRADOS E SUAS PREPAR.	0,17	1.846
FORNO DE MICROONDAS, USO DOMÉSTICO	0,16	1.740
OUTS. PARTES E ACESS. P/APARS. FOTOCOPIA	0,15	1.694
OUTS. PARTES E ACESS. P/MOTOCICLETAS INCL. CIC	0,15	1.649
OUTROS REVELADORES PARA USO FOTOGRAFICO	0,14	1.605
GARRAFÕES, GARRAFAS, FRASCOS, ARTIGOS SEMELHS. DE	0,13	1.452
PARTES DE ARVORES DE TRANSMISSÃO, MANIVELAS, MA	0,13	1.415
OUTS. APARS. RECEP. TELEVISÃO CORES, MESMO C/ APAR.	0,12	1.371
LÁPIS	0,12	1.311
CASTANA-DO-PARÁ, FRESCA OU SECA, SEM CASCA	0,12	1.301
OUTRAS MADEIRAS TROPICAIS, SERRADAS S/CORTE. FLS. E	0,11	1.271
OUTROS CONDENSADORES FIXOS C/ DIALETR. CERAM. 1	0,11	1.265
OUTRAS BOBINAS DE REATANCIA E DE AUTO-INDUÇÃO	0,11	1.224
OUTS. INTERRUPTORES, ETC. DE CIRCUITOS ELETR. P/T	0,09	1.047
ROLHAS, OUTS. TAMPAS E ACESS. P/ EMBALAGEM, DE MET	0,09	973
OUTRAS OBRAS DE PLASTICOS	0,09	972
CERVEJAS DE MALTE	0,08	938
OUTROS CONDUTORES ELETR. P/TENSÃO <=80V	0,08	890
OUTROS PEIXES CONGELADOS, EXC. FILES, OUTROS CAR	0,08	877
LIGAS DE ESTANHO, EM FORMA BRUTA	0,08	865
OUTRAS FITAS IMPRESSORAS DE OUTRAS MATERIAS	0,07	721
OUTS. CÂMERAS DE VÍDEO DE IMAGENS FIXAS	0,06	687
MADEIRA DE NÃO CONIFERAS, PERFILADA	0,06	644

## ANUÁRIO ESTATÍSTICO DO AMAZONAS

### CAPÍTULO 33 - COMÉRCIO EXTERNO

**Tabela 33.7 - Valor das exportações, segundo os principais produtos - 2007**

(conclusão)

PRODUTOS	PARTICIPAÇÃO %	VALOR FOB (US\$ 1.000)
MOTOCICLETAS, ETC. C/MOTOR PISTÃO ALTERNAT. 500<	0,05	608
CARREGADORES DE ACUMULADORES (CONV. ELETR.)	0,05	598
TERMINAIS PORTATEIS DE TELEFONIA CELULAR	0,05	587
COFRES-FORTES, PORTAS BLINDADAS, ETC. DE METAIS	0,05	586
MADEIRA DE CEDRO, SERRADA/CORTADA EM FOLHAS, ETC,	0,05	565
OUTS. PARTES E ACCESS. P/MAQS. E APARS. DE ESCRITO.	0,05	519
COMPLEMENTOS ALIMENTARES	0,05	501
OUTROS GABINETES P/MAQUINAS AUTIMAT. PROC. DADO	0,04	435
OUTRAS PARTES P/APARELHOS TRANSMISSORES/RECEP.	0,04	427
FECHOS AUTOMATICOS DE METAIS COMUNS, P/PORTAS	0,04	390
OUTS. APARS, DE AR CONDICIONADO CAP<=30000 FRIG/H	0,03	386
OUTRAS PARTES E ACCESS. DE CARROCARIAS P/VEÍCULOS A	0,03	368
TELHAS DE CERAMICA	0,03	352
OUTS. PARTES DE NAVALHAS/APARS. DE BARBEAR, DE M	0,03	313
INDICADORES DE VELOCIDADE E TACOMETROS	0,03	305
PARTES DE CADEADOS, FECHADURAS, ETC. DE METAIS C	0,03	292
OUTS. GOMAS, RES, GOMA-RESINAS, BÁLSAMOS NAT	0,03	292
MADEIRA DE IPE, SERRADA/CORTADA EM FOLHAS. ETC	0,03	289
INSTRUMENTOS E APARS. AUTOMAT. P/CONTROLE DE TE	0,03	287
OUTS. COND. ELET. TEM. <=100V, C/PEÇAS DE CONEXÃO	0,02	262
FONES DE OUVIDO (AUUSCULTADORES), MESMO C/MICRO	0,02	259
CORRENTE DE TRANSMISSÃO, DE FERRO FUNDIDO, FERR.	0,02	255
OUTRAS OBRAS DE METAIS PREC/METAIS FOLH/CHAP.	0,02	243
OUTROS FLUXOS/PREPARS. AUXILIARES/VARETAS, P/SO	0,02	238
MADEIRA DE CONIVERAS, PERFILADA	0,02	234
OUTS. ARTEFATOS P/APETRECHAM. DE CONSTRUÇÕES, DE	0,02	231
RELOGIOP DE PULSO, CX. MET. COMUM, FUNC. ELETR. MOST	0,02	227
DEMAIS PRODUTOS	0,80	8.829
<b>TOTAL.....</b>	<b>100,00</b>	<b>1.107.107</b>

FONTE: APUD MDIC/SECEX.ALICE WEB. Disponível em: <http://aliceweb.desenvolvimento.gov.br>

## ANUÁRIO ESTATÍSTICO DO AMAZONAS

### CAPÍTULO 33 - COMÉRCIO EXTERNO

Tabela 33.8 - Valor das exportações, segundo os principais produtos - 2008

(continua)

PRODUTOS	PARTICIPAÇÃO %	VALOR FOB (US\$ 1.000)
TERMINAIS PORTATEIS DE TELEFONIA CELULAR	34,57	438.444
OUTRAS PREPARACOES PARA ELABORACAO DE BEBIDAS	12,07	153.108
MOTOCICLETAS C/MOTOR PISTAO ALTERNAT.125CM3<C	9,60	121.728
MOTOCICLETAS C/MOTOR PISTAO ALTERNAT.50CM3<CI	8,14	103.226
APARELHOS DE BARBEAR,NAO ELETRICOS	4,04	51.278
OUTROS APAR. REC. D/TELEV. EM CORES	4,03	51.066
OUTS.RECEPTOR-DECODIF.INTEGR.SINAIS DIG.VIDEO COD., CORES	2,96	37.582
OUTROS PAPEIS P/FOTO A CORES,SENSIBIL.N/IMPRES	1,99	25.215
OUTRAS GASOLINAS	1,65	20.983
LAMINAS DE BARBEAR,DE SEGURANCA,DE METAIS COM	1,60	20.278
CONSUMO DE BORDO - COMBUSTIVEIS E LUBRIF.P/AE	1,21	15.317
OUTS.APARS.RECEP.RADIODIF.C/APARS.SOM,P/VEIC.	0,89	11.265
OUTRAS OBRAS DE TANTALO	0,88	11.151
OUTROS RELES,60VOLTS<TENSAO<=1000VOLTS	0,79	10.024
DISJUNTORES P/TENSAO<=1KV	0,72	9.130
CONSUMO DE BORDO - COMBUSTIVEIS E LUBRIF.P/EM	0,70	8.856
ISQUEIROS DE BOLSO,A GAS,N/RECARREGAVEIS	0,68	8.619
MOTOCICLETAS,ETC.C/MOTOR PISTAO ALTERNAT.250<	0,67	8.524
OUTS. COMPOSTOS DE OURO EXCLUSIVAMENTE AURANOF.	0,67	8.485
OUTRAS MADEIRAS SERRADAS/CORTADAS EM FOLHAS,E	0,65	8.200
OUTS. PARTES ACES. P/APAR. FOTOC. LETROSTÁTICO	0,62	7.904
CASTANHA-DO-PARA,FRESCA OU SECA,COM CASCA	0,54	6.866
CANETAS ESFEROGRAFICAS	0,49	6.260
"GASOLEO" (OLEO DIESEL)	0,46	5.790
RECIPIENTES DE FERRO/AÇO, P/GASES COMPRIMIDOS	0,43	5.439
CAFEÍNA	0,43	5.414
OUTRAS PARTES PARA MOTORES DE EXPLOSAO	0,42	5.278
APARS.DE SINALIZACAO ACUSTICA UTIL.EM CICLOS/	0,40	5.019
OUTROS APARELHOS VIDEOFONICOS DE GRAVACAO/REP	0,36	4.511
LENTE DE OUTRAS MATERIAS,P/OCULOS	0,35	4.480
OUTS.FILMES P/FOTO CORES,N/IMPRESS.L=35MM,C<=	0,35	4.458
PLACAS-MÃE E MONTAD. PROC. DADOS (CIRCUITO)	0,33	4.130
CARBURADORES PARA MOTORES DE EXPLOSAO	0,26	3.286
DISTRIBUIDORES AUTOMAT.PAPEL-MOEDA,INCL.EFET.	0,22	2.767
TUBOS CATODICOS P/RECEPT.DE TELEVISAO EM CORE	0,21	2.639
MADEIRA DE LOURO, SERRADA/CORTADA EM FOLHAS, ETC	0,21	2.636
OUTS.PEIXES ORNAMENTAIS VIVOS	0,21	2.601



# ANUÁRIO ESTATÍSTICO DO AMAZONAS

## CAPÍTULO 33 - COMÉRCIO EXTERNO

**Tabela 33.8 - Valor das exportações, segundo os principais produtos - 2008**

(continuação)

PRODUTOS	PARTICIPAÇÃO %	VALOR FOB (US\$ 1.000)
BARRAS, PERFIS E FIOS DE ESTANHO	0,20	2.537
OUTS. PARTS. P/APARS. D/TELEFONIA/TELEGRAFIA	0,18	2.326
EXTRATOS ESSENCIAIS, CONCENTRADOS E SUAS PREPAR.	0,17	2.200
LIGAS DE ESTANHO, EM FORMA BRUTA	0,16	2.084
MOLDES P/VIDROS	0,16	2.012
ESCOVAS DE DENTES, INCL. AS ESCOVAS P/DENTADURA	0,15	1.896
OUTRAS MADEIRA PERFILADA, ETC, NAO CONIFERAS,	0,15	1.892
OUTRAS PREPARAÇÕES PARA LAVAGEM (DETERGENTES)	0,14	1.796
ROLHAS, OUTS. TAMPAS E ACESS. P/ EMBALAGEM, DE MET	0,14	1.738
LÁPIS	0,13	1.695
CARTAS DE JOGAR	0,13	1.666
OLEO ESSENCIAL, DE PAU-ROSA	0,13	1.654
OUTS. PARTES E ACESS. P/MAQS. E APARS. DE ESCRITO.	0,12	1.548
ARTEFATOS DE OURIVESARIA, DE OUTROS METAIS PRE	0,11	1.351
OUTS. PARTES P/APARELHOS RECEPT. RADIODIF. TELEV	0,10	1.276
TERMINAIS DE AUTO-ATENDIMENTO BANCARIO	0,10	1.267
OUTROS TIPOS DE CIMENTO "PORTLAND"	0,10	1.253
OUTRAS PARTES P/APARELHOS TRANSMISSORES/RECEPT.	0,10	1.241
UNID. PROC. DIGIT. PEQ. CAP. BASE MICROPROCESS. FOB	0,10	1.205
OUTRAS MADEIRAS TROPICAIS, SERRADAS S/CORTE. FLS. E	0,09	1.128
PRATA EM OUTRAS FORMAS SEMIMANUFATURADAS	0,09	1.099
OUTROS COMPOSTOS INORG/ORGA. AMALGAMAS, DE METAIS	0,09	1.083
OUTS. INTERRUPTORES, ETC. DE CIRCUITOS ELETR. P/T	0,08	1.038
CERVEJAS DE MALTE	0,08	1.031
OUTS. APARS. RECEPT. TELEVISÃO CORES, MESMO C/ APAR.	0,08	1.004
PARTES DE ARVORES DE TRANSMISSÃO, MANIVELAS, MA	0,08	960
OUTROS CONDENSADORES FIXOS C/ DIALETR. CERAM. 1	0,07	933
OUTS. PARTES E ACESS. P/MOTOCICLETAS INCL. CIC	0,07	874
OUTROS PEIXES CONGELADOS, EXC. FILES, OUTROS CAR	0,07	872
OUTROS REVELADORES PARA USO FOTOGRAFICO	0,07	837
OUTRAS FITAS IMPRESSORAS DE OUTRAS MATERIAS	0,07	833
FORNO DE MICROONDAS, USO DOMÉSTICO	0,06	709
FECHOS AUTOMATICOS DE METAIS COMUNS, P/PORTAS	0,05	620
CARTÕES INTELIGENTES SMART CARDS	0,05	620
OUTROS APARELHOS ELÉTRICOS P/TELEFONE, TELEG. P/FIO	0,05	586
OUTROS DESPERDÍCIOS E RESÍDUOS DE FERRO OU AÇO	0,05	582

## ANUÁRIO ESTATÍSTICO DO AMAZONAS

### CAPÍTULO 33 - COMÉRCIO EXTERNO

Tabela 33.8 - Valor das exportações, segundo os principais produtos - 2008

(conclusão)

PRODUTOS	PARTICIPAÇÃO %	VALOR FOB (US\$ 1.000)
MODULAD/DEMODUL (MODENS)TELEC. (ORT. DIG)	0,04	540
OUTRAS CHAPAS, FOLHAS, TIRAS, ETC. AUTO-ADESIVAS, DE	0,03	422
PREPARAÇÕES PARA DAR BRILHO A PINTURA DE CARROÇA	0,03	406
MADEIRA DE CEDRO, SERRADA/CORTADA EM FOLHAS, ETC,	0,03	402
MADEIRA DE IPE, SERRADA/CORTADA EM FOLHAS. ETC	0,03	402
CASTANA-DO-PARÁ, FRESCA OU SECA, SEM CASCA	0,03	388
OUTRAS OBRAS DE PLASTICOS	0,03	379
OUTRAS INSETICIDAS EM EMBALAGENS P/ USO DOMISSAN.	0,03	363
CARREGADORES DE ACUMULADORES (CONV. ELETR.)	0,03	359
NITRATO DE PRATA	0,03	359
CARREGADORES DE ACUMULADORES (CONV. ELETR.)	0,03	355
OUTRAS INSETICIDAS, APRESENTADOS DE OUTRO MODO	0,03	349
OUTROS INSTRUMENTOS E APARS.P/MEDICINA, CI	0,03	332
OUTRAS PARTES E ACCESS. DE CARROCARIAS P/VEÍCULOS A	0,03	328
OUTRAS PREPARAÇÕES ALIMENTÍCIAS	0,03	323
COFRES-FORTES, PORTAS BLINDADAS, ETC. DE METAIS	0,03	320
APRS.D/REPR. IND. D/FOTOCOP. MONOCR. ELETROST.	0,02	314
CORRENTE DE TRANSMISSÃO, DE FERRO FUNDIDO, FERR.	0,02	313
CIRCUITOS IMPRESSOS C/COM. ELETR./ELETR. MONTADOS	0,02	298
OUTROS ACUMULADORES ELÉTRICOS	0,02	285
OUTROS FLUXOS/PREPARS. AUXILIARES/VARETAS, P/SO	0,02	283
OUTRAS BOBINAS DE REATANCIA E DE AUTO-INDUÇÃO	0,02	282
OUTS. ARTEFATOS P/APETRECHAM. DE CONSTRUÇÕES, DE	0,02	269
FUSIVEIS E CORTA-CIRCUITOS DE FUSIVEIS, P/TENS.	0,02	263
DESPERDICIOS E RESÍDUOS, DE ESTANHO	0,02	253
OUTRAS FITAS IMPRESSORA DE PLÁSTICO	0,02	251
OUTS.PARTES P/APARS.RADIOTELECOMANDO/CAMERAS	0,02	249
OUTROS FIOS, VARETAS, TUBOS, CHAPAS ETC. DE METAL	0,02	247
DEMAIS PRODUTOS	0,21	9.632
<b>TOTAL.....</b>	<b>100,00</b>	<b>1.268.369</b>

FONTE: APUD MDIC/SECEX.ALICE WEB. Disponível em: <http://aliceweb.desenvolvimento.gov.br>

**ANUÁRIO ESTATÍSTICO DO AMAZONAS**

**CAPÍTULO 34 - TRANSPORTE TER**

**Tabela 34.1 - Veículos novos registrados no Estado do Amazonas - 2006 - 2008**

DISCRIMINAÇÃO	VEÍCULOS		
	2006	2007	2008
Ciclomotor .....	6	9	2
Motoneta .....	2.184	2.696	2.934
Motocicleta .....	7.755	11.109	14.020
Automóvel .....	17.019	18.798	19.322
Microônibus .....	259	188	150
Ônibus .....	529	346	525
Reboque .....	126	113	108
Semi - Reboque .....	1.151	669	717
Camioneta .....	525	477	34
Caminhão .....	840	796	1.136
Caminhão Trator .....	224	112	182
Trator de Rodas .....	-	1	3
Outros.....	4.018	3.402	6.389
<b>TOTAL</b>	<b>34.636</b>	<b>38.716</b>	<b>45.522</b>

FONTE: Departamento Estadual de Trânsito do Amazonas - DETRAN/AM

**ANUÁRIO ESTATÍSTICO DO AMAZONAS**

**CAPÍTULO 34 - TRANSPORTE TERRESTRE**

**Tabela 34.2 - Frota de Veículos do Estado do Amazonas - 2006 - 2008**

DISCRIMINAÇÃO	LOCALIZAÇÃO								
	Capital			Interior			ESTADO		
	2006	2007	2008	2006	2007	2008	2006	2007	2008
Cadastros Novos .....	320.241	351.870	388.807	43.267	50.145	58.730	363.508	402.015	447.537
Cadastros Antigos .....	24.773	24.772	24.772	1.016	1.016	1.016	25.789	25.788	25.788
<b>TOTAL.....</b>	<b>345.014</b>	<b>376.642</b>	<b>413.579</b>	<b>44.283</b>	<b>51.161</b>	<b>59.746</b>	<b>389.297</b>	<b>427.803</b>	<b>473.325</b>

FONTE: Departamento Estadual de Trânsito do Amazonas - DETRAN/AM

**ANUÁRIO ESTATÍSTICO DO AMAZONAS**  
**CAPÍTULO 34 - TRANSPORTE TERRESTRE**

**Tabela 34.3 - Frota de veículos por tipo, segundo os municípios - 2006**

(continua)

MUNICÍPIOS	TIPO DE FROTA												
	Motoneta	Motocicleta	Automóvel	Microônibus	Ônibus	Reboque	Semi-reboque	Camioneta	Caminhão	Trator	Trator-Roda	Outros	Total
Amaturá.....	18	31	-	-	-	-	-	2	1	-	-	1	53
Anamá.....	5	5	1	-	-	-	-	1	-	-	-	-	12
Anori.....	17	41	1	-	-	-	-	4	1	-	-	1	65
Apuí.....	199	264	12	1	3	-	-	13	20	-	-	22	534
Alvarães.....	29	57	2	-	1	-	-	1	1	-	-	1	92
Autazes.....	112	229	27	1	3	-	-	8	6	-	-	8	394
Atalaia do Norte.....	25	34	-	-	-	-	-	3	1	-	-	-	63
Barcelos.....	65	80	7	1	-	-	-	10	3	-	-	17	183
Barreirinha.....	26	73	-	-	-	-	-	4	-	-	-	2	105
Benjamin Constant.....	138	163	9	1	1	-	-	9	2	-	-	6	329
Beruri.....	8	27	2	-	-	-	-	-	-	-	-	-	37
Boa Vista do Ramos.....	12	23	1	-	-	-	-	1	1	-	-	2	40
Boca do Acre.....	67	123	171	2	-	1	4	10	16	3	-	19	416
Borba.....	55	188	14	-	-	-	-	10	2	-	-	7	276
Caapiranga.....	3	6	1	1	1	-	-	2	4	-	-	1	19
Canutama.....	5	14	-	-	-	-	-	2	-	-	-	-	21
Carauari.....	140	345	8	1	-	-	-	13	9	-	-	13	529
Careiro.....	29	175	32	5	29	-	-	25	21	-	-	21	337
Careiro da Várzea.....	6	13	6	6	9	-	-	20	8	-	1	2	71
Coari.....	800	1750	196	3	2	-	-	79	57	-	-	89	2.976
Codajás.....	15	83	8	-	-	-	-	2	2	-	-	6	116
Eirunepé.....	75	101	15	-	-	-	-	9	11	-	-	8	219
Envira.....	9	21	2	-	1	-	-	6	6	-	-	2	47
Fonte Boa.....	52	162	8	-	-	1	-	7	11	-	-	7	248

**ANUÁRIO ESTATÍSTICO DO AMAZONAS**  
**CAPÍTULO 34 - TRANSPORTE TERRESTRE**

**Tabela 34.3 - Frota de veículos por tipo, segundo os municípios - 2006**

(continua)

MUNICÍPIOS	TIPO DE FROTA												Total
	Motoneta	Motocicleta	Automóvel	Microônibus	Ônibus	Reboque	Semi-reboque	Camioneta	Caminhão	Trator	Trator-Roda	Outros	
Humaitá.....	585	737	345	1	7	-	6	40	67	3	-	56	1.847
Guajará.....	-	2	1	-	-	-	-	1	-	-	-	-	4
Ipixuna.....	-	-	1	-	-	-	-	2	1	-	-	1	5
Iranduba.....	102	401	269	5	24	5	19	96	83	6	-	64	1.074
Itacoatiara.....	2.470	3.291	1.150	15	67	12	35	208	208	19	-	211	7.686
Itapiranga.....	8	42	6	-	-	-	-	4	1	-	-	4	65
Itamarati.....	1	-	-	-	-	-	-	-	2	-	-	-	3
Japurá.....	3	9	-	-	-	-	-	2	3	-	-	2	19
Juruá.....	5	15	-	-	-	-	-	1	4	-	-	2	27
Jutaí.....	13	94	-	-	-	-	-	-	1	-	-	1	109
Lábrea.....	57	165	13	-	1	-	-	5	10	-	-	8	259
Manacapuru.....	790	1.320	899	15	60	1	27	252	136	12	-	195	3.707
Manaus.....	5.741	46.841	173.169	1.769	4.529	1.354	7.743	20.936	11.274	1.419	34	26.566	301.375
Manaquiri.....	8	28	4	-	-	-	-	4	2	-	-	5	51
Manicoré.....	129	159	17	1	3	-	-	6	6	-	-	8	329
Maraã.....	14	32	-	-	-	-	-	5	-	-	-	1	52
Maués.....	520	782	152	-	2	-	-	62	22	-	-	40	1.580
Nhamundá.....	37	60	3	-	-	-	-	2	3	-	-	1	106
Nova Olinda do Norte.....	51	109	3	1	2	1	-	2	5	-	-	3	177
Novo Airão.....	18	97	31	-	2	-	-	17	8	-	-	9	182
Novo Aripuanã.....	42	94	6	-	4	-	-	2	6	-	-	2	156
Parintins.....	2.344	3.492	520	2	7	-	5	98	85	2	-	87	6.642
Pauini.....	1	4	2	1	-	-	-	3	2	-	-	1	14

**ANUÁRIO ESTATÍSTICO DO AMAZONAS**  
**CAPÍTULO 34 - TRANSPORTE TERRESTRE**

**Tabela 34.3 - Frota de veículos por tipo, segundo os municípios - 2006**

(continua)

MUNICÍPIOS	TIPO DE FROTA												Total
	Motoneta	Motocicleta	Automóvel	Microônibus	Ônibus	Reboque	Semi-reboque	Camioneta	Caminhão	Trator	Trator-Roda	Outros	
Presidente Figueiredo.....	156	539	526	18	29	6	68	144	130	24	1	184	1.825
Rio Preto da Eva.....	47	265	173	5	18	-	-	62	37	-	-	65	672
Santa Izabel do Rio Negro.....	17	11	2	2	3	-	-	4	5	-	-	3	47
Santo Antônio do Içá.....	22	99	-	-	-	-	-	5	5	-	-	3	134
São Gabriel da Cachoeira.....	188	259	592	7	8	3	-	75	56	1	-	75	1.264
São Paulo de Olivença.....	38	133	1	-	-	-	-	5	2	-	-	2	181
São Sebastião do Uatumã.....	14	44	1	-	-	-	-	-	1	-	-	1	61
Silves.....	6	48	3	2	-	-	-	7	5	-	-	3	74
Tabatinga.....	787	964	401	2	-	1	-	82	28	-	-	36	2.301
Tapauá.....	14	46	-	-	1	-	-	2	1	-	-	3	67
Tefé.....	855	1.904	358	5	1	3	-	67	29	-	-	63	3.285
Tonantins.....	29	85	1	1	-	-	-	1	-	-	-	3	120
Urucará.....	60	138	1	1	1	-	-	3	4	-	-	5	213
Urucurituba.....	17	69	1	-	-	-	-	9	2	-	-	3	101
Uarini.....	10	26	-	-	-	-	-	-	1	-	-	2	39
<b>TOTAL.....</b>	<b>17.109</b>	<b>66.412</b>	<b>179.174</b>	<b>1.875</b>	<b>4.819</b>	<b>1.388</b>	<b>7.907</b>	<b>22.455</b>	<b>12.418</b>	<b>1.489</b>	<b>36</b>	<b>27.953</b>	<b>343.035</b>

FONTE : Departamento Estadual de Trânsito do Amazonas - DETRAN/AM .

**ANUÁRIO ESTATÍSTICO DO AMAZONAS**  
**CAPÍTULO 34 - TRANSPORTE TERRESTRE**

**Tabela 34.4 - Frota de veículos por tipo, segundo os municípios - 2007**

(continua)

MUNICÍPIOS	TIPO DE FROTA													Total
	Motoneta	Motocicleta	Automóvel	Microônibus	Ônibus	Reboque	Semi - Reboque	Camioneta	Caminhão	Caminhão trator	Trator-Roda	Caminhonete	Outros	
Amaturá.....	31	55	-	-	-	-	-	3	1	-	-	-	-	90
Anamá.....	6	9	1	-	-	-	-	1	-	-	-	1	-	18
Anori.....	23	53	4	-	-	-	-	5	1	-	-	1	-	87
Apuí.....	234	328	20	1	4	-	-	24	27	-	-	22	2	662
Alvarães.....	41	87	3	-	1	-	-	1	1	-	-	2	2	138
Autazes.....	135	283	35	3	4	-	-	8	6	-	-	7	2	483
Atalaia do Norte.....	36	60	-	-	-	-	-	3	1	-	-	3	-	103
Barcelos.....	86	94	9	1	-	-	-	18	6	-	-	8	1	223
Barreirinha.....	34	89	1	-	-	-	-	3	-	-	-	2	-	129
Benjamin Constant.....	167	224	10	1	1	-	-	11	4	-	-	3	2	423
Beruri.....	10	40	2	-	-	-	-	-	-	-	-	2	1	55
Boa Vista do Ramos.....	15	26	2	-	-	-	-	3	1	-	-	-	-	47
Boca do Acre.....	80	173	212	1	5	3	2	28	18	4	-	16	2	544
Borba.....	62	203	16	-	-	-	-	10	3	-	-	10	1	305
Caapiranga.....	7	20	2	1	1	-	-	2	4	-	-	3	-	40
Canutama.....	6	10	3	-	-	-	-	2	-	-	-	-	-	21
Carauari.....	163	390	9	1	-	-	-	24	11	-	-	5	3	606
Careiro.....	32	184	36	12	23	-	-	42	28	-	-	17	-	374
Careiro da Várzea.....	6	17	9	17	12	-	-	19	9	-	-	2	2	93
Coari.....	996	2.302	259	3	2	-	-	121	65	1	-	96	6	3.851
Codajás.....	24	134	10	-	-	-	-	3	3	-	-	6	-	180
Eirunepé.....	114	167	19	-	-	-	-	11	14	-	-	11	3	339
Envira.....	14	20	2	-	1	-	-	8	7	-	-	-	1	53
Fonte Boa.....	63	222	9	-	-	1	-	11	12	-	-	4	1	323



**ANUÁRIO ESTATÍSTICO DO AMAZONAS**  
**CAPÍTULO 34 - TRANSPORTE TERRESTRE**

**Tabela 34.4 - Frota de veículos por tipo, segundo os municípios - 2007**

(continua)

MUNICÍPIOS	TIPO DE FROTA													Total
	Motoneta	Motocicleta	Automóvel	Microônibus	Ônibus	Reboque	Semi - Reboque	Camioneta	Caminhão	Caminhão trator	Trator-Roda	Caminhonete	Outros	
Humaitá.....	662	843	572	2	11	-	7	177	120	6	-	43	-	2.443
Guajará.....	-	1	1	-	-	-	-	-	-	-	-	-	-	2
Ipixuna.....	-	1	2	-	-	-	-	3	-	-	-	1	-	7
Itanduba.....	115	472	325	4	33	4	26	127	92	7	-	43	3	1.251
Itacoatiara.....	2.775	3.856	1.461	19	77	14	45	343	249	30	-	147	6	9.022
Itapiranga.....	11	58	6	-	-	-	-	6	1	-	-	3	-	85
Itamarati.....	4	13	-	-	-	-	-	-	2	-	-	1	-	20
Japurá.....	4	18	-	-	-	-	-	4	3	-	-	-	-	29
Juruá.....	10	15	1	-	-	-	-	1	4	-	-	2	1	34
Jutai.....	18	110	1	-	-	-	-	1	1	-	-	-	-	131
Lábrea.....	96	235	22	-	2	-	-	11	14	-	-	16	7	403
Manacapuru.....	908	1.668	1.126	16	67	1	50	404	171	24	-	151	15	4.601
Manaus.....	6.355	62.201	211.545	1.977	6.326	1.179	10.708	36.932	15.050	1.883	15	21.273	1.198	376.642
Manaquiri.....	8	37	4	-	-	-	-	6	6	-	-	6	-	67
Manicoré.....	186	235	18	1	3	-	-	11	7	-	-	9	3	473
Maraã.....	24	51	2	-	-	-	-	6	-	-	-	2	-	85
Maués.....	567	950	201	-	2	-	-	109	23	-	-	15	2	1.869
Nhamundá.....	45	71	4	-	-	-	-	1	3	-	-	2	1	127
Nova Olinda do Norte.....	61	115	5	2	3	1	-	4	7	-	-	1	3	202
Novo Airão.....	20	154	42	-	2	-	-	24	10	-	-	7	1	260
Novo Aripuanã.....	53	168	9	-	3	-	-	4	7	-	-	2	-	246
Parintins.....	2.649	3.924	699	3	7	-	10	235	115	3	-	35	9	7.689
Pauini.....	1	22	3	1	-	-	-	4	2	-	-	-	-	33

**ANUÁRIO ESTATÍSTICO DO AMAZONAS**  
**CAPÍTULO 34 - TRANSPORTE TERRESTRE**

**Tabela 34.4 - Frota de veículos por tipo, segundo os municípios - 2007**

(continua)

MUNICÍPIOS	TIPO DE FROTA													Total
	Motoneta	Motocicleta	Automóvel	Microônibus	Ônibus	Reboque	Semi - Reboque	Camioneta	Caminhão	Caminhão trator	Trator-Roda	Caminhonete	Outros	
Presidente Figueiredo.....	171	595	606	16	33	5	91	272	146	31	-	113	3	2.082
Rio Preto da Eva.....	57	331	204	7	17	-	-	96	48	-	-	59	2	821
Santa Izabel do Rio Negro.....	24	23	4	2	3	-	-	8	5	-	-	2	-	71
Santo Antônio do Itá.....	56	163	-	-	-	-	-	6	5	-	-	4	-	234
São Gabriel da Cachoeira.....	240	349	712	10	6	3	1	117	60	1	-	51	-	1.550
São Paulo de Olivença.....	50	173	2	-	-	-	-	5	3	-	-	3	1	237
São Sebastião do Uatumã.....	17	53	1	-	-	-	-	1	1	-	-	-	-	73
Silves.....	5	50	5	1	1	-	-	9	5	-	-	2	-	78
Tabatinga.....	924	1.306	680	2	-	-	1	229	66	-	-	27	2	3.237
Tapauá.....	21	47	1	-	1	-	-	2	1	-	-	5	1	79
Tefé.....	1.025	2.232	416	6	2	2	2	101	30	-	-	46	3	3.865
Tonantins.....	35	87	-	1	-	-	-	1	-	-	-	3	-	127
Urucará.....	70	146	2	1	1	-	-	5	11	-	-	4	1	241
Urucurituba.....	27	93	2	-	-	-	-	12	2	-	-	-	1	137
Uarini.....	12	47	-	-	-	-	-	1	1	-	-	2	-	63
<b>TOTAL.....</b>	<b>19.691</b>	<b>86.103</b>	<b>219.357</b>	<b>2.112</b>	<b>6.654</b>	<b>1.213</b>	<b>10.943</b>	<b>39.639</b>	<b>16.493</b>	<b>1.990</b>	<b>15</b>	<b>22.301</b>	<b>1.292</b>	<b>427.803</b>

FONTE : Departamento Estadual de Trânsito do Amazonas - DETRAN/AM .

ANUÁRIO ESTATÍSTICO DO AMAZONAS

CAPÍTULO 34 - TRANSPORTE TERRESTRE

Tabela 34.5 - Frota de veículos por tipo, segundo os municípios - 2008

MUNICÍPIOS	TIPO DE FROTA												
	Motoneta	Motocicleta	Automóvel	Microônibus	Ônibus	Reboque	Semi-reboque	Camioneta	Caminhão	Trator	Camionete	Outros	Total
Amatará.....	43	84	-	-	-	-	-	3	1	-	-	-	131
Anamá.....	8	13	2	-	2	-	-	1	-	-	2	-	28
Anori.....	33	85	6	-	1	-	-	5	1	-	6	-	137
Apuí.....	252	405	27	2	6	-	-	20	33	-	24	2	771
Alvarães.....	50	130	3	-	1	-	-	2	1	-	3	-	190
Autazes.....	146	361	50	4	4	-	-	8	7	-	16	3	599
Atalaia do Norte.....	47	94	1	-	1	-	-	3	1	-	4	-	151
Barcelos.....	98	106	9	1	-	-	-	19	4	-	11	-	248
Barreirinha.....	40	104	1	-	-	-	-	3	1	-	2	-	151
Benjamin Constant.....	211	298	13	2	1	-	-	11	10	-	2	-	548
Beruri.....	14	77	1	-	-	-	-	-	-	-	2	-	94
Boa Vista do Ramos.....	16	37	3	-	-	-	-	3	1	-	-	-	60
Boca do Acre.....	109	246	227	1	5	4	2	28	18	4	20	-	664
Borba.....	72	221	19	-	-	-	-	10	2	-	15	-	339
Caapiranga.....	12	31	2	1	1	-	-	2	4	-	4	-	57
Canutama.....	7	18	2	-	-	-	-	2	-	-	1	-	30
Carauari.....	176	425	12	1	-	-	-	23	12	-	9	-	658
Careiro.....	39	219	44	15	25	2	2	43	28	1	34	-	452
Careiro da Várzea.....	7	21	11	19	15	-	-	22	7	-	5	-	107
Coari.....	1.202	2.931	295	3	2	-	-	122	71	1	132	4	4.763
Codajás.....	34	200	12	-	2	-	-	6	3	-	9	-	266
Eirunepé.....	147	241	26	-	-	-	-	12	15	-	14	-	455
Envira.....	34	72	2	-	1	-	-	8	8	-	2	-	127
Fonte Boa.....	78	306	11	-	-	1	-	10	12	-	4	-	422
Humaitá.....	772	960	620	2	11	-	9	177	131	8	69	-	2.759
Guajará.....	-	1	-	-	-	-	-	-	-	-	-	-	1
Ipixuna.....	-	3	3	-	-	-	-	3	1	-	1	-	11
Irlanduba.....	137	576	384	8	35	4	26	118	108	6	87	1	1.490
Itacoatiara.....	3.183	4.392	1.580	19	78	13	46	323	266	29	219	6	10.154
Itapiranga.....	17	77	11	1	-	-	-	6	1	-	4	-	117

Tabela 34.5 - Frota de veículos por tipo, segundo os municípios - 2008

MUNICÍPIOS	TIPO DE FROTA												Total
	Motoneta	Motocicleta	Automóvel	Microônibus	Ônibus	Reboque	Semi-reboque	Camioneta	Caminhão	Trator	Camionete	Outros	
Itamarati.....	6	23	1	-	-	-	-	-	2	-	1	-	33
Japurá.....	11	26	-	-	-	-	-	4	3	-	1	-	45
Juruá.....	18	48	1	-	-	-	-	1	4	-	4	-	76
Jutaí.....	20	153	1	-	-	-	-	1	2	-	6	-	183
Lábrea.....	142	306	31	-	2	-	-	9	10	-	18	-	518
Manacapuru.....	1.087	2.211	1.247	18	55	1	51	382	200	29	225	13	5.519
Manaus.....	7.126	71.280	230.044	2.105	6.820	1.282	11.412	36.444	16.052	2.037	27.109	1.868	413.579
Manaquiri.....	13	60	4	-	1	-	-	7	6	-	8	-	99
Manicoré.....	237	317	23	1	3	-	-	10	10	-	19	-	620
Maraã.....	26	66	1	-	-	-	-	6	-	-	3	-	102
Maués.....	610	1.025	211	-	4	-	-	107	25	-	23	2	2.007
Nhamundá.....	57	91	5	-	-	-	-	1	4	-	3	-	161
Nova Olinda do Norte.....	99	178	10	4	3	1	-	2	9	-	8	1	315
Novo Airão.....	23	195	54	2	12	-	-	25	12	21	14	-	358
Novo Aripuanã.....	66	205	10	1	3	-	-	4	8	-	1	-	298
Parintins.....	2.923	4.220	753	3	7	-	12	231	125	3	66	4	8.347
Pauini.....	4	27	3	1	-	-	-	4	2	-	-	-	41
Presidente Figueiredo.....	203	755	655	18	41	8	96	272	158	32	150	4	2.392
Rio Preto da Eva.....	71	468	247	7	18	-	-	98	49	-	98	2	1.058
Santa Izabel do Rio Negro.....	32	41	5	2	3	-	-	7	5	-	3	-	98
Santo Antônio do Içá.....	88	241	-	-	-	-	-	6	5	-	3	-	343
São Gabriel da Cachoeira.....	267	409	790	10	9	3	1	118	59	1	63	-	1.730
São Paulo de Olivença.....	72	216	2	-	-	-	-	5	3	-	5	-	303
São Sebastião do Uatumã.....	19	67	1	-	-	-	-	1	3	-	1	-	92
Silves.....	6	71	12	1	1	-	-	10	5	-	3	-	109
Tabatinga.....	1.052	1569	726	2	-	-	1	228	70	-	33	4	3.685
Tapauá.....	26	72	2	-	1	-	-	2	1	-	7	-	111
Tefé.....	1.184	2.594	456	6	4	2	2	98	35	-	71	5	4.457
Tonantins.....	35	92	-	1	-	-	-	1	1	-	5	-	135
Urucará.....	73	157	3	1	1	-	-	5	11	-	5	-	256
Urucurituba.....	33	130	3	-	-	-	-	12	2	-	-	-	180
Uarini.....	12	76	1	-	-	-	-	1	1	-	4	-	95
<b>TOTAL.....</b>	<b>22.625</b>	<b>100.123</b>	<b>238.679</b>	<b>2.262</b>	<b>7.179</b>	<b>1.321</b>	<b>11.660</b>	<b>39.095</b>	<b>17.629</b>	<b>2.172</b>	<b>28.661</b>	<b>1.919</b>	<b>473.325</b>

ANUÁRIO ESTATÍSTICO DO AMAZONAS

CAPÍTULO 34 - TRANSPORTE TERRESTRE

Tabela 34.6 - Habilitações expedidas por tipo, segundo os municípios - 2006

MUNICÍPIOS	MOTORISTA					Total	MOTORISTA / MOTOCICLETA					Total	Total Município
	A	B	C	D	E		AB	AC	AD	AE			
Amatúrá.....	1	1	1	-	-	3	-	-	-	-	-	-	3
Alvarães.....	-	4	3	-	-	7	1	-	-	-	-	-	8
Anamá.....	-	1	-	-	-	1	1	1	-	-	-	-	3
Anori.....	-	10	-	2	1	13	17	2	3	-	-	-	35
Apuí.....	29	80	33	19	6	167	72	22	22	9	-	-	292
Autazes.....	161	54	21	12	-	248	146	24	21	1	-	-	440
Atalaia do Norte.....	2	-	-	1	-	3	4	1	-	-	-	-	8
Barcelos.....	14	61	6	6	-	87	46	3	14	-	-	-	150
Barreirinha.....	21	15	-	4	-	40	22	-	5	-	-	-	67
Benjamin Constant.....	86	33	11	6	-	136	49	-	6	1	-	-	192
Beruri.....	8	6	1	1	-	16	17	1	-	-	-	-	34
Borba.....	54	52	14	6	-	126	63	18	13	-	-	-	220
Boca do Acre.....	52	89	21	12	-	174	109	9	9	3	-	-	304
Boa Vista do Ramos.....	5	7	2	1	-	15	20	-	4	-	-	-	39
Canutama.....	-	5	-	2	-	7	5	-	-	-	-	-	12
Caapiranga.....	2	8	2	-	-	12	15	1	-	-	-	-	28
Carauari.....	340	45	18	14	2	419	141	25	17	-	-	-	602
Careiro.....	37	161	100	71	4	373	75	31	56	6	-	-	541
Careiro da Varzea.....	5	15	1	6	-	27	7	2	3	-	-	-	39
Coari.....	937	196	42	37	1	1.213	628	68	62	2	-	-	1.973
Codajás.....	27	19	7	1	-	54	54	10	2	-	-	-	120
Envira.....	-	3	1	1	-	5	3	-	1	-	-	-	9
Eirunepé.....	130	81	14	5	-	230	49	22	8	-	-	-	309
Fonte Boa.....	5	7	3	2	-	17	5	-	1	-	-	-	23
Guajará.....	-	1	1	-	-	2	-	-	-	-	-	-	2
Humaitá.....	111	568	237	117	3	1.036	565	128	105	8	-	-	1.842
Itanduba.....	138	384	120	132	3	777	284	39	62	5	-	-	1.167
Itacoatiara.....	1.304	830	196	209	13	2.552	1.472	219	276	24	-	-	4.543
Itamarati.....	-	1	-	-	-	1	1	-	-	-	-	-	2
Ipixuna.....	-	1	-	-	-	1	-	-	-	-	-	-	1
Itapiranga.....	5	31	5	7	-	48	19	3	4	-	-	-	74
Japurá.....	-	1	1	-	-	2	-	-	-	-	-	-	2
Juruá.....	-	1	-	-	-	1	-	-	-	-	-	-	1
Jutai.....	-	-	-	2	-	2	-	-	-	-	-	-	2
Lábrea.....	59	97	26	13	-	195	142	24	12	1	-	-	374
Manacapuru.....	395	935	229	238	11	1.808	968	137	211	6	-	-	3.130
Manaquiri.....	-	12	6	9	-	27	9	3	1	-	-	-	40
Manaus.....	8.557	191.075	18.845	25.508	2.862	246.847	39.790	6.337	11.497	2.062	-	-	306.533
Manicoré.....	16	95	41	8	-	160	68	43	8	2	-	-	281
Maraá.....	-	2	-	1	-	3	-	-	-	-	-	-	3
Maués.....	111	161	52	11	-	335	265	36	16	1	-	-	653
Novo Airão.....	23	101	22	20	1	167	59	8	8	-	-	-	242
Novo Aripuanã.....	2	19	3	3	-	27	24	2	2	-	-	-	55
Nova Olinda do Norte.....	10	31	7	-	-	48	55	20	8	1	-	-	132
Nhamundá.....	10	11	2	1	-	24	39	3	5	-	-	-	71
Parintins.....	1.217	546	85	77	-	1.925	792	114	75	-	-	-	2.906
Paulini.....	8	20	1	1	-	30	26	-	1	-	-	-	57
Presidente Figueiredo.....	116	1.120	269	455	56	2.016	390	73	237	56	-	-	2.772
Rio Preto da Eva.....	-	357	75	91	4	527	169	23	70	2	-	-	791
Santa Isabel do Rio Negro.....	1	38	2	-	-	41	13	1	-	-	-	-	55
Sto Antônio do Içá.....	-	4	1	-	-	5	2	2	-	-	-	-	9
São Paulo de Olivença.....	1	4	1	-	-	6	-	-	-	-	-	-	6
Silves.....	20	16	1	3	-	40	17	-	3	-	-	-	60
São Sebastião do Uatumã.....	1	3	1	1	-	6	7	1	-	-	-	-	14
São Gabriel da Cachoeira.....	60	518	70	79	5	732	241	42	76	13	-	-	1.104
Tabatinga.....	360	268	55	33	-	716	465	122	34	2	-	-	1.339
Tapauá.....	-	4	1	3	-	8	3	-	-	-	-	-	11
Tefé.....	396	440	73	30	-	939	452	120	65	7	-	-	1.583
Tonantins.....	-	2	-	-	-	2	1	-	-	-	-	-	3
Uarini.....	-	2	-	-	-	2	1	-	-	-	-	-	3
Urucará.....	6	17	3	8	-	34	35	3	9	-	-	-	81
Urucurituba.....	12	10	1	-	-	23	18	1	2	-	-	-	44
<b>TOTAL.....</b>	<b>14.855</b>	<b>198.679</b>	<b>20.733</b>	<b>27.269</b>	<b>2.972</b>	<b>264.508</b>	<b>47.941</b>	<b>7.744</b>	<b>13.034</b>	<b>2.212</b>	<b>70.931</b>	<b>335.439</b>	

FONTE: Departamento Estadual de Trânsito do Amazonas - DETRAN/AM

## ANUÁRIO ESTATÍSTICO DO AMAZONAS

## CAPÍTULO 34 - TRANSPORTE TERRESTRE

Tabela 34.7 - Habilitações expedidas por tipo, segundo os municípios - 2007

MUNICÍPIOS	MOTORISTA					Total	MOTORISTA / MOTOCICLETA					Total	Total Município
	A	B	C	D	E		AB	AC	AD	AE			
Amatará.....	-	-	-	-	-	-	-	-	-	-	-	-	-
Alvarães.....	1	4	-	-	-	5	-	-	-	-	-	-	5
Anamá.....	-	-	-	-	-	-	-	-	-	-	-	-	-
Anori.....	-	-	-	1	1	2	5	1	1	-	-	7	9
Apuí.....	13	11	9	5	3	41	44	6	7	2	59	100	
Aulazes.....	62	17	8	6	1	94	71	9	10	-	90	184	
Atalaia do Norte.....	-	1	-	-	-	1	-	-	-	-	-	-	1
Barcelos.....	-	5	-	-	-	5	5	-	-	-	5	10	
Barreirinha.....	18	3	-	-	-	21	8	-	1	-	9	30	
Benjamin Constant.....	8	7	-	2	-	17	13	1	4	-	18	35	
Beruri.....	6	4	1	-	-	11	8	-	-	-	8	19	
Borba.....	1	5	-	1	-	7	5	2	1	-	8	15	
Boca do Acre.....	24	18	1	-	-	43	59	3	-	2	64	107	
Boa Vista do Ramos.....	4	3	-	-	-	7	5	1	1	-	7	14	
Canutama.....	-	3	-	-	-	3	-	-	-	-	-	-	3
Caapiranga.....	1	4	-	1	-	6	6	-	-	-	6	12	
Carauari.....	316	21	-	2	-	339	80	6	2	-	88	427	
Careiro.....	25	24	8	16	1	74	47	4	14	1	66	140	
Careiro da Varzea.....	2	7	-	1	-	10	6	-	-	-	6	16	
Coari.....	294	49	6	15	-	364	263	21	36	1	321	685	
Codajás.....	7	4	-	-	-	11	12	-	1	-	13	24	
Envira.....	-	-	-	-	-	-	-	-	-	-	-	-	-
Eirunepé.....	4	3	1	-	-	8	9	-	-	-	9	17	
Fonte Boa.....	1	-	-	-	-	1	1	-	-	-	1	2	
Guajará.....	-	-	-	-	-	-	-	-	-	-	-	-	-
Humaitá.....	59	33	9	12	-	113	222	5	17	1	245	358	
Irlanduba.....	51	88	4	25	1	169	144	5	17	2	168	337	
Itacoatiara.....	269	212	31	56	4	572	476	42	101	13	632	1.204	
Itamarati.....	-	1	-	-	-	1	-	-	-	-	-	-	1
Ipixuna.....	-	-	-	-	-	-	-	-	-	-	-	-	-
Itapiranga.....	4	10	1	5	-	20	12	1	8	-	21	41	
Japurá.....	-	-	-	-	-	-	-	-	-	-	-	-	-
Juruá.....	-	2	-	-	-	2	-	-	-	-	-	-	2
Jutai.....	-	-	-	-	-	-	1	-	-	-	1	-	1
Lábrea.....	38	10	1	-	-	49	21	1	1	-	23	72	
Manacapuru.....	226	167	33	81	4	511	361	23	63	5	452	963	
Manaquiri.....	-	4	2	5	-	11	1	-	-	-	1	-	12
Manaus.....	4.963	50.697	2.284	5.261	712	63.917	15.012	1.161	3.196	632	20.001	83.918	
Manicoré.....	1	12	1	2	-	16	17	-	1	1	19	35	
Maraá.....	-	-	-	-	-	-	-	-	-	-	-	-	-
Maués.....	35	18	12	-	-	65	71	5	5	1	82	147	
Novo Airão.....	12	41	4	6	-	63	34	4	3	-	41	104	
Novo Aripuanã.....	5	18	-	-	-	23	22	-	-	-	22	45	
Nova Olinda do Norte.....	4	7	1	1	-	13	29	2	1	-	32	45	
Nhamundá.....	1	3	-	-	-	4	13	1	1	-	15	19	
Parintins.....	225	57	9	17	-	308	161	15	12	-	188	496	
Paulini.....	-	1	-	-	-	1	1	-	-	-	1	-	2
Presidente Figueiredo.....	49	229	21	63	7	369	131	7	50	14	202	571	
Rio Preto da Eva.....	45	99	15	24	3	186	115	4	28	-	147	333	
Santa Isabel do Rio Negro.....	1	3	-	-	-	4	2	-	-	-	2	-	6
Sto Antônio do Içá.....	-	-	-	-	-	-	1	-	-	-	1	-	1
São Paulo de Olivença.....	1	1	-	-	-	2	10	-	-	-	10	-	12
Silves.....	7	7	-	1	-	15	5	-	3	-	8	-	23
São Sebastião do Uatumã.....	1	3	-	2	-	6	3	-	-	-	3	-	9
São Gabriel da Cachoeira.....	17	135	18	15	1	186	102	14	18	6	140	326	
Tabatinga.....	67	54	3	3	-	127	118	15	4	1	138	265	
Tapauá.....	-	3	1	-	-	4	-	-	-	-	-	-	4
Tefé.....	79	88	6	4	-	177	149	17	17	2	185	362	
Tonantins.....	-	-	-	-	-	-	-	-	1	-	1	-	1
Uarini.....	-	2	-	-	-	2	1	-	-	1	2	-	4
Urucará.....	1	5	-	2	-	8	20	1	4	-	25	-	33
Uruçurituba.....	4	2	-	1	-	7	18	-	-	-	18	-	25
<b>TOTAL.....</b>	<b>6.952</b>	<b>52.205</b>	<b>2.490</b>	<b>5.636</b>	<b>738</b>	<b>68.021</b>	<b>17.920</b>	<b>1.377</b>	<b>3.629</b>	<b>685</b>	<b>23.611</b>	<b>91.632</b>	

FONTE: Departamento Estadual de Trânsito do Amazonas - DETRAN/AM

ANUÁRIO ESTATÍSTICO DO AMAZONAS

CAPÍTULO 34 - TRANSPORTE TERRESTRE

Tabela 34.8 - Habilitações expedidas por tipo, segundo os municípios - 2008

MUNICÍPIOS	MOTORISTA						MOTORISTA / MOTOCICLETA					Total Municipio	
	A	B	C	D	E	Total	AB	AC	AD	AE	Total		
Amatuba.....	-	-	-	-	-	-	-	-	-	-	-	-	-
Alvarães.....	1	1	-	-	-	2	1	-	-	-	-	1	3
Anamá.....	2	1	-	1	-	4	12	-	-	-	-	12	16
Anori.....	-	1	-	1	-	2	1	-	1	-	-	2	4
Apui.....	13	8	6	1	1	29	26	3	3	2	34	63	63
Autazes.....	47	18	3	10	-	78	69	7	12	-	88	166	166
Atalaia do Norte.....	-	-	-	-	-	-	2	-	1	-	3	3	3
Barcelos.....	9	7	2	-	-	18	10	-	1	1	12	30	30
Barreirinha.....	16	1	-	-	-	17	16	-	-	-	16	33	33
Benjamin Constant.....	4	3	-	1	-	8	8	-	-	-	8	16	16
Beruri.....	1	-	-	-	-	1	4	-	-	-	4	5	5
Borba.....	1	-	1	2	-	4	4	2	1	-	7	11	11
Boca do Acre.....	18	14	-	-	-	32	37	-	1	-	38	70	70
Boa Vista do Ramos.....	1	3	-	-	-	4	5	-	1	-	6	10	10
Canutama.....	-	-	-	-	-	-	-	-	-	-	-	-	-
Caapiranga.....	1	1	1	1	-	4	2	-	-	1	3	7	7
Carauari.....	189	10	-	2	1	202	70	-	4	1	75	277	277
Careiro.....	38	35	5	17	2	97	55	3	16	2	76	173	173
Careiro da Varzea.....	4	13	1	5	-	23	5	-	2	-	7	30	30
Coari.....	279	44	7	9	-	339	288	11	21	-	320	659	659
Codajás.....	3	2	-	-	-	5	6	-	2	-	8	13	13
Envira.....	-	-	-	-	-	-	-	-	-	-	-	-	-
Eirunepé.....	7	3	-	-	-	10	1	2	-	-	3	13	13
Fonte Boa.....	-	1	-	-	-	1	1	-	-	-	1	2	2
Guajará.....	-	-	-	-	-	-	-	-	-	-	-	-	-
Humaitá.....	51	65	7	2	1	126	208	6	14	1	229	355	355
Itanduba.....	62	104	10	27	-	203	159	11	34	-	204	407	407
Itacoatiara.....	178	160	28	40	4	410	448	33	84	3	568	978	978
Itamarati.....	-	-	-	-	-	-	-	-	-	-	-	-	-
Ipixuna.....	-	-	-	-	-	-	-	-	-	-	-	-	-
Itapiranga.....	5	14	2	6	-	27	20	1	3	-	24	51	51
Japurá.....	-	-	-	-	-	-	-	-	-	-	-	-	-
Juruá.....	-	2	-	-	-	2	1	-	-	-	1	3	3
Jutai.....	-	-	-	-	-	-	-	-	1	-	1	1	1
Lábrea.....	31	12	1	-	-	44	24	3	-	-	27	71	71
Manacapuru.....	216	178	27	48	-	469	422	18	85	2	527	996	996
Manaquiri.....	-	3	2	-	-	5	3	-	1	-	4	9	9
Manaus.....	6.055	58.571	2.240	5.576	677	71.119	19.128	1.171	4.070	735	25.104	96.223	96.223
Manicoré.....	9	32	9	2	-	52	38	12	2	1	53	105	105
Marãá.....	-	-	-	-	-	-	2	-	-	-	2	2	2
Maués.....	26	14	5	-	-	45	42	4	3	-	49	94	94
Novo Airão.....	12	19	5	2	-	38	29	-	4	-	33	71	71
Novo Aripuanã.....	-	6	-	1	1	8	10	-	1	-	11	19	19
Nova Olinda do Norte.....	4	14	1	-	-	19	45	3	4	-	52	71	71
Nhamundá.....	4	7	-	-	-	11	15	-	-	-	15	26	26
Parintins.....	163	76	10	14	1	264	180	11	22	-	213	477	477
Pauíni.....	-	1	-	-	-	1	2	-	-	-	2	3	3
Presidente Figueiredo.....	56	227	16	56	7	362	257	10	88	5	360	722	722
Rio Preto da Eva.....	56	98	15	29	-	198	119	8	20	-	147	345	345
Santa Isabel do Rio Negro.....	-	14	-	-	-	14	2	-	-	-	2	16	16
São Antônio do Içá.....	-	-	-	-	-	-	2	-	-	-	2	2	2
São Paulo de Olivença.....	1	1	1	1	-	4	5	-	-	-	5	9	9
Silves.....	2	8	-	2	-	12	6	-	2	-	8	20	20
São Sebastião do Uatumã.....	11	6	-	1	-	18	4	-	-	-	4	22	22
São Gabriel da Cachoeira.....	23	136	9	18	-	186	153	7	34	2	196	382	382
Tabatinga.....	66	61	4	6	-	137	119	16	12	-	147	284	284
Tapauá.....	1	-	-	-	-	1	2	-	-	-	2	3	3
Tefé.....	51	73	4	6	-	134	168	15	19	2	204	338	338
Tonantins.....	-	1	-	-	-	1	-	-	-	-	-	1	1
Uarini.....	-	1	-	-	-	1	-	-	-	-	-	1	1
Urucará.....	3	5	-	-	-	8	11	1	1	-	13	21	21
Urucurituba.....	2	3	1	-	-	6	4	1	-	-	5	11	11
<b>TOTAL.....</b>	<b>7.722</b>	<b>58.078</b>	<b>2.423</b>	<b>5.887</b>	<b>695</b>	<b>74.805</b>	<b>22.251</b>	<b>1.359</b>	<b>4.570</b>	<b>758</b>	<b>28.938</b>	<b>103.743</b>	<b>103.743</b>

FONTE: Departamento Estadual de Trânsito do Amazonas - DETRAN/AM

## ANUÁRIO ESTATÍSTICO DO AMAZONAS

## CAPÍTULO 34 - TRANSPORTE TERRESTRE

Tabela 34.9 - Operacionalização das empresas de Manaus - 1995 - 2008

ANOS	LINHAS	OPERACIONALIZAÇÃO					
		Dia útil		Sábado		Domingo	
		Carros	Viagens	Carros	Viagens	Carros	Viagens
1995.....	152	893	8.722	686	7.172	507	5.681
1996.....	160	998	8.977	707	7.378	528	5.876
1997.....	162	1.041	9.258	734	7.439	558	5.965
1998.....	171	1.069	9.394	762	7.691	596	6.337
1999.....	171	1.076	9.328	751	7.529	580	6.215
2000.....	174	1.088	9.397	761	7.629	590	6.294
2001.....	176	1.104	9.540	796	7.758	617	6.348
2002.....	180	1.137	12.464	841	10.007	680	8.525
2003.....	192	1.131	11.045	847	9.247	638	7.617
2004.....	212	1.259	11.648	912	9.749	701	8.118
2005.....	215	1.252	11.280	941	9.467	679	7.246
2006.....	233	1.395	12.216	1.020	9.974	782	7.982
2007.....	227	1.283	11.602	989	9.849	774	8.227
2008.....	228	1.315	11.203	1.021	9.660	781	8.097

FONTE: Empresa Municipal de Transportes Urbanos - EMTU / IMTU

Tabela 34.10 - Evolução das tarifas e passageiros transportados nas empresas de transportes rodoviários de Manaus - 1995 - 2008

ANOS	EVOLUÇÃO DA TARIFA		PASSAGEIROS TRANSPORTADOS
	Data	Valor	
1995.....	{ 6/mar 1/jul	0,45 0,55	{ 223.293.378
1996.....	1/jun	0,65	229.589.411
1997.....	11/jan	0,70	230.684.941
1998.....	10/jan	0,80	222.854.050
1999.....	16/out	0,90	218.010.412
2000.....	1/fev	1,00	225.527.739
2001.....	1/fev	1,10	231.501.729
2002.....	{ 20/jan 5/dez	1,20 1,50	{ 223.474.913
2003.....		1,50	221.638.257
2004.....	{ 10/jan 12/jan 26/jan 28/jan	1,80 1,50 1,80 1,50	{ 231.928.139
2005.....	16/set	1,80	240.603.931
2006.....		1,80	246.097.897
2007.....	1/fev	2,00	226.770.337
2008.....		2,00	226.770.337

FONTE: Empresa Municipal de Transportes Urbanos - EMTU / IMTU



# ANUÁRIO ESTATÍSTICO DO AMAZONAS

## CAPÍTULO 35 - TRANSPORTE AQUÁTICO

### Tabela 35.1 - Características físicas e equipamentos operacionais do Porto de Manaus - 2007

DISCRIMINAÇÃO	QUANTIDADE	CAPACIDADE POTÊNCIA (t)	ÁREA TOTAL
<b>ÁREAS</b>			
- Área.....	-	-	77.660,48m <sup>2</sup>
- Área flutuantes.....	-	-	18.701,08m <sup>2</sup>
- Área total.....	-	-	96.361,56m <sup>2</sup>
<b>EXTENSÃO DO CAIS ACOSTÁVEL</b>			
- Paredão.....	-	-	289,45m
- Plataforma.....	-	-	293,00m
<b>FLUTUANTE</b>			
- Roadway.....	-	-	253,00m
- Torres.....	-	-	601,04m
<b>PROFUNDIDADE DO CANAL DE ACESSO</b>			
PROFUNDIDADE NO CAIS NA VAZANTE (ÁREA EXTERNA)	-	-	18,0m
PROFUNDIDADE NO CAIS NA ENCHENTE (ÁREA EXTERNA)	-	-	35,0m
<b>ARMAZÉNS</b>			
- Área total coberta.....	-	-	17.518,55m <sup>2</sup>
- Área útil.....	-	-	7.518,55m <sup>2</sup>
<b>PÁTIOS</b>			
- Terminal de container.....	-	-	21.406m <sup>2</sup>
- Paredão.....	-	-	18.747,18m <sup>2</sup>
- Área Flutuantes.....	-	-	16.763,05m <sup>2</sup>
<b>PONTES</b>			
- PONTES DE ACESSO AOS FLUTUANTES.....	2	70	-
<b>EQUIPAMENTOS</b>			
- Fantuzzi Stacker.....	3	45	-
- SMV.....	1	45	-
- Terex.....	1	45	-
- Top Loader Fantuzzi .....	1	13	-
- Top Loader Fantuzzi .....	1	7	-
- Empilhadeiras.....	15	3	-
- Cábrea - único equipamento aquaviário no Estado do Amazonas com essa capacidade	1	100	-

FONTE: Sociedade de Navegação, Portos e Hidrovias do Estado do Amazonas - SNPH

## ANUÁRIO ESTATÍSTICO DO AMAZONAS

## CAPÍTULO 35 - TRANSPORTE AQUÁTICO

Tabela 35.2- Carga movimentada mensalmente, por tipo de navegação no Porto de Manaus - 2007 - 2008

Toneladas

MESES	2007						2008					
	IMPORTAÇÃO			EXPORTAÇÃO			IMPORTAÇÃO			EXPORTAÇÃO		
	Total	Longo curso	Cabotagem	Total	Longo curso	Cabotagem	Total	Longo curso	Cabotagem	Total	Longo curso	Cabotagem
Janeiro.....	22.563	8.210	14.353	9.304	172	9.132	-	-	-	-	-	-
Fevereiro.....	9.163	9.163	-	1.063	1.063	-	-	-	-	-	-	-
Março.....	8.253	8.253	-	908	61	847	-	-	-	-	-	-
Abril.....	8.293	15	8.278	14.945	188	14.757	-	-	-	-	-	-
Maió.....	21.478	118	21.360	13.350	8.010	5.340	2.670	2.670	-	-	-	-
Junho.....	12.543	6.163	6.380	6.530	85	6.445	-	-	-	-	-	-
Julho.....	10.211	2.689	7.522	11.406	5.703	5.703	-	-	-	-	-	-
Agosto.....	202	202	-	-	-	-	-	-	-	-	-	-
Setembro.....	-	-	-	-	-	-	-	-	-	-	-	-
Outubro.....	2.044	1.069	975	650	325	325	-	-	-	-	-	-
Novembro.....	-	-	-	-	-	-	-	-	-	-	-	-
Dezembro.....	-	-	-	-	-	-	-	-	-	-	-	-
<b>TOTAL.....</b>	<b>94.750</b>	<b>35.882</b>	<b>58.868</b>	<b>58.156</b>	<b>15.607</b>	<b>42.549</b>	<b>2.670</b>	<b>2.670</b>	<b>-</b>	<b>-</b>	<b>-</b>	<b>-</b>

FONTE: Sociedade de Navegação, Portos e Hidrovias do Estado do Amazonas - SNPH

**ANUÁRIO ESTATÍSTICO DO AMAZONAS**

**CAPÍTULO 35 - TRANSPORTE AQUÁTICO**

**Tabela 35.3 - Movimentação de veículos na Travessia Manaus - Iranduba - 2007 - 2008**

Tipo de Veículo	2007					2008					Quantidade
	Veículos Particulares	Veículos Oficiais (Governo)	Produtores Rurais (IDAM)	Outros (PNE / Caráter Oficial)	TOTAL	Veículos Particulares	Veículos Oficiais (Governo)	Produtores Rurais (IDAM)	Outros (PNE / Caráter Oficial)	TOTAL	
	Automóvel / Reboque / Triciclo	16.157	174	531	686	<b>17.548</b>	160.896	3.085	8.475	5.138	<b>177.594</b>
Cam. Simples - Micro Ônibus	2.305	114	268	119	<b>2.806</b>	26.453	2.090	5.021	342	<b>33.906</b>	
Caminhão Truck	2.095	-	-	-	<b>2.095</b>	22.993	-	-	178	<b>23.171</b>	
Carreta	92	-	-	13	<b>105</b>	1.523	-	-	11	<b>1.534</b>	
Motocicleta / Motoneta	3.009	2	-	39	<b>3.050</b>	31.593	11	-	609	<b>32.213</b>	
Ônibus / Trator / Equip. Rod.	271	1	-	5	<b>277</b>	3.318	26	-	167	<b>3.511</b>	

FORNE: Sociedade de Navegação, Portos e Hidrovias do Estado do Amazonas - SNPH

**ANUÁRIO ESTATÍSTICO DO AMAZONAS**

**CAPÍTULO 35 - TRANSPORTE AQUÁTICO**

**Tabela 35.4 - Movimento Geral de Carga, Unidade Regional de Parintins - 2006 - 2007**

Meses	2006			2007		
	EMBARCAÇÕES	EMBARQUE	DESEMBARQUE	EMBARCAÇÕES	EMBARQUE	DESEMBARQUE
Janeiro	-	-	-	188	148,63	955,80
Fevereiro	-	-	-	192	13,92	930,20
Março	-	-	-	218	58,22	877,14
Abril	-	-	-	188	43,20	962,70
Maiο	158	146,26	410,61	201	24,30	1.300,61
Junho	189	47,46	1.155,34	222	71,76	1.180,99
Julho	221	323,56	1.002,41	219	31,35	1.282,01
Agosto	230	112,19	1.170,59	220	70,30	1.030,08
Setembro	203	265,73	1.363,55	168	120,02	1.318,18
Outubro	208	223,51	1.181,86	201	53,80	1.082,41
Novembro	205	156,75	1.168,52	266	57,61	1.251,06
Dezembro	229	172,48	1.202,02	302	96,60	1.251,47
<b>Total</b>	<b>1.643</b>	<b>1.447,93</b>	<b>8.654,90</b>	<b>2.585</b>	<b>789,69</b>	<b>13.422,65</b>

FONTE: Sociedade de Navegação, Portos e Hidrovias do Estado do Amazonas - SNPH

**Tabela 35.5 - Movimento Geral de Carga, Unidade Regional de Itacoatiara - 2006 - 2007**

Meses	2006			2007		
	EMBARCAÇÕES	EMBARQUE	DESEMBARQUE	EMBARCAÇÕES	EMBARQUE	DESEMBARQUE
Janeiro	241	-	-	241	-	0,37
Fevereiro	191	-	80,00	202	-	0,33
Março	162	2.898,00	-	241	291,00	-
Abril	190	-	-	194	80,00	-
Maiο	190	-	100,00	157	50,00	-
Junho	155	5.373,56	-	191	236,00	-
Julho	69	-	90,00	169	-	-
Agosto	56	-	-	188	-	200,00
Setembro	63	-	80,00	156	60,00	-
Outubro	57	-	-	100	-	-
Novembro	71	-	-	200	-	-
Dezembro	76	-	-	236	-	-
<b>Total</b>	<b>1.521</b>	<b>8.271,56</b>	<b>350,00</b>	<b>2.275</b>	<b>717,00</b>	<b>200,70</b>

FONTE: Sociedade de Navegação, Portos e Hidrovias do Estado do Amazonas - SNPH

## ANUÁRIO ESTATÍSTICO DO AMAZONAS

## CAPÍTULO 35 - TRANSPORTE AQUÁTICO

Tabela 35.6 - Movimento Geral de Carga, Unidade Regional de Coari - 2006 - 2007

Meses	2006			2007		
	EMBARCAÇÕES	EMBARQUE	DESEMBARQUE	EMBARCAÇÕES	EMBARQUE	DESEMBARQUE
Janeiro	31	-	1.387,97	91	32,31	1.354,78
Fevereiro	28	-	1.278,68	77	2,70	1.787,27
Março	30	-	1.399,89	45	-	1.200,52
Abril	26	-	1.026,04	82	49,50	1.722,69
Maió	36	19,15	1.312,25	53	-	1.118,58
Junho	35	7,50	1.288,98	53	219,55	1.443,61
Julho	54	10,50	1.651,17	59	89,75	1.344,68
Agosto	47	16,50	1.324,60	121	6,00	1.599,98
Setembro	44	12,12	1.300,12	102	-	1.552,67
Outubro	41	17,90	1.389,83	143	118,79	1.113,69
Novembro	39	-	1.264,28	114	57,00	1.660,20
Dezembro	36	-	1.313,68	67	5,44	1.235,94
<b>Total</b>	<b>447</b>	<b>83,67</b>	<b>15.937,49</b>	<b>1.007</b>	<b>581,04</b>	<b>17.134,61</b>

FONTE: Sociedade de Navegação, Portos e Hidrovias do Estado do Amazonas - SNPH

Tabela 35.7 - Movimento Geral de Carga, Unidade Regional de Tabatinga - 2006 - 2007

Meses	2006			2007		
	EMBARCAÇÕES	EMBARQUE	DESEMBARQUE	EMBARCAÇÕES	EMBARQUE	DESEMBARQUE
Janeiro	36	450,62	2.830,75	30	550,50	3.513,86
Fevereiro	38	361,04	2.621,14	30	490,91	3.995,41
Março	38	251,06	3.081,58	28	155,03	4.892,68
Abril	27	346,02	2.888,08	27	250,89	3.924,95
Maió	26	339,29	3.874,21	32	182,99	5.252,65
Junho	24	259,21	3.038,07	33	186,83	7.108,13
Julho	32	111,44	2.633,81	18	140,59	1.740,73
Agosto	15	73,67	1.511,62	7	9,72	114,00
Setembro	35	518,30	4.294,89	1	-	8,79
Outubro	29	262,69	2.603,56	-	-	-
Novembro	27	361,39	5.757,43	-	-	-
Dezembro	27	283,13	3.206,78	-	-	-
<b>Total</b>	<b>354</b>	<b>3.617,86</b>	<b>38.341,92</b>	<b>206</b>	<b>1.967,46</b>	<b>30.551,20</b>

FONTE: Sociedade de Navegação, Portos e Hidrovias do Estado do Amazonas - SNPH

**ANUÁRIO ESTATÍSTICO DO AMAZONAS****CAPÍTULO 35 - TRANSPORTE AQUÁTICO****Tabela 35.8 - Movimentação de Contêineres Manaus - 2006 - 2008**

Meses	2006	2007	2008
Janeiro	22.322	19.282	24.927
Fevereiro	19.211	19.847	21.992
Março	24.334	24.253	26.575
Abril	21.206	24.362	24.911
Mai	24.382	23.468	24.676
Junho	24.856	23.961	29.699
Julho	25.960	23.284	29.371
Agosto	27.396	29.438	31.372
Setembro	27.134	27.552	37.558
Outubro	25.723	27.689	38.619
Novembro	22.068	23.623	33.443
Dezembro	22.253	27.892	26.063
<b>Total</b>	<b>286.845</b>	<b>294.651</b>	<b>349.206</b>

FONTE: Sociedade de Navegação, Portos e Hidrovias do Estado do Amazonas - SNPH

**ANUÁRIO ESTATÍSTICO DO AMAZONAS**

**CAPÍTULO 36 - TRANSPORTE AÉREO**

**Tabela 36.1- Movimento de aeronaves, passageiros, correios e carga, no Aeroporto Internacional de Manaus - 2006 - 2008**

ANOS	MOVIMENTO	AERONAVES		PASSAGEIROS			CORREIOS (t)			CARGA (t)		
		Pouso	Decolagem	Embarcado	Desembarcado	Trânsito	Embarcado	Desembarcado	Trânsito	Embarcado	Desembarcado	Trânsito
2006.....	Doméstico	13.543	13.595	707.037	776.181	66.510	5.785	5.169	9	44.412	38.901	1.213
	Internacional	2.223	2.245	39.083	48.206	26.601	58.726	388	18	12.277	31.789	6.890
	<b>Geral</b>	<b>15.766</b>	<b>15.840</b>	<b>746.120</b>	<b>824.387</b>	<b>93.111</b>	<b>64.511</b>	<b>5.557</b>	<b>27</b>	<b>56.689</b>	<b>70.690</b>	<b>8.103</b>
2007.....	Doméstico	16.707	18.440	855.864	953.190	114.119	7.042	2.148	18	38.594	38.456	2.910
	Internacional	3.185	3.142	49.587	47.698	65.543	-	481	19	13.595	39.609	5.880
	<b>Geral</b>	<b>19.892</b>	<b>21.582</b>	<b>905.451</b>	<b>1.000.888</b>	<b>179.662</b>	<b>7.042</b>	<b>2.629</b>	<b>37</b>	<b>52.189</b>	<b>78.065</b>	<b>8.790</b>
2008.....	Doméstico	19.838	19.803	815.738	830.588	90.244	5.104.123	4.911.256	40.782	43.044.844	40.141.180	398.471
	Internacional	3.811	3.800	78.106	34.851	69.787	320	24.255	-	4.634.202	24.909.724	845.979
	<b>Geral</b>	<b>23.649</b>	<b>23.603</b>	<b>893.844</b>	<b>865.439</b>	<b>160.031</b>	<b>5.104.443</b>	<b>4.935.511</b>	<b>40.782</b>	<b>47.679.046</b>	<b>65.050.904</b>	<b>1.244.450</b>

FONTE: Empresa Brasileira de Infra-estrutura Aeroportuária - INFRAERO.

**ANUÁRIO ESTATÍSTICO DO AMAZONAS****CAPÍTULO 37 - CORREIOS, TELÉGRAFOS E TELECOMUNICAÇÕES****Tabela 37.1 - Informações gerais sobre correios e telégrafos - 2005 - 2008**

ESPECIFICAÇÃO	QUANTIDADE			
	2005	2006	2007	2008
Agência Filatélica.....	1	1	1	1
Agências Próprias.....	89	89	-	-
Agência de Correio Franqueada - ACF.....	6	6	-	-
Guichês Especiais.....	3	3	-	-
Postos de Correios - PC.....	3	3	-	-
Posto de Vendas de Produtos - PVP.....	65	65	-	-
<b>Total.....</b>	<b>167</b>	<b>167</b>	<b>1</b>	<b>1</b>

FONTE: Empresa Brasileira de Correios e Telégrafos - EBCT.

**Tabela 37.2 - Acessos do serviço móvel, telefones de uso público e evolução da densidade no Estado do Amazonas - 2005 - 2008**

ESPECIFICAÇÃO	QUANTIDADE			
	2005	2006	2007	2008
Quantidade de acessos móveis do serviço móvel (milhares de acessos)...	1.219	1.318	1.318	-
Quantidade de telefones de uso público.....	18.420	18.484	18.484	-
Quantidade de aparelhos celulares com linha.....	-	15.111	17.551	23.331

FONTE: Agência Nacional de Telecomunicações - ANATEL

Nota 1: Valores em mil unidades

Nota 2: Os serviços de acesso móveis de celulares do Amazonas incluem as linhas pré-pagas e pós-pegas.



**ANUÁRIO ESTATÍSTICO DO AMAZONAS**

**CAPÍTULO 38 - TURISMO**

**Tabela 38.1 - Hóspedes brasileiros e estrangeiros registrados nos estabelecimentos de hospedagem em Manaus - 2005 - 2007**

MESES	PROCEDÊNCIA								
	Brasil			Exterior			Total		
	2005	2006	2007	2005	2006	2007	2005	2006	2007
Janeiro.....	6.255	8.847	13.435	6.024	7.260	8.562	12.279	16.107	21.997
Fevereiro.....	5.211	9.626	12.428	5.861	8.367	9.031	11.072	17.993	21.459
Março.....	6.934	11.725	14.161	5.752	8.094	8.508	12.686	19.819	22.669
Abril.....	8.103	10.537	12.523	3.835	7.284	6.496	11.938	17.821	19.019
Maió.....	9.618	12.493	15.251	4.222	4.581	6.617	13.840	17.074	21.868
Junho.....	10.609	11.485	15.705	4.317	5.068	9.747	14.926	16.553	25.452
Julho.....	10.234	11.972	16.463	5.881	7.801	9.603	16.115	19.773	26.066
Agosto.....	10.161	12.657	14.989	8.689	10.533	12.740	18.850	23.190	27.729
Setembro.....	9.513	12.814	14.010	4.671	8.432	9.781	14.184	21.246	23.791
Outubro.....	10.401	13.021	14.603	7.078	9.249	9.517	17.479	22.270	24.120
Novembro.....	9.586	14.723	17.193	6.819	8.570	10.381	16.405	23.293	27.574
Dezembro.....	7.801	11.029	12.974	4.841	6.530	8.208	12.642	17.559	21.182
<b>TOTAL.....</b>	<b>104.426</b>	<b>140.929</b>	<b>173.735</b>	<b>67.990</b>	<b>91.769</b>	<b>109.191</b>	<b>172.416</b>	<b>232.698</b>	<b>282.926</b>

FONTE: Amazonastur

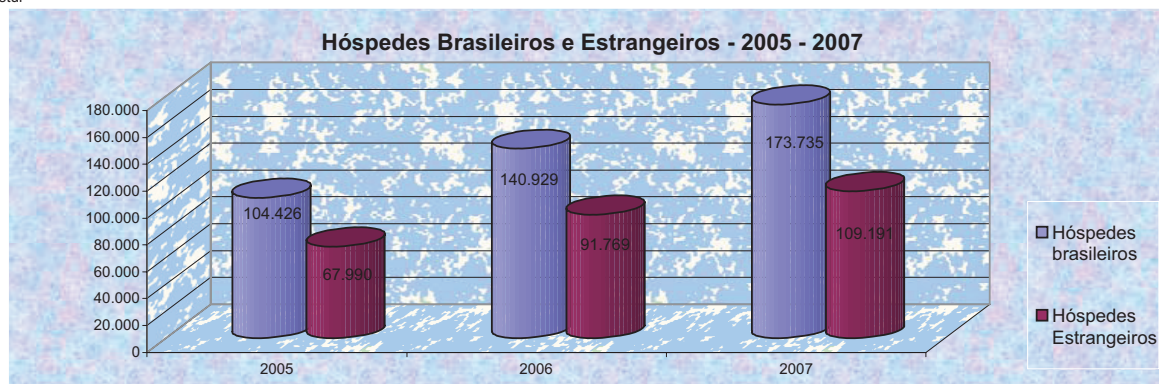

**ANUÁRIO ESTATÍSTICO DO AMAZONAS**

**CAPÍTULO 38 - TURISMO**

**Tabela 38.2 - Fluxo de turistas brasileiros e estrangeiros no Estado do Amazonas, segundo os principais mercados emissores - 2005 - 2008**

ESTADOS E PAÍSES	NÚMERO DE TURISTAS			
	2005	2006	2007	2008
<b>BRASIL</b> .....	<b>104.426</b>	<b>140.929</b>	<b>173.735</b>	<b>158.289</b>
São Paulo.....	36.956	46.577	53.227	66.882
Rio de Janeiro.....	13.429	16.917	17.472	19.891
Distrito Federal.....	7.143	12.198	12.217	15.025
Pará.....	6.944	12.134	13.644	13.009
Roraima.....	5.723	10.354	12.377	10.538
Minas Gerais.....	4.154	5.099	7.375	8.759
Paraná.....	3.129	4.111	4.996	6.257
Rondônia.....	-	5.314	6.362	6.070
Bahia.....	-	2.979	5.617	-
Pernambuco.....	2.377	2.863	4.332	-
Ceará.....	-	3.173	4.744	6.477
Rio Grande do Sul.....	2.553	2.812	3.944	5.381
Fluxo Local.....	4.438	5.128	6.768	-
Outros.....	17.580	11.270	20.660	-
<b>EXTERIOR</b> .....	<b>67.990</b>	<b>91.769</b>	<b>109.191</b>	<b>106.691</b>
Estados Unidos.....	14.461	19.216	23.022	33.910
Alemanha.....	5.405	6.803	8.440	12.265
Espanha.....	3.984	6.592	7.922	7.224
Itália.....	4.712	5.984	6.784	7.630
Japão.....	6.099	7.185	8.080	8.090
França.....	4.147	5.410	6.679	10.896
Suiça.....	1.402	1.865	2.345	-
Portugal.....	2.720	4.763	5.678	4.433
China.....	6.819	7.566	8.074	10.763
Inglaterra.....	2.495	3.236	4.659	6.722
Canadá.....	1.183	1.757	2.756	4.758
Outros.....	14.563	21.392	24.752	-

FONTE: Amazonastur

# ANUÁRIO ESTATÍSTICO DO AMAZONAS

## CAPÍTULO 38 - TURISMO

**Tabela 38.3 - Taxa de ocupação das unidades habitacionais, leitos, permanência média e relação de hóspedes por unidade habitacional na cidade de Manaus - 2005 - 2007**

MESES	TAXA DE OCUPAÇÃO								
	2005			2006			2007		
	UH'S	Leitos	P.M.	UH'S	Leitos	P.M.	UH'S	Leitos	P.M.
Janeiro.....	54,42	42,13	3,49	43,74	49,15	3,53	47,01	47,59	3,23
Fevereiro.....	52,56	40,82	3,23	49,86	51,14	3,29	46,39	47,67	3,19
Março.....	57,14	42,79	3,41	54,46	52,88	3,16	50,44	53,37	3,46
Abril.....	55,42	43,42	3,44	53,28	53,00	2,82	49,12	51,73	3,63
Mai.....	56,93	46,89	3,46	53,25	50,47	3,05	52,63	55,02	3,72
Junho.....	61,34	55,51	3,82	53,94	51,80	2,72	53,15	56,01	3,35
Julho.....	56,81	51,78	3,48	53,06	52,74	3,26	55,34	58,41	3,35
Agosto.....	54,52	49,16	3,18	53,08	53,60	2,96	55,80	57,60	3,27
Setembro.....	53,07	49,27	3,43	54,00	60,64	3,09	56,81	57,15	3,31
Outubro.....	53,82	54,96	3,23	53,54	60,02	3,6	56,84	58,91	3,26
Novembro.....	51,48	52,7	3,29	53,64	63,07	2,75	57,66	58,83	3,14
Dezembro.....	46,02	49,17	3,38	50,61	52,79	2,29	48,80	47,73	3,08
<b>MÉDIA ANUAL.....</b>	<b>54,46</b>	<b>48,22</b>	<b>3,40</b>	<b>52,21</b>	<b>54,28</b>	<b>3,04</b>	<b>52,50</b>	<b>54,17</b>	<b>3,33</b>

FONTE: Amazonastur

NOTA: UH'S = Unidades habitacionais; PM = Permanência média

## ANUÁRIO ESTATÍSTICO DO AMAZONAS

## CAPÍTULO 38 - TURISMO

Tabela 38.4 - Hóspedes, taxa de ocupação das unidades habitacionais, leitos, permanência média em alojamentos turísticos ambientais e ecológicos no Estado Amazonas - 2005 - 2007

MESES	TAXA DE OCUPAÇÃO											
	2005				2006				2007			
	Hóspedes	UH'S (%)	Leitos (%)	P.M. (dias)	Hóspedes	UH'S (%)	Leitos (%)	P.M. (dias)	Hóspedes	UH'S (%)	Leitos (%)	P.M. (dias)
Janeiro.....	21.030	18,12	16,14	2,70	24.251	11,54	13,04	2,99	2.313	11,43	12,52	2,42
Fevereiro.....	20.297	20,58	18,75	2,96	26.822	15,59	17,71	3,89	1.955	13,46	14,92	3,17
Março.....	21.852	13,45	11,30	2,48	28.690	11,77	11,93	3,40	2.272	12,83	15,25	2,97
Abril.....	22.660	12,28	9,86	3,17	26.836	11,31	13,03	3,43	2.331	14,78	16,03	3,35
Maió.....	25.068	11,49	8,88	2,53	28.474	11,51	10,80	3,19	1.785	10,39	11,78	3,03
Junho.....	26.734	10,80	8,71	2,39	27.872	11,73	11,01	3,29	1.949	10,18	10,75	2,62
Julho.....	28.550	16,57	13,85	2,67	29.992	15,59	18,61	3,66	3.094	13,10	14,27	2,66
Agosto.....	30.132	16,23	12,68	2,77	33.586	11,88	14,14	3,36	2.447	12,47	14,30	3,19
Setembro.....	25.340	14,93	12,09	2,82	25.442	13,01	14,79	3,26	2.190	12,93	14,26	3,06
Outubro.....	28.682	15,77	13,10	2,99	24.975	15,24	18,17	3,23	2.444	15,53	17,96	3,51
Novembro.....	28.821	15,08	11,30	2,94	28.168	13,82	10,25	2,92	2.034	17,49	19,26	3,63
Dezembro.....	22.153	11,83	9,53	2,59	22.635	11,91	10,35	3,25	1.823	14,82	17,05	2,89
<b>MÉDIA ANUAL.....</b>	<b>25,11</b>	<b>14,76</b>	<b>12,18</b>	<b>2,75</b>	<b>23,06</b>	<b>12,91</b>	<b>13,65</b>	<b>3,32</b>	<b>2,22</b>	<b>13,28</b>	<b>14,86</b>	<b>3,04</b>

FONTE: Amazonastur

NOTA: UH'S= Unidades Habitacionais, PM= Permanência Média

**ANUÁRIO ESTATÍSTICO DO AMAZONAS**

**CAPÍTULO 38 - TURISMO**

**Tabela 38.5 - Quantidade de Turistas, distribuídos por segmento no período de 2003 - 2008**

SEGMENTOS E QUANTIDADE DE TURISTAS	QUANTIDADE DE TURISTAS					
	2003	2004	2005	2006	2007	2008
<b>Quantidade de Turista que Visitaram o AMAZONAS.....</b>	<b>283.018</b>	<b>307.996</b>	<b>349.719</b>	<b>377.202</b>	<b>432.877</b>	<b>495.084</b>
Hotelaria Urbana.....	243.822	273.304	301.319	327.743	383.643	439.105
Hotelaria de Selva.....	16.452	17.872	25.648	28.533	27.637	32.482
Cruzeiros Marítimos.....	18.969	12.830	18.363	16.098	16.286	17.655
Pesca Esportiva.....	3.775	3.990	4.389	4.828	5.311	5.842

FONTE: AMAZONASTUR

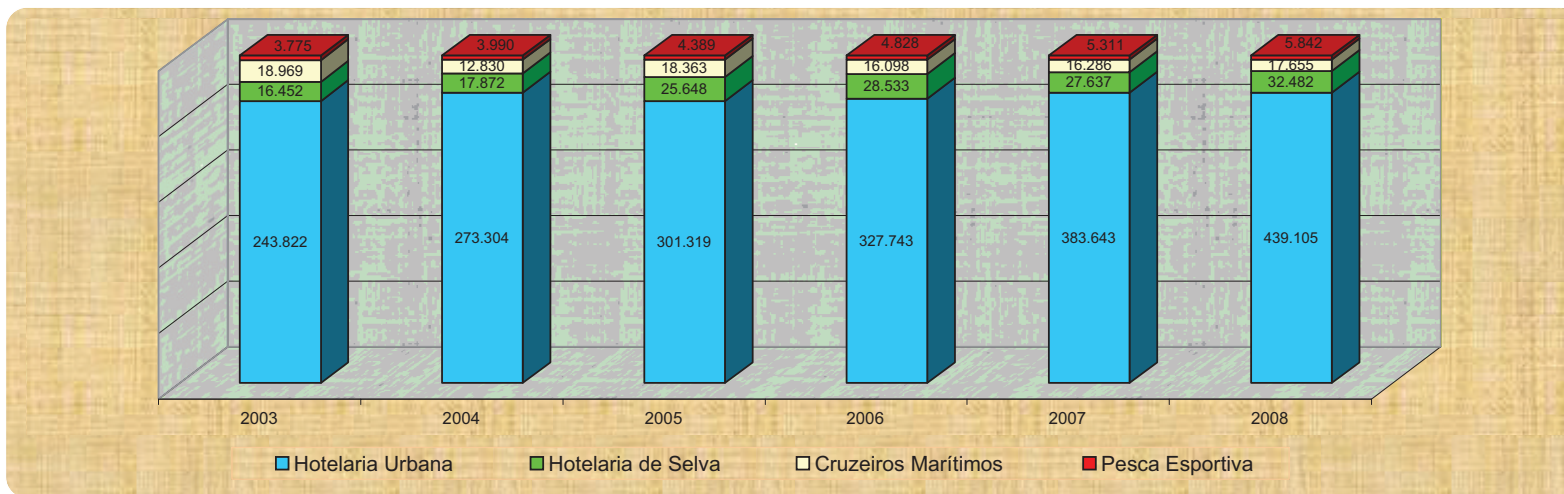

**ANUÁRIO ESTATÍSTICO DO AMAZONAS**

**CAPÍTULO 38 - TURISMO**

**Tabela 38.6 - Número de Turistas estrangeiros e domésticos na cidade de Manaus - 2006 - 2008**

MESES	PROCEDÊNCIA								
	Turistas Estrangeiros			Turistas domésticos			Total		
	2006	2007	2008	2006	2007	2008	2006	2007	2008
Janeiro.....	8.802	13.327	16.708	9.487	14.037	18.643	18.289	27.364	35.351
Fevereiro.....	9.972	15.700	17.957	9.987	13.015	17.082	19.959	28.715	35.039
Março.....	9.703	11.374	15.440	12.185	14.480	15.977	21.888	25.854	31.417
Abril.....	8.735	10.521	11.501	10.850	13.270	18.897	19.585	23.791	30.398
Maió.....	5.637	7.038	8.209	12.972	16.126	20.986	18.609	23.164	29.195
Junho.....	5.951	10.780	8.801	11.968	16.349	19.035	17.919	27.129	27.836
Julho.....	9.479	11.171	9.079	13.003	17.535	20.103	22.482	28.706	29.182
Agosto.....	12.413	14.452	12.762	13.112	15.406	17.696	25.525	29.858	30.458
Setembro.....	9.706	11.226	8.163	13.473	14.666	17.453	23.179	25.892	25.616
Outubro.....	10.873	12.721	9.870	13.695	15.333	14.406	24.568	28.054	24.276
Novembro.....	10.145	12.537	8.749	15.217	17.702	13.560	25.362	30.239	22.309
Dezembro.....	7.758	14.317	12.280	11.543	13.448	11.261	19.301	27.765	23.541
<b>TOTAL.....</b>	<b>109.174</b>	<b>145.164</b>	<b>139.519</b>	<b>147.492</b>	<b>181.367</b>	<b>205.099</b>	<b>256.666</b>	<b>326.531</b>	<b>344.618</b>

FONTE: Amazonastur

## ANUÁRIO ESTATÍSTICO DO AMAZONAS

## CAPÍTULO 38 - TURISMO

Tabela 38.7 - Principais eventos promovidos pelos municípios:

(continua)

MESES	MUNICÍPIOS	EVENTOS
Janeiro	Boa Vista do Ramos.....	Festa do Padroeiro São Sebastião (10 a 20) Aniversário do Município (31)
	São Sebastião do Uatumã.....	
	Silves.....	Aniversário do Município (23)
	Apuí.....	Festa do Padroeiro São Sebastião (17 a 20)
	Coari.....	Festa do Padroeiro São Sebastião (19 a 20)
	Caapiranga.....	Festa do Padroeiro São Sebastião (20)
	Tabatinga.....	Aniversário do Município (31)
	Barcelos.....	Festival do Peixe Ornamental (28 a 30)
	Itacoatiara.....	Feira de Teatro Amador (29.01 a 11.02)
Nhamundá.....	Aniversário do Município (30)	
Fevereiro	Irlanduba.....	Aniversário do Município (1)
	Manaus.....	Baile do Havai (data móvel)
Março	Presidente Figueiredo.....	Carnachoeira (data móvel)
	Eirunepé.....	Carnaval de Rua (3 a 7)
	Manaus.....	Exposição do Sindicato da Construção Civil (data móvel)
	Parintins.....	Carnaval de Rua (data móvel)
	Autazes.....	Aniversário do Município (3) Carnaval de Rua (data móvel)
Abril	Codajás.....	Festa do Açaí (27 a 29)
	Manaus.....	I Congresso Médico do Amazonas (20 a 22) I FOREAMA - Forum Espirita da Amazônia (28.4 a 01.5)
	São Gabriel da Cachoeira.....	Festa Cultural das Tribos Indígenas do Rio Negro - FESTRIBAL (19 a 29)
	Itacoatiara.....	Aniversário da Cidade (21 a 25)
	Presidente Figueiredo.....	Circuito da Floresta de Velocidade - 1ª Etapa (21 a 23)
Maio	Apuí.....	Corrida do Trabalhador "Ivelina Alves Moreira" (1)
	Nhamundá.....	Festa do Trabalhador (1)
	Rio Preto da Eva	IV Festival da Canção - FECARPE (5 a 7)
	Itacoatiara.....	Festa do Divino Espírito Santo (9)
	Careiro (Castanho).....	Festa de Nossa Senhora de Fátima (7 a 13)
	Presidente Figueiredo.....	Festa do Cupuaçu (26 a 28)
	Urucará.....	Aniversário do Município (10)
	Manaquiri.....	Festejos de Nossa Senhora de Fátima (13)
	Humaitá.....	Aniversário da Cidade (15)
	Codajás.....	Festa da Padroeira Nossa Senhora das Graças (31)
	Manaus.....	Feira das Mães - Banco da Mulher (4 a 7) Lar Decor - Feira do Lar, Decorações e Utilidades (17 a 21) III Forum Brasil - Peru (25 a 27)
Junho	Manaus.....	XIII Encontro Nacional de Professores de Português (data móvel)
		Festival Folclórico do Amazonas (data móvel)
		Congresso Institucional de Cabeça e Pescoço (data móvel)
		Corpus Christi (data móvel)
		X Festival Internacional de Publicidade de Turismo - FIPTUR (1 e 2)
		Boi Manaus (2ª Quinzena) Procissão Fluvial de São Pedro (29)

## ANUÁRIO ESTATÍSTICO DO AMAZONAS

## CAPÍTULO 38 - TURISMO

Tabela 38.7 - Principais eventos promovidos pelos municípios

(continuação)

MESES	MUNICÍPIOS	EVENTOS
	Borba.....	Festa de Cristo Rei - Santo Antônio de Borba (1 a 13)
	Barreirinha.....	Aniversário da Cidade (9) Festival Folclórico de Barreirinha (25 a 27)
	Eirunepé.....	Festival Folclórico (10)
	Itacoatiara.....	Festival Folclórico de Itacoatiara (15 a 29)
	Irlanduba.....	Festa do Padroeiro São João Batista (10 a 24)
	Parintins.....	Festival Folclórico de Parintins (12 a 30)
	Canutama.....	Festa do Padroeiro São João Batista (14 a 21)
	Autazes.....	Festival Folclórico (20 a 25)
	Rio Preto da Eva.....	Festa do Padroeiro São Pedro (21 a 29)
	Manaquiri.....	Festa do Padroeiro São Pedro (21 a 29)
	Maués.....	Aniversário do Município (25)
	Fonte Boa.....	Festival Folclórico (25 a 30)
	Presidente Figueiredo.....	Festa da Padroeira Nossa Senhora do Perpétuo Socorro (27)
Julho		Apoteose do Samba (3ªs e 5ªs feiras) Amazônia: Rituais e Lendas (5ªs feiras)
	Manaus.....	Work Shop - Mudanças Climáticas (abordagem Amazônica) - (6 e 7) Feira Estética e Moda Manaus 2000 (13 a 16) II Semana de Fotografia (24 a 29)
	Barreirinha.....	Festa do Milho (7)
	Presidente Figueiredo.....	IV Festival Folclórico (28 a 29)
	Rio Preto da Eva.....	X Feira da Laranja e II Feira Agro-Indústria (28 a 30)
Agosto		Apoteose do Samba (3ªs e 5ªs feiras) Amazônia: Rituais e Lendas (5ªs feiras)
	Manaus.....	Feira de Negócios e Marcas de Produtos na Fidelidade (10 a 12) Feira Manaus Moda 2000 (18 a 22) Feira de Imóveis do Amazonas Shopping (21 a 27)
	Presidente Figueiredo.....	II Torneio da Pesca Esportiva do Tucunaré (5 a 6)
	Barreirinha.....	Festa da Padroeira Nossa Senhora do Bom Socorro (05 a 15)
	Autazes.....	Festejo de São Joaquim de Sant'ana (6 a 8)
	Tabatinga.....	Festival Inter-Americano de Cultura e Arte de Tabatinga - FINCATA (2ª quinzena)
	Manacapuru.....	IV Festival de Cirandas (18 a 20)
	Lábrea.....	X Festa do Sol
Setembro		Apoteose do Samba (3ªs e 5ªs feiras) Amazônia: Rituais e Lendas (5ªs feiras) INTERCOM 2000 (2 a 6)
	Manaus.....	Festa dos Tururis (2ª quinzena) XIII Symposium on Integred Circuits and System Design SBCCI 2000 e XV Internacional Conference on Microelectronics and Packaging (18 a 20) Semana Mundial do Turismo (24.09 a 01.10) Exposição Comemorativa ao Dia Mundial do Turismo (25.09 a 01.10) Feira Manaus Auto Moto e Náutico (28.09 a 01.10)
	Lábrea.....	Festa da Padroeira Nossa Senhora de Nazaré (01 a 08)
	Nhamundá.....	Festa da Pesca do Tucunaré (data móvel)
	Barreirinha.....	Pesca ao Tucunaré (data móvel) Exposição Agropecuária do Distrito de Terra Preta (15 a 17) Festival de Arte e Cultura Popular Intercomunitário (22 a 29)



## ANUÁRIO ESTATÍSTICO DO AMAZONAS

## CAPÍTULO 38 - TURISMO

Tabela 38.7 - Principais eventos promovidos pelos municípios

		(conclusão)
MESES	MUNICÍPIOS	EVENTOS
	Eirunepé.....	{ Festival de Música do Juruá - FEMJURD (1 a 8) Aniversário do Município (8) Festa do Padroeiro São Francisco (24.09 a 04.10)
	Maués.....	Festival de Verão (4 a 7)
	Itacoatiara.....	Festival da Canção de Itacoatiara - FECANI (4 a 7)
	Manicoré.....	Festa da Padroeira Nossa Senhora das Dores (6 a 15)
	Itapiranga.....	Festa da Padroeira Nossa Senhora de Nazaré (8)
	São Gabriel da Cachoeira.....	Aniversário do Município (3)
	Presidente Figueiredo.....	Circuito da Floresta de Velocidade (2ª etapa) - (7 a 9)
	Apuí.....	Festa do Peão Boiadeiro e Exposição Agropecuária de Apuí (7 a 10)
	Tabatinga.....	Festa do Padroeiro Santos Anjos (23 a 29)
Outubro	Manaus.....	{ Apoteose do Samba (3ªs e 5ªs feiras) Amazônia: Rituais e Lendas (5ªs feiras) Convenção da Unicred (data móvel) 3º Forum Amazônico da Administração (9 a 11) III Feira de Distribuidores e Atacadistas do Amazonas (12 a 14) Salão Arte SEBRAE (16 a 31) Boi Manaus / Aniversário da Cidade (22 a 24) V Congresso Brasileiro dos Clubes da Melhor Idade (23 a 27) Exposição de serviços e Convênios Médicos (23 a 29)
	Autazes.....	Festival do Leite (data móvel)
	Anamá.....	Festa do Padroeiro São Francisco (1 a 4)
	Eirunepé.....	Festa do Padroeiro São Francisco (1 a 12)
	Nova Olinda do Norte.....	Festa dos Padroeiros Nossa Senhora de Nazaré e São José (4 a 12)
	Parintins.....	Aniversário do Município (8)
	Boca do Acre.....	Aniversário do Município (22)
	Itacoatiara.....	Festa da Padroeira Nossa Senhora do Rosário (24.10 a 01.11)
	Novo Airão.....	Festival Folclórico do Peixe - Boi (27 a 29)
	Barreirinha.....	Festa do Cajú (28 a 29)
	Presidente Figueiredo.....	Festa do Sol (29 a 30)
Novembro	Manaus.....	{ Apoteose do Samba (3ªs e 5ªs feiras) Amazônia: Rituais e Lendas (5ªs feiras)
	Maués.....	{ Festa da Padroeira Nossa Senhora da Conceição (1 a 8) Festa do Guaraná (último final de semana)
	Eirunepé.....	Aniversário do Município (4)
Dezembro	Manaus.....	{ Apoteose do Samba (3ªs e 5ªs feiras) Amazônia: Rituais e Lendas (5ªs feiras) Luzes de Manaus (1) IV Feira de Natal (7 a 10) V Encontro Natalino de Corais (22) Reveillon de Manaus (31)
	Fonte Boa.....	Festa da Padroeira Nossa Senhora de Guadalupe (1 a 3)
	Novo Aripuanã.....	{ Festejos a Padroeira Nossa Senhora da Conceição (1 a 9) Aniversário do Município (19)
	Silves.....	Festa da Padroeira Nossa Senhora da Conceição (7 a 8)
	Benjamin Constant.....	Arraial da Padroeira Nossa Senhora da Conceição (8)
	Humaitá.....	Festa da Padroeira Nossa Senhora da Conceição (8)
	Presidente Figueiredo.....	Aniversário do Município (8 a 10)
	Coari.....	Festa da Banana (16 a 18)
	Nova Olinda do Norte.....	Aniversário do Município (19)
	Novo Airão.....	Aniversário do Município (19)
	Careiro (Castanho).....	Aniversário do Município (19)
	Barreirinha.....	Festa de São Benedito (26)
	Caapiranga.....	Aniversário do Município (28)
	Apuí.....	Aniversário do Município (30)
	Careiro da Várzea.....	Aniversário do Município (30)

## SEÇÃO VI

### INDICADORES DE DESEMPENHO - IDEA

---

O Indicador de Desempenho do Estado do Amazonas - IDEA foi criado em abril de 2007 e tem como finalidade observar as tendências/sazonalidades nos diversos cenários com a menor periodicidade possível, buscando fortalecer as instituições estaduais para o desenvolvimento de melhores políticas públicas, com estímulo ao desenvolvimento econômico e social objetivando uma maior geração de emprego e distribuição de renda.

Estão envolvidas neste contexto, Instituições Estaduais, Federais e Municipais, juntamente com Institutos Privados, que fornecem dados sobre o Amazonas. O resultado deste estudo resulta na produção de benefícios à população e auxilia a visualização dos recursos orçamentários aplicados pelo poder executivo estadual, dando maior suporte e transparência à gestão pública.



## ANUÁRIO ESTATÍSTICO DO AMAZONAS

### CAPÍTULO - INDICADORES DE DESEMPENHO

**Tabela 39.1 - Registro de inadimplência no Serviço de Proteção ao Crédito - SPC  
no Estado do Amazonas - 2007 - 2009**

MESES	ANOS		
	2007	2008	2009
JANEIRO.....	25.527	35.232	43.204
FEVEREIRO.....	25.480	24.375	35.443
MARÇO.....	31.740	38.467	43.319
ABRIL.....	41.264	39.884	42.292
MAIO.....	41.440	38.496	31.899
JUNHO.....	30.907	33.335	29.760
JULHO.....	40.959	34.394	48.038
AGOSTO.....	36.718	36.458	-
SETEMBRO.....	25.933	35.505	-
OUTUBRO.....	30.532	33.955	-
NOVEMBRO.....	38.384	43.298	-
DEZEMBRO.....	32.166	35.764	-

FONTE: CÂMARA DOS DIRIGENTES LOJISTAS

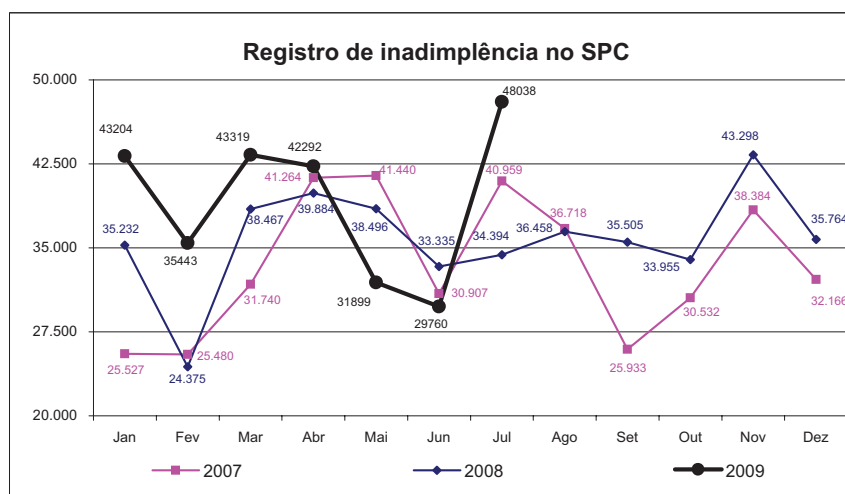

# ANUÁRIO ESTATÍSTICO DO AMAZONAS

## CAPÍTULO - INDICADORES DE DESEMPENHO

Tabela 39.2 - Extinção e Constituição das Empresas no Estado do Amazonas - 2007 - 2009

MESES	Empresas					
	Constituição 2007	Constituição 2008	Constituição 2009	Extinção 2007	Extinção 2008	Extinção 2009
JANEIRO.....	343	508	569	103	135	140
FEVEREIRO.....	378	494	469	93	112	73
MARÇO.....	511	490	593	85	115	95
ABRIL.....	403	515	566	92	92	95
MAIO.....	444	630	604	108	140	112
JUNHO.....	411	582	483	73	133	107
JULHO.....	447	581	621	95	108	99
AGOSTO.....	534	563	-	141	97	-
SETEMBRO.....	385	478	-	84	100	-
OUTUBRO.....	489	530	-	121	83	-
NOVEMBRO.....	470	439	-	109	84	-
DEZEMBRO.....	375	449	-	106	96	-

FONTE: JUNTA COMERCIAL DO AMAZONAS

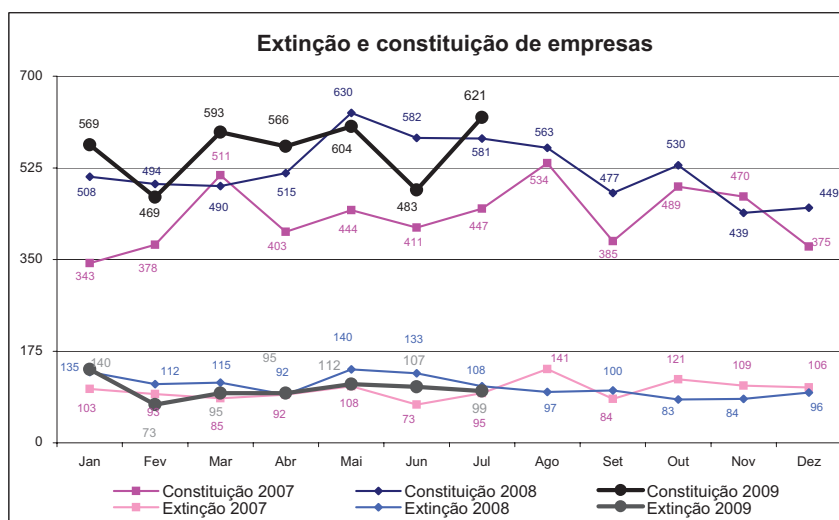

## ANUÁRIO ESTATÍSTICO DO AMAZONAS

### CAPÍTULO - INDICADORES DE DESEMPENHO

Tabela 39.3 - Evolução de emprego formal e empregados admitidos no Estado do Amazonas - 2007 - 2009

MESES	EVOLUÇÃO DO EMPREGO FORMAL			EMPREGADOS ADMITIDOS		
	2007	2008	2009	2007	2008	2009
JANEIRO.....	440.225	462.795	464.389	12.655	14.124	10.571
FEVEREIRO.....	440.949	463.292	458.029	11.631	14.091	9.202
MARÇO.....	443.608	465.346	456.749	13.330	15.031	11.360
ABRIL.....	446.770	468.127	455.680	13.369	14.650	13.055
MAIO.....	448.879	470.168	455.532	14.240	15.307	12.305
JUNHO.....	451.221	476.170	456.516	13.558	18.127	13.293
JULHO.....	453.495	479.699	459.310	14.219	17.873	15.659
AGOSTO.....	456.841	484.333	-	14.900	18.707	-
SETEMBRO.....	459.669	488.410	-	13.858	19.371	-
OUTUBRO.....	464.395	487.957	-	16.350	17.394	-
NOVEMBRO.....	468.096	483.761	-	14.568	12.666	-
DEZEMBRO.....	461.955	470.691	-	8.882	7.619	-

FONTES: MINISTÉRIO DO TRABALHO E EMPREGO / CAGED

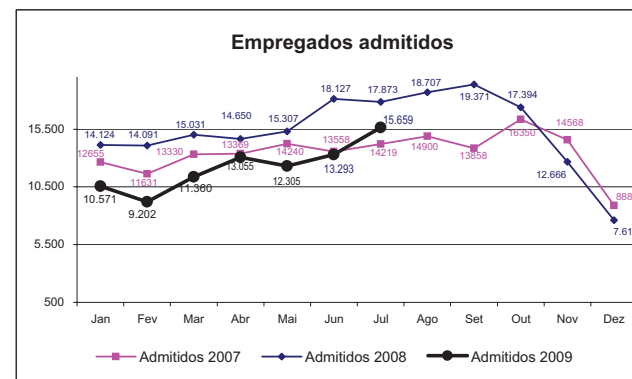
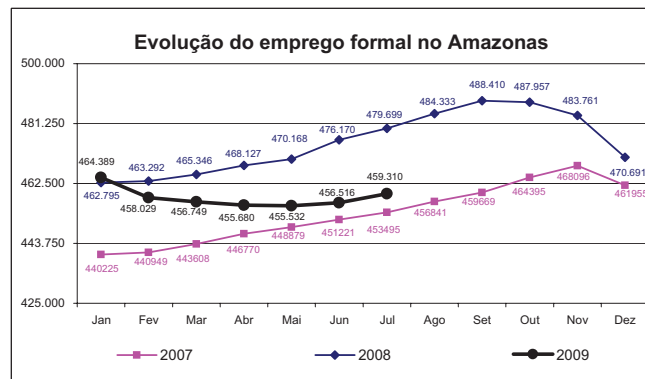

# ANUÁRIO ESTATÍSTICO DO AMAZONAS

## CAPÍTULO - INDICADORES DE DESEMPENHO

### Tabela 39.4 - Faturamento do Pólo Industria de Manaus - 2007 à 2009

MESES	FATURAMENTO											
	Polo Industrial de Manaus			Polo Eletronico			Polo Químico			Polo duas Rodas		
	2007	2008	2009	2007	2008	2009	2007	2008	2009	2007	2008	2009
JANEIRO.....	3.635	3.902	3.215	1.435	1.341	1.260	429	485	421	973	1.206	722
FEVEREIRO.....	3.385	3.903	3.248	1.472	1.646	1.437	351	390	409	849	1.073	656
MARÇO.....	4.352	4.265	4.037	2.016	1.823	1.733	429	374	517	992	1.200	850
ABRIL.....	3.972	4.479	3.760	1.850	1.898	1.487	408	386	449	930	1.273	944
MAIO.....	4.204	4.391	4.082	1.959	1.894	1.731	416	358	440	1.002	1.255	934
JUNHO.....	3.860	4.560	3.882	1.842	1.953	1.661	342	404	437	903	1.252	879
JULHO.....	3.659	4.487	-	1.743	1.992	-	379	436	-	770	1.084	-
AGOSTO.....	4.590	4.897	-	2.067	2.143	-	428	452	-	1.259	1.301	-
SETEMBRO.....	4.366	5.342	-	2.057	2.394	-	444	490	-	992	1.340	-
OUTUBRO.....	4.707	5.517	-	2.304	2.763	-	500	619	-	1.006	978	-
NOVEMBRO.....	4.969	4.760	-	2.381	2.194	-	500	553	-	1.079	884	-
DEZEMBRO.....	3.388	3.691	-	1.654	1.441	-	368	517	-	604	785	-

FONTE: SUFRAMA, (\*) MARÇO DADOS PARCIAIS

NOTA: VALORES EM MILHÕES DE REAIS.DADOS DE DEZEMBRO INDISPONÍVEIS.

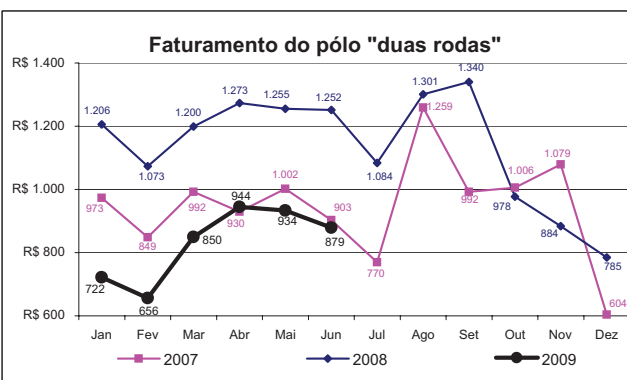
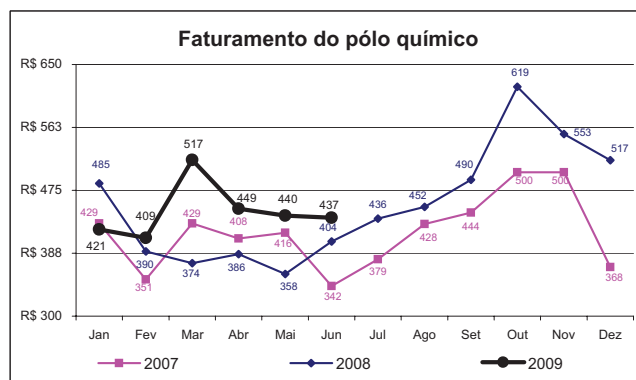
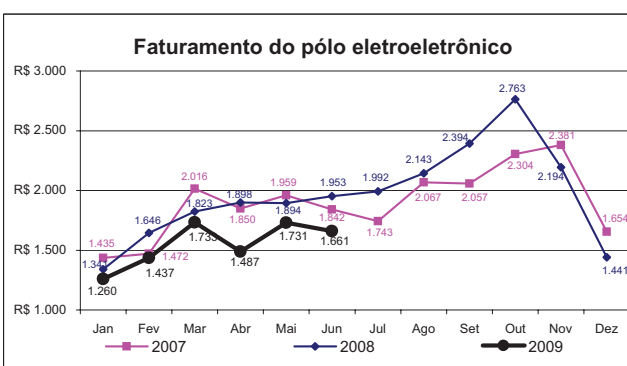
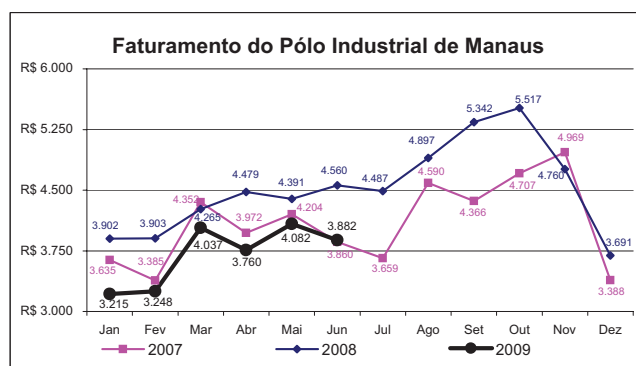

## ANUÁRIO ESTATÍSTICO DO AMAZONAS

## CAPÍTULO - INDICADORES DE DESEMPENHO

Tabela 39.5 - Frota de veículos e acidente de trânsito no Estado do Amazonas - 2007 à 2009

MESES	Frota de veículos			Acidente de trânsito		
	2007	2008	2009	2007	2008	2009
JANEIRO.....	391	431	476	1.013	1.041	1.226
FEVEREIRO.....	394	435	479	989	953	1.117
MARÇO.....	398	438	483	1.209	1.077	830
ABRIL.....	401	442	487	1.019	1.122	1.074
MAIO.....	404	446	490	1.168	1.051	1.115
JUNHO.....	407	451	494	1.205	1.177	1.162
JULHO.....	410	455	498	1.155	1.011	868
AGOSTO.....	414	459	-	1.188	1.043	-
SETEMBRO.....	417	464	-	1.181	997	-
OUTUBRO.....	420	467	-	1.194	1.052	-
NOVEMBRO.....	424	470	-	1.188	1.178	-
DEZEMBRO.....	428	473	-	1.238	1.044	-

FONTE: DEPARTAMENTO ESTADUAL DE TRÂNSITO DO AMAZONAS  
 NOTA: VALORES EM MIL UNIDADES.

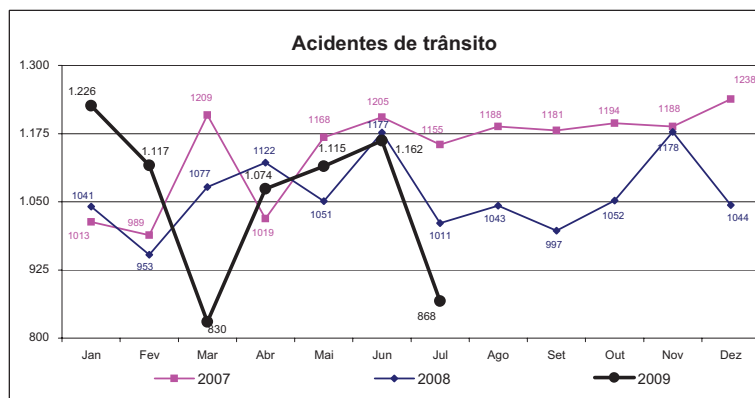
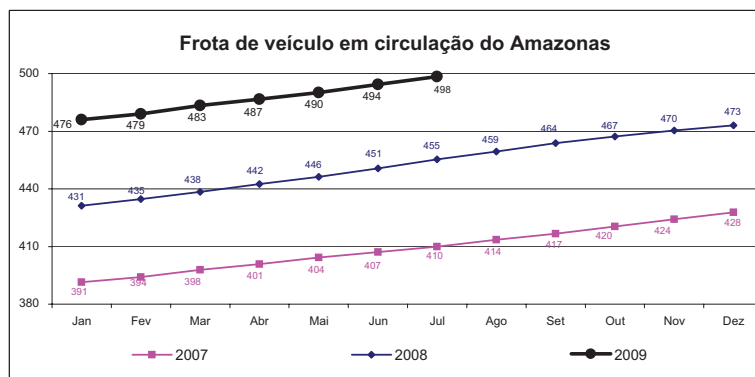



**ANUÁRIO ESTATÍSTICO DO AMAZONAS**

**CAPÍTULO - INDICADORES DE DESEMPENHO**

**Tabela 39.6 - Movimento de passageiros nos aeroportos e total de aparelhos celulares com linha no Estado do Amazonas 2007 - 2009**

MESES	MOVIMENTO DE PASSAGEIROS			APARELHOS CELULARES COM LINHA		
	2007	2008	2009	2007	2008	2009
JANEIRO.....	185.642	199.484	224.434	1.328	1.727	1.940
FEVEREIRO.....	150.738	183.947	158.866	1.335	1.758	2.177
MARÇO.....	144.259	165.952	162.525	1.350	1.790	2.218
ABRIL.....	162.541	178.848	166.164	1.368	1.819	2.254
MAIO.....	166.589	180.907	163.999	1.391	1.867	2.315
JUNHO.....	164.898	171.360	196.502	1.431	1.937	2.362
JULHO.....	202.315	169.711	221.364	1.460	2.002	2.411
AGOSTO.....	159.291	155.156	-	1.503	2.070	-
SETEMBRO.....	173.532	149.924	-	1.525	2.056	-
OUTUBRO.....	193.848	162.328	-	1.562	2.069	-
NOVEMBRO.....	192.187	167.363	-	1.603	2.092	-
DEZEMBRO.....	217.263	191.222	-	1.693	2.144	-

FORNTE: INFRAERO / ANATEL

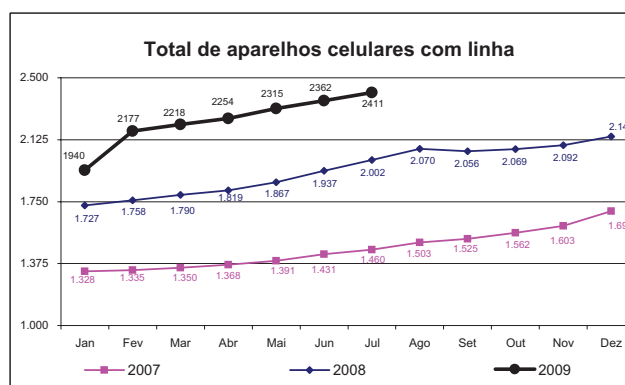
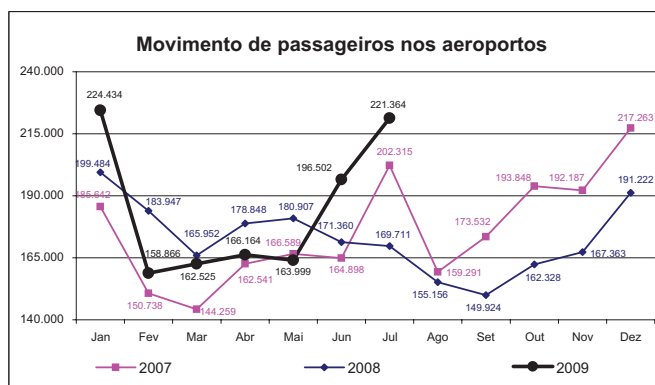

**ANUÁRIO ESTATÍSTICO DO AMAZONAS**

**CAPÍTULO - INDICADORES DE DESEMPENHO**

**Tabela 39.7 - Exportação e Importação no Estado do Amazonas - 2007 - 2009**

MESES	EXPORTAÇÃO			IMPORTAÇÃO		
	2007	2008	2009	2007	2008	2009
JANEIRO.....	68	87	56	437	761	495
FEVEREIRO.....	54	86	64	446	617	401
MARÇO.....	75	78	78	567	759	493
ABRIL.....	84	94	60	523	811	514
MAIO.....	98	108	63	583	836	433
JUNHO.....	86	127	59	563	767	491
JULHO.....	105	112	74	604	1.057	587
AGOSTO.....	107	118	-	685	951	-
SETEMBRO.....	103	131	-	600	1.105	-
OUTUBRO.....	127	140	-	732	1.103	-
NOVEMBRO.....	96	103	-	636	720	-
DEZEMBRO.....	99	83	-	465	537	-

FONTE: MDIC / SECEX

NOTA: VALORES EM US\$ 1.000.000 FOB

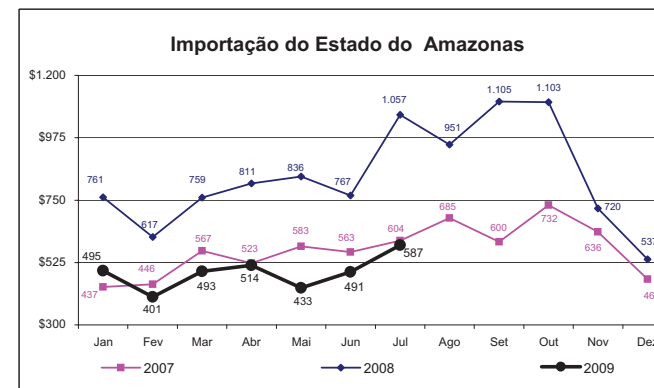
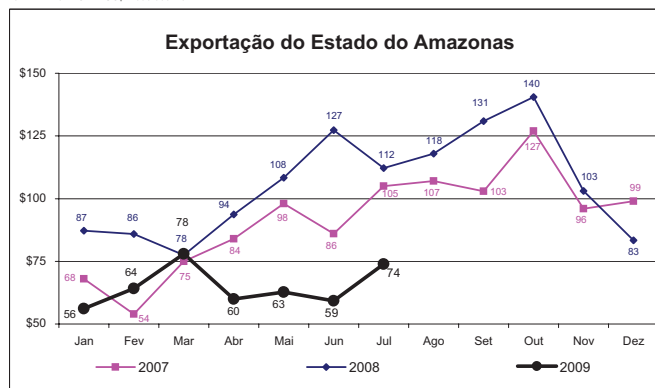

**ANUÁRIO ESTATÍSTICO DO AMAZONAS**

**CAPÍTULO - INDICADORES DE DESEMPENHO**

**Tabela 39.8 - Movimentação de contêineres Importação e Exportação nos portos do Amazonas - 2007 - 2009**

MESES	EXPORTAÇÃO			IMPORTAÇÃO		
	2007	2008	2009	2007	2008	2009
JANEIRO.....	6.273	7.473	7.998	5.559	7.339	6.180
FEVEREIRO.....	6.040	6.629	7.669	5.721	6.332	4.468
MARÇO.....	6.549	7.391	7.271	7.887	8.222	6.433
ABRIL.....	6.859	7.523	5.729	7.372	7.342	5.577
MAIO.....	6.423	7.095	6.789	7.691	7.456	6.739
JUNHO.....	6.836	8.283	6.735	7.209	9.315	6.891
JULHO.....	6.742	8.068	-	6.966	9.225	-
AGOSTO.....	8.459	8.376	-	8.687	9.936	-
SETEMBRO.....	7.852	9.975	-	8.379	11.683	-
OUTUBRO.....	8.149	10.662	-	8.180	11.692	-
NOVEMBRO.....	7.139	8.855	-	6.960	10.476	-
DEZEMBRO.....	8.473	7.744	-	8.165	7.472	-

FONTE: SNPH

NOTA: VALORES EM NÚMERO DE CONTÊINERES

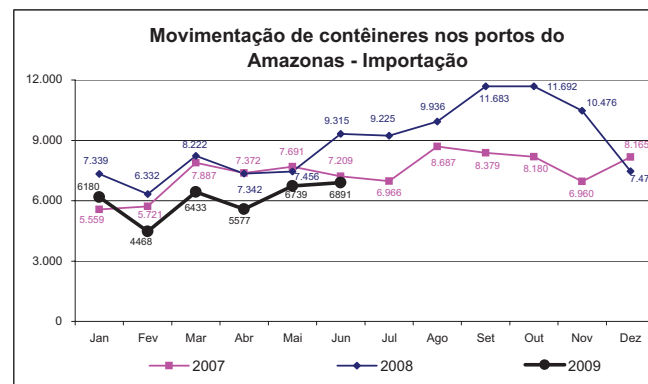
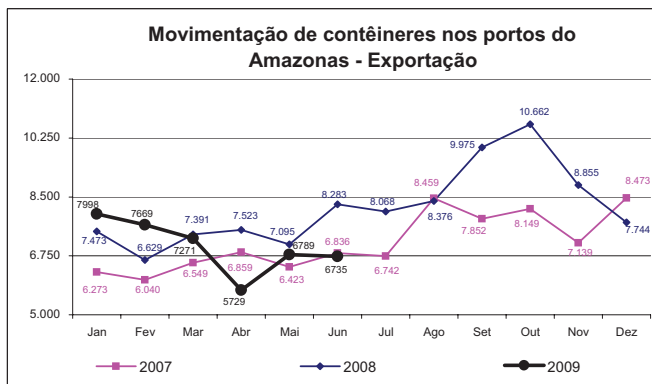

# ANUÁRIO ESTATÍSTICO DO AMAZONAS

## CAPÍTULO - INDICADORES DE DESEMPENHO

**Tabela 39.9 - Atendimento realizados e diagnóstico de casos de malária, dengue e hepatite no Estado do Amazonas - 2007 - 2009**

MESES	ATENDIMENTOS E CASOS											
	Atendimento realizados			Casos de malária			Casos de dengue			Casos de hepatite		
	2007	2008	2009	2007	2008	2009	2007	2008	2009	2007	2008	2009
JANEIRO.....	12.337	33.061	19.548	5.153	2.331	2.612	79	257	58	5.056	450	313
FEVEREIRO.....	9.711	35.631	18.823	5.668	1.947	739	138	81	107	3.264	404	234
MARÇO.....	11.791	29.161	24.613	6.402	1.107	466	221	105	83	4.604	839	195
ABRIL.....	10.347	25.417	19.867	5.919	676	669	156	358	35	2.688	522	282
MAIO.....	13.959	25.054	26.005	4.494	755	1.148	163	77	45	5.728	655	219
JUNHO.....	24.689	21.962	25.673	1.636	654	998	116	818	-	470	185	168
JULHO.....	28.542	18.778	23.096	2.524	1.008	1.517	163	15	24	572	149	246
AGOSTO.....	25.558	20.371	-	3.177	1.111	-	168	57	-	765	165	-
SETEMBRO.....	23.712	21.080	-	2.753	370	-	69	24	-	352	88	-
OUTUBRO.....	27.373	18.819	-	2.445	688	-	179	59	-	588	70	-
NOVEMBRO.....	31.779	17.324	-	1.630	803	-	281	24	-	390	44	-
DEZEMBRO.....	26.089	16.826	-	2.031	719	-	313	61	-	330	69	-

FONTE: FUNDAÇÃO DE MEDICINA TROPICAL DO AMAZONAS.

NOTA: COMPÕE O GRUPO "ATENDIMENTOS REALIZADOS" AS SEGUINTE VARIÁVEIS: BÁSICO, ODONTOLÓGICO, ENFERMAGEM, PSICOLOGIA, SERVIÇO SOCIAL, AMBULATÓRIO, CONSULTAS MÉDICAS, DIAGNÓSES, INTERNAÇÃO, TERAPIAS, PROCEDIMENTOS CIRÚRGICOS E ESPECIALIZADOS.

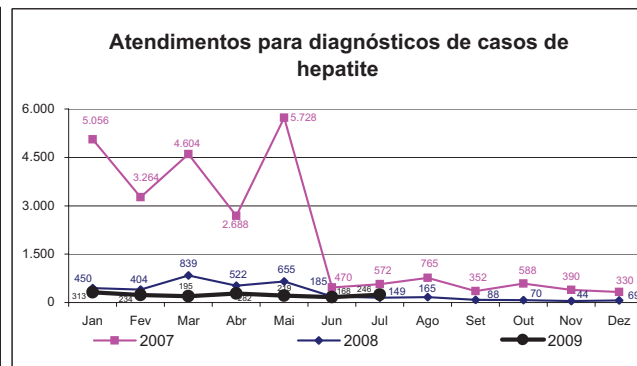
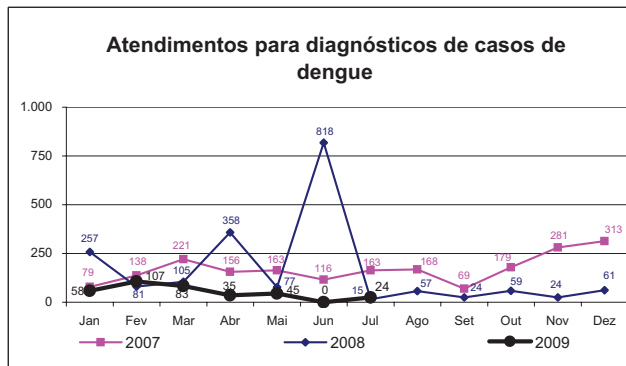
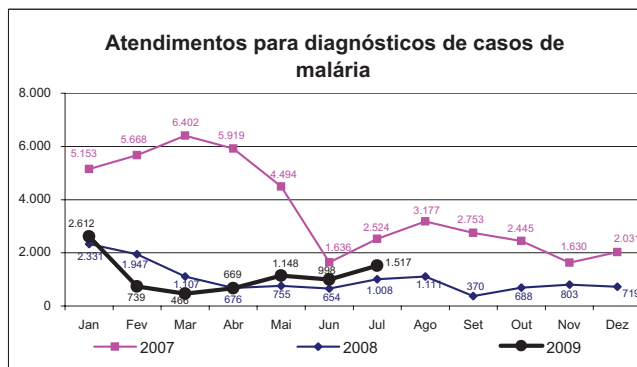
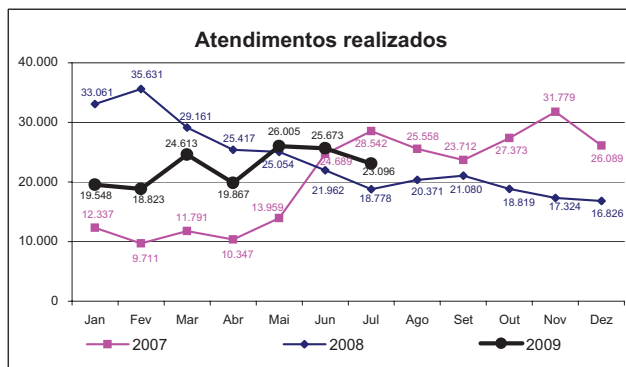

# ANUÁRIO ESTATÍSTICO DO AMAZONAS

## CAPÍTULO - INDICADORES DE DESEMPENHO

**Tabela 39.10 - Armas de fogo apreendidas, entorpecentes, roubos, lesões corporais e estupros no Estado do Amazonas - 2007 - 2009**

MESES	DISCRIMINAÇÃO											
	Armas de fogo apreendidas			Entorpecentes			Roubos			Lesões corporais e estupros		
	2007	2008	2009	2007	2008	2009	2007	2008	2009	2007	2008	2009
JANEIRO.....	27	21	38	53	120	148	1.736	1.970	2.090	965	1.016	1.032
FEVEREIRO.....	17	25	50	38	66	129	1.738	1.747	2.031	1.072	898	993
MARÇO.....	35	38	60	47	132	116	1.859	1.779	2.149	983	971	1.003
ABRIL.....	23	64	47	73	144	155	1.959	1.910	2.240	1.038	997	1.132
MAIO.....	29	31	60	83	117	171	2.155	2.041	2.211	1.110	1.118	1.323
JUNHO.....	24	32	50	60	111	143	2.221	1.898	2.264	1.081	1.191	1.196
JULHO.....	10	40	67	27	186	187	2.121	1.885	2.219	1.159	1.129	1.197
AGOSTO.....	14	41	-	39	148	-	2.248	1.822	-	1.129	1.303	-
SETEMBRO.....	34	37	-	45	119	-	2.043	1.829	-	1.262	1.231	-
OUTUBRO.....	25	35	-	54	115	-	2.058	1.965	-	1.149	1.147	-
NOVEMBRO.....	19	31	-	67	117	-	1.947	1.679	-	1.078	1.137	-
DEZEMBRO.....	11	40	-	60	121	-	1.962	1.809	-	1.170	1.125	-

FONTE: SECRETARIA DE ESTADO DE SEGURANÇA PÚBLICA - INFOPOL

NOTA: COMPÕE O GRUPO "ENTORPECENTES" AS SEGUINTES VARIÁVEIS: TRÁFICO, PORTE, POSSE E USO.

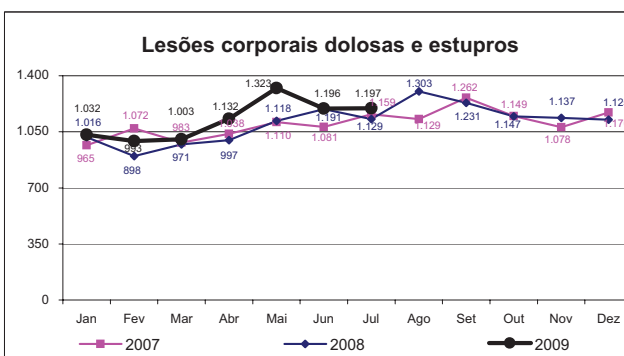
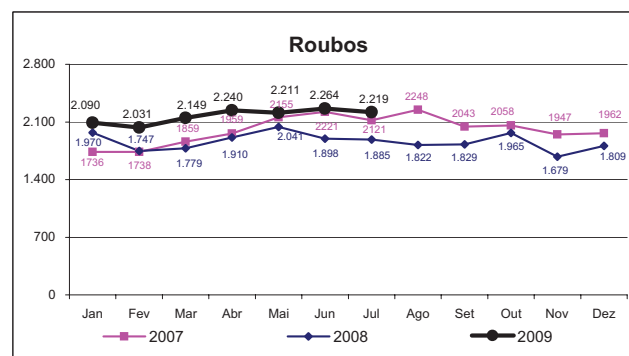
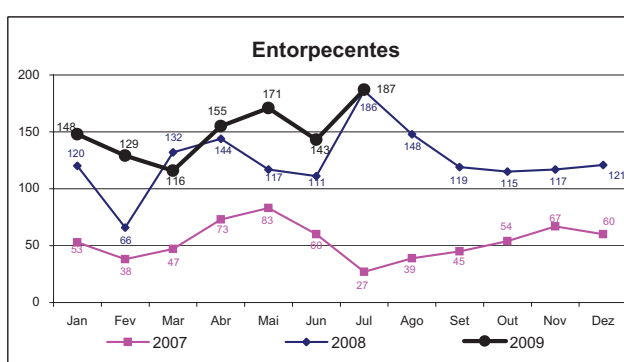
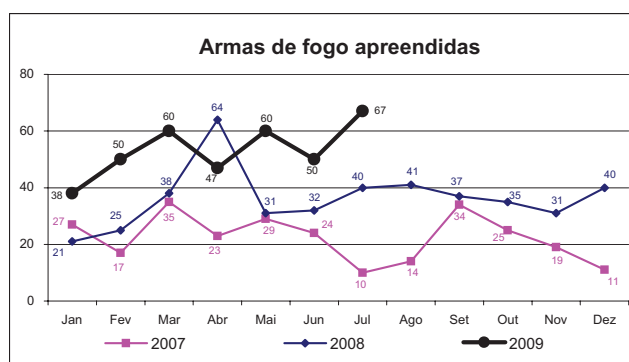

## ANUÁRIO ESTATÍSTICO DO AMAZONAS

## CAPÍTULO - INDICADORES DE DESEMPENHO

Tabela 39.11 - Produção de motocicletas e celulares no Pólo Industrial de Manaus - 2007 - 2009

MESES	Produção de motocicletas			Produção de celulares		
	2007	2008	2009	2007	2008	2009
JANEIRO.....	157	205	85	1.096	1.488	582
FEVEREIRO.....	139	182	96	1.056	1.906	1.038
MARÇO.....	170	201	127	1.399	2.126	1.315
ABRIL.....	163	207	116	1.961	2.397	1.419
MAIO.....	169	209	129	1.512	2.153	1.966
JUNHO.....	149	216	122	1.146	1.543	1.482
JULHO.....	123	181	-	1.590	1.864	-
AGOSTO.....	191	221	-	1.643	1.786	-
SETEMBRO.....	154	228	-	1.611	1.878	-
OUTUBRO.....	163	198	-	1.899	2.452	-
NOVEMBRO.....	179	203	-	2.147	1.751	-
DEZEMBRO.....	95	138	-	1.106	458	-

FONTE: SUFRAMA - SUPERINTENDÊNCIA DA ZONA FRANCA DE MANAUS

NOTA 1: VALORES EM MIL UNIDADES.

NOTA 2: DEFASAGEM APROXIMADA DE 2 MESES. DADOS PARCIAIS ATÉ MAIO/2009.

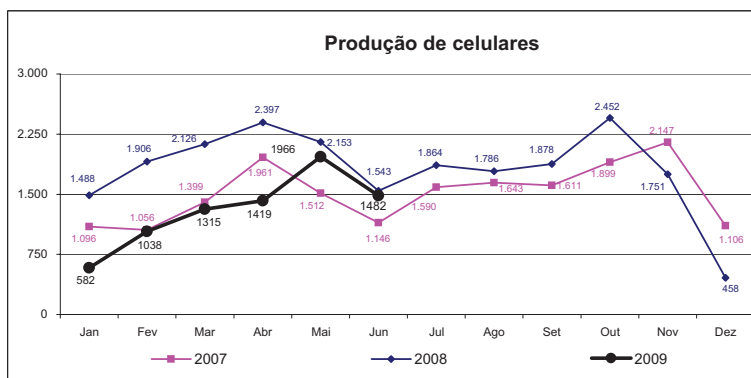
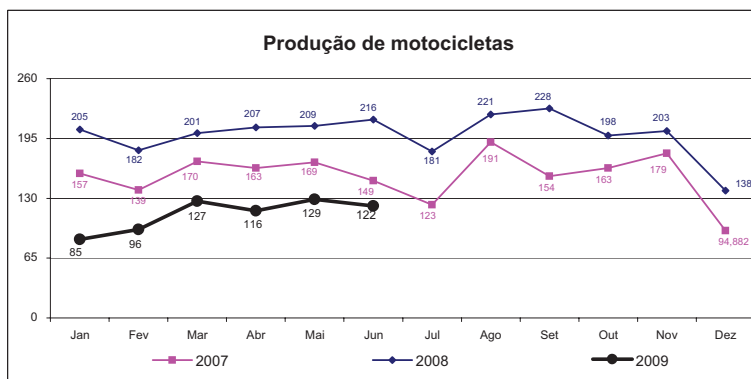

## ANUÁRIO ESTATÍSTICO DO AMAZONAS

## CAPÍTULO - INDICADORES DE DESEMPENHO

Tabela 39.12 - Total de mão-de-obra e venda de motocicletas no Pólo Industrial de Manaus - 2007 - 2009

MESES	Total de mão-de-obra			Venda de motocicletas		
	2007	2008	2009	2007	2008	2009
JANEIRO.....	94.923	101.984	95.566	143.789	178.711	107.167
FEVEREIRO.....	94.719	103.132	91.304	127.519	170.019	104.396
MARÇO.....	95.231	103.167	89.425	153.786	182.597	119.077
ABRIL.....	96.376	102.779	86.748	140.068	193.313	144.433
MAIO.....	96.775	102.904	86.664	147.947	183.395	134.065
JUNHO.....	97.008	105.985	85.924	132.953	189.459	120.426
JULHO.....	97.076	108.721	-	115.668	158.201	-
AGOSTO.....	98.034	111.363	-	189.814	193.395	-
SETEMBRO.....	100.416	115.704	-	151.819	201.504	-
OUTUBRO.....	104.589	115.094	-	175.342	132.954	-
NOVEMBRO.....	106.932	110.032	-	169.310	118.466	-
DEZEMBRO.....	102.561	101.583	-	92.022	109.401	-

FONTE: SUFRAMA - SUPERINTENDÊNCIA DA ZONA FRANCA DE MANAUS

NOTA 1: DEFASAGEM APROXIMADA DE 2 MESES. DADOS PARCIAIS ATÉ MAIO/2008.

