



GOVERNO DO ESTADO DO AMAZONAS
Secretaria de Estado de Planejamento e Desenvolvimento Econômico - SEPLAN



*ANUÁRIO ESTATÍSTICO DO
AMAZONAS
2012*



GOVERNO DO ESTADO DO AMAZONAS
Secretaria de Estado de Planejamento e
Desenvolvimento Econômico.

ANUÁRIO ESTATÍSTICO DO
AMAZONAS
2012

OMAR JOSÉ ABDEL AZIZ
Governador do Estado do Amazonas

JOSÉ MELO DE OLIVEIRA
Vice-Governador do Estado do Amazonas

AIRTON ANGELO CLAUDINO
Secretário de Estado de Planejamento e Desenvolvimento Econômico

RONNEY CÉSAR CAMPOS PEIXOTO
Secretário Executivo de Planejamento e Desenvolvimento Econômico

ANDRESSA HEINRICH BARBOSA DE OLIVEIRA NORONHA
Secretária Executiva Adjunta de Planejamento

APPIO DA SILVA TOLENTINO
Secretário Executivo Adjunto de Políticas Setoriais

JULIANE SIMÃO BARRONCAS MELLO
Secretária Executiva Adjunta de Relações Internacionais



SEPLAN

Secretaria de Estado de Planejamento
e Desenvolvimento Econômico

ANUÁRIO ESTATÍSTICO DO AMAZONAS 2012



MANAUS – AMAZONAS
2013

Diretor do Departamento de Estudos, Pesquisas e Informações.

Ezio Lacerda Lopes

Equipe Técnica

Elcy Serejo Correa – Contadora

Josenete Cavalcante Costa – Estatística

Maria Celeste Sampaio Amorim – Economista

Editor:

Secretaria de Estado de Planejamento e Desenvolvimento Econômico – SEPLAN.

Informática

Felipe Silva Pessoa Melo de Souza

Maria Celeste Sampaio Amorim

Capa:

Maria Celeste Sampaio Amorim

Endereço:

Rua Major Gabriel n.º1.870 – Praça 14

CEP 69020-060

Manaus – Amazonas

Fone: (0xx92) 2126-1215/2126-1217

Pabx: (0xx92) 2126-1270

E-mail: depi@seplan.am.gov.br

*ANUÁRIO ESTATÍSTICO DO AMAZONAS, v. 1 - ,
1965 - . – Manaus: SEPLAN/DEPI, 2012 v. 25
tab. Anual*

*v. 1-5 publicado pelo Departamento Estadual de Estatística;
v. 6-12 publicado pelo CODEAMA; v. 13-15 publicado pela
SEPLAN; v. 16-17 publicado pela SEAD; v.18 - 25 publicado
pela SEPLAN.*

1. Amazonas – Estatística – Anuários

CDD: 318.113 (25 ed.)

SUMÁRIO

HINO DO AMAZONAS.....	09
APRESENTAÇÃO.....	11

SEÇÃO I – CARACTERIZAÇÃO DO ESTADO

CAPÍTULO 1 – LOCALIZAÇÃO GEOGRÁFICA

Tabela 1.1 - Síntese das características geográficas do território – 2012.....	15
Tabela 1.2 - Áreas e limites, segundo as mesorregiões, microrregiões e municípios – 2012.....	16

CAPÍTULO 2 – MEIO AMBIENTE E RECURSOS NATURAIS

Tabela 2.1 - Pontos mais altos do Amazonas - 2012.....	19
Tabela 2.2 - Unidades de conservação da natureza, com indicação da área total e municípios abrangidos	20
Tabela 2.3 - Histórico meteorológico diário para Manaus (Aeroporto) – 2010.....	23
Tabela 2.4 - Histórico meteorológico diário para Manaus (Aeroporto) – 2011.....	24
Tabela 2.5 - Histórico meteorológico diário para Manaus (Aeroporto) – 2012.....	25
Tabela 2.6 - Observações hidrométricas do Rio Negro, no porto de Manaus 1960 - 2012.....	26
Tabela 2.7 - Observações hidrométricas do Rio Negro, segundo as cotas mensais no porto de Manaus – 2010.....	27
Tabela 2.8 - Observações hidrométricas do Rio Negro, segundo as cotas mensais no porto de Manaus – 2011.....	28
Tabela 2.9 - Observações hidrométricas do Rio Negro, segundo as cotas mensais no porto de Manaus – 2012.....	29
Tabela 2.10 - Área das bacias hidrográficas e dos rios.....	30
Tabela 2.11 - Focos de calor mensal comparativo no Amazonas – 2000 – 2012.....	31

CAPÍTULO 3 – TERRAS INDÍGENAS

Tabela 3.1 - Terras indígenas, área total, população indígena estimada, situação da demarcação no Estado do Amazonas - 2000.....	32
Tabela 3.2 - Pessoas residente em terras indígenas, por condição de indígena estimada, no Estado do Amazonas - 2010.....	36

CAPÍTULO 4 – DIVISÃO POLÍTICA – ADMINISTRATIVA E REGIONAL

Tabela 4.1 - Unidades político – administrativas regionais – 2007 – 2012.....	39
Tabela 4.2 - Mesorregiões, microrregiões, municípios e distritos, segundo a divisão do Governo Federal.....	40
Tabela 4.3 - Sub-regiões, centros sub-regionais, municípios e gentílico, segundo o Governo Estadual.....	42

CAPÍTULO 5 – CARACTERÍSTICAS DOS MUNICÍPIOS

Tabela 5.1 - Organização geográfica, população, área e densidade, segundo as mesorregiões, microrregiões e municípios – 2010.....	44
Tabela 5.2 - Organização geográfica, população, sexo, localização, área e densidade, segundo as mesorregiões, microrregiões e municípios – 2011.....	46
Tabela 5.3 - Organização geográfica, população, área e densidade, segundo as mesorregiões, microrregiões, e municípios – 2012.....	48
Tabela 5.4 - Organização geográfica, população, área e densidade, segundo as mesorregiões, microrregiões, e municípios – 2013.....	50

CAPÍTULO 6 – ÁREAS DE DESENVOLVIMENTO REGIONAL

Tabela 6.1 - Área terrestre e área abrangida pela SUDAM e SUFRAMA, segundo as Unidades da Federação – 2000.....	52
---	----

SEÇÃO II – POPULAÇÃO

CAPÍTULO 7 – ESTATÍSTICAS POPULACIONAIS

Tabela 7.1 - População residente no Estado do Amazonas, segundo o sexo, grupos de idade e alfabetização – 2008 – 2012.....	54
Tabela 7.2 - População residente e estimada, segundo as mesorregiões, microrregiões e municípios - 2007– 2013.....	55
Tabela 7.3 - Estimativa populacional do Estado do Amazonas - 2010 – 2030.....	57
Tabela 7.4 - Taxa de crescimento populacional segundo as mesorregiões, microrregiões e municípios – 1991 – 2000.....	58
Tabela 7.5 - Taxa de crescimento populacional segundo as mesorregiões, microrregiões e municípios – 2000 – 2010.....	60
Tabela 7.6 - Taxa de analfabetismo, segundo as mesorregiões, microrregiões e municípios – 2000	62
Tabela 7.7 - Taxa de analfabetismo, segundo as mesorregiões, microrregiões e municípios – 2010	64
Tabela 7.8 - População residente, por grupos de idade, segundo os municípios e o sexo no Estado do Amazonas – 2010.....	66
Tabela 7.9 - População residente, por situação do domicílio e sexo, segundo as mesorregiões, as microrregiões, os municípios e os distritos no Estado do Amazonas – 2010.....	70
Tabela 7.10 - População residente em 2000 e população residente em 2010, por situação do domicílio, com indicação da população urbana residente na sede municipal, área total e densidade demográfica, segundo as mesorregiões, as microrregiões e os municípios do Estado do Amazonas.....	73
Tabela 7.11 - População residente, por situação do domicílio e localização da área, segundo as mesorregiões, as microrregiões, os municípios e o sexo - Amazonas – 2010.....	75

Tabela 7.12 - População residente, por situação do domicílio, com indicação da população urbana residente na sede municipal nos Bairros no Estado do Amazonas – 2010.....	79
Tabela 7.13 - População autodeclarada indígena por situação do domicílio, segundo os municípios do Estado do Amazonas – 1991-2010.....	84
CAPÍTULO 8 – POPULAÇÃO ECONOMICAMENTE ATIVA E NÃO ECONOMICAMENTE ATIVA	
Tabela 8.1 - Pessoas de 10 anos ou mais de idade, por condição de atividade e sexo, segundo grupos de idade – 2009.....	85
Tabela 8.2 - Pessoas de 10 anos ou mais de idade, por condição de atividade e sexo, segundo grupos de idade – 2011.....	86
Tabela 8.3 - Pessoas de 10 anos ou mais de idade, por condição de atividade e sexo, segundo grupos de idade – 2012.....	87
Tabela 8.4 - Pessoas de 10 anos ou mais de idade, por condição de atividade e sexo, segundo grupos de anos de estudo – 2009.....	88
Tabela 8.5 - Pessoas de 10 anos ou mais de idade, por condição de atividade e sexo, segundo grupos de anos de estudo – 2011.....	89
Tabela 8.6 - Pessoas de 10 anos ou mais de idade, por condição de atividade e sexo, segundo grupos de anos de estudo – 2012.....	90
Tabela 8.7 - Pessoas de 10 anos ou mais de idade, por sexo, segundo as classes de rendimento médio mensal -2009.....	91
Tabela 8.8 - Pessoas de 10 anos ou mais de idade, por sexo, segundo as classes de rendimento médio mensal -2011.....	92
Tabela 8.9 - Pessoas de 10 anos ou mais de idade, por sexo, segundo as classes de rendimento médio mensal -2012.....	93
CAPÍTULO 9 – POPULAÇÃO OCUPADA	
Tabela 9.1 - Pessoas de 10 anos ou mais de idade, ocupadas na semana de referência, por número de trabalhos, ramos de atividades e posição de ocupação segundo o sexo – 2009.....	94
Tabela 9.2 - Pessoas de 10 anos ou mais de idade, ocupadas na semana de referência, por número de trabalhos, ramos de atividades e posição de ocupação segundo o sexo – 2011.....	95
Tabela 9.3 - Pessoas de 10 anos ou mais de idade, ocupadas na semana de referência, por número de trabalhos, ramos de atividades e posição de ocupação segundo o sexo – 2012.....	96
CAPÍTULO 10 – SAÚDE	
Tabela 10.1 - Unidades de saúde, por dependência administrativa, tipologia e leitos segundo as mesorregiões, microrregiões e municípios – 2008 – 2012	97
Tabela 10.2 - Doenças de notificação compulsória no Estado do Amazonas – 2008 – 2012.....	99
Tabela 10.3 - Cânceres mais freqüentes diagnosticados no Estado do Amazonas - 2002 – 2012.....	100
Tabela 10.4 - Óbitos por faixa etária, segundo as principais causas – 2010.....	101
Tabela 10.5 - Óbitos por faixa etária, segundo as principais causas – 2011.....	102
Tabela 10.6 - Óbitos por faixa etária, segundo as principais causas – 2012.....	103
Tabela 10.7 - Nascidos vivos e óbitos em < 1 ano, segundo as mesorregiões, microrregiões e municípios – 2009 - 2012.....	104
Tabela 10.8 - Casos de doenças diarreicas agudas, no Estado do Amazonas, segundo as mesorregiões, microrregiões e municípios – 2008 - 2012.....	107
Tabela 10.9 - Casos de malária, no Estado do Amazonas, segundo as mesorregiões, microrregiões e municípios – 2008 - 2012.....	110
Tabela 10.10- Casos de Hanseníase no Estado do Amazonas, segundo as mesorregiões, microrregiões e municípios – 2009 – 2012.....	113
Tabela 10.11- Novos casos de Tuberculose no Estado do Amazonas, segundo as mesorregiões, microrregiões e municípios– 2009 – 2012.....	116
Tabela 10.12- Número de casos confirmados de Dengue no Estado do Amazonas, segundo as mesorregiões, microrregiões e municípios – 2009 – 2012.....	119
Tabela 10.13- Casos de AIDS > de 13 anos segundo os municípios do Estado do Amazonas – 2007 – 2011.....	122
CAPÍTULO 11 – CARACTERÍSTICAS DE INSTRUÇÃO DA POPULAÇÃO	
Tabela 11.1 - Pessoas de 10 anos ou mais de idade, por sexo, segundo os anos de estudo – 2011 - 2012.....	125
Tabela 11.2 - Pessoas de 5 anos ou mais de idade, por condição de alfabetização e sexo, segundo os grupos de idade – 2011 - 2012.....	126
Tabela 11.3 - Estudantes de 5 anos ou mais de idade, por sexo, segundo o grau e a série que freqüentavam – 2004 - 2006.....	127
CAPÍTULO 12 – ENSINO	
EDUCAÇÃO BÁSICA	
Tabela 12.1 - Matrícula inicial, por localização e dependência administrativa, segundo o nível de ensino – 2010 – 2012.....	129
Tabela 12.2 - Matrícula inicial, por dependência administrativa e localização – 2010 – 2012.....	130
Tabela 12.3 - Matrícula inicial, por dependência administrativa e nível de ensino, segundo as mesorregiões, microrregiões e municípios – 2010 – 2012.....	131
Tabela 12.4 - Corpo docente, por dependência administrativa e nível de ensino, segundo as mesorregiões, microrregiões e municípios – 2010.....	151
Tabela 12.5 - Corpo docente, por dependência administrativa e nível de ensino, segundo as mesorregiões, microrregiões e municípios – 2011.....	171
Tabela 12.6 - Corpo docente, por dependência administrativa e nível de ensino, segundo as mesorregiões, microrregiões e municípios – 2012.....	191
Tabela 12.7 - Número de estabelecimentos por dependência administrativa e nível de ensino, segundo as mesorregiões, microrregiões e municípios – 2010 – 2012.....	211
Tabela 12.8 - Número de docentes em exercício, por dependência administrativa e nível de ensino, segundo as mesorregiões, microrregiões e municípios – 2010.....	225

Tabela 12.9 - Número de docentes em exercício, por dependência administrativa e nível de ensino, segundo as mesorregiões, microrregiões e municípios – 2011.....	229
Tabela 12.10 - Número de docentes em exercício, por dependência administrativa e nível de ensino, segundo as mesorregiões, microrregiões e municípios – 2012.....	233
Tabela 12.11 - Número de escolas por dependência administrativa e localização, segundo as mesorregiões, microrregiões e municípios – 2010.....	237
Tabela 12.12 - Número de escolas por dependência administrativa e localização, segundo as mesorregiões, microrregiões e municípios – 2011.....	241
Tabela 12.13 - Número de escolas por dependência administrativa e localização, segundo as mesorregiões, microrregiões e municípios – 2012.....	245
Tabela 12.14 - Matrícula final por dependência administrativa e nível de ensino, segundo as mesorregiões, microrregiões e municípios – 2010 - 2012.....	249
Tabela 12.15 - Dados gerais do movimento e rendimento escolar por nível de ensino, segundo as mesorregiões, microrregiões e municípios - 2010 - 2012.....	262
Tabela 12.16 - Movimento e rendimento escolar por dependência administrativa e nível de ensino, segundo as mesorregiões, microrregiões e municípios – 2010.....	278
Tabela 12.17 - Movimento e rendimento escolar por dependência administrativa e nível de ensino, segundo as mesorregiões, microrregiões e municípios – 2011.....	291
Tabela 12.18 - Movimento e rendimento escolar por dependência administrativa e nível de ensino, segundo as mesorregiões, microrregiões e municípios – 2011.....	307

EDUCAÇÃO SUPERIOR

Tabela 12.19 - Número de instituições de educação superior por organização acadêmica e localização (capital e interior), no Estado do Amazonas – 2010– 2012.....	324
Tabela 12.20 - Número de docentes por organização acadêmica e regime de trabalho, no Estado do Amazonas – 2009 – 2011.....	325
Tabela 12.21 - Número de docentes (em exercício e afastados), por organização acadêmica e grau de formação, no Estado do Amazonas – 2009 – 2011.....	326
Tabela 12.22 - Número de docentes por organização acadêmica e sexo, no Estado do Amazonas – 2009 – 2011.....	327
Tabela 12.23 - Número de cursos de educação superior por organização acadêmica e localização (capital e interior), no Estado do Amazonas – 2009 – 2011.....	328
Tabela 12.24 - Número de vagas oferecidas, candidatos inscritos e ingressos, por vestibular nos cursos de educação superior por organização acadêmica – 2009 – 2011.....	329
Tabela 12.25 - Matrícula em cursos de educação superior por organização acadêmica e localização (capital e interior), no Estado do Amazonas – 2009 – 2011.....	330
Tabela 12.26 - Matrícula em cursos de educação superior por organização acadêmica e sexo dos matriculados no Estado do Amazonas – 2009 – 2011.....	331
Tabela 12.27 - Número de concluintes de educação superior por organização acadêmica e localização (capital e interior), no Estado do Amazonas – 2009 – 2011.....	332
Tabela 12.28 - Número de concluintes de educação superior por organização acadêmica e sexo dos concluintes no Estado do Amazonas – 2009 – 2011.....	333
Tabela 12.29 - Instituições de educação superior por organização acadêmica e categoria administrativa no Estado do Amazonas – 2012.....	334

CAPÍTULO 13 - DOMICÍLIOS PARTICULARES

Tabela 13.1 - Domicílios particulares permanentes, segundo algumas características: tipo, condição de ocupação e saneamento - 2009 – 2012.....	335
Tabela 13.2 - Domicílios particulares permanentes, segundo algumas características: bens duráveis - 2009 – 2012.....	336
Tabela 13.3 - Domicílios particulares permanentes, segundo algumas características: linha telefônica, iluminação elétrica e densidade de moradores por dormitório – 2009 – 2012.....	337

CAPÍTULO 14 – URBANIZAÇÃO

Tabela 14.1 - Áreas capinadas na cidade de Manaus - 1998 - 2002.....	338
Tabela 14.2 - Serviços de tapa buraco, implantação e manutenção de vias e rede de drenagem - 1998 – 2002.....	339
Tabela 14.3 - Extensão varrida diariamente, na cidade de Manaus - 1998 - 2002.....	340
Tabela 14.4 - Lixo removido na cidade de Manaus – 1995 - 2002.....	340

CAPÍTULO 15 - JUSTIÇA E SEGURANÇA PÚBLICA

Tabela 15.1 - Acidentes de trânsito ocorridos na capital e interior com vítimas e com danos - 1995 – 2012.....	341
Tabela 15.2 - Veículos envolvidos em acidentes de trânsito com vítimas de danos no Estado do Amazonas - 2005 - 2012.....	342
Tabela 15.3 - Ocorrências atendidas pelo Corpo de Bombeiros em Manaus – 2009 - 2012.....	343
Tabela 15.4 - Número de Ocorrências, segundo a Natureza na Cidade de Manaus – 2007 – 2012.....	344

CAPÍTULO 16 - MOVIMENTO ELEITORAL

Tabela 16.1 - Eleitores, votantes e abstenções segundo as mesorregiões, microrregiões e municípios -1998-2008.....	345
Tabela 16.2 - Eleitores, votantes e abstenções no Referendo, segundo as mesorregiões, microrregiões e municípios – 2005.....	349
Tabela 16.3 - Eleitores por faixa etária e sexo no Estado do Amazonas – 2006 - 2012.....	351

SEÇÃO III - RECURSOS ECONÔMICOS

CAPÍTULO 17 – SALÁRIO MÍNIMO	
Tabela 17.1 - Salário mínimo, nominal e real, segundo os meses – 2000 – 2013.....	353
CAPÍTULO 18 – AGRICULTURA	
Tabela 18.1 - Área colhida e produção obtida, segundo os principais produtos das culturas temporárias e permanentes – 2010– 2012.	358
Tabela 18.2 – Área colhida e produção obtida das culturas temporárias e permanentes, segundo as mesorregiões, microrregiões e municípios- 2010– 2012.....	359
Tabela 18.3 - Área colhida e produção obtida das culturas temporárias e permanentes, segundo as mesorregiões, microrregiões e municípios- 2011 - 2012.....	413
CAPÍTULO 19 - EXTRAÇÃO VEGETAL	
Tabela 19.1 - Produção extrativa vegetal, segundo os principais produtos – 2010 – 2012.....	433
Tabela 19.2 - Produção extrativa vegetal, segundo as mesorregiões, microrregiões e municípios – 2010 –2012.....	434
CAPÍTULO 20 - EFETIVO PECUÁRIO	
Tabela 20.1 - Efetivo dos rebanhos no Estado do Amazonas - 2010 – 2012.....	447
Tabela 20.2 - Efetivo dos rebanhos, segundo as mesorregiões, microrregiões e municípios – 2010 – 2012.....	448
CAPÍTULO 21 - EFETIVO AVÍCOLA	
Tabela 21.1 - Efetivo avícola no Estado do Amazonas - 2010 - 2012.....	457
Tabela 21.2 - Efetivo avícola, segundo as mesorregiões, microrregiões e municípios - 2010 – 2012.....	458
CAPÍTULO 22 – PESCADO	
Tabela 22.1 - Pesca Extrativa, em toneladas, segundo principais espécies de água doce no Estado do Amazonas – 2003 – 2007.....	461
Tabela 22.2 - Valores de Exportações de peixes ornamentais no Estado do Amazonas - 2006 – 2007.....	461
CAPÍTULO 23 - PRODUTOS DE ORIGEM ANIMAL	
Tabela 23.1 - Produção de origem animal no Estado do Amazonas - 2010 – 2012.....	462
Tabela 23.2 - Produção de leite, segundo as mesorregiões, microrregiões e municípios - 2010 – 2012.....	463
Tabela 23.3 - Produção de ovos de galinha, segundo as mesorregiões, microrregiões e municípios - 2010 – 2012.....	465
Tabela 23.4 - Produção de mel de abelha, segundo as mesorregiões, microrregiões e municípios - 2010 – 2012.....	467
Tabela 23.5 - Produção de Piscicultura, segundo as mesorregiões, microrregiões e municípios - 2010 – 2012.....	469
CAPÍTULO 24 - INDÚSTRIA EXTRATIVA MINERAL	
Tabela 24.1 - Produção dos principais produtos minerais metálicos e não-metálicos - 2005 – 2012.....	471
CAPÍTULO 25 - INDÚSTRIA DE TRANSFORMAÇÃO	
Tabela 25.1 - Petróleo bruto processado e principais produtos derivados do petróleo - 2006– 2012.....	472
Tabela 25.2 - Vendas de produtos derivados do petróleo - 2006- 2012.....	473
Tabela 25.3 - Produção nacional de gás natural no Estado do Amazonas – 2000 – 2012.....	474
Tabela 25.4 - Produção mensal de Cimento Portland no Estado do Amazonas – 2001 – 2012.....	475
Tabela 25.5 - Consumo aparente mensal de Cimento Portland no Estado do Amazonas – 2001 - 2012.....	475
CAPÍTULO 26 - INDÚSTRIA DA CONSTRUÇÃO	
Tabela 26.1 - Custo médio do metro quadrado na construção civil, segundo as Grandes Regiões e as Unidades da Federação – 2010.	476
Tabela 26.2 - Custo médio do metro quadrado na construção civil, segundo as Grandes Regiões e as Unidades da Federação – 2011	477
Tabela 26.3 - Custo médio do metro quadrado na construção civil, segundo as Grandes Regiões e as Unidades da Federação – 2012	478
Tabela 26.4 – Variação mensal do custo médio do metro quadrado na construção civil, segundo as Grandes Regiões e as Unidades da Federação – 2010.....	479
Tabela 26.5 - Variação mensal do custo médio do metro quadrado na construção civil, segundo as Grandes Regiões e as Unidades da Federação – 2011.....	480
Tabela 26.6 - Variação mensal do custo médio do metro quadrado na construção civil, segundo as Grandes Regiões e as Unidades da Federação – 2012.....	481

CAPÍTULO 27 – ELETRICIDADE

Tabela 27.1 -	Balço energético da cidade de Manaus - 1990 – 2012.....	482
Tabela 27.2 -	Geração bruta, potência instalada, demanda máxima de potência e horas de funcionamento das usinas geradoras de energia, segundo as mesorregiões, microrregiões e municípios - 2010.....	483
Tabela 27.3 -	Geração bruta, potência instalada, demanda máxima de potência e horas de funcionamento das usinas geradoras de energia, segundo as mesorregiões, microrregiões e municípios - 2011.....	485
Tabela 27.4 -	Geração bruta, potência instalada, demanda máxima de potência e horas de funcionamento das usinas geradoras de energia, segundo as mesorregiões, microrregiões e municípios - 2012.....	487
Tabela 27.5 -	Número de consumidores, por classe, segundo as mesorregiões, microrregiões e municípios - 2010.....	489
Tabela 27.6 -	Número de consumidores, por classe, segundo as mesorregiões, microrregiões e municípios - 2011.....	492
Tabela 27.7 -	Número de consumidores, por classe, segundo as mesorregiões, microrregiões e municípios - 2012.....	495
Tabela 27.8 -	Consumo por classe, segundo as mesorregiões, microrregiões e municípios - 2010.....	498
Tabela 27.9 -	Consumo por classe, segundo as mesorregiões, microrregiões e municípios - 2011.....	501
Tabela 27.10 -	Consumo por classe, segundo as mesorregiões, microrregiões e municípios - 2012.....	504

SEÇÃO IV- FINANÇAS PÚBLICAS E MERCADO FINANCEIRO

CAPÍTULO 28 - RECEITA E DESPESA DO ESTADO

Tabela 28.1 -	Tributos Federais arrecadados no Estado do Amazonas - 2008– 2012.....	508
Tabela 28.2 -	Receita arrecadada no Estado do Amazonas – 2007– 2012.....	509
Tabela 28.3 -	Despesa empenhada no Estado do Amazonas – 2007– 2012.....	509
Tabela 28.4 -	Comparativo da receita e despesa no Estado do Amazonas – 2010– 2012.....	510
Tabela 28.5 -	Receita orçada, arrecadada e despesa orçamentária do Estado do Amazonas - 1996 – 2012.....	510
Tabela 28.6 -	Transferências de recursos federais e estaduais - 2010.....	511
Tabela 28.7 -	Transferências de recursos federais e estaduais - 2011.....	514
Tabela 28.8 -	Transferências de recursos federais e estaduais - 2012.....	517
Tabela 28.9 -	Receita Tributária Estadual - 2006 - 2012.....	520
Tabela 28.10	Valor Arrecadado pela Previdência Social, segundo os municípios do Estado do Amazonas – 2002 – 2012.....	522

CAPÍTULO 29 – CONTAS REGIONAIS

Tabela 29.1 -	Participação das atividades econômicas no valor adicionado bruto no Estado do Amazonas – 2003 – 2010.....	524
Tabela 29.2 -	Produto interno bruto per capita, do Estado do Amazonas – 1994 – 2010.....	525
Tabela 29.3 -	Produto interno bruto a preço de mercado corrente, por unidades da federação, segundo a classificação - 2008	526
Tabela 29.4 -	Produto interno bruto a preço de mercado corrente, por unidades da federação, segundo a classificação - 2009	527
Tabela 29.5 -	Produto interno bruto a preço de mercado corrente, por unidades da federação, segundo a classificação - 2010	528
Tabela 29.6 -	Produto interno bruto Per Capita, por unidades da federação, segundo a classificação – 2008.....	529
Tabela 29.7 -	Produto interno bruto Per Capita, por unidades da federação, segundo a classificação – 2009.....	530
Tabela 29.8 -	Produto interno bruto Per Capita, por unidades da federação, segundo a classificação – 2010.....	531
Tabela 29.9 -	Produto interno bruto a preço de mercado corrente, segundo as regiões – 2006 – 2010.....	532
Tabela 29.10 -	Produto interno bruto Per Capita, segundo as regiões - 2006 – 2010.....	533
Tabela 29.11 -	Produto interno bruto (PIB) Municipal, Valor Adicionado por setor econômico, por mesorregiões, microrregiões e Municípios – 2008 – 2010.....	534

SEÇÃO V- SERVIÇOS, COMÉRCIO, TRANSPORTES E COMUNICAÇÕES

CAPÍTULO 30 - MEIOS DE HOSPEDAGEM

Tabela 30.1 -	Estabelecimentos, unidades habitacionais e leitos existentes nos meios de hospedagem em Manaus - 2009 - 2011.....	537
---------------	---	-----

CAPÍTULO 31 - ABASTECIMENTO DE ÁGUA

Tabela 31.1 -	Número de ligações mensal, segundo as mesorregiões, microrregiões e municípios - 2010.....	538
Tabela 31.2 -	Número de ligações mensal, segundo as mesorregiões, microrregiões e municípios - 2011.....	539
Tabela 31.3 -	Número de ligações mensal, segundo as mesorregiões, microrregiões e municípios - 2012.....	540

CAPÍTULO 32 - ASPECTOS GERAIS DAS ATIVIDADES COMERCIAIS

Tabela 32.1 -	Registro de firmas comerciais por tipo jurídico no Estado do Amazonas - 2007 – 2011.....	541
---------------	--	-----

CAPÍTULO 33 - COMÉRCIO EXTERNO

Tabela 33.1 -	Quantidade e valor das importações - 1991 - 2012.....	542
Tabela 33.2 -	Valor das importações, segundo os principais produtos - 2010.....	543
Tabela 33.3 -	Valor das importações, segundo os principais produtos - 2011.....	546

Tabela 33.4 -	Valor das importações, segundo os principais produtos - 2012.....	549
Tabela 33.5 -	Quantidade e valor das exportações - 1991 - 2012.....	552
Tabela 33.6 -	Valor das exportações, segundo os principais produtos - 2010.....	553
Tabela 33.7 -	Valor das exportações, segundo os principais produtos - 2011.....	556
Tabela 33.8 -	Valor das exportações, segundo os principais produtos - 2012.....	559
CAPÍTULO 34 - TRANSPORTE TERRESTRE		
Tabela 34.1 -	Veículos novos registrados no Estado do Amazonas - 2006- 2012.....	562
Tabela 34.2 -	Frota de veículos do Estado do Amazonas - 2009- 2012.....	563
Tabela 34.3 -	Frota de veículos por tipo, segundo os municípios - 2010.....	564
Tabela 34.4 -	Frota de veículos por tipo, segundo os municípios - 2011.....	566
Tabela 34.5 -	Frota de veículos por tipo, segundo os municípios - 2012.....	568
Tabela 34.6 -	Habilitações expedidas por tipo, segundo os municípios - 2010.....	570
Tabela 34.7 -	Habilitações expedidas por tipo, segundo os municípios - 2011.....	572
Tabela 34.8 -	Habilitações expedidas por tipo, segundo os municípios - 2012.....	574
Tabela 34.9 -	Operacionalização das empresas de Manaus - 1995 - 2009.....	576
Tabela 34.10 -	Evolução das tarifas e passageiros transportados nas empresas de transportes rodoviários de Manaus - 1995 - 2009.....	576
Tabela 34.11 -	Passageiros transportados por mês - 2008.....	577
Tabela 34.12 -	Passageiros transportados por mês - 2009.....	577
CAPÍTULO 35 - TRANSPORTE AQUÁTICO		
Tabela 35.1 -	Características físicas e equipamentos operacionais do Porto de Manaus - 2012.....	578
Tabela 35.2 -	Carga movimentada mensalmente, por tipo de navegação no Porto de Manaus - 2007- 2008.....	579
Tabela 35.3 -	Movimentação de veículos na travessia Manaus - Iranduba - 2007 - 2008.....	580
Tabela 35.4 -	Movimento Geral de Carga, Unidade Regional de Parintins - 2006 - 2007.....	581
Tabela 35.5 -	Movimento Geral de Carga, Unidade Regional de Itacoatiara - 2006 - 2007.....	581
Tabela 35.6 -	Movimento Geral de Carga, Unidade Regional de Coari - 2006 - 2007.....	582
Tabela 35.7 -	Movimento Geral de Carga, Unidade Regional de Tabatinga - 2006 - 2007.....	582
Tabela 35.8 -	Movimentação de Contêineres em Manaus - 2006 - 2008.....	583
CAPÍTULO 36 - TRANSPORTE AÉREO		
Tabela 36.1 -	Movimento de aeronaves, passageiros, carga aérea e mala postal no Aeroporto Internacional de Manaus - 2003 - 2012.....	584
CAPÍTULO 37 - CORREIOS, TELÉGRAFOS E TELECOMUNICAÇÕES		
Tabela 37.1 -	Informações gerais sobre correios e telégrafos - 2007 - 2011.....	585
Tabela 37.2 -	Acessos do serviço móvel, telefones de uso público e evolução da densidade no Estado do Amazonas - 2007 - 2011....	585
CAPÍTULO 38 - TURISMO		
Tabela 38.1 -	Hóspedes brasileiros e estrangeiros registrados nos estabelecimentos de hospedagem em Manaus - 2009 - 2011.....	586
Tabela 38.2 -	Fluxo de turistas brasileiros e estrangeiros no Estado do Amazonas, segundo os principais mercados emissores - 2008 - 2012.....	587
Tabela 38.3 -	Taxa de ocupação das unidades habitacionais, leitos, permanência média e relação de hóspedes por unidade habitacional na cidade de Manaus - 2009 - 2011.....	588
Tabela 38.4 -	Hóspedes, taxa de ocupação das unidades habitacionais, leitos, permanência média em alojamentos turísticos ambientais e ecológicos no Estado do Amazonas - 2009 - 2011.....	589
Tabela 38.5 -	Quantidade de turistas, distribuídos por segmento - 2006 - 2012.....	590
Tabela 38.6 -	Principais eventos promovidos pelos municípios -.....	591
Tabela 38.7 -	Chegadas de turistas estrangeiros por via aérea e terrestre no Estado do Amazonas - 2009 - 2012.....	594
Tabela 38.8 -	Chegadas de turistas no Estado do Amazonas por via de acesso, segundo Continentes e países permanente - 2009 - 2012.....	595
SEÇÃO VI - INDICADORES DE DESEMPENHO		
CAPÍTULO 39 - IDEA		
Tabela 39.1 -	Constituição e Extinção das empresas no Estado do Amazonas - 2007 - 2012.....	598
Tabela 39.2 -	Evolução de emprego formal e empregado admitidos no Estado do Amazonas - 2007 - 2012.....	599
Tabela 39.3 -	Faturamento do Pólo Industrial de Manaus - 2009 -2012.....	600
Tabela 39.4 -	Movimento de passageiros nos aeroportos e total de aparelhos celulares com linha no Estado do Amazonas - 2008 - 2012.....	601
Tabela 39.5 -	Exportação e Importação no Estado do Amazonas - 2008 - 2012.....	602
Tabela 39.6 -	Movimentação de contêineres importação e exportação nos portos do Amazonas - 2008 - 2012.....	603
Tabela 39.7 -	Atendimento realizado e diagnostico de casos de malária, dengue e hepatite no Estado do Amazonas - 2009 - 2012.....	604
Tabela 39.8 -	Armas de fogo apreendidas, entorpecentes, roubo, lesões corporais dolosas, estupros tentativa de homicídio no Estado do Amazonas - 2009 - 2012.....	605
Tabela 39.9 -	Produção de motocicletas e celulares no Pólo Industrial de Manaus - 2008 - 2012.....	606
Tabela 39.10 -	Total de mão-de-obra e venda de motociclos no Pólo Industrial de Manaus - 2008 - 2012.....	607



Hino do Amazonas

Letra: Jorge Tufic
Música: Cláudio Santoro

Nas paragens da história o passado
é de guerras, pesar e alegria,
é vitória pousando suas asas
sobre o verde da paz que nos guia.
Assim foi que nos tempos escuros
da conquista apoiada ao canhão
novos povos plantaram seu berço,
homens livres, na planta do chão

(Estribilho)

**Amazonas de bravos que doam,
sem orgulho nem falsa nobreza,
aos que sonham, seu canto de lenda,
aos que lutam mais vida e riqueza.**

Hoje o tempo se faz claridade,
só triunfa a esperança que luta,
não há mais o mistério das matas
um rumor de alvorada se escuta.
A palavra em ação se transforma
e a bandeira que nasce do povo
liberdade há de ter no seu plano,
os grilhões destruindo de novo.

(Estribilho)

**Amazonas de bravos que doam,
sem orgulho nem falsa nobreza,
aos que sonham, seu canto de lenda,
aos que lutam mais vida e riqueza.**

Tão radioso amanhece o futuro
nestes rios de pranto selvagem,
que os tambores da glória já despertam
ao clarão de uma eterna paisagem.
Mas viver os destino dos fortes,
nos ensina, lutando a floresta,
pela vida que vibra em seus ramos,
pelas aves, sua cores, suas festas.

(Estribilho)

**Amazonas de bravos que doam,
sem orgulho nem falsa nobreza,
aos que sonham, seu canto de lenda,
aos que lutam mais vida e riqueza.**

APRESENTAÇÃO

A Secretaria de Estado do Planejamento e do Desenvolvimento Econômico – Seplan, através do Departamento de Estudos, Pesquisas e Informações - DEPI, apresenta a 25ª edição do ANUÁRIO ESTATÍSTICO DO ESTADO DE AMAZONAS, exercício 2012.

O desenvolvimento econômico e social de um Estado depende em proporção expressiva, da produção de informações embasada em dados estatísticos, um subsídio indispensável ao processo de tomada de decisão.

Trata-se de um trabalho que dividido em seis partes. Reúne informações sobre o Estado e seus municípios, contemplando aspectos diversos e suas áreas de caracterização do Estado, população, recursos econômicos, finanças públicas e mercado financeiro, serviços, comércio, transportes, comunicações e indicadores de desempenho.

Este documento, resultado do empenho e da competência dos profissionais que compõem o corpo técnico da Seplan, só foi possível, também, graças à contribuição de diversas instituições, sobretudo, no que concerne à cessão de informações fundamentais para a elaboração de um trabalho deste porte.

Com o ANUÁRIO ESTATÍSTICO DO ESTADO DE AMAZONAS, a Seplan reafirma seu compromisso de organizar, tratar e disseminar informações sobre a realidade do Estado, contribuindo, assim, para o seu desenvolvimento.

EZIO LACERDA LOPES

Diretor do Departamento de Estudos,
Pesquisas e Informações – DEPI

SEÇÃO I

CARACTERIZAÇÃO DO ESTADO

CAPÍTULO 1 - Localização Geográfica

CAPÍTULO 2 - Meio Ambiente e Recursos Naturais

CAPÍTULO 3 - Terras Indígenas

CAPÍTULO 4 - Divisão Político-Administrativa e Regional

CAPÍTULO 5 - Características dos Municípios

CAPÍTULO 6 - Áreas de Desenvolvimento Regional

ANUÁRIO ESTATÍSTICO DO AMAZONAS

CAPÍTULO 1- LOCALIZAÇÃO GEOGRÁFICA

Tabela 1.1- Síntese das características geográficas do território - 2012

CARACTERÍSTICAS GEOGRÁFICAS	MEDIDAS	CARACTERÍSTICAS GEOGRÁFICAS	MEDIDAS
PONTOS EXTREMOS		ALTITUDE DE MANAUS (m).....	92,9
NORTE		LOCALIZAÇÃO GEOGRÁFICA DE MANAUS	
Latitude.....	02° 14' 48"	Latitude.....	-03° 08' 05"
Longitude.....	-67° 24' 37"	Longitude.....	-60° 01' 24"
SUL		DISTÂNCIA EM LINHA RETA DE MANAUS	
Latitude.....	-09° 49' 05"	AS CAPITAIS BRASILEIRAS (Km)	
Longitude.....	-66° 48' 37"	Porto Velho.....	752,2
LESTE		Rio Branco.....	1.146,1
Latitude.....	-02° 02' 14"	Boa Vista.....	662,0
Longitude.....	-56° 05' 51"	Macapá.....	1.057,5
OESTE		Belém.....	1.296,3
Latitude.....	-07° 06' 43"	Palmas.....	1.505,9
Longitude.....	-73° 48' 06"	São Luiz.....	1.749,7
DISTÂNCIA ENTRE OS PONTOS		Teresina.....	1.923,8
EXTREMOS (Km)		Fortaleza.....	2.382,5
Norte-Leste.....	939.094	Natal.....	2.764,1
Norte-Sul.....	1.394.975	João Pessoa.....	2.822,9
Norte-Oeste.....	1.556.148	Recife.....	2.836,4
Leste-Sul.....	1.465.797	Maceió.....	2.784,1
Leste-Oeste.....	2.040.337	Aracaju.....	2.677,9
Sul-Oeste.....	825.352	Salvador.....	2.610,0
EXTENSÃO DA LINHA DIVISÓRIA DO AMAZONAS E MUNICÍPIOS		Belo Horizonte.....	2.552,0
LIMITROFES COM OUTROS PAÍSES (Km).....		Vitória.....	2.861,1
Amazonas/Colômbia.....	1.644	Rio de Janeiro.....	2.837,5
Santo Antônio do Itá.....	140,10	São Paulo.....	2.684,8
Japurá.....	346,71	Curitiba.....	2.722,7
Tabatinga.....	61,78	Florianópolis.....	2.968,6
São Gabriel da Cachoeira.....	983,59	Porto Alegre.....	3.118,0
Amazonas/Peru.....	1.430	Campo Grande.....	2.004,3
Benjamin Constant.....	37,10	Cuiabá.....	1.442,0
Atalaia do Norte.....	909,94	Goiânia.....	1.905,2
Tabatinga.....	4,56		
Amazonas/Venezuela.....	796	DISTÂNCIA DE MANAUS À BRASÍLIA (km)	
Santa Isabel do Rio Negro.....	342,60	EM LINHA RETA.....	1.937,3
Barcelos.....	312,99	RODOVIÁRIA.....	3.490,0
São Gabriel da Cachoeira.....	83,58	ESTAÇÕES GEODÉSICAS PLANIMÉTRICAS, ALTIMÉTRICAS E	
MUNICÍPIOS COM ÁREAS DE INTERESSES ESPECÍFICOS		GRAVIMÉTRICAS	
Amazônia Legal.....	62	Planimétricas.....	257
Faixa de Fronteira (1).....	19	Altimétricas.....	834
Zona Costeira.....	-	Gravimétricas.....	755
Região Metropolitana de Manaus - RMM (2).....	8	TOTAL	1.846
		ÁREA TERRESTRE (Km ²)	
		Brasil.....	8.515.767,049
		Região Norte.....	3.853.676,948
		Amazonas.....	1.559.159,148

FONTE: Anuário Estatístico do Brasil - IBGE

(1) Situação em 31.12.2003

(2) Instituída a Região Metropolitana de Manaus, pela Lei Complementar nº 52 de 30.05.2007, formada pelos Municípios de Careiro da Várzea, Iranduba, Itacoatiara, Manacapuru, Manaus, Novo Airão, Presidente Figueiredo e Rio Preto da Eva.

ANUÁRIO ESTATÍSTICO DO AMAZONAS

CAPÍTULO 1- LOCALIZAÇÃO GEOGRÁFICA

Tabela 1.2 - Áreas e limites, segundo as mesorregiões, microrregiões e municípios - 2012

(continua)

MESORREGIÕES MICRORREGIÕES EMUNICÍPIOS	ÁREA		LIMITES
	ABSOLUTA (km ²)	RELATIVA (%)	
NORTE AMAZONENSE.....	404.979,6	25,97	
RIO NEGRO.....	332.277,3	21,31	
1300409 Barcelos.....	122.476,1	7,86	Roraima, Novo Airão, Codajás, Maraã, Santa Izabel do Rio Negro e Venezuela.
1303205 Novo Airão.....	37.771,4	2,42	Presidente Figueiredo, Manaus, Iranduba, Manacapuru, Caapiranga, Codajás, Barcelos e Roraima.
1303601 Santa Izabel do Rio Negro.....	62.846,4	4,03	Barcelos, Maraã, Japurá, São Gabriel da Cachoeira e Venezuela.
1303809 São Gabriel da Cachoeira.....	109.183,4	7,00	Santa Izabel do Rio Negro, Japurá, Colômbia e Venezuela.
JAPURÁ.....	72.702,2	4,66	
1302108 Japurá.....	55.791,8	3,58	Maraã, Fonte Boa, Tonantins, Santo Antônio do Içá, Colômbia, São Gabriel da Cachoeira e Santa Izabel do Rio Negro.
1302801 Maraã.....	16.910,4	1,08	Santa Izabel do Rio Negro, Barcelos, Coarí, Tefé, Alvarães, Uarini, Fonte Boa e Japurá.
SUDOESTE AMAZONENSE.....	325.856,2	20,90	
ALTO SOLIMÕES.....	213.277,2	13,68	
1300060 Amaturá.....	4.758,7	0,31	Jutaí, São Paulo de Olivença e Santo Antônio do Içá.
1300201 Atalaia do Norte.....	76.351,7	4,90	Benjamin Constant, Ipixuna, Guajará, Acre e Perú.
1300607 Benjamin Constant.....	8.793,4	0,56	Tabatinga, São Paulo de Olivença, Jutaí, Eirunepé, Ipixuna, Atalaia do Norte e Perú.
1301605 Fonte Boa.....	12.110,9	0,78	Uarini, Juruá, Jutaí, Tonantins, Japurá e Maraã.
1302306 Jutaí.....	69.551,8	4,46	Fonte Boa, Juruá, Caruarí, Itamarati, Eirunepé, Benjamin Constant, São Paulo de Olivença, Amaturá, Santo Antônio do Içá e Tonantins.
1303700 Santo Antônio do Içá.....	12.307,2	0,79	Jutaí, Amaturá, São Paulo de Olivença, Tabatinga, Colômbia, Japurá e Tonantins.
1303908 São Paulo de Olivença.....	19.745,9	1,27	Amaturá, Jutaí, Benjamin Constant, Tabatinga e Santo Antônio do Içá.
1304062 Tabatinga.....	3.224,9	0,21	São Paulo de Olivença, Benjamin Constant, Colômbia e Santo Antônio do Içá.
1304237 Tonantins.....	6.432,7	0,41	Fonte Boa, Jutaí, Santo Antônio do Içá e Japurá.
JURUÁ.....	112.579,0	7,22	
1301001 Caruarí.....	25.767,7	1,65	Tefé, Tapauá, Itamarati, Jutaí e Juruá.
1301407 Eirunepé.....	15.011,8	0,96	Itamarati, Envira, Acre, Ipixuna, Benjamin Constant e Jutaí.
1301506 Envira.....	7.499,3	0,48	Pauini, Acre, Eirunepé e Itamarati.
1301654 Guajará.....	7.578,9	0,49	Ipixuna, Acre e Atalaia do Norte.
1301803 Ipixuna.....	12.044,7	0,77	Eirunepé, Acre, Atalaia do Norte e Benjamin Constant.
1301951 Itamarati.....	25.275,9	1,62	Tapauá, Pauini, Envira, Eirunepé, Jutaí e Caruarí.
1302207 Juruá.....	19.400,7	1,24	Uarini, Alvarães, Caruarí, Jutaí e Fonte Boa.

ANUÁRIO ESTATÍSTICO DO AMAZONAS

CAPÍTULO1- LOCALIZAÇÃO GEOGRÁFICA

Tabela 1.2 - Áreas e limites, segundo as mesorregiões, microrregiões e municípios - 2012

(continuação)

MESORREGIÕES MICRORREGIÕES E MUNICÍPIOS	ÁREA		LIMITES
	ABSOLUTA (km ²)	RELATIVA (%)	
CENTRO AMAZONENSE.....	356.349,2	22,86	
TEFÉ.....	39.862,5	2,56	
1300029 Alvarães.....	5.911,8	0,38	Maraã, Tefé, Juruá e Uariní.
1304203 Tefé.....	23.704,5	1,52	Coarí, Tapauá, Carauari, Alvarães e Maraã.
1304260 Uarin.....	10.246,2	0,66	Alvarães, Juruá, Fonte Boa e Maraã.
COARI.....	111.590,0	7,16	
1300086 Anamá.....	2.453,9	0,16	Manacapuru, Beruri, Anorí, Coarí, Codajás e Caapiranga.
1300102 Anorí.....	5.795,3	0,37	Anamá, Beruri, Tapauá, Coarí e Codajás.
1300631 Beruri.....	17.250,7	1,11	Manaquiri, Borba, Manicoré, Tapauá, Anorí, Anamá e Manacapuru.
1300839 Caapiranga.....	9.456,6	0,61	Manacapuru, Anamá, Codajás e Novo Airão.
1301209 Coarí.....	57.921,9	3,71	Anorí, Tapauá, Tefé, Maraã e Codajás.
1301308 Codajás.....	18.711,6	1,20	Anamá, Anorí, Coarí, Barcelos, Novo Airão e Caapiranga.
MANAUS.....	41.243,2	2,65	
1300300 Autazes.....	7.599,4	0,49	Itacoatiara, Nova Olinda do Norte, Borba, Careiro e Careiro da Várzea.
1301100 Careiro.....	6.091,6	0,39	Autazes, Borba, Careiro da Várzea, Manaquiri, Iranduba, Manaus e Itacoatiara.
1301159 Careiro da Várzea.....	2.631,1	0,17	Autazes, Careiro, Manaquiri, Iranduba, Manaus e Itacoatiara.
1301852 Iranduba.....	2.214,3	0,14	Careiro, Manaquiri, Manacapuru, Novo Airão e Manaus.
1302504 Manacapuru.....	7.330,1	0,47	Iranduba, Manaquiri, Beruri, Anamá, Caapiranga e Novo Airão.
1302553 Manaquiri.....	3.975,8	0,25	Iranduba, Careiro, Beruri e Manacapuru.
1302603 Manaus.....	11.401,1	0,73	Rio Preto da Eva, Itacoatiara, Careiro, Careiro da Várzea, Iranduba, Novo Airão e Presidente Figueiredo.
RIO PRETO DA EVA.....	31.235,6	2,00	
1303536 Presidente Figueiredo.....	25.422,3	1,63	Urucará, São Sebastião do Uatumã, Itapiranga, Rio Preto da Eva, Manaus, Novo Airão e Roraima.
1303569 Rio Preto da Eva.....	5.813,2	0,37	Itapiranga, Itacoatiara, Manaus e Presidente Figueiredo.
ITACOATIARA.....	25.387,3	1,63	
1301902 Itacoatiara.....	8.892,0	0,57	Itapiranga, Silves, Urucurituba, Boa Vista do Ramos, Maués, Nova Olinda do Norte, Autazes, Careiro, Manaus e Rio Preto da Eva.
1302009 Itapiranga.....	4.231,2	0,27	São Sebastião do Uatumã, Urucará, Urucurituba, Silves, Itacoatiara, Rio Preto da Eva e Presidente Figueiredo.
1303106 Nova Olinda do Norte.....	5.608,6	0,36	Maués, Borba, Autazes e Itacoatiara.
1304005 Silves.....	3.748,8	0,24	Itapiranga, Urucurituba e Itacoatiara.
1304401 Urucurituba.....	2.906,7	0,19	Parintins, Barreirinha, Boa Vista do Ramos, Itacoatiara, Silves, Itapiranga e Urucará.

ANUÁRIO ESTATÍSTICO DO AMAZONAS

CAPÍTULO1- LOCALIZAÇÃO GEOGRÁFICA

Tabela 1.2 - Áreas e limites, segundo as mesorregiões, microrregiões e municípios - 2012

(conclusão)

MESORREGIÕES MICRORREGIÕES E MUNICÍPIOS	ÁREA		LIMITES
	ABSOLUTA (km ²)	RELATIVA (%)	
PARINTINS.....	107.030,6	6,86	
1300508 Barreirinha.....	5.750,6	0,37	Parintins, Pará, Maués, Boa Vista do Ramos e Urucurituba.
1300680 Boa Vista do Ramos.....	2.586,8	0,17	Barreirinha, Maués, Itacoatiara e Urucurituba.
1302900 Maués.....	39.989,9	2,56	Boa Vista do Ramos, Barreirinha, Pará, Borba, Nova Olinda do Norte e Itacoatiara.
1303007 Nhamundá.....	14.105,6	0,90	Parintins, Urucará, Roraima e Pará.
1303403 Parintins.....	5.952,4	0,38	Pará, Barreirinha, Urucurituba e Nhamundá.
1303957 São Sebastião do Uatumã..	10.741,1	0,69	Urucará, Itapiranga, Presidente Figueiredo.
1304302 Urucará.....	27.904,3	1,79	Nhamundá, Urucurituba, Itapiranga, São Sebastião do Uatumã, Presidente Figueiredo e Roraima.
SUL AMAZONENSE.....	471.974,2	30,27	
BOCA DO ACRE.....	63.561,3	4,08	
1300706 Boca do Acre.....	21.951,3	1,41	Lábrea, Acre e Pauini.
1303502 Pauini.....	41.610,1	2,67	Lábrea, Boca do Acre, Acre, Envira e Itamarati.
PURUS.....	187.378,7	12,02	
1300904 Canutama.....	29.819,7	1,91	Humaitá, Rondônia, Lábrea e Tapauá.
1302405 Lábrea.....	68.233,8	4,38	Canutama, Rondônia, Acre, Boca do Acre, Pauini e Tapauá.
1304104 Tapauá.....	89.325,2	5,73	Anori, Beruri, Manicoré, Humaitá, Canutama, Lábrea, Itamarati, Carauari, Tefé e Coari.
MADEIRA.....	221.034,1	14,18	
1300144 Apuí.....	54.240,0	3,48	Novo Aripuanã, Borba, Maués, Mato Grosso e Manicoré.
1300805 Borba.....	44.251,7	2,84	Maués, Mato Grosso, Novo Aripuanã, Apuí, Manicoré, Beruri, Careiro, Autazes e Nova Olinda do Norte.
1301704 Humaitá.....	33.071,8	2,12	Manicoré, Rondônia, Canutama e Tapauá.
1302702 Manicoré.....	48.282,7	3,10	Novo Aripuanã, Mato Grosso, Humaitá, Tapauá, Beruri, Borba e Apuí.
1303304 Novo Aripuanã.....	41.187,9	2,64	Borba, Apuí, Mato Grosso e Manicoré.
13 AMAZONAS.....	1.559.159,148	100,00	

FONTE: IBGE, Diretoria de Geociências, Departamento de Cartografia

ANUÁRIO ESTATÍSTICO DO AMAZONAS

CAPÍTULO 2 - MEIO AMBIENTE E RECURSOS NATURAIS

Tabela 2.1 - Pontos mais altos do Amazonas - 2012

TOPÔNIMO	ACIDENTE GEOGRÁFICO	ALTITUDE (m)	LATITUDE	LONGITUDE
Pico da Neblina.....	Serra do Imeri	2.993,8	+ 00° 48' 01"	- 66° 00' 25"
Pico 31 de Março.....	(1) Serra do Imeri	2.972,7	+ 00° 48' 22"	- 66° 00' 17"
Pico do Cadorna.....	(1) Serra do Imeri	2.596,0	+ 00° 47' 50"	- 66° 00' 30"
.....	Serra do Imeri	2.399,0	+ 00° 51' 50"	- 65° 56' 21"
MF BVBB/4.....	Serra do Imeri	2.371,0	+ 00° 48' 27"	- 65° 59' 57"
Pico Guimarães Rosa	Serra do Imeri	2.105,0	+ 00° 44' 38"	- 65° 34' 40"
Pico Mascarenhas de Moraes	Serra do Imeri	1.818,0	+ 00° 43' 32"	- 65° 35' 35"
Pico Braz de Aguiar.....	Serra do Imeri	1.773,0	+ 00° 42' 15"	- 65° 34' 32"

FONTE: Anuário Estatístico do Brasil - IBGE

(1) Fronteira com a Venezuela

ANUÁRIO ESTATÍSTICO DO AMAZONAS

CAPÍTULO 2 - MEIO AMBIENTE E RECURSOS NATURAIS

Tabela 2.2- Unidades de conservação da natureza, com indicação da área total e municípios abrangidos

(continua)

UNIDADES DE CONSERVAÇÃO DA NATUREZA	ÁREA TOTAL (ha)	MUNICÍPIOS ABRANGIDOS
PARQUES NACIONAIS		
Amazônia	994.000	Maués (AM), Itaituba (PA)
Jaú.....	2.272.000	Novo Airão (AM)
Pico da Neblina.....	2.200.000	São Gabriel da Cachoeira (AM)
PARQUES ESTADUAIS		
Serra do Aracá.....	1.818.700	Barcelos (AM)
Nhamundá.....	28.370	Nhamundá (AM)
RESERVA EXTRATIVISTA		
Médio Juruá.....	254	Carauari (AM)
ÁREAS DE RELEVANTE INTERESSE ECOLÓGICO		
Javari Burití.....	15.000	Santo Antônio do Içá (AM)
Proj. Dinâmica Biológica Fragmentos Floresta.....	3.288	Manaus (AM)
RESERVAS BIOLÓGICAS		
Campina (INPA).....	900	Manaus (AM)
Abufari.....	288.000	Tapauá (AM)
Uatumã.....	560.000	Presidente Figueredo, Urucará e São Sebastião do Uatumã (AM)
RESERVAS ECOLÓGICAS		
Juamí - Japurá.....	173.200	Japurá (AM)
Jutaí - Solimões.....	288.187	Amaturá, Jutaí e Santo Antônio do Içá (AM)
Sauim - Castanheira.....	109	Manaus (AM)
RESERVAS FLORESTAIS		
Adolfo Ducke (INPA)	10.072	Manaus e Rio Preto da Eva (AM)
Egler (INPA).....	700	Manaus (AM)
Rio Negro.....	3.790.000	São Gabriel da Cachoeira (AM)

ANUÁRIO ESTATÍSTICO DO AMAZONAS

CAPÍTULO 2 - MEIO AMBIENTE E RECURSOS NATURAIS

Tabela 2.2- Unidades de conservação da natureza, com indicação da área total e municípios abrangidos

(continuação)

UNIDADES DE CONSERVAÇÃO DA NATUREZA	ÁREA TOTAL (ha)	MUNICÍPIOS ABRANGIDOS
ESTAÇÕES ECOLÓGICAS		
Anavilhanas.....	350.018	Manaus e Novo Airão (AM)
Juamí - Japurá.....	572.650	Japurá (AM)
Universidade do Amazonas	2.750	Manaus (AM)
FLORESTAS NACIONAIS		
Amazonas	1.573.100	Barcelos e Santa Izabel do Rio Negro (AM)
Cubaté	416.532	São Gabriel da Cachoeira (AM)
Cuiari	109.518	São Gabriel da Cachoeira (AM)
Icana	200.561	São Gabriel da Cachoeira (AM)
Icana - Aiari.....	491.400	São Gabriel da Cachoeira (AM)
Mapiá - Inauini.....	311.000	Boca do Acre e Pauini (AM)
Parí Cachoeira I.....	18.000	São Gabriel da Cachoeira (AM)
Parí Cachoeira II.....	654.000	São Gabriel da Cachoeira (AM)
Piraiuara.....	631.436	São Gabriel da Cachoeira (AM)
Purus	256.000	Boca do Acre e Pauini (AM)
Taracúá I.....	647.744	São Gabriel da Cachoeira (AM)
Taracúá II	559.504	São Gabriel da Cachoeira (AM)
Tefé.....	1.020.000	Alvarães, Carauari, Juruá e Tefé (AM)
Urucu.....	66.496	São Gabriel da Cachoeira (AM)
Xie.....	407.935	São Gabriel da Cachoeira (AM)
Humaitá.....	468.790	Humaitá (AM)
PARQUES MUNICIPAIS		
Mindú.....	35	Manaus (AM)
Cachoeira do Alto Tarumã	208	Manaus (AM)
Tarumãzinho.....	120	Manaus (AM)
Parque Cultural de Desporto e Lazer da Ponta Negra	28	Manaus (AM)

ANUÁRIO ESTATÍSTICO DO AMAZONAS

CAPÍTULO 2 - MEIO AMBIENTE E RECURSOS NATURAIS

Tabela 2.2- Unidades de conservação da natureza, com indicação da área total e municípios abrangidos

(conclusão)

UNIDADES DE CONSERVAÇÃO DA NATUREZA	ÁREA TOTAL (ha)	MUNICÍPIOS ABRANGIDOS
HORTO MUNICIPAL		
Horto Municipal Chico Mendes.....	...	Manaus (AM)
MONUMENTOS NATURAIS		
Cachoeira dos Noivos.....	...	Manaus (AM)
Cachoeira das Almas.....	...	Manaus (AM)
ÁREAS DE PROTEÇÃO AMBIENTAL		
Rio Marmelo.....	842.778	Manicoré (AM)
Urubuí.....	36.600	Presidente Figueiredo (AM)
Mariruí.....	...	Manicoré (AM)
Jatinama.....	...	Benjamin Constant (AM)
Lago do Piranha.....	...	Manacapuru (AM)
JARDIM BOTÂNICO		
Bosque da Ciência.....	2	Manaus (AM)
JARDINS ZOOLOGICO		
CIGS.....	...	Manaus (AM)
Tropical Hotel.....	...	Manaus (AM)
UNIDADES AMBIENTAIS DO MUNICÍPIO DE MANAUS		
Ponta Negra.....	2.164	Manaus (AM)
Tarumã.....	9.558	Manaus (AM)
Ponte da Bolívia.....	8	Manaus (AM)
Tupé.....	13.500	Manaus (AM)
Encontro das Águas.....	446	Manaus (AM)
Universidade do Amazonas.....	670	Manaus (AM)
Praia do Amarelinho.....	...	Manaus (AM)

FONTE: IBGE / IPAAM

ANUÁRIO ESTATÍSTICO DO AMAZONAS

CAPÍTULO 2 - MEIO AMBIENTE E RECURSOS NATURAIS

Tabela 2.3 - Historial meteorológico diário para MANAUS (AEROPORTO) - 2010

DIAS	Temperatura máxima diária (°C)												Temperatura mínima diária (°C)											
	Jan	Fev	Mar	Abr	Mai	Jun	Jul	Ago	Set	Out	Nov	Dez	Jan	Fev	Mar	Abr	Mai	Jun	Jul	Ago	Set	Out	Nov	Dez
1	31.4	30.3	32.8	30	31.1	31.4	31.9	33	34.3	35	35.5	33.3	26	24	25	24	24.7	24.8	26.6	24.9	25.8	25	26	25
2	32	30	34	27	31.2	31	31	34	34.6	35.4	31.4	31	25	25.5	25.6	23	24	24.8	25	24.9	26	24.6	24.5	24
3	32	30.3	33.6	32	31.2	31.1	32	34	34.6	34	34.1	33	24	25	25	23	24.6	23	24	25	25	25	25	24.9
4	29.7	32	33.1	31.6	31.1	31	31.9	33.7	34.6	35	34.3	33	24	25	25	25	23.5	23	24	24	26.7	26	24.8	25
5	30.1	33	30	31	31.4	31.4	30.2	33	33	35.2	35	33.2	24.9	27	25	24.2	24	23	24	25	25.6	25.8	26.7	24
6	33	32.5	32.1	31.4	31.4	30	31	30	35	33.2	35.4	30.7	25.7	24.1	24	23	24	24	23	24.5	27	23	25	25
7	32.5	28.8	34	30.1	31	31	32	31	34.5	35	32.8	33	25.9	23	26	24	24	25	23.8	25	24	25	24	23.7
8	30.8	31.2	32	30	32	31.3	32	31.2	32	35.8	31.4	32.6	25	25	26	23.7	25	23	25.5	25.9	25.9	26	24.6	23
9	31	31.2	33.9	30.1	32	31	32	32	31.8	36	34	32	25	24	26	25	26	23.9	25	25	23	26	24.7	23
10	32	30.5	34.1	29.1	31.7	31	32.4	33	32	35.7	33.6	33.4	25.6	23.7	25.6	25	24	24	26.6	25	23	26	23	25.6
11	29	27	34.1	31	29.2	30.9	31	32.6	32	34	29.2	33.3	24	24	26	25	24.7	24	23.5	25.7	23.7	25	24	25
12	28.8	31	34	31	30	30	32	33	34	34.4	28.6	34.2	24	24	25	25	25	24.5	25	26	26	23	23.4	26
13	31	31	33	32	29.6	32	32.3	33	34.1	33	31.3	34.2	24	24	26	23	25	23	25	25	26.6	24	24	24
14	32.8	31	35	32	30.2	32	32.1	33	35	32.7	32	30	25	25.6	26.7	25.8	25	24.2	24.5	24	27	22	24	24
15	32.8	32	34.9	31.8	30.2	32	32.2	32	35	34.2	32	32	25.6	26	26	23.9	25.5	24	26	25	26	24	23.6	23
16	30.2	32.3	32	30	32.1	32.1	31.9	32	35.4	34.2	34	32.1	25	26	24	23.7	25	24.8	23	26	27	25	25.7	24
17	28.9	31.3	31	32	32.2	30.5	27.4	33.1	35	33	34.1	30.6	24	24	24	24	25.4	24.7	22.7	25	25	25	23	22
18	32	31	33	31.8	33	31.3	25.9	33.1	34.5	33.2	31	31	24.8	24.8	24	25.9	25	25.4	21	24	25	24.5	23.6	24
19	31.7	33	33	32	32.6	30	32	32	34	34	32	32.3	25	25.9	26	24.6	26	24	21.9	25	26	25.6	25	24
20	32.4	33	32.5	32.2	33	31.1	29	32.3	33.5	33.5	33	32.3	24.8	26	23	25.7	26	23.8	21.8	23	25	24.7	24	21
21	32.4	33.1	31.2	32	33.1	32	30	31.1	33	33.2	33	29	24	25	23.8	24	26	25	23.9	23	23.9	22.7	24	21.8
22	29.7	31.5	34	32	31.9	31.9	32	33.1	34	35	32.8	31.2	23	24	25	23	26	24.8	24.6	24	25	26	25	24.5
23	28	31	34.2	32.4	29.5	31	32	34.1	35	34.5	32.4	31.3	23	24	25	26.7	24	23	25	26	23.9	22	23	23
24	30	32.5	32.4	31.8	32	32	33	34.1	35.2	31.1	32.6	31	23	25	25	24.9	25	24.9	24	25.4	26	22	23	23
25	30	33.4	31	31.3	32.2	32	33	34	35.4	32	33.5	31	24.9	25	25	25.5	27	25	25	26	27.7	22.6	26	23
26	30.3	29.6	31.2	31	33	27.8	33	35	34	31.7	33.5	32	24	24	24	23.6	26	23.6	24.8	26.7	27	24.9	24	24
27	30.3	28	30	32	32.7	31.3	33.1	34.9	35	31	31.1	31.6	25	23	24	25.7	24	23	24.9	26.5	25	24.9	24.6	23
28	33	32.8	31	32.1	30	32.1	33	35	36	32	33	29.7	24.6	25.9	24	23.7	25	25	25.9	26	26.6	25	24	23
29	32.8		33	28	29.5	32.1	32.5	34.6	36.1	34	34	32	26		24.6	23	25	23.6	24	25.8	25	24.9	25.9	24
30	32.2		32.7	30	32	32.1	32.3	35	37	35.4	33.5	31.4	25		23	24	24	25	24	26.2	28	25.9	26	23
31	31,1		31.4		31.5		33	34.7		36		30	24.7		24		24.8		24	26		27		24

ANUÁRIO ESTATÍSTICO DO AMAZONAS

CAPÍTULO 2 - MEIO AMBIENTE E RECURSOS NATURAIS

Tabela 2.4 - Historial meteorológico diário para MANAUS (AEROPORTO) - 2011

DIAS	Temperatura máxima diária (°C)												Temperatura mínima diária (°C)											
	Jan	Fev	Mar	Abr	Mai	Jun	Jul	Ago	Set	Out	Nov	Dez	Jan	Fev	Mar	Abr	Mai	Jun	Jul	Ago	Set	Out	Nov	Dez
1	31.4	31	32	31.5	32	31	31	34	34	35.4	30.5	32	24	23	23	24	25	23.8	24	24.5	25	26	25	24.5
2	31.4	32	31.8	28.6	32.1	31.3	31.1	34	34	35.6	31	33	24	22.8	23.8	23	23	24	24	26	24	26.7	24	24
3	31	32	31.8	29.1	31.7	32	31	34	33.5	35.6	31.9	32.6	24.6	24	22	23	22.9	25	24	25.8	23	26	25	24
4	32	32	31	30.8	26.3	33	32	34	31.6	32.4	32.1	31.6	24	23.5	23	24	24	24	24.6	24.5	22.9	25	24	23.5
5	31.6	30.3	31	30.8	30.5	32	32	33.7	33	34	33	32	23	23.4	24	24	23.5	25.6	25	25	25	26	24.8	24
6	30	27	31	30	30.5	31.9	30.7	33	33.5	34.3	33.2	33	22.7	22.5	23.7	24.3	24	25	23	24.7	25	24	25.9	24.6
7	31	27	30	29.8	30	31.7	30.1	34	33.5	34	28	34	24	23	24	23.7	24	24.8	25	23.7	25.6	24	24	25
8	31.2	27.4	31	29	32	32	30.7	34	34	35.2	32.3	33.9	22	23	24.9	23	25	24	22.6	25.5	24	26.7	23	24
9	31	30	32	29.4	31.5	32	30.7	34.1	35	36	33	31	23	22	25	24	25	25.6	25	25	25	27	25.7	23
10	30.8	30	32.1	30	31.6	32	31	34.4	36	36	33	33	24.5	22	22.9	23	25	26	24	25.8	26.7	22.5	25.9	24
11	33	32	28.9	27	31.6	32	31.3	34.4	35.5	32	29	34	24.8	24	24	22.7	24.7	24.7	25	26	25	24	23	24.8
12	32	31.9	27.1	28.3	29	31.7	31.3	34.2	33.4	30	32	33.6	25	24.6	23.6	23.6	23.8	25	24.5	27.5	26	23.6	23	25.7
13	32.4	31.2	31	29	29	31.6	29	34	31.7	33	27.2	33.7	25	24	23	23	25	23.3	26	25.8	21	25	23	25.7
14	30	29.1	32.7	29.4	30	31.6	32	34.1	32	34	31.9	34	23	23.7	24	24	25	24	23.5	24.8	24	24	23	26
15	30.3	31	32.7	31	30	31.1	32	33.3	32	33	31	33.6	24	23.6	22.9	23.6	25.7	24	24	25.5	24	24.5	22.5	17.5
16	28.8	31	31	31	30.1	31.1	32	34	33.4	32.6	33	32.5	24	23	23.9	24.6	24	23.9	24.8	26	25	26.7	25	22
17	29	31.3	32	30.8	28	30.5	31.8	34	34	28	33.1	32	23.9	23	24.8	23	24	24	24	26	25.8	25	23	24.5
18	28.8	30	32.1	30	29	32	32	35	35	28	31	31.8	23.9	23	23.9	22.8	23	24	24	25.9	25	22.8	23	24
19	28	31	26	31	31	31.9	33	34.7	34.9	32.9	32	30	24	23.5	23	24.3	24	25	25	25.8	24.5	24	26	23
20	30	30.7	31	30.8	31	31.1	33	35	33.9	34	32.4	33	24	22	22.6	24	24	24.6	26	26.5	24	23.6	23.8	24.9
21	30.3	31	31	31.7	31	31.3	32.7	35	31.6	28	32.4	33	24.6	24.5	23.9	24	23.5	25	25	25	25.7	23	24	24
22	29	31.1	31.4	31.7	31	31	32.7	31.8	34	30	33.4	33.3	22.9	24	25	24	24	24	25	23	24.6	23	24.6	25
23	31	30.7	30.7	31	30.7	32	32.7	31	33.6	32.1	33.4	33.1	23.5	22	23.8	22	25	24	25	25	26	23.8	25.6	24
24	31.2	30	32	31	31.2	31.6	33	30.7	33.7	34	33	30.4	23	24	24	25	24	24.7	25.5	21.7	25	24.9	25	24
25	31.2	30	31.7	31.2	32.1	32.3	32.8	30.7	33.7	34	34	29.9	24	23	24	24.6	25	26	25	22.3	23.7	25	25	24
26	30.2	28	30.6	31.4	32.2	32.3	31.9	32	34	33.8	34.2	30	23	23	24	24.5	24	24	24	23.4	25	23	25.6	23.8
27	30.2	31	30	31	31	31	33	33.1	33.9	32	34.2	30.4	23.8	23	23	23.9	24	24	25	24	24	24	24.6	23
28	28	30.7	29.6	31	31	31	33	33.1	33	33.6	33	29	24	23	24.8	24	24.5	25	24	23.6	23	24	25	22.6
29	29.7		29	30.6	31	29	33	33.2	34	34	32.8	32	23		24	22.6	23	23	25	23.8	25.8	24	25.5	23.8
30	30		28.3	31	30.1	31	33	34	35.4	32	32.1	31.6	23		24	21	24	23	24.7	25.8	26	23.7	22.5	23
31	29.7		32		31		33.4	34		31.9		30	21		24		24.8		23.9	25		24		25

Fonte: Disponível em: <<http://freemeteo.com>>. Acesso em julho de 2012

ANUÁRIO ESTATÍSTICO DO AMAZONAS

CAPÍTULO 2 - MEIO AMBIENTE E RECURSOS NATURAIS

Tabela 2.5 - Historial meteorológico diário para MANAUS (AEROPORTO) - 2012

DIAS	Temperatura máxima diária (°C)												Temperatura mínima diária (°C)											
	Jan	Fev	Mar	Abr	Mai	Jun	Jul	Ago	Set	Out	Nov	Dez	Jan	Fev	Mar	Abr	Mai	Jun	Jul	Ago	Set	Out	Nov	Dez
1	32.6	31.3	28.5	31.2	31	31.1	31.1	33	31.1	32.4	32.1	31.8	25	25.6	22	24.9	23.6	23.9	22.9	24	22.7	23.4	25	23.6
2	32.6	31.4	29	32.2	30.9	31.4	31	33	33	32	33.1	31.2	24	24	23	25	24	23.5	24	23.2	23.8	23.6	26	22.7
3	30	31	30	32.3	27.3	31.4	31.1	33	32.8	33	34	31	23.6	24	23.7	24	23	26	24	22.9	24	24.6	24.7	23.9
4	30	30.8	31	30	28.8	31.4	31.5	33	33	32.9	34.1	32	24.7	24	23.8	24.2	23	24.6	23	22.7	23.6	24	25	25
5	30	32	30.9	31	31	31	31.5	34	32.5	33	33.6	32	23.6	25	24	23.8	22.6	22.8	23	23.6	22.6.8	24.4	25.5	25
6	30	32	29.2	32	30.8	31	31	34.1	32.3	33.3	34.2	32.3	23	24	23	24.7	23	25	23	22	22	25	23.8	24
7	30.4	32	30	31.5	31	32	31	33.7	32.3	34	35	30.2	22	23.9	23	22.9	24	24	23.5	23.6	24.5	27	25.5	22.9
8	31.3	31.5	30.4	28.6	30.9	31.8	32	32.9	33	34.4	34.9	33	23.5	24	23.8	23	23	25.4	23	24	24	25.9	22	25
9	31.3	31	28.6	31	31	28.5	31.6	32.4	34	34.4	33	33.3	24.8	24	23	23	24	24	23	23.2	25.5	24	23.7	24.7
10	24	30.8	29	31	31	28.1	31	29	34.2	33.5	33.7	33.3	22	23	22	24.6	24	24	24.8	23	22	25	24.6	22.9
11	31	29	28.9	32	31.1	30.1	32	32	31	32.3	33.7	31.6	23	22	22	25	24.6	23.5	25.9	23.5	25	23.8	22.5	24
12	31	30	31	31.8	31.4	31	31.9	31.8	33	33	32	30.5	24	24	23	24	24.5	24.6	24	24	23.6	24.5	23	23.6
13	31.2	30.2	31	29	30.8	31	31.2.9	31.2	34	33	32.1	32	24.8	23	24	23.5	24	22.8	25	24	25.8	24.5	24	23
14	30.4	29.9	31.4	29.7	29	31.4	31	32	34	33	31	31.8	23	23	24.5	25	24	24.8	24	23.5	25	24	23.5	23
15	27.4	28.2	31.4	31	30	31.4	28.5	35	34.3	31	31.4	28	22	24	24	24.8	24	24	22.9	23.8	26	24	24	23
16	30	28.8	30.8	30.6	32	31	29	35	34.2	34	32	29	23	23.8	23.5	24	25	24	23	24.6	23	24	23.6	22
17	30.3	30	28.1	31.3	32	31.4	31	32	33.3	35.8	33.7	31	23	22.9	23.6	23	24.7	24	23	24.6	24.9	26	25	23.8
18	29.6	30.1	27.7	31.3	31.5	31.4	30.5	33	33.3	35.8	32.6	32.2	22.9	25	23	25	23	24.5	23.7	24	26.1	26	25	25
19	29	31	29	30.2	31	31	30	33	34	33.8	33	32.7	23	23.9	22.9	24	24.5	25	23.5	25	22.5	23.5	25.9	24
20	29.2	31.4	31	30	30.5	32	30.2	33	34	33	33.1	32.7	23	23	24	24.8	24	23.6	21	24.7	25.8	24.8	26	23.8
21	32	30.6	31	31.3	30.7	32	30	34	35	32.8	33.1	31	23.8	23.7	24.8	24	24.8	24	22	24	25.7	25	26	22.8
22	31.5	28.5	31.2	31.3	32.1	32	30.4	33.5	35.1	34	34	31	23.7	22	22	25.6	24	25	22.5	24.7	26.8	25	25	24
23	30.9	27	31	30.6	32.1	31.8	30.4	32.9	35.1	35	33.6	31.2	23	23	24.6	24	25.7	23	23.6	25	23.8	25	26.5	23
24	30.9	29	30.5	30	31.4	29.4	32	32.1	31.5	35	34	31	22.9	22.4	23.8	23.3	25	24	23.9	24	23	27	26	22.8
25	31.1	28	29	31	31.4	31	31.7	32.4	31.2	35	33.6	31	24	23	22	23	24.9	24.8	24	24	23.5	26	26	23.8
26	31.3	29	31	31	31	31	31.7	33	33	34.1	33.2	32	23.7	23	23.6	25	24.8	24.6	22.7	25	24.5	25.5	25.8	24
27	30	28.8	31.4	30.4	31.2	30.6	31.4	33	33.2	31	33.4	31.8	24	23	23.5	24	23.8	25	23.8	23.9	24	23	24	22.7
28	32	29	29.2	30.2	32	31	32.1	32.7	30.5	33	30.3	27.5	24	22.8	24	24.8	25	24.9	23.9	22.5	22	24	24	22
29	32	29.3	32	30	31.9	31.3	32.1	31	29.3	35	32	28	24	23	23.8	23.9	24.7	23.5	23.7	24	23	25	23	23.5
30	32	-	31.8	30	29	31	32	32	32.3	35	32	28.2	24	-	24.5	23.5	23.8	23.5	24.7	23.9	22.6	27	24	22
31	31.3	-	31.2	-	31	-	33	31.8	-	32	-	27	23.7	-	24.7	-	24	-	23	22	-	23	-	22.9

ANUÁRIO ESTATÍSTICO DO AMAZONAS

CAPÍTULO 2 - MEIO AMBIENTE E RECURSOS NATURAIS

Tabela 2.6 - Observações hidrométricas do Rio Negro, no porto de Manaus - 1960 - 2012

ANOS	COTAS (m)		DATA DO REGISTRO DE COTAS	
	Máxima	Mínima	Máxima	Mínima
1960.....	27,55	18,33	21 a 23/06	01 a 04/11
1961.....	27,13	15,96	07/07	12 a 14/10
1962.....	28,33	17,15	04 a 06/07	25 a 26/10
1963.....	27,31	13,64	17 a 19/06	30 a 31/10
1964.....	28,91	18,41	13 a 14/07	28/11
1965.....	26,58	16,00	14 a 18/06	06/11
1966.....	26,41	16,76	20 a 22/06	11/11
1967.....	27,91	16,18	19 a 20/06	25 a 27/10
1968.....	27,13	21,03	04/06	31/12
1969.....	27,40	16,86	26 a 31/05	02 a 05/12
1970.....	28,31	18,19	26 a 27/06	12 a 13/11
1971.....	29,12	21,14	24 a 28/06	8/11
1972.....	28,70	20,02	16/06	10/11
1973.....	28,57	21,16	06/07	20/11
1974.....	28,46	21,84	02/07	05/12
1975.....	29,11	19,32	23/06	28/11
1976.....	29,61	18,05	14 a 17/06	22/11
1977.....	28,45	20,66	24 e 28 a 29/06	14 a 15/10
1978.....	28,11	20,12	18 a 20/06	05 a 07/12
1979.....	28,23	17,44	25 a 26/06	22/10
1980.....	26,00	17,68	02 a 03/07	08 a 12/10
1981.....	26,85	17,24	22 a 23/06	11 a 15/11
1982.....	28,97	18,28	21 a 26/06	01 a 04/11
1983.....	26,52	17,08	06 a 08/06	23 a 25/10
1984.....	28,03	19,58	18 a 23/06	01/11
1985.....	26,27	19,74	01 a 04/07	27 a 28/11
1986.....	28,14	21,40	16 a 18/07	13 a 15/10
1987.....	27,91	17,99	9 a 11/06	06 a 10/11
1988.....	27,78	17,82	29 a 30/06	12 a 14/10
1989.....	29,42	19,55	03 a 06/07	31/12
1990.....	28,33	16,32	17 a 19/06	01 a 02/11
1991.....	28,06	16,07	05 a 07/07	05 a 07/11
1992.....	25,42	17,56	20 a 24/05	11 a 13/11
1993.....	28,76	19,47	09 a 10/06	27 a 28/10
1994.....	29,05	19,06	26 a 27/06	26 a 30/11
1995.....	27,16	15,06	29 a 30/06	30/10
1996.....	28,54	19,14	19 a 22/06	19 a 23/10
1997.....	28,96	14,34	10 a 12/06	04 a 05/11
1998.....	27,58	15,03	05 a 07/07	30 a 31/10
1999.....	29,30	16,95	24 a 28/06	22 a 23/11
2000.....	28,62	18,57	26 a 29/06	11 a 12/12
2001.....	28,21	16,81	19 a 23/06	31/10
2002.....	28,91	17,19	27 a 30/06	31/10 a 01/11
2003.....	28,27	19,01	01 a 02/07	11 a 12/11
2004.....	27,13	19,28	12 a 15/06	01/01
2005.....	28,10	14,75	01 a 04/06	25 a 26/10
2006.....	28,84	16,89	09 a 11/06	25 a 26/10
2007.....	28,18	17,74	21 a 23/06	26 a 28/10
2008.....	28,62	18,43	19/06	28/10
2009.....	29,77	15,86	01/07	04/12
2010.....	27,96	13,63	11/06	24/10
2011.....	28,62	16,76	28/06	10/10
2012.....	29,97	15,96	29/05	27/11

ANUÁRIO ESTATÍSTICO DO AMAZONAS

CAPÍTULO 2 - MEIO AMBIENTE E RECURSOS NATURAIS

Tabela 2.7 - Observações hidrométricas do Rio Negro, segundo as cotas mensais no porto de Manaus - 2010

DIAS	C O T A S (m)											
	Jan	Fev	Mar	Abr	Mai	Jun	Jul	Ago	Set	Out	Nov	Dez
1	-	-	-	-	-	-	-	-	-	16,72	13,97	16,41
2	-	-	-	-	-	-	-	-	-	16,62	14,01	16,57
3	-	-	-	-	-	-	-	-	-	16,50	14,06	16,70
4	-	-	-	-	-	-	-	-	-	16,38	14,10	16,82
5	-	-	-	-	-	-	-	-	-	16,24	14,15	16,94
6	-	-	-	-	-	-	-	-	-	16,11	14,19	17,07
7	-	-	-	-	-	-	-	-	-	16,02	14,23	17,19
8	-	-	-	-	-	-	-	-	-	15,91	14,28	17,29
9	-	-	-	-	-	-	-	-	-	15,82	14,32	17,40
10	-	-	-	-	-	-	-	-	-	15,74	14,35	17,49
11	-	-	-	-	-	27,96	-	-	-	15,66	14,37	17,55
12	-	-	-	-	-	-	-	-	-	15,56	14,40	17,60
13	-	-	-	-	-	-	-	-	-	15,45	14,42	17,65
14	-	-	-	-	-	-	-	-	-	15,31	14,44	17,68
15	-	-	-	-	-	-	-	-	-	15,13	14,47	17,70
16	-	-	-	-	-	-	-	-	-	14,93	14,50	17,72
17	-	-	-	-	-	-	-	-	-	14,71	14,54	17,77
18	-	-	-	-	-	-	-	-	-	14,49	14,62	17,81
19	-	-	-	-	-	-	-	-	-	14,27	14,72	17,85
20	-	-	-	-	-	-	-	-	-	14,09	14,84	17,90
21	-	-	-	-	-	-	-	-	-	13,93	14,96	17,99
22	-	-	-	-	-	-	-	-	-	13,80	15,09	-
23	-	-	-	-	-	-	-	-	-	13,69	15,23	18,11
24	-	-	-	-	-	-	-	-	-	13,63	15,38	18,18
25	-	-	-	-	-	-	-	-	-	13,65	15,53	18,23
26	-	-	-	-	-	-	-	-	-	13,68	15,67	18,28
27	-	-	-	-	-	-	-	-	-	13,70	15,81	18,34
28	-	-	-	-	-	-	-	-	-	13,74	15,96	18,41
29	-	-	-	-	-	-	-	-	-	13,80	16,11	18,49
30	-	-	-	-	-	-	-	-	-	13,85	16,27	18,56
31	-	-	-	-	-	-	-	-	-	13,91	--	18,60
MÉDIA MENSAL.....	0,00	0,00	0,00	0,00	0,00	27,96	0,00	0,00	0,00	14,94	14,77	17,68

FONTE: Disponível em: <<http://www.portodemanau.com.br>. Acesso em: abr. 2012.

NOTA: Cota máxima de enchente neste ano : 27,96 (data de ocorrência - 11/06) ; Cota mínima de vazante neste ano : 13,63 (data de ocorrência 24/10).

ANUÁRIO ESTATÍSTICO DO AMAZONAS

CAPÍTULO 2 - MEIO AMBIENTE E RECURSOS NATURAIS

Tabela 2.8 - Observações hidrométricas do Rio Negro, segundo as cotas mensais no porto de Manaus - 2011

DIAS	C O T A S (m)											
	Jan	Fev	Mar	Abr	Mai	Jun	Jul	Ago	Set	Out	Nov	Dez
1	18,62	20,71	23,00	24,94	26,77	28,30	28,60	27,50	24,45	17,22	17,90	18,04
2	18,64	20,81	23,07	24,99	26,82	28,34	28,59	27,42	24,26	17,11	17,91	18,14
3	18,67	20,90	23,18	25,04	26,89	28,37	28,58	27,36	24,07	17,01	17,91	18,23
4	18,71	20,96	23,27	25,10	26,96	28,40	28,57	27,28	23,87	16,93	17,89	18,33
5	18,74	21,00	23,34	25,14	27,01	28,42	28,55	27,20	23,67	16,85	17,84	18,43
6	18,80	21,04	23,41	25,18	27,06	28,44	28,53	27,12	23,47	16,82	17,79	18,52
7	18,87	21,09	23,47	25,23	27,11	28,46	28,50	27,05	23,25	16,80	17,73	18,60
8	18,91	21,19	23,53	25,30	27,15	28,48	28,48	26,98	23,02	16,78	17,64	18,69
9	18,96	21,29	23,58	25,35	27,19	28,49	28,47	26,94	22,77	16,77	17,56	18,79
10	19,01	21,37	23,66	25,40	27,26	28,51	28,47	26,89	22,50	16,76	17,47	18,86
11	19,10	21,46	23,72	25,46	27,32	28,53	28,47	26,81	22,23	16,76	17,38	18,93
12	19,22	21,53	23,78	25,51	27,36	28,54	28,45	26,74	21,95	16,81	17,35	19,01
13	19,30	21,61	23,84	25,55	27,41	28,55	28,42	26,67	21,62	16,87	17,32	19,07
14	19,38	21,69	23,89	25,61	27,47	28,56	28,39	26,59	21,33	16,93	17,30	19,12
15	19,44	21,77	23,93	25,67	27,52	28,57	28,35	26,51	21,01	16,99	17,31	19,15
16	19,50	21,86	23,99	25,75	27,57	28,58	28,32	26,41	20,71	17,05	17,31	19,19
17	19,57	21,93	24,05	25,83	27,61	28,59	28,29	26,34	20,41	17,12	17,33	19,24
18	19,65	22,02	24,09	25,92	27,64	28,60	28,25	26,24	20,11	17,19	17,35	19,30
19	19,72	22,12	24,16	25,97	27,68	28,60	28,21	26,15	19,82	17,29	17,35	19,36
20	19,78	22,22	24,23	26,03	27,74	28,60	28,16	26,05	19,57	17,40	17,37	19,41
21	19,83	22,33	24,31	26,09	27,80	28,60	28,11	25,95	19,31	17,46	17,39	19,47
22	19,90	22,43	24,39	26,16	27,85	28,60	28,06	25,84	19,04	17,51	17,42	19,51
23	19,97	22,51	24,45	26,23	27,90	28,60	28,01	25,74	18,79	17,56	17,45	19,59
24	20,05	22,60	24,49	26,31	27,95	28,61	27,95	25,63	18,54	17,60	17,47	19,68
25	20,15	22,67	24,54	26,39	27,99	28,61	27,89	25,51	18,29	17,64	17,53	19,78
26	20,23	22,74	24,59	26,45	28,04	28,61	27,84	25,39	18,05	17,67	17,61	19,88
27	20,29	22,82	24,65	26,53	28,08	28,61	27,78	25,26	17,84	17,71	17,69	20,01
28	20,40	22,90	24,72	26,60	28,13	28,62	27,74	25,13	17,65	17,77	17,78	20,09
29	20,47	--	24,78	26,66	28,17	28,62	27,70	24,99	17,49	17,81	17,87	20,19
30	20,55	--	24,83	26,72	28,21	28,61	27,64	24,83	17,34	17,84	17,95	20,31
31	20,63	--	24,89	--	28,26	--	27,57	24,63	--	17,87	--	20,41
MÉDIA MENSAL.....	19,52	21,77	23,99	25,77	27,55	28,53	28,22	26,30	20,88	17,22	17,57	19,20

FONTE: Disponível em: <<http://www.portodemanau.com.br>>. Acesso em: abr. 2012.

NOTA: Cota máxima de enchente neste ano : 28,62 (data de ocorrência - 28 e 29/06) ; Cota mínima de vazante neste ano : 16,76 (data de ocorrência 10 e 11/10).

ANUÁRIO ESTATÍSTICO DO AMAZONAS

CAPÍTULO 2 - MEIO AMBIENTE E RECURSOS NATURAIS

Tabela 2.9 - Observações hidrométricas do Rio Negro, segundo as cotas mensais no porto de Manaus - 2012

DIAS	C O T A S (m)											
	Jan	Fev	Mar	Abr	Mai	Jun	Jul	Ago	Set	Out	Nov	Dez
1	20,51	24,07	26,20	27,71	29,25	29,97	29,21	28,04	24,76	19,08	17,07	16,14
2	20,62	24,18	26,28	27,75	29,30	29,96	29,17	27,99	24,59	18,83	17,08	16,22
3	20,74	24,27	26,34	27,80	29,33	29,95	29,15	27,93	24,41	18,66	17,09	16,30
4	20,86	24,36	26,40	27,84	29,38	29,94	29,11	27,87	24,21	18,51	17,10	16,39
5	20,95	24,44	26,47	27,89	29,42	29,92	29,07	27,80	24,05	18,29	17,12	16,50
6	21,06	24,52	26,51	27,94	29,46	29,89	29,04	27,73	23,88	18,14	17,12	16,60
7	21,19	24,59	26,56	27,99	29,49	29,87	29,01	27,66	23,69	17,96	17,11	16,70
8	21,32	24,66	26,61	28,04	29,52	29,85	28,97	27,60	23,50	17,78	17,08	16,80
9	21,46	24,72	26,68	28,10	29,57	29,83	28,93	27,52	23,30	17,63	17,04	16,91
10	21,62	24,81	26,76	28,16	29,61	29,82	28,88	27,45	23,10	17,51	17,00	17,02
11	21,76	24,89	26,82	28,21	29,64	29,81	28,84	27,37	22,88	17,41	16,96	17,12
12	21,89	24,96	26,88	28,25	29,66	29,76	28,80	27,29	22,67	17,32	16,93	17,23
13	22,01	25,03	26,92	28,32	29,69	29,74	28,76	27,20	22,47	17,24	16,87	17,33
14	22,13	25,09	26,98	28,38	29,72	29,71	28,73	27,09	22,26	17,17	16,80	17,45
15	22,26	25,14	27,02	28,44	29,75	29,69	28,70	27,02	22,07	17,10	16,73	17,54
16	22,39	25,21	27,07	28,49	29,78	29,64	28,66	26,94	21,88	17,05	16,65	17,63
17	22,51	25,31	27,11	28,54	29,80	29,61	28,63	26,84	21,68	17,03	16,57	17,71
18	22,61	25,38	27,14	28,60	29,81	29,58	28,60	26,74	21,50	17,02	16,50	17,78
19	22,71	25,44	27,17	28,65	29,83	29,55	28,56	26,63	21,30	16,99	16,43	17,82
20	22,82	25,50	27,20	28,71	29,85	29,53	28,54	26,52	21,11	16,96	16,35	17,88
21	22,92	25,57	27,23	28,76	29,87	29,50	28,51	26,39	20,95	16,94	16,27	17,94
22	23,03	25,65	27,28	28,80	29,90	29,47	28,48	26,26	20,78	16,92	16,15	18,01
23	23,14	25,71	27,35	28,85	29,91	29,45	28,44	26,12	20,61	16,91	16,05	18,07
24	23,24	25,78	27,39	28,90	29,92	29,42	28,40	26,01	20,43	16,92	16,02	18,12
25	23,36	25,85	27,43	28,96	29,93	29,39	28,37	25,87	20,21	16,93	15,99	18,17
26	23,46	25,93	27,46	29,02	29,94	29,37	28,32	25,72	20,02	16,94	15,97	18,21
27	23,56	26,01	27,51	29,07	29,95	29,34	28,28	25,57	19,83	16,95	15,96	18,28
28	23,66	26,08	27,55	29,12	29,96	29,30	28,24	25,42	19,63	16,96	15,98	18,37
29	23,75	26,14	27,60	29,16	29,97	29,27	28,19	25,26	19,44	16,98	16,01	18,48
30	23,84	...	27,64	29,20	29,97	29,24	28,14	25,10	19,26	17,01	16,07	18,59
31	23,96	...	27,67	...	29,97	...	28,09	24,93	...	17,04	...	18,71
MÉDIA MENSAL.....	22,30	25,15	27,01	28,46	29,71	29,65	28,67	26,77	22,02	17,43	16,60	17,48

FONTE: Disponível em: <<http://www.portodemanau.com.br>. Acesso em: agosto/ 2013.

NOTA: Cota máxima de enchente neste ano : 29,97 (data de ocorrência - 29 a 31/05 e 01/06) ; Cota mínima de vazante neste ano : 15,96 (data de ocorrência 27/11).

ANUÁRIO ESTATÍSTICO DO AMAZONAS

CAPÍTULO 2 - MEIO AMBIENTE E RECURSOS NATURAIS

Tabela 2.10 - Área das bacias hidrográficas e dos rios

RIOS	ÁREA DAS BACIAS HIDROGRÁFICAS (Km ²)			EXTENSÃO (Km)		NASCENTE
	Total	Em Território Brasileiro	Em Território Amazonense	Total	Em Território Brasileiro	
Amazonas.....	6.217.220	5.886.470	1.556.988	8.570	3.100	Peru
Içá	112.400	310	310	1.645	310	Equador
Japurá	310.000	74.400	74.400	2.100	733	Colômbia
Javari	91.000	73.300	73.300	1.180	1.180	Brasil - Equador
Juruá	347.000	334.300	257.810	3.350	3.120	Peru
Madeira	1.468.730	704.980	310.300 ⁽¹⁾	1.425 ⁽¹⁾	1.425	Bolívia - Brasil
Negro	715.000	609.200	378.540	1.700	1.210	Colômbia
Purus.....	347.000	320.000	243.905	3.325	2.725	Peru
Tapajós	460.187	460.187	923 ⁽²⁾	1.980 ⁽²⁾	1.980	Brasil
Xingú.....	531.250	531.250	-	2.045	2.045	Brasil

FONTE: IBGE

(1) Comprimento estimado da foz do rio Madeira, até a junção dos rios Beni e Mamoré (1.252 Km) de extensão; (2) Foi considerado o rio Arinos (76 Km de extensão) como tronco principal do rio Tapajós. Não foi computado rio Juruena, até a foz do rio Arinos (880 Km).

ANUÁRIO ESTATÍSTICO DO AMAZONAS

CAPÍTULO 2 - MEIO AMBIENTE E RECURSOS NATURAIS

Tabela 2.11 - Focos de calor mensal comparativo no Amazonas - 2000 - 2012

MESES	ANOS												
	2000	2001	2002	2003	2004	2005	2006	2007	2008	2009	2010	2011	2012
JANEIRO.....	7	3	17	39	65	37	3	1	6	23	10	3	6
FEVEREIRO.....	62	8	2	89	126	5	1	12	3	3	9	3	25
MARÇO.....	69	6	5	95	2	-	2	1	1	14	1	9	17
ABRIL.....	18	1	2	-	-	2	-	2	-	3	11	1	3
MAIO.....	-	-	8	-	-	6	7	-	3	2	5	1	12
JUNHO.....	6	5	5	-	3	32	15	22	9	-	3	9	45
JULHO.....	39	9	72	248	108	555	98	128	70	19	61	60	234
AGOSTO.....	180	501	319	878	521	2.075	1.127	729	431	329	164	235	3.011
SETEMBRO.....	189	166	764	166	668	1.861	1.205	211	142	246	360	200	2.392
OUTUBRO.....	145	332	476	335	187	314	127	54	354	175	31	70	1.238
NOVEMBRO.....	-	-	-	-	-	13	4	7	51	73	3	18	682
DEZEMBRO.....	60	22	13	80	44	1	7	2	53	27	9	7	80
TOTAL.....	775	1.053	1.683	1.930	1.724	4.901	2.596	1.169	1.123	914	667	616	7.745

FONTE: Instituto de Proteção Ambiental do Amazonas - IPAAM

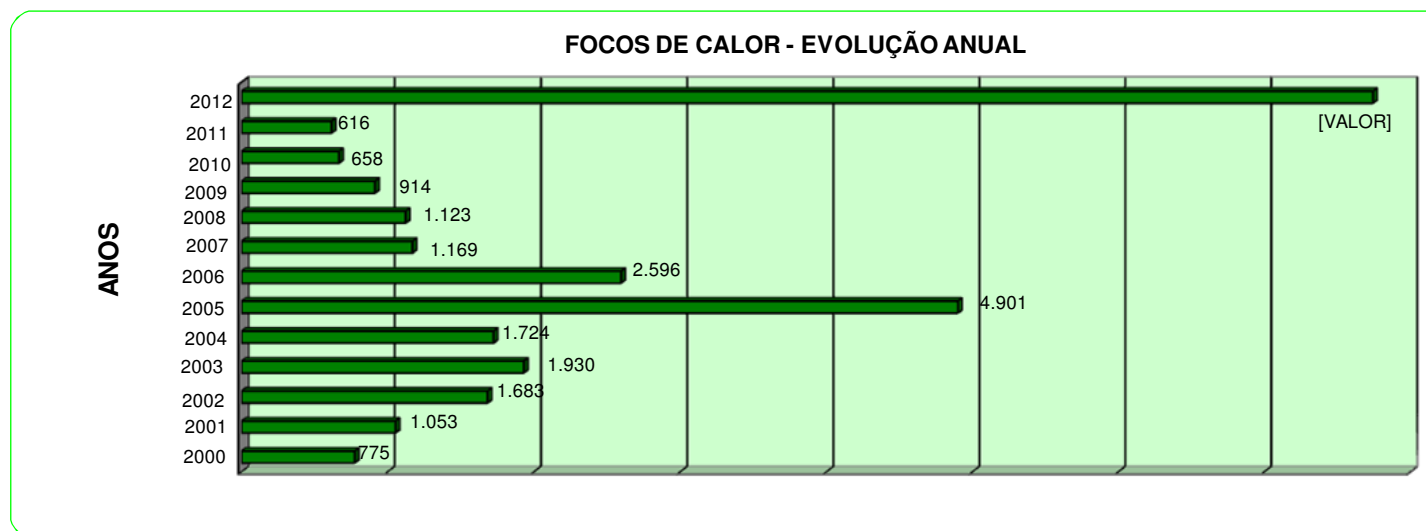

ANUÁRIO ESTATÍSTICO DO AMAZONAS

CAPÍTULO 3 - TERRAS INDÍGENAS

Tabela 3.1 - Terras indígenas, área total, população indígena estimada, situação da demarcação no Estado do Amazonas - 2000

(continua)

TERRAS INDÍGENAS	ÁREA TOTAL (ha)	POPULAÇÃO INDÍGENA ESTIMADA	SITUAÇÃO DA DEMARCAÇÃO	MUNICÍPIOS ABRANGIDOS
Acapuri de Cima.....	19.400	101	Não-Demarcada	Fonte Boa
Acimã.....	40.686	40	Demarcada	Lábrea
Água Preta / Inari.....	139.764	165	Demarcada	Pauini
Alto Rio Negro (2) (3).....	7.999.381	13.600	Demarcada	Japurá e São Gabriel da Cachoeira
Alto Sepatini.....	26.096	93	Demarcada	Lábrea
Andira Marau (1).....	788.528	5.825	Demarcada	Barreirinha, Maués e Parintins
Apurinã - BR 317 km 124.....	42.198	160	Demarcada	Boca do Acre e Lábrea
Apurinã do Igarapé São João.....	...	60	Não-Demarcada	Tapauá
Apurinã do Igarapé Tauamirim.....	96.457	120	Demarcada	Tapauá
Ariranha.....	10.762	73	Não-Demarcada	Manicoré
Arary.....	...	221	Não-Demarcada	Borba e Novo Aripuanã
Balaio.....	...	124	Não-Demarcada	São Gabriel da cachoeira
Balbina / Adelina.....	...	330	Não-Demarcada	Borba
Banawá - Yafi do Rio Piranhas.....	79.680	215	Não-Demarcada	Tapauá
Barreira da Missão.....	1.772	480	Demarcada	Tefé
Barro Alto.....	Não-Demarcada	Tonantins
Batedor.....	Não-Demarcada	Jutai
Betânia.....	122.769	2.085	Demarcada	Santo Antônio do Içá
Boa Vista.....	133	54	Demarcada	Careiro
Boca do Acre.....	26.240	121	Demarcada	Boca do Acre e Lábrea
Boca do Rio Jacaré.....	Não-Demarcada	Canutama
Bom Intento.....	1.613	120	Demarcada	Benjamin Constant
Cacau do Tarauacá.....	28.367	230	Demarcada	Envira
Caititu.....	308.062	220	Demarcada	Lábrea
Cajuhiri Atravessado.....	...	56	Não-Demarcada	Coari
Camadeni.....	150.931	68	Demarcada	Pauini
Camicuã.....	58.520	265	Demarcada	Boca do Acre
Campinas / Katurina (1).....	32.624	123	Demarcada	Ipixuna
Capitão.....	Não-Demarcada	Autazes
Capivara.....	...	154	Não-Demarcada	Autazes
Catipari - Mamoriá.....	115.044	120	Demarcada	Pauini
Coata - Laranjal.....	1.121.300	1.768	Não-Demarcada	Borba
Cuia.....	1.322	75	Demarcada	Autazes
Cuiu-Cuiu.....	36.310	367	Não-Demarcada	Maraá
Cunha / Sapucaia.....	...	300	Não-Demarcada	Borba
Deni.....	...	361	Não-Demarcada	Itamarati
Espírito Santo.....	...	121	Não-Demarcada	Jutai
Estação.....	Não-Demarcada	Jutai
Estrela da Paz.....	12.876	333	Demarcada	Jutai
Evaré I.....	548.177	13.023	Demarcada	São Paulo de Olivença e Tabatinga
Evaré II.....	176.206	2.200	Demarcada	São Paulo de Olivença
Fé em Deus.....	...	191	Não-Demarcada	Borba
Fortaleza do Castanho.....	...	83	Não-Demarcada	Careiro
Fortaleza do Patauá.....	760	11	Não-Demarcada	Manacapuru
Gavião.....	8.612	77	Demarcada	Careiro
Guajahã.....	5.037	135	Demarcada	Pauini
Guanabara.....	Não-Demarcada	Benjamin Constant
Guapenu.....	...	285	Não-Demarcada	Autazes

ANUÁRIO ESTATÍSTICO DO AMAZONAS

CAPÍTULO 3 - TERRAS INDÍGENAS

Tabela 3.1 - Terras indígenas, área total, população indígena estimada, situação da demarcação no Estado do Amazonas - 2000

(continuação)

TERRAS INDÍGENAS	ÁREA TOTAL (ha)	POPULAÇÃO INDÍGENA ESTIMADA	SITUAÇÃO DA DEMARCAÇÃO	MUNICÍPIOS ABRANGIDOS
Hi - Merima.....	...	60	Não-Demarcada	Tapauá
Igarapé Açu.....	...	226	Não-Demarcada	Borba
Igarapé Capanã.....	122.556	...	Demarcada	Boca do Acre
Igarapé Grande.....	...	27	Não-Demarcada	Alvarães
Igarapé Itaboca.....	...	95	Não-Demarcada	Beruri
Igarapé Joari.....	...	24	Não-Demarcada	Beruri
Igarapé Paiol.....	...	34	Não-Demarcada	Manaquiri
Ilha Camaleão.....	237	120	Demarcada	Anamá
Inauini / Teuini.....	468.997	460	Demarcada	Boca do Acre e Pauini
Ipixuna.....	215.362	54	Demarcada	Humaitá
Itaitinga.....	160	25	Não-Demarcada	Autazes
Jacareúba / Katawixi.....	Não-Demarcada	Canutama e Lábrea
Jaquiri.....	1.820	75	Demarcada	Maraã
Jarawara / Jamamadi / Kanamati.....	390.233	400	Demarcada	Lábrea
Jatuarana.....	5.252	45	Demarcada	Manacapuru
Jauary.....	...	112	Não-Demarcada	Autazes
Juma.....	38.700	8	Não-Demarcada	Canutama
Jutaí / Igapoçú.....	...	100	Não-Demarcada	Borba
Kanamari do Rio Juruá.....	596.434	496	Demarcada	Eirunepé, Itamarati e Pauini
Katukina / Kaxinawá (1).....	23.474	576	Demarcada	Envira
Kaxarari (1).....	145.890	191	Demarcada	Lábrea
Kulina do Médio Juruá.....	730.143	915	Não-Demarcada	Eirunepé, Envira e Ipixuna
Kulina do Médio Jutaí.....	...	30	Não-Demarcada	Jutaí
Kumarú do Lago Uala.....	...	318	Não-Demarcada	Juruá
Lago Aiapuá.....	24.866	420	Demarcada	Beruri
Lago do Beruri.....	4.080	120	Demarcada	Beruri
Lago do Barrigudo.....	...	25	Não-Demarcada	Beruri
Lago Capana.....	6.290	28	Não-Demarcada	Manicoré
Lago do Limão.....	...	49	Não-Demarcada	Autazes
Lago do Marinheiro.....	...	73	Não-Demarcada	Careiro
Lago Jauari.....	15.180	145	Não-Demarcada	Manicoré
Lameirão.....	...	113	Não-Demarcada	Atalaia do Norte
Macarrão.....	44.268	390	Demarcada	Jutaí
Mapari.....	...	97	Não-Demarcada	Jutaí
Maraã Urubaxi.....	94.406	124	Demarcada	Maraã
Maraita.....	Não-Demarcada	Amaturá
Marima.....	Não-Demarcada	Tapauá
Mawetek.....	118.000	207	Não-Demarcada	Eirunepé
Marajai.....	1.196	267	Demarcada	Alvarães
Matintin.....	Não-Demarcada	Santo Antônio do Içá e Tonantins
Médio Rio Negro I.....	1.776.139	2.826	Demarcada	São Gabriel da Cachoeira e Santa Izabel do Rio Negro
Médio Rio Negro II.....	316.195	...	Demarcada	São Gabriel da Cachoeira e Santa Izabel do Rio Negro
Méria.....	585	75	Demarcada	Alvarães
Miguel / Josefa.....	1.100	247	Não-Demarcada	Careiro
Miratu.....	13.199	293	Demarcada	Uarini
Muratuba.....	...	31	Não-Demarcada	Autazes
Murutinga.....	...	572	Não-Demarcada	Autazes

ANUÁRIO ESTATÍSTICO DO AMAZONAS

CAPÍTULO 3 - TERRAS INDÍGENAS

Tabela 3.1 - Terras indígenas, área total, população indígena estimada, situação da demarcação no Estado do Amazonas - 2000

(continuação)

TERRAS INDÍGENAS	ÁREA TOTAL (ha)	POPULAÇÃO INDÍGENA ESTIMADA	SITUAÇÃO DA DEMARCAÇÃO	MUNICÍPIOS ABRANGIDOS
Natal / Felicidade.....	313	97	Demarcada	Autazes
Nhamundá / Mapuera (1).....	1.049.520	1.116	Demarcada	Nhamundá
Nova Esperança.....	...	179	Não-Demarcada	São Paulo de Olivença
Nove de Janeiro.....	228.777	141	Demarcada	Humaitá
Onça.....	Não-Demarcada	Borba
Pacovão.....	...	25	Não-Demarcada	Borba
Padre.....	391	11	Não-Demarcada	Autazes
Pantaleão.....	...	182	Não-Demarcada	Autazes
Paracuhuba.....	927	67	Demarcada	Barcelos
Paraná do Arauato.....	5.900	103	Não-Demarcada	Itacoatiara
Paraná do Boá-Boá.....	240.546	105	Não-Demarcada	Japurá
Paraná do Paricá.....	7.866	40	Não-Demarcada	Maraã
Patauá.....	Não-Demarcada	Autazes
Paumari do Cuniuá.....	42.828	53	Demarcada	Tapauá
Paumari do Lago Marahã.....	116.000	561	Demarcada	Lábrea
Paumari do Lago Manissuã.....	22.713	86	Demarcada	Tapauá
Paumari do Lago Paricá.....	15.792	60	Demarcada	Tapauá
Paumari do Rio Ituxí.....	7.572	52	Demarcada	Lábrea
Peneri Tacaquirí.....	189.871	309	Demarcada	Pauini
Pinatuba.....	29.900	458	Não-Demarcada	Manicoré
Pirahã.....	346.911	179	Demarcada	Humaitá e Manicoré
Ponciano.....	Não-Demarcada	Autazes
Porto Novo.....	Não-Demarcada	São Paulo de Olivença
Porto Praia.....	...	102	Não-Demarcada	Uarini
Prosperidade.....	Não-Demarcada	Tonantins
Recreio São Félix.....	251	132	Demarcada	Autazes
Rio Apaporis.....	106.960	141	Demarcada	Japurá
Rio Biá.....	1.185.792	400	Não-Demarcada	Carauari e Jutáí
Rio Branco.....	Não-Demarcada	Humaitá e Manicoré
Rio Jumas.....	8.862	44	Não-Demarcada	Careiro
Rio Manicoré.....	19.300	52	Não-Demarcada	Manicoré
Rio Tea.....	411.865	259	Demarcada	Santa Izabel do Rio Negro
Rio Urubu.....	27.500	374	Não-Demarcada	Itacoatiara
Riozinho.....	...	22	Não-Demarcada	Jutáí
Santa Cruz de Nova Aliança.....	Não-Demarcada	Tonantins
Santo Antônio do Apipica.....	Não-Demarcada	Borba
São Domingos.....	Não-Demarcada	Tonantins
São Francisco.....	Não-Demarcada	Manacapuru
São Francisco Canimari.....	...	420	Não-Demarcada	Santo Antônio do Içá
São Joaquim/Nova Betânia.....	Não-Demarcada	São Paulo de Olivença
São Leopoldo.....	69.271	400	Demarcada	Benjamin Constant
São Pedro.....	726	47	Demarcada	Autazes
São Pedro do Sapatini.....	27.644	66	Não-Demarcada	Lábrea
São Sebastião.....	...	220	Não-Demarcada	Tonantins
São Tomé.....	...	300	Não-Demarcada	Novo Airão
Sapotal.....	...	257	Não-Demarcada	Tabatinga
Sapotí.....	247.859	65	Não-Demarcada	Humaitá e Manicoré

ANUÁRIO ESTATÍSTICO DO AMAZONAS

CAPÍTULO 3 - TERRAS INDÍGENAS

Tabela 3.1 - Terras indígenas, área total, população indígena estimada, situação da demarcação no Estado do Amazonas - 2000

(conclusão)

TERRAS INDÍGENAS	ÁREA TOTAL (ha)	POPULAÇÃO INDÍGENA ESTIMADA	SITUAÇÃO DA DEMARCAÇÃO	MUNICÍPIOS ABRANGIDOS
Seruini Marienê.....	144.971	160	Não-Demarcada	Lábrea e Pauini
Setema.....	...	77	Não-Demarcada	Borba
Sururuá.....	Não-Demarcada	Benjamin Constant
Tabocal.....	...	16	Não-Demarcada	Autazes e Borba
Tenharim do Igarapé Preto.....	88.240	62	Não-Demarcada	Manicoré
Tenharim Marmelos.....	497.521	298	Demarcada	Humaitá e Manicoré
Terra Vermelha.....	6.928	35	Demarcada	Beruri
Tikuna de Feijoa.....	40.948	2.830	Demarcada	São Paulo de Olivença
Tikuna Lauro Sodré.....	...	202	Não-Demarcada	Benjamin Constant
Tukuna Porto Espiritual.....	2.839	160	Demarcada	Benjamin Constant
Tukuna Santo Antônio.....	1.065	1.095	Demarcada	Benjamin Constant
Tukuna Umariacu.....	4.855	3.300	Demarcada	Tabatinga
Torá.....	50.600	103	Não-Demarcada	Manicoré
Tres Unidas.....	...	40	Não-Demarcada	Novo Airão
Trincheira.....	1.625	169	Demarcada	Autazes
Trombetas / Mapuera (1).....	...	700	Não-Demarcada	Nhamundá e Urucará
Tumiã.....	124.357	120	Demarcada	Lábrea
Tupa Supe.....	...	34	Não-Demarcada	Alvarães
Uati-Paraná.....	127.199	330	Demarcada	Fonte Boa, Tonantins e Alvarães
Uneixi.....	403.183	350	Não-Demarcada	Santa Izabel do Rio Negro
Vale do Javari.....	8.519.800	3.027	Não-Demarcada	Atalaia do Norte, Benjamin Constant, Jutai e Estirão do E
Vista Alegre.....	...	23	Não-Demarcada	Careiro
Vui-Uata-In.....	121.199	1.900	Demarcada	Amaturá
Waimiri-Atroari (1).....	2.585.911	754	Demarcada	Novo Airão, Presidente Figueiredo
Yanomami (1) (4).....	9.664.975	6.706	Demarcada	Barcelos e Santa Izabel do Rio Negro
Zuruahã.....	239.070	123	Demarcada	Tapauá

FONTE: ANUÁRIO ESTATÍSTICO DO BRASIL - IBGE

(1) Dados abrangendo mais de um estado. (2) Unificação das áreas indígenas de Cubate, Cuiari, Içana-Aiari, Içana Rio Negro, Kuripaco, Maku, Pari Cachoeira I, Pari Cachoeira II, Taracuá Xie Yauretê I, Yauretê II. (3) Despacho nº 12 de 28.05.92 aprova o relatório de delimitação da área indígena. Existe uma ação declatória que solicita revogação de 25 áreas para formação de um único território, mas não houve sentença. (4) Unificação das áreas indígenas de Ajuricaba, Apuí, Cavabori, Demim, Gurupira, Marari Maraiua, Maturacá, Toototobi, Acaparai, Cutaíba, Gurupira, Jundiá, Mucajaí, Palimiu-There, Surucucu, Uiaiaça e Uavaris.

ANUÁRIO ESTATÍSTICO DO AMAZONAS

CAPÍTULO 3 - TERRAS INDÍGENAS

Tabela 3.2 - Pessoas residentes em terras indígenas, por condição de indígena estimada no Estado do Amazonas - 2010

(continua)

TERRAS INDÍGENAS	Pessoas residentes em terras indígenas			
	TOTAL	Condição de Indígena		
		Declararam-se Indígenas	Não se declararam, mas se consideravam indígenas	Não se declararam e nem se consideravam indígenas
Acapuri de Cima.....	284	15	269	-
Acimã.....	92	54	35	3
Água Preta / Inari.....	375	251	98	26
Alto Rio Negro	15.285	14.556	627	102
Alto Sepatini.....	56	56	-	-
Andira Marau	9.777	9.481	286	10
Apipica.....	86	81	5	-
Apurinã do Igarapé Mucuí.....	532	62	444	26
Apurinã do Igarapé São João.....	266	88	136	42
Apurinã do Igarapé Tauamirim.....	123	123	-	-
Apurinã - BR 317 km 124.....	137	102	33	2
Arary.....	261	260	1	-
Ariramba.....	84	53	29	2
Balaio.....	75	70	-	5
Banawá	115	79	36	-
Barreira da Missão.....	616	616	-	-
Barro Alto.....	237	121	116	-
Betânia.....	4.448	3.601	840	7
Boa Vista.....	30	29	1	-
Boca do Acre.....	84	81	3	-
Bom Intento.....	385	261	120	4
Cacau do Tarauacá.....	431	399	19	13
Caititu.....	255	105	136	14
Cajuhiri Atravessado.....	490	69	377	44
Camadeni.....	96	96	-	-
Camicuã.....	464	263	191	10
Catipari - Mamoriá.....	260	235	22	3
Coata - Laranjal.....	4.730	4.681	46	3
Cuiá.....	224	197	27	-
Cuiu-Cuiu.....	789	777	12	-
Cunhã- Sapucaia.....	747	572	170	5
Deni.....	1.420	1.403	17	-
Diahui.....	-	-	-	-
Espírito Santo.....	488	483	5	-
Estrela da Paz.....	495	408	87	-
Evaré I.....	16.731	15.485	1.201	45
Evaré II.....	3.189	2.932	232	25
Fortaleza do Castanho.....	148	51	96	1
Fortaleza do Patauá.....	32	31	1	-
Gavião.....	27	27	-	-
Guajahã.....	59	31	24	4
Hi - Merima.....	-	-	-	-
Igarapé Capanã.....	85	63	22	-
Igarapé Grande.....	26	26	-	-
Ilha Camaleão.....	432	14	371	47
Inauini / Teuini.....	272	135	111	26
Ipixuna.....	64	51	13	-
Itaitinga.....	-	-	-	-

ANUÁRIO ESTATÍSTICO DO AMAZONAS

CAPÍTULO 3 - TERRAS INDÍGENAS

Tabela 3.2 - Pessoas residentes em terras indígenas, por condição de indígena estimada e terras indígenas no Estado do Amazonas - 2010

(continuação)

TERRAS INDÍGENAS	Pessoas residentes em terras indígenas			
	TOTAL	Condição de Indígena		
		Declararam-se Indígenas	Não se declararam, mas se consideravam indígenas	Não se declararam e nem se consideravam indígenas
Itixi Mitari.....	354	172	139	43
Jaquiri.....	82	78	4	-
Jarawara / Jamamadi / Kanamati.....	532	415	112	5
Jatuarana.....	-	-	-	-
Juma.....	-	-	-	-
Kanamari do Rio Juruá.....	856	551	255	50
Kaxarari	171	117	49	5
Kulina do Médio Juruá.....	2.458	2.320	138	-
Kumarú do Lago Uala.....	236	217	9	10
Lago Aiapuá.....	638	435	188	15
Lago Capanã.....	197	165	32	-
Lago do Beruri.....	26	25	1	-
Lago do Correio.....	42	16	26	-
Lago do Marinheiro.....	432	121	287	24
Lago Jauari.....	187	78	109	-
Lauro Sodré.....	582	582	-	-
Macarrão.....	609	177	432	-
Mapari.....	29	11	10	8
Maraã Urubaxi.....	-	-	-	-
Maraitá.....	160	160	-	-
Marajá.....	712	576	123	13
Matintin.....	513	513	-	-
Mawetek.....	151	144	7	-
Médio Rio Negro I.....	2.014	1.989	24	1
Médio Rio Negro II.....	1.367	1.275	92	-
Méria.....	55	54	1	-
Miguel / Josefa.....	455	448	7	-
Miratu.....	115	105	10	-
Natal / Felicidade.....	118	118	-	-
Nhamundá / Mapuera (1).....	607	598	9	-
Nova Esperança do Rio Jandiatuba.....	529	254	250	25
Nove de Janeiro.....	339	251	87	1
Padre.....	-	-	-	-
Paracuhuba.....	134	125	9	-
Paraná do Arauató.....	53	7	40	6
Paraná do Boá-Boá.....	359	301	43	15
Paraná do Paricá.....	26	26	-	-
Patauá.....	-	-	-	-
Paumari do Cuniuá.....	96	62	34	-
Paumari do Lago Manissuã.....	-	-	-	-
Paumari do Lago Marahã.....	1.056	768	247	41
Paumari do Lago Paricá.....	87	49	29	9
Paumari do Rio Ituxi.....	205	203	2	-
Peneri Tacaquiri.....	819	536	255	28
Pinatuba.....	608	608	-	-
Pirahã.....	183	164	14	5

ANUÁRIO ESTATÍSTICO DO AMAZONAS

CAPÍTULO 3 - TERRAS INDÍGENAS

Tabela 3.2 - Pessoas residentes em terras indígenas, por condição de indígena estimada e terras indígenas no Estado do Amazonas - 2010

(conclusão)

TERRAS INDÍGENAS	Pessoas residentes em terras indígenas			
	TOTAL	Condição de Indígena		
		Declararam-se Indígenas	Não se declararam, mas se consideravam indígenas	Não se declararam e nem se consideravam indígenas
Porto Limoeiro.....	129	-	119	10
Porto Praia.....	308	304	4	-
Prosperidade.....	270	257	13	-
Recreio São Félix.....	172	172	-	-
Rio Apaporis.....	350	349	1	-
Rio Biá.....	506	505	1	-
Rio Jumas.....	218	121	90	7
Rio Manicoré.....	221	214	7	-
Rio Tea.....	328	280	43	5
Rio Urubu.....	405	159	225	21
Santa Cruz de Nova Aliança.....	385	278	98	9
São Domingos do Jacapari e Estação...	2.041	456	167	1.418
São Francisco Canimari.....	154	154	-	-
São Leopoldo.....	1.160	1.160	-	-
São Pedro.....	93	37	56	-
São Pedro do Sapatini.....	129	91	32	6
São Sebastião.....	502	286	211	5
Sapotal.....	457	457	-	-
Sapoti.....	110	110	-	-
Seruini Marienê.....	159	150	9	-
Setemã.....	671	198	378	95
Sururuá.....	628	276	300	52
Tabocal.....	72	66	3	3
Tenharin do Igarapé Preto.....	22	22	-	-
Tenharim Marmelos.....	698	169	494	35
Tenharim Marmelos (Gleba B).....	183	183	-	-
Tikuna de Feijoa.....	4.639	3.302	1.179	158
Tukuna Santo Antônio.....	2.268	2.268	-	-
Torá.....	774	488	277	9
Trincheira.....	131	88	36	7
Trombetas / Mapuera.....	-	-	-	-
Tukuna Porto Espiritual.....	298	149	136	13
Tukuna Umariagu.....	5.368	5.343	25	-
Tumiã.....	66	66	-	-
Tupã-Supé.....	-	-	-	-
Uati-Paraná.....	1.566	1.252	283	31
Uneixi.....	249	243	6	-
Vale do Javari.....	6.819	6.720	82	17
Vui-Uata-In.....	1.039	986	47	6
Waimiri-Atroari.....	940	940	-	-
Yanomami.....	14.223	12.953	1.168	102
Zuruahã.....	-	-	-	-

FONTE: ANUÁRIO ESTATÍSTICO DO BRASIL - IBGE

ANUÁRIO ESTATÍSTICO DO AMAZONAS**CAPÍTULO 4 - DIVISÃO POLÍTICA - ADMINISTRATIVA E REGIONAL****Tabela 4.1- Unidades político - administrativas regionais - 2007 - 2012**

ESPECIFICAÇÃO	ANOS					
	2007	2008	2009	2010	2011	2012
DIVISÃO ADMINISTRATIVA						
Municípios.....	62	62	62	62	62	62
Distritos.....	81	81	81	85	85	85
DIVISÃO REGIONAL						
Messorregiões.....	4	4	4	4	4	4
Microrregiões.....	13	13	13	13	13	13

 FONTE: IBGE

ANUÁRIO ESTATÍSTICO DO AMAZONAS

CAPÍTULO 4 - DIVISÃO POLÍTICO - ADMINISTRATIVA E REGIONAL

Tabela 4.2 - Mesorregiões, microrregiões, municípios e distritos, segundo a divisão do Governo Federal

(continua)

MESORREGIÕES MICRORREGIÕES E MUNICÍPIOS	DISTRITOS
NORTE AMAZONENSE	
RIO NEGRO	
1300409 Barcelos.....	Barcelos
1303205 Novo Airão.....	Novo Airão
1303601 Santa Izabel do Rio Negro	Santa Izabel do Rio Negro
1303809 São Gabriel da Cachoeira	São Gabriel da Cachoeira, São Felipe, Içana e Cucui
JAPURÁ	
1302108 Japurá.....	Japurá
1302801 Maraã.....	Maraã
SUDOESTE AMAZONENSE	
ALTO SOLIMÕES	
1300060 Amaturá.....	Amaturá
1300201 Atalaia do Norte.....	Atalaia do Norte
1300607 Benjamin Constant.....	Benjamin Constant
1301605 Fonte Boa.....	Fonte Boa
1302306 Jutai.....	Jutai
1303700 Santo Antônio do Itá.....	Santo Antônio do Itá
1303908 São Paulo de Olivença.....	São Paulo de Olivença e Santa Rita
1304062 Tabatinga.....	Tabatinga
1304237 Tonantins.....	Tonantins
JURUÁ	
1301001 Caruarí.....	Caruarí
1301407 Eirunepé.....	Eirunepé
1301506 Envira.....	Envira
1301654 Guajará.....	Guajará
1301803 Ipixuna.....	Ipixuna
1301951 Itamarati.....	Itamarati
1302207 Juruá.....	Juruá
CENTRO AMAZONENSE	
TEFÉ	
1300029 Alvarães.....	Alvarães
1304203 Tefé.....	Tefé
1304260 Uarini.....	Uarini
COARI	
1300086 Anamá.....	Anamá
1300102 Anori.....	Anori
1300631 Beruri.....	Beruri
1300839 Caapiranga.....	Caapiranga
1301209 Coari.....	Coari
1301308 Codajás.....	Codajás e Badajós

ANUÁRIO ESTATÍSTICO DO AMAZONAS

CAPÍTULO 4 - DIVISÃO POLÍTICO - ADMINISTRATIVA E REGIONAL

Tabela 4.2 - Mesorregiões, microrregiões, municípios e distritos, segundo a divisão do Governo Federal

MESORREGIÕES MICRORREGIÕES E MUNICÍPIOS	DISTRITOS
(conclusão)	
MANAUS	
1300300 Autazes.....	Autazes e Murutinga
1301100 Careiro.....	Careiro
1301159 Careiro da Várzea.....	Careiro da Várzea
1301852 Iranduba.....	Iranduba, Ariaú, Cacaú Pirêra, Lago do Limão e Paricatuba
1302504 Manacapuru.....	Manacapuru
1302553 Manaquiri.....	Manaquiri
1302603 Manaus.....	Manaus
RIO PRETO DA EVA	
1303536 Presidente Figueiredo.....	Presidente Figueiredo e Balbina
1303569 Rio Preto da Eva.....	Rio Preto da Eva
ITACOATIARA	
1301902 Itacoatiara.....	Itacoatiara e Amajari
1302009 Itapiranga.....	Itapiranga
1303106 Nova Olinda do Norte.....	Nova Olinda do Norte
1304005 Silves.....	Silves
1304401 Urucurituba.....	Urucurituba e Augusto Montenegro
PARINTINS	
1300508 Barreirinha.....	Barreirinha, Ariaú, Freguesia do Andirá, Pedras e Cametá
1300680 Boa Vista do Ramos.....	Boa Vista do Ramos, Lago Preto e Massaurí
1302900 Maués.....	Maués, Osório da Fonseca e Repartimento
1303007 Nhamundá.....	Nhamundá
1303403 Parintins.....	Parintins e Mocambo
1303957 São Sebastião do Uatumã.....	São Sebastião do Uatumã
1304302 Uruará.....	Uruará
SUL AMAZONENSE	
BOCA DO ACRE	
1300706 Boca do Acre.....	Boca do Acre e Floriano Peixoto
1303502 Pauini.....	Pauini
PURUS	
1300904 Canutama.....	Canutama
1302405 Lábrea.....	Lábrea
1304104 Tapauá.....	Tapauá
MADEIRA	
1300144 Apuí.....	Apuí
1300805 Borba.....	Borba
1301704 Humaitá.....	Humaitá
1302702 Manicoré.....	Manicoré
1303304 Novo Aripuanã.....	Novo Aripuanã

ANUÁRIO ESTATÍSTICO DO AMAZONAS

CAPÍTULO 4 - DIVISÃO POLÍTICO - ADMINISTRATIVA E REGIONAL

Tabela 4.3 - Sub-regiões, centros sub-regionais, municípios e gentílico, segundo o Governo Estadual

(continua)

SUB-REGIÕES E CENTROS SUB-REGIONAIS	MUNICÍPIOS	GENTÍLICO
1ª SUB-REGIÃO		
Região do Alto Solimões.....	Amaturá Atalaia do Norte Benjamin Constant Santo Antônio do Itá São Paulo de Olivença Tabatinga Tonantins	amaturaense atalaiense benjamin-constantense santoense pauliense tabatinguense tonantinense
Centro Sub-Regional.....	Benjamin Constant	
2ª SUB-REGIÃO		
Região do Triângulo Jutai Solimões / Juruá.....	Alvarães Fonte Boa Japurá Juruá Jutai Maraã Tefé Uarini	alvarãense fonte-boense japuraense juruense jutaiense maraãense tefeense uarinense
Centro Sub-Regional.....	Tefé	
3ª SUB-REGIÃO		
Região do Purus.....	Boca do Acre Canutama Lábrea Pauini Tapauá	bocacrense canutamense labrense pauiniense tapauense
Centro Sub-Regional.....	Lábrea	
4ª SUB-REGIÃO		
Região do Juruá.....	Carauari Eirunepé Envira Ipixuna Itamarati Guajará	carauariense eirunepense envirense ipixunense itamaratiense guajaraense
Centro Sub-Regional.....	Eirunepé	
5ª SUB-REGIÃO		
Região do Madeira.....	Borba Humaitá Manicoré Novo Aripuanã Apuí	borbense humaitaense manicoreense aripuanense apuiense
Centro Sub-Regional.....	Manicoré	
6ª SUB-REGIÃO		
Região do Alto Rio Negro.....	Barcelos Santa Izabel do Rio Negro São Gabriel da Cachoeira	barcelense santa-isabelense são-gabrielense
Centro Sub-Regional.....	Barcelos	

ANUÁRIO ESTATÍSTICO DO AMAZONAS

CAPÍTULO 4 - DIVISÃO POLÍTICO - ADMINISTRATIVA E REGIONAL

Tabela 4.3 - Sub-regiões, centros sub-regionais, municípios e gentílico, segundo o Governo Estadual

(conclusão)

SUB-REGIÕES E CENTROS SUB-REGIONAIS	MUNICÍPIOS	GENTÍLICO
7ª SUB-REGIÃO		
Região do Rio Negro/Solimões.....	Anamá Anori Autazes Beruri Caapiranga Careiro Careiro da Várzea Coari Codajás Iranduba Manacapuru Manaquiri Manaus Novo Airão Rio Preto da Eva	anamãense anoriense autazense beruriense caapiranguense careirense careirense-da-várzea coariense codajasense irandubense manacapuruense manaquirense manauara novo-airãoense rio-pretense
Centro Sub-Regional.....	Manacapuru	
Centro Regional.....	Manaus	
8ª SUB-REGIÃO		
Região do Médio Amazonas.....	Itacoatiara Itapiranga Maués Nova Olinda do Norte Presidente Figueiredo Silves Urucurituba	itacoatiarense itapiranguense maueense olindense figueirense silvense urucuritubense
Centro Sub-Regional.....	Itacoatiara	
9ª SUB-REGIÃO		
Região do Baixo Amazonas.....	Barreirinha Boa Vista do Ramos Nhamundá Parintins São Sebastião do Uatumã Urucará	barreirinhense boa-vistense nhamundaense parintinense uatumaense urucaraense
Centro Sub-Regional.....	Parintins	

FONTE: Constituição do Estado do Amazonas / IBGE

ANUÁRIO ESTATÍSTICO DO AMAZONAS

CAPÍTULO 5 - CARACTERÍSTICAS DOS MUNICÍPIOS

Tabela 5.1 - Organização geográfica, população, sexo, localização, área e densidade, segundo as mesorregiões, microrregiões e municípios - 2010

MESORREGIÕES MICRORREGIÕES MUNICÍPIOS	POPULAÇÃO	LOCALIZAÇÃO / SEXO						ÁREA (km²)	DENSIDADE (hab/km²)
		TOTAL	URBANA		TOTAL	RURAL			
			HOMENS	MULHERES		HOMENS	MULHERES		
NORTE AMAZONENSE.....	121.337	58.617	30.015	28.602	62.720	33.435	29.285	404.979,9	0,30
RIO NEGRO.....	96.483	46.566	23.629	22.937	49.917	26.579	23.338	332.278	0,29
1300409 Barcelos.....	25.718	11.157	5.845	5.312	14.561	7.971	6.590	122.475,7	0,21
1303205 Novo Airão.....	14.723	9.499	4.752	4.747	5.224	2.855	2.369	37.771,2	0,39
1303601 Santa Izabel do Rio Negro...	18.146	6.856	3.398	3.458	11.290	5.924	5.366	62.846,2	0,29
1303809 São Gabriel da Cachoeira...	37.896	19.054	9.634	9.420	18.842	9.829	9.013	109.184,9	0,35
JAPURÁ.....	24.854	12.051	6.386	5.665	12.803	6.856	5.947	72.701,9	0,34
1302108 Japurá.....	7.326	3.298	1.701	1.597	4.028	2.134	1.894	55.791,5	0,13
1302801 Maraã.....	17.528	8.753	4.685	4.068	8.775	4.722	4.053	16.910,4	1,04
SUDOESTE AMAZONENSE.....	351.939	209.668	106.229	103.439	142.271	74.869	67.402	335.395,9	1,05
ALTO SOLIMÕES.....	224.094	130.122	65.953	64.169	93.972	49.311	44.661	213.281,3	1,05
1300060 Amaturá.....	9.467	4.960	2.537	2.423	4.507	2.365	2.142	4.758,8	1,99
1300201 Atalaia do Norte.....	15.153	6.893	3.542	3.351	8.260	4.310	3.950	76.355,0	0,20
1300607 Benjamin Constant.....	33.411	20.138	10.167	9.971	13.273	7.093	6.180	8.793,4	3,80
1301605 Fonte Boa.....	22.817	15.115	7.694	7.421	7.702	4.130	3.572	12.110,9	1,88
1302306 Jutai.....	17.992	10.552	5.403	5.149	7.440	4.029	3.411	69.551,9	0,26
1303700 Santo Antônio do Içá.....	24.481	12.947	6.625	6.322	11.534	5.967	5.567	12.307,8	1,99
1303908 São Paulo de Olivença.....	31.422	14.263	7.356	6.907	17.159	8.910	8.249	19.745,8	1,59
1304062 Tabatinga.....	52.272	36.355	18.049	18.306	15.917	8.310	7.607	3.225,1	16,21
1304237 Tonantins.....	17.079	8.899	4.580	4.319	8.180	4.197	3.983	6.432,6	2,66
JURUÁ.....	127.845	79.546	40.276	39.270	48.299	25.558	22.741	122.114,6	1,05
1301001 Carauari.....	25.774	19.744	10.035	9.709	6.030	3.224	2.806	25.767,3	1,00
1301407 Eirunepé.....	30.665	22.166	11.205	10.961	8.499	4.574	3.925	15.831,6	1,94
1301506 Envira.....	16.338	10.552	5.314	5.238	5.786	3.078	2.708	13.369,3	1,22
1301654 Guajará.....	13.974	7.427	3.724	3.703	6.547	3.541	3.006	8.904,2	1,57
1301803 Ipixuna.....	22.254	9.499	4.767	4.732	12.755	6.588	6.167	13.565,9	1,64
1301951 Itamarati.....	8.038	4.472	2.316	2.156	3.566	1.920	1.646	25.275,9	0,32
1302207 Juruá.....	10.802	5.686	2.915	2.771	5.116	2.633	2.483	19.400,4	0,56
CENTRO AMAZONENSE	2.726.732	2.327.133	1.143.981	1.183.152	399.599	215.523	184.076	356.347,8	7,65
TEFÉ.....	87.432	64.751	32.915	31.836	22.681	12.351	10.330	39.862,4	2,19
1300029 Alvarães.....	14.088	7.887	4.068	3.819	6.201	3.348	2.853	5.911,8	2,38
1304203 Tefé.....	61.453	50.069	25.375	24.694	11.384	6.143	5.241	23.704,4	2,59
1304260 Uarini.....	11.891	6.795	3.472	3.323	5.096	2.860	2.236	10.246,2	1,16
COARI.....	152.163	92.549	47.232	45.317	59.614	32.266	27.348	111.590,2	1,36
1300086 Anamá.....	10.214	4.174	2.169	2.005	6.040	3.277	2.763	2.453,9	4,16
1300102 Anori.....	16.317	10.000	5.157	4.843	6.317	3.354	2.963	5.795,3	2,82
1300631 Beruri.....	15.486	7.778	3.965	3.813	7.708	4.181	3.527	17.251,2	0,90
1300839 Caapiranga.....	10.975	5.140	2.674	2.466	5.835	3.138	2.697	9.456,6	1,16
1301209 Coari.....	75.965	49.651	25.137	24.514	26.314	14.339	11.975	57.921,6	1,31
1301308 Codajás.....	23.206	15.806	8.130	7.676	7.400	3.977	3.423	18.711,6	1,24

ANUÁRIO ESTATÍSTICO DO AMAZONAS

CAPÍTULO 5 - CARACTERÍSTICAS DOS MUNICÍPIOS

Tabela 5.1 - Organização geográfica, população, sexo, localização, área e densidade, segundo as mesorregiões, microrregiões e municípios - 2010

MESORREGIÕES MICRORREGIÕES MUNICÍPIOS	POPULAÇÃO	LOCALIZAÇÃO / SEXO						ÁREA (km²)	DENSIDADE (hab/km²)
		TOTAL	URBANA		TOTAL	RURAL			
			HOMENS	MULHERES		HOMENS	MULHERES		
MANAUS.....	2.039.536	1.913.426	935.144	978.282	126.110	67.466	58.644	41.243,2	49,45
1300300 Autazes.....	32.135	13.893	6.963	6.930	18.242	10.026	8.216	7.599,3	4,23
1301100 Careiro.....	32.734	9.437	4.798	4.639	23.297	12.192	11.105	6.091,5	5,37
1301159 Careiro da Várzea.....	23.930	1.000	481	519	22.930	12.207	10.723	2.631,3	9,09
1301852 Iranduba.....	40.781	28.979	14.662	14.317	11.802	6.334	5.468	2.215,0	18,41
1302504 Manacapuru.....	85.141	60.174	29.977	30.197	24.967	13.484	11.483	7.329,2	11,62
1302553 Manaquiri.....	22.801	7.062	3.514	3.548	15.739	8.230	7.509	3.975,8	5,73
1302603 Manaus.....	1.802.014	1.792.881	874.749	918.132	9.133	4.993	4.140	11.401,1	158,06
RIO PRETO DA EVA.....	52.894	25.206	12.706	12.500	27.688	15.050	12.638	31.235,4	1,69
1303536 Presidente Figueiredo.....	27.175	13.001	6.622	6.379	14.174	7.728	6.446	25.422,2	1,07
1303569 Rio Preto da Eva.....	25.719	12.205	6.084	6.121	13.514	7.322	6.192	5.813,2	4,42
ITACOATIARA.....	152.027	92.711	46.376	46.335	59.316	32.124	27.192	25.387,1	5,99
1301902 Itacoatiara.....	86.839	58.157	28.732	29.425	28.682	15.694	12.988	8.892,0	9,77
1302009 Itapiranga.....	8.211	6.451	3.339	3.112	1.760	960	800	4.231,1	1,94
1303106 Nova Olinda do Norte.....	30.696	13.626	6.816	6.810	17.070	8.932	8.138	5.608,5	5,47
1304005 Silves.....	8.444	4.029	2.110	1.919	4.415	2.388	2.027	3.748,8	2,25
1304401 Uruçurituba.....	17.837	10.448	5.379	5.069	7.389	4.150	3.239	2.906,7	6,14
PARINTINS.....	242.680	138.490	69.608	68.882	104.190	56.266	47.924	107.029,5	2,27
1300508 Barreirinha.....	27.355	12.418	6.330	6.088	14.937	7.982	6.955	5.750,5	4,76
1300680 Boa Vista do Ramos.....	14.979	7.550	3.888	3.662	7.429	4.057	3.372	2.586,8	5,79
1302900 Maués.....	52.236	25.832	12.930	12.902	26.404	14.353	12.051	39.988,4	1,31
1303007 Nhamundá.....	18.278	7.010	3.533	3.477	11.268	5.963	5.305	14.105,6	1,30
1303403 Parintins.....	102.033	69.890	34.763	35.127	32.143	17.541	14.602	5.952,3	17,14
1303957 São Sebastião do Uatumã.....	10.705	5.904	3.096	2.808	4.801	2.584	2.217	10.741,0	1,00
1304302 Uruará.....	17.094	9.886	5.068	4.818	7.208	3.786	3.422	27.904,9	0,61
SUL AMAZONENSE	283.977	160.072	81.337	78.735	123.905	67.790	56.115	474.021,8	0,60
BOCA DO ACRE.....	48.798	28.612	14.434	14.178	20.186	11.003	9.183	65.612,3	0,74
1300706 Boca do Acre.....	30.632	19.348	9.746	9.602	11.284	6.201	5.083	22.348,9	1,37
1303502 Pauini.....	18.166	9.264	4.688	4.576	8.902	4.802	4.100	43.263,4	0,42
PURUS.....	69.516	41.507	21.129	20.378	28.009	15.456	12.553	187.372,9	0,37
1300904 Canutama.....	12.738	6.682	3.425	3.257	6.056	3.447	2.609	29.819,6	0,43
1302405 Lábrea.....	37.701	24.207	12.207	12.000	13.494	7.431	6.063	68.229,0	0,55
1304104 Tapuá.....	19.077	10.618	5.497	5.121	8.459	4.578	3.881	89.324,3	0,21
MADEIRA.....	165.663	89.953	45.774	44.179	75.710	41.331	34.379	221.036,6	0,75
1300144 Apuí.....	18.007	10.595	5.427	5.168	7.412	4.124	3.288	54.239,9	0,33
1300805 Borba.....	34.961	14.434	7.285	7.149	20.527	10.952	9.575	44.251,2	0,79
1301704 Humaitá.....	44.227	30.501	15.581	14.920	13.726	7.623	6.103	33.071,7	1,34
1302702 Manicoré.....	47.017	20.349	10.292	10.057	26.668	14.392	12.276	48.282,5	0,97
1303304 Novo Aripuanã.....	21.451	14.074	7.189	6.885	7.377	4.240	3.137	41.191,3	0,52
13 AMAZONAS	3.483.985	2.755.490	1.361.562	1.393.928	728.495	391.617	336.878	1.559.161,814	2,23

ANUÁRIO ESTATÍSTICO DO AMAZONAS

CAPÍTULO 5 - CARACTERÍSTICAS DOS MUNICÍPIOS

Tabela 5.2 - Organização geográfica, população, área e densidade, segundo as mesorregiões, microrregiões e municípios - 2011

MESORREGIÕES MICRORREGIÕES MUNICÍPIOS	POPULAÇÃO	ÁREA (km ²)	DENSIDADE (hab/km ²)
NORTE AMAZONENSE.....	123.131	404.979,9	0,30
RIO NEGRO.....	98.181	332.278	0,30
1300409 Barcelos.....	25.835	122.475,7	0,21
1303205 Novo Airão.....	15.112	37.771,2	0,40
1303601 Santa Izabel do Rio Negro.....	18.728	62.846,2	0,30
1303809 São Gabriel da Cachoeira.....	38.506	109.184,9	0,35
JAPURÁ.....	24.950	72.701,9	0,34
1302108 Japurá.....	7.388	55.791,5	0,13
1302801 Maraã.....	17.562	16.910,4	1,04
SUDOESTE AMAZONENSE.....	357.650	335.395,9	1,07
ALTO SOLIMÕES.....	227.849	213.281,3	1,07
1300060 Amaturá.....	9.633	4.758,8	2,02
1300201 Atalaia do Norte.....	15.545	76.355,0	0,20
1300607 Benjamin Constant.....	34.193	8.793,4	3,89
1301605 Fonte Boa.....	23.011	12.110,9	1,90
1302306 Jutai.....	18.145	69.551,9	0,26
1303700 Santo Antônio do Içá.....	24.689	12.307,8	2,01
1303908 São Paulo de Olivença.....	32.060	19.745,8	1,62
1304062 Tabatinga.....	53.374	3.225,1	16,55
1304237 Tonantins.....	17.199	6.432,6	2,67
JURUÁ.....	129.801	122.114,6	1,06
1301001 Carauari.....	25.955	25.767,3	1,01
1301407 Eirunepé.....	31.020	15.831,6	1,96
1301506 Envira.....	16.635	13.369,3	1,24
1301654 Guajará.....	14.188	8.904,2	1,59
1301803 Ipixuna.....	22.867	13.565,9	1,69
1301951 Itamarati.....	8.010	25.275,9	0,32
1302207 Juruá.....	11.126	19.400,4	0,57
CENTRO AMAZONENSE	2.769.833	356.347,8	7,77
TEFÉ.....	87.476	39.862,4	2,19
1300029 Alvarães.....	14.237	5.911,8	2,41
1304203 Tefé.....	61.222	23.704,4	2,58
1304260 Uarini.....	12.017	10.246,2	1,17
COARI.....	154.453	111.590,2	1,38
1300086 Anamá.....	10.494	2.453,9	4,28
1300102 Anori.....	16.701	5.795,3	2,88
1300631 Beruri.....	15.827	17.251,2	0,92
1300839 Caapiranga.....	11.142	9.456,6	1,18
1301209 Coari.....	76.646	57.921,6	1,32
1301308 Codajás.....	23.643	18.711,6	1,26

ANUÁRIO ESTATÍSTICO DO AMAZONAS

CAPÍTULO 5 - CARACTERÍSTICAS DOS MUNICÍPIOS

Tabela 5.2 - Organização geográfica, população, área e densidade, segundo as mesorregiões, microrregiões e municípios - 2011

MESORREGIÕES MICRORREGIÕES MUNICÍPIOS	POPULAÇÃO	ÁREA (km ²)	DENSIDADE (hab/km ²)
MANAUS.....	2.073.755	41.243,2	50,28
1300300 Autazes.....	32.733	7.599,3	4,31
1301100 Careiro.....	33.132	6.091,5	5,44
1301159 Careiro da Várzea.....	24.441	2.631,3	9,29
1301852 Iranduba.....	41.373	2.215,0	18,68
1302504 Manacapuru.....	86.078	7.329,2	11,74
1302553 Manaquiri.....	23.575	3.975,8	5,93
1302603 Manaus.....	1.832.423	11.401,1	160,72
RIO PRETO DA EVA.....	54.270	31.235,4	1,74
1303536 Presidente Figueiredo.....	27.926	25.422,2	1,10
1303569 Rio Preto da Eva.....	26.344	5.813,2	4,53
ITACOATIARA.....	154.241	25.387,1	6,08
1301902 Itacoatiara.....	87.970	8.892,0	9,89
1302009 Itapiranga.....	8.280	4.231,1	1,96
1303106 Nova Olinda do Norte.....	31.231	5.608,5	5,57
1304005 Silves.....	8.495	3.748,8	2,27
1304401 Urucurituba.....	18.265	2.906,7	6,28
PARINTINS.....	245.638	107.029,5	2,30
1300508 Barreirinha.....	27.722	5.750,5	4,82
1300680 Boa Vista do Ramos.....	15.324	2.586,8	5,92
1302900 Maués.....	53.172	39.988,4	1,33
1303007 Nhamundá.....	18.502	14.105,6	1,31
1303403 Parintins.....	102.945	5.952,3	17,29
1303957 São Sebastião do Uatumã.....	10.977	10.741,0	1,02
1304302 Uruará.....	16.996	27.904,9	0,61
SUL AMAZONENSE	287.745	474.021,8	0,61
BOCA DO ACRE.....	49.154	65.612,3	0,75
1300706 Boca do Acre.....	30.906	22.348,9	1,38
1303502 Pauini.....	18.248	43.263,4	0,42
PURUS.....	70.224	187.372,9	0,37
1300904 Canutama.....	12.892	29.819,6	0,43
1302405 Lábrea.....	38.372	68.229,0	0,56
1304104 Tapauá.....	18.960	89.324,3	0,21
MADEIRA.....	168.367	221.036,6	0,76
1300144 Apuí.....	18.325	54.239,9	0,34
1300805 Borba.....	35.448	44.251,2	0,80
1301704 Humaitá.....	45.104	33.071,7	1,36
1302702 Manicoré.....	47.706	48.282,5	0,99
1303304 Novo Aripuanã.....	21.784	41.191,3	0,53
13 AMAZONAS	3.538.359	1.559.161,814	2,27

FONTE: IBGE

ANUÁRIO ESTATÍSTICO DO AMAZONAS

CAPÍTULO 5 - CARACTERÍSTICAS DOS MUNICÍPIOS

Tabela 5.3 - Organização geográfica, população, área e densidade, segundo as mesorregiões, microrregiões e municípios - 2012

MESORREGIÕES MICRORREGIÕES MUNICÍPIOS	POPULAÇÃO	ÁREA (km ²)	DENSIDADE (hab/km ²)
NORTE AMAZONENSE.....	124.870	404.979,6	0,31
RIO NEGRO.....	99.826	332.277	0,30
1300409 Barcelos.....	25.948	122.476,1	0,21
1303205 Novo Airão.....	15.489	37.771,4	0,41
1303601 Santa Izabel do Rio Negro.....	19.292	62.846,4	0,31
1303809 São Gabriel da Cachoeira.....	39.097	109.183,4	0,36
JAPURÁ.....	25.044	72.702,2	0,34
1302108 Japurá.....	7.448	55.791,8	0,13
1302801 Maraã.....	17.596	16.910,4	1,04
SUDOESTE AMAZONENSE.....	363.177	3.547.506,3	0,10
ALTO SOLIMÕES.....	231.482	3.434.927,4	0,07
1300060 Amaturá.....	9.794	4.758,7	2,06
1300201 Atalaia do Norte.....	15.924	76.351,7	0,21
1300607 Benjamin Constant.....	34.950	8.793,4	3,97
1301605 Fonte Boa.....	23.198	12.110,9	1,92
1302306 Jutai.....	18.293	69.551,8	0,26
1303700 Santo Antônio do Içá.....	24.890	12.307,2	2,02
1303908 São Paulo de Olivença.....	32.677	19.745,9	1,65
1304062 Tabatinga.....	54.440	3.224.875,0	0,02
1304237 Tonantins.....	17.316	6.432,7	2,69
JURUÁ.....	131.695	112.579,0	1,17
1301001 Carauari.....	26.130	25.767,7	1,01
1301407 Eirunepé.....	31.364	15.011,8	2,09
1301506 Envira.....	16.923	7.499,3	2,26
1301654 Guajará.....	14.396	7.578,9	1,90
1301803 Ipixuna.....	23.460	12.044,7	1,95
1301951 Itamarati.....	7.983	25.275,9	0,32
1302207 Juruá.....	11.439	19.400,7	0,59
CENTRO AMAZONENSE	2.811.542	356.349,2	7,89
TEFÉ.....	87.520	39.862,5	2,20
1300029 Alvarães.....	14.381	5.911,8	2,43
1304203 Tefé.....	61.000	23.704,5	2,57
1304260 Uarini.....	12.139	10.246,2	1,18
COARI.....	156.671	111.590,0	1,40
1300086 Anamá.....	10.766	2.453,9	4,39
1300102 Anori.....	17.072	5.795,3	2,95
1300631 Beruri.....	16.158	17.250,7	0,94
1300839 Caapiranga.....	11.303	9.456,6	1,20
1301209 Coari.....	77.305	57.921,9	1,33
1301308 Codajás.....	24.067	18.711,6	1,29

ANUÁRIO ESTATÍSTICO DO AMAZONAS

CAPÍTULO 5 - CARACTERÍSTICAS DOS MUNICÍPIOS

Tabela 5.3 - Organização geográfica, população, área e densidade, segundo as mesorregiões, microrregiões e municípios - 2012

MESORREGIÕES MICRORREGIÕES MUNICÍPIOS	POPULAÇÃO	ÁREA (km ²)	DENSIDADE (hab/km ²)
MANAUS.....	2.106.861	41.243,2	51,08
1300300 Autazes.....	33.312	7.599,4	4,38
1301100 Careiro.....	33.517	6.091,6	5,50
1301159 Careiro da Várzea.....	24.937	2.631,1	9,48
1301852 Iranduba.....	41.947	2.214,3	18,94
1302504 Manacapuru.....	86.985	7.330,1	11,87
1302553 Manaquiri.....	24.325	3.975,8	6,12
1302603 Manaus.....	1.861.838	11.401,1	163,30
RIO PRETO DA EVA.....	55.600	31.235,6	1,78
1303536 Presidente Figueiredo.....	28.652	25.422,3	1,13
1303569 Rio Preto da Eva.....	26.948	5.813,2	4,64
ITACOATIARA.....	156.384	25.387,3	6,16
1301902 Itacoatiara.....	89.064	8.892,0	10,02
1302009 Itapiranga.....	8.348	4.231,2	1,97
1303106 Nova Olinda do Norte.....	31.749	5.608,6	5,66
1304005 Silves.....	8.544	3.748,8	2,28
1304401 Urucurituba.....	18.679	2.906,7	6,43
PARINTINS.....	248.506	107.030,6	2,32
1300508 Barreirinha.....	28.077	5.750,6	4,88
1300680 Boa Vista do Ramos.....	15.659	2.586,8	6,05
1302900 Maués.....	54.079	39.989,9	1,35
1303007 Nhamundá.....	18.720	14.105,6	1,33
1303403 Parintins.....	103.828	5.952,4	17,44
1303957 São Sebastião do Uatumã.....	11.241	10.741,1	1,05
1304302 Urucará.....	16.902	27.904,3	0,61
SUL AMAZONENSE	291.396	471.974,2	0,62
BOCA DO ACRE.....	49.500	63.561,3	0,78
1300706 Boca do Acre.....	31.171	21.951,3	1,42
1303502 Pauini.....	18.329	41.610,1	0,44
PURUS.....	70.911	187.378,7	0,38
1300904 Canutama.....	13.986	29.819,7	0,47
1302405 Lábrea.....	39.022	68.233,8	0,57
1304104 Tapauá.....	17.903	89.325,2	0,20
MADEIRA.....	170.985	221.034,1	0,77
1300144 Apuí.....	18.633	54.240,0	0,34
1300805 Borba.....	35.919	44.251,7	0,81
1301704 Humaitá.....	45.954	33.071,8	1,39
1302702 Manicoré.....	48.373	48.282,7	1,00
1303304 Novo Aripuanã.....	22.106	41.187,9	0,54
13 AMAZONAS	3.590.985	1.559.159,148	2,30

ANUÁRIO ESTATÍSTICO DO AMAZONAS

CAPÍTULO 5 - CARACTERÍSTICAS DOS MUNICÍPIOS

Tabela 5.4 - Organização geográfica, população, área e densidade, segundo as mesorregiões, microrregiões e municípios - 2013

MESORREGIÕES MICRORREGIÕES MUNICÍPIOS	POPULAÇÃO	ÁREA (km ²)	DENSIDADE (hab/km ²)
NORTE AMAZONENSE.....	130.783	404.979,6	0,32
RIO NEGRO.....	106.390	332.277	0,32
1300409 Barcelos.....	27.110	122.476,1	0,22
1303205 Novo Airão.....	16.719	37.771,4	0,44
1303601 Santa Izabel do Rio Negro.....	20.986	62.846,4	0,33
1303809 São Gabriel da Cachoeira.....	41.575	109.183,4	0,38
JAPURÁ.....	24.393	72.702,2	0,34
1302108 Japurá.....	6.083	55.791,8	0,11
1302801 Maraã.....	18.310	16.910,4	1,08
SUDOESTE AMAZONENSE.....	380.051	3.547.506,3	0,11
ALTO SOLIMÕES.....	240.175	3.434.927,4	0,07
1300060 Amaturá.....	10.436	4.758,7	2,19
1300201 Atalaia do Norte.....	17.174	76.351,7	0,22
1300607 Benjamin Constant.....	37.564	8.793,4	4,27
1301605 Fonte Boa.....	21.859	12.110,9	1,80
1302306 Jutai.....	17.376	69.551,8	0,25
1303700 Santo Antônio do Içá.....	24.327	12.307,2	1,98
1303908 São Paulo de Olivença.....	34.963	19.745,9	1,77
1304062 Tabatinga.....	58.314	3.224.875,0	0,02
1304237 Tonantins.....	18.162	6.432,7	2,82
JURUÁ.....	139.876	112.579,0	1,24
1301001 Carauari.....	27.405	25.767,7	1,06
1301407 Eirunepé.....	33.127	15.011,8	2,21
1301506 Envira.....	18.051	7.499,3	2,41
1301654 Guajará.....	15.291	7.578,9	2,02
1301803 Ipixuna.....	25.362	12.044,7	2,11
1301951 Itamarati.....	8.232	25.275,9	0,33
1302207 Juruá.....	12.408	19.400,7	0,64
CENTRO AMAZONENSE	2.988.524	356.349,2	8,39
TEFÉ.....	90.852	39.862,5	2,28
1300029 Alvarães.....	15.166	5.911,8	2,57
1304203 Tefé.....	62.885	23.704,5	2,65
1304260 Uarini.....	12.801	10.246,2	1,25
COARI.....	166.344	111.590,0	1,49
1300086 Anamá.....	11.636	2.453,9	4,74
1300102 Anori.....	18.351	5.795,3	3,17
1300631 Beruri.....	17.332	17.250,7	1,00
1300839 Caapiranga.....	12.004	9.456,6	1,27
1301209 Coari.....	81.325	57.921,9	1,40
1301308 Codajás.....	25.696	18.711,6	1,37

ANUÁRIO ESTATÍSTICO DO AMAZONAS

CAPÍTULO 5 - CARACTERÍSTICAS DOS MUNICÍPIOS

Tabela 5.4 - Organização geográfica, população, área e densidade, segundo as mesorregiões, microrregiões e municípios - 2013

MESORREGIÕES MICRORREGIÕES MUNICÍPIOS	POPULAÇÃO	ÁREA (km ²)	DENSIDADE (hab/km ²)
MANAUS.....	2.242.714	41.243,2	54,38
1300300 Autazes.....	35.554	7.599,4	4,68
1301100 Careiro.....	35.431	6.091,6	5,82
1301159 Careiro da Várzea.....	26.722	2.631,1	10,16
1301852 Iranduba.....	44.503	2.214,3	20,10
1302504 Manacapuru.....	91.795	7.330,1	12,52
1302553 Manaquiri.....	26.530	3.975,8	6,67
1302603 Manaus.....	1.982.179	11.401,1	173,86
RIO PRETO DA EVA.....	59.977	31.235,6	1,92
1303536 Presidente Figueiredo.....	30.978	25.422,3	1,22
1303569 Rio Preto da Eva.....	28.999	5.813,2	4,99
ITACOATIARA.....	165.918	25.387,3	6,54
1301902 Itacoatiara.....	94.278	8.892,0	10,60
1302009 Itapiranga.....	8.774	4.231,2	2,07
1303106 Nova Olinda do Norte.....	33.829	5.608,6	6,03
1304005 Silves.....	8.946	3.748,8	2,39
1304401 Urucurituba.....	20.091	2.906,7	6,91
PARINTINS.....	262.719	107.030,6	2,45
1300508 Barreirinha.....	29.737	5.750,6	5,17
1300680 Boa Vista do Ramos.....	16.820	2.586,8	6,50
1302900 Maués.....	57.663	39.989,9	1,44
1303007 Nhamundá.....	19.792	14.105,6	1,40
1303403 Parintins.....	109.225	5.952,4	18,35
1303957 São Sebastião do Uatumã.....	12.115	10.741,1	1,13
1304302 Urucará.....	17.367	27.904,3	0,62
SUL AMAZONENSE	308.565	471.974,2	0,65
BOCA DO ACRE.....	51.941	63.561,3	0,82
1300706 Boca do Acre.....	32.792	21.951,3	1,49
1303502 Pauini.....	19.149	41.610,1	0,46
PURUS.....	74.737	187.378,7	0,40
1300904 Canutama.....	14.754	29.819,7	0,49
1302405 Lábrea.....	41.600	68.233,8	0,61
1304104 Tapauá.....	18.383	89.325,2	0,21
MADEIRA.....	181.887	221.034,1	0,82
1300144 Apuí.....	19.860	54.240,0	0,37
1300805 Borba.....	38.073	44.251,7	0,86
1301704 Humaitá.....	49.137	33.071,8	1,49
1302702 Manicoré.....	51.331	48.282,7	1,06
1303304 Novo Aripuanã.....	23.486	41.187,9	0,57
13 AMAZONAS	3.807.923	1.559.159,148	2,44

ANUÁRIO ESTATÍSTICO DO AMAZONAS**CAPÍTULO 6 - ÁREAS DE DESENVOLVIMENTO REGIONAL****Tabela 6.1 - Área terrestre e área abrangida pela SUDAM e SUFRAMA, segundo as Unidades da Federação**

UNIDADES DA FEDERAÇÃO	ÁREA TERRESTRE (km ²)	ÁREA ABRANGIDA - (km ²)	
		SUDAM	SUFRAMA
Acre	153.149,9	153.149,9	153.149,9
Amapá	143.453,7	143.453,7	143.453,7
Amazonas	1.577.820,2	1.577.820,2	1.577.820,2
Maranhão	333.365,6	257.451,0	-
Mato Grosso	906.806,9	906.806,9	-
Pará	1.253.164,5	1.253.164,5	-
Rondônia	238.512,8	238.512,8	238.512,8
Roraima	225.116,1	225.116,1	225.116,1
Tocantins	278.420,7	278.420,7	-
TOTAL.....	5.109.810,4	5.033.895,8	2.338.052,7

 FONTE: SUDAM / SUFRAMA

SEÇÃO II

POPULAÇÃO

CAPÍTULO 7 - Estatísticas Populacionais

CAPÍTULO 8 - População Economicamente Ativa e Não Economicamente Ativa

CAPÍTULO 9 - População Ocupada

CAPÍTULO 10 - Saúde

CAPÍTULO 11 - Características da Instrução da População

CAPÍTULO 12 - Ensino

CAPÍTULO 13 - Domicílios Particulares

CAPÍTULO 14 - Urbanização

CAPÍTULO 15 - Justiça e Segurança Pública

CAPÍTULO 16 - Movimento Eleitoral

ANUÁRIO ESTATÍSTICO DO AMAZONAS

CAPÍTULO 7 - ESTATÍSTICAS POPULACIONAIS

Tabela 7.1 - População residente do Estado do Amazonas, segundo o sexo, grupos de idade e alfabetização - 2008 - 2012

ESPECIFICAÇÃO	POPULAÇÃO RESIDENTE											
	2008			2009			2011			2012		
	Total	Urbana	Rural	Total	Urbana	Rural	Total	Urbana	Rural	Total	Urbana	Rural
TOTAL	3.457.793	2.713.839	743.954	3.517.666	2.773.039	744.627	3.629.642	2.920.921	708.721	3.682.711	3.085.790	596.921
Sexo												
Homens.....	1.716.351	1.331.858	384.493	1.752.166	1.355.384	396.782	1.811.617	1.429.333	382.284	1.858.573	1.530.054	328.519
Mulheres.....	1.741.442	1.381.981	359.461	1.765.500	1.417.655	347.845	1.818.025	1.491.588	326.437	1.824.138	1.555.736	268.402
Grupos de idade												
0 a 4 anos	350.798	267.277	83.521	333.645	261.681	71.964	361.097	277.644	83.453	354.544	291.775	62.769
5 a 9 anos	399.792	290.937	108.855	386.209	296.429	89.780	406.047	296.595	109.452	398.627	315.829	82.798
10 a 14 anos	405.500	296.778	108.722	391.195	289.231	101.964	399.302	305.896	93.406	402.295	325.176	77.119
15 a 19 anos	363.201	275.155	88.046	357.143	283.602	73.541	374.900	301.716	73.184	379.930	318.828	61.102
20 a 24 anos	332.041	287.504	44.537	324.265	274.208	50.057	309.098	253.570	55.528	308.475	264.412	44.063
25 a 29 anos	303.070	262.117	40.953	301.486	253.551	47.935	311.037	265.778	45.259	313.152	271.422	41.730
30 a 39 anos	509.190	412.395	96.795	544.432	424.768	119.664	523.197	437.816	85.381	564.183	492.418	71.765
40 a 49 anos	349.441	271.038	78.403	388.980	306.440	82.540	414.712	351.798	62.914	395.615	338.194	57.421
50 a 59 anos	228.374	177.034	51.340	259.686	206.587	53.099	275.395	220.829	54.566	283.114	234.036	49.078
60 a 69 anos	130.341	99.158	31.183	142.192	103.922	38.270	141.228	113.947	27.281	160.923	131.878	29.045
70 anos e mais	86.045	74.446	11.599	88.433	72.620	15.813	113.629	95.332	18.297	121.853	101.822	20.031
Idade Ignorada	-	-	-	-	-	-	-	-	-	-	-	-
Alfabetização												
População com 5 anos ou mais de idade	3.106.995	2.446.562	660.433	3.184.021	2.511.358	672.663	3.268.545	2.643.277	625.268	3.328.167	2.794.015	534.152
Alfabetizadas	2.730.198	2.214.633	515.565	2.858.863	2.293.501	565.362	2.887.539	2.396.441	491.098	2.944.224	2.534.931	409.293
Não Alfabetizadas	376.797	231.929	144.868	325.158	217.857	107.301	381.006	246.836	134.170	383.943	259.084	124.859
Sem declaração	-	-	-	-	-	-	-	-	-	-	-	-

Fonte: IBGE - Pesquisa Nacional por Amostra de Domicílios

Nota 1: A partir de 2007, a categoria idade ignorada não foi investigada

Nota 2: A categoria Total inclui as pessoas Sem declaração de Alfabetização.

ANUÁRIO ESTATÍSTICO DO AMAZONAS

CAPÍTULO 7 - ESTATÍSTICAS POPULACIONAIS

Tabela 7.2 - População residente e estimada , segundo as mesorregiões, microrregiões e municípios - 2007 - 2013

MESORREGIÕES , MICRORREGIÕES E MUNICÍPIOS	POPULAÇÃO RESIDENTE E ESTIMADA					
	2007 ⁽²⁾	2008 ⁽¹⁾	2009 ⁽¹⁾	2011 ⁽¹⁾	2012 ⁽¹⁾	2013 ⁽¹⁾
NORTE AMAZONENSE	118.036	122.323	124.089	123.131	124.870	130.783
RIO NEGRO.....	95.248	99.247	101.716	98.181	99.826	106.390
1300409 Barcelos.....	24.567	25.318	25.410	25.835	25.948	27.110
1303205 Novo Airão.....	14.630	15.343	15.915	15.112	15.489	16.719
1303601 Santa Isabel do Rio Negro	16.921	17.780	18.506	18.728	19.292	20.986
1303809 São Gabriel da Cachoeira	39.130	40.806	41.885	38.506	39.097	41.575
JAPURÁ.....	22.788	23.076	22.373	24.950	25.044	24.393
1302108 Japurá.....	5.281	5.025	4.238	7.388	7.448	6.083
1302801 Marã.....	17.507	18.051	18.135	17.562	17.596	18.310
SUDOESTE AMAZONENSE.....	331.522	343.171	347.366	357.650	363.177	380.051
ALTO SOLIMÕES.....	212.548	219.734	221.875	227.849	231.482	240.175
1300060 Amaturá.....	8.384	8.694	8.828	9.633	9.794	10.436
1300201 Atalaia do Norte.....	13.682	14.292	14.715	15.545	15.924	17.174
1300607 Benjamin Constant.....	29.268	30.476	31.195	34.193	34.950	37.564
1301605 Fonte Boa.....	19.726	19.783	18.803	23.011	23.198	21.859
1302306 Jutai.....	17.129	17.337	16.791	18.145	18.293	17.376
1303700 Santo Antônio do Içá.....	29.249	30.176	30.351	24.689	24.890	24.327
1303908 São Paulo de Olivença.....	30.727	32.067	32.958	32.060	32.677	34.963
1304062 Tabatinga.....	45.293	47.051	47.948	53.374	54.440	58.314
1304237 Tonantins.....	19.090	19.858	20.286	17.199	17.316	18.162
JURUÁ.....	118.974	123.437	125.491	129.801	131.695	139.876
1301001 Caruarí.....	25.110	25.950	26.187	25.955	26.130	27.405
1301407 Eirunepé.....	29.411	30.473	30.901	31.020	31.364	33.127
1301506 Envira.....	16.438	17.148	17.614	16.635	16.923	18.051
1301654 Guajará.....	14.102	14.684	15.031	14.188	14.396	15.291
1301803 Ipixuna.....	17.177	17.850	18.202	22.867	23.460	25.362
1301951 Itamarati.....	8.078	8.300	8.281	8.010	7.983	8.232
1302207 Juruá.....	8.658	9.032	9.275	11.126	11.439	12.408
CENTRO AMAZONENSE.....	2.506.783	2.600.396	2.642.804	2.769.833	2.811.542	2.988.524
TEFÉ.....	85.789	88.278	88.345	87.476	87.520	90.852
1300029 Alvarães.....	13.010	13.445	13.566	14.237	14.381	15.166
1304203 Tefé.....	62.920	64.703	64.671	61.222	61.000	62.885
1304260 Uarini.....	9.859	10.130	10.108	12.017	12.139	12.801
COARÍ.....	127.589	131.674	132.518	154.453	156.671	166.344
1300086 Anamá.....	8.152	8.483	8.673	10.494	10.766	11.636
1300102 Anori.....	13.834	14.386	14.688	16.701	17.072	18.351
1300631 Beruri.....	13.809	14.374	14.705	15.827	16.158	17.332
1300839 Caapiranga.....	10.547	10.958	11.170	11.142	11.303	12.004
1301209 Coari.....	65.222	67.055	66.991	76.646	77.305	81.325
1301308 Codajás.....	16.025	16.418	16.291	23.643	24.067	25.696

(continua)

ANUÁRIO ESTATÍSTICO DO AMAZONAS

CAPÍTULO 7 - ESTATÍSTICAS POPULACIONAIS

Tabela 7.2 - População residente e estimada, segundo as mesorregiões, microrregiões e municípios - 2007 - 2013

MESORREGIÕES, MICRORREGIÕES E MUNICÍPIOS	POPULAÇÃO RESIDENTE E ESTIMADA					
	(conclusão)					
	2007 ⁽²⁾	2008 ⁽¹⁾	2009 ⁽¹⁾	2011 ⁽¹⁾	2012 ⁽¹⁾	2013 ⁽¹⁾
MANAUS.....	1.864.944	1.935.545	1.968.949	2.073.755	2.106.861	2.242.714
1300300 Autazes.....	29.907	31.107	31.774	32.733	33.312	35.554
1301100 Careiro.....	31.070	32.190	32.638	33.132	33.517	35.431
1301159 Careiro da Várzea.....	23.023	24.030	24.704	24.441	24.937	26.722
1301852 Iranduba.....	32.869	33.834	33.884	41.373	41.947	44.503
1302504 Manacapuru.....	82.309	85.279	86.472	86.078	86.985	91.795
1302553 Manaquiri.....	19.164	20.095	20.836	23.575	24.325	26.530
1302603 Manaus.....	1.646.602	1.709.010	1.738.641	1.832.423	1.861.838	1.982.179
RIO PRETO DA EVA.....	49.218	51.478	53.129	54.270	55.600	59.977
1303536 Presidente Figueiredo.....	24.360	25.474	26.282	27.926	28.652	30.978
1303569 Rio Preto da Eva.....	24.858	26.004	26.847	26.344	26.948	28.999
ITACOATIARA.....	148.396	154.218	157.269	154.241	156.384	165.918
1301902 Itacoatiara.....	84.676	87.896	89.440	87.970	89.064	94.278
1302009 Itapiranga.....	9.141	9.515	9.733	8.280	8.348	8.774
1303106 Nova Olinda do Norte.....	29.184	30.357	31.012	31.231	31.749	33.829
1304005 Silves.....	8.211	8.479	8.543	8.495	8.544	8.946
1304401 Urucurituba.....	17.184	17.971	18.541	18.265	18.679	20.091
PARINTINS.....	230.847	239.203	242.594	245.638	248.506	262.719
1300508 Barreirinha.....	26.645	27.664	28.162	27.722	28.077	29.737
1300680 Boa Vista do Ramos.....	13.138	13.677	13.994	15.324	15.659	16.820
1302900 Maués.....	47.020	48.808	49.666	53.172	54.079	57.663
1303007 Nhamundá.....	17.553	18.198	18.474	18.502	18.720	19.792
1303403 Parintins.....	102.044	105.742	107.250	102.945	103.828	109.225
1303957 São Sebastião do Uatumã.....	8.731	9.079	9.268	10.977	11.241	12.115
1304302 Urucará.....	15.716	16.035	15.780	16.996	16.902	17.367
SUL AMAZONENSE.....	265.599	275.206	279.110	287.745	291.396	308.565
BOCA DO ACRE.....	48.143	49.796	50.332	49.154	49.500	51.941
1300706 Boca do Acre.....	29.818	30.858	31.221	30.906	31.171	32.792
1303502 Pauini.....	18.325	18.938	19.111	18.248	18.329	19.149
PURUS.....	67.825	70.261	71.225	70.224	70.911	74.737
1300904 Canutama.....	11.463	11.844	11.948	12.892	13.986	14.754
1302405 Lábrea.....	36.909	38.451	39.393	38.372	39.022	41.600
1304104 Tapauá.....	19.453	19.966	19.884	18.960	17.903	18.383
MADEIRA.....	149.631	155.149	157.553	168.367	170.985	181.887
1300144 Apuí.....	17.451	18.170	18.597	18.325	18.633	19.860
1300805 Borba.....	31.098	32.160	32.496	35.448	35.919	38.073
1301704 Humaitá.....	38.559	40.027	40.735	45.104	45.954	49.137
1302702 Manicoré.....	44.327	45.996	46.773	47.706	48.373	51.331
1303304 Novo Aripuanã.....	18.196	18.796	18.952	21.784	22.106	23.486
1300000 AMAZONAS	3.221.940	3.341.096	3.393.369	3.538.359	3.590.985	3.807.923

FONTE : IBGE

(1) Estimativa Populacional; (2) Contagem Populacional

ANUÁRIO ESTATÍSTICO DO AMAZONAS**CAPÍTULO 7 - ESTATÍSTICAS POPULACIONAIS****Tabela 7.3 - Estimativa populacional do Estado do Amazonas - 2010 - 2030**

ANOS	ESTIMATIVA POPULACIONAL
2010.....	3.442.959
2011.....	3.489.977
2012.....	3.534.574
2013.....	3.577.029
2014.....	3.617.583
2015.....	3.656.462
2016.....	3.693.889
2017.....	3.730.028
2018.....	3.764.998
2019.....	3.798.866
2020.....	3.831.695
2021.....	3.863.514
2022.....	3.894.301
2023.....	3.923.994
2024.....	3.952.483
2025.....	3.979.648
2026.....	4.005.351
2027.....	4.029.445
2028.....	4.051.821
2029.....	4.072.379
2030.....	4.091.030

FONTE: IBGE - Estimativas e Projeções da População.

Nota: As estimativas populacionais são referentes à população de 1º de julho de cada ano.

ANUÁRIO ESTATÍSTICO DO AMAZONAS

CAPÍTULO 7 - ESTATÍSTICAS POPULACIONAIS

Tabela 7.4 - Taxa de crescimento populacional segundo as mesorregiões, microrregiões e municípios - 1991 - 2000

(continua)

MESORREGIÕES , MICRORREGIÕES E MUNICÍPIOS	POPULAÇÃO RESIDENTE		TAXA DE CRESCIMENTO
	1991	2000	POPULACIONAL
NORTE AMAZONENSE.....	86.235	101.720	1,85
RIO NEGRO.....	63.620	74.356	1,75
1300409 Barcelos.....	11.035	24.197	9,12
1303205 Novo Airão.....	14.024	9.651	(4,07)
1303601 Santa Izabel do Rio Negro	15.421	10.561	(4,12)
1303809 São Gabriel da Cachoeira	23.140	29.947	2,91
JAPURÁ.....	22.615	27.364	2,14
1302108 Japurá.....	10.777	10.285	(0,52)
1302801 Maraã.....	11.838	17.079	4,16
SUDOESTE AMAZONENSE.....	222.459	310.866	3,79
ALTO SOLIMÕES.....	131.172	199.342	4,76
1300060 Amaturá.....	4.738	7.308	4,93
1300201 Atalaia do Norte.....	7.993	10.049	2,58
1300607 Benjamin Constant.....	18.312	23.219	2,67
1301605 Fonte Boa.....	16.445	31.509	7,49
1302306 Jutai.....	14.890	22.500	4,69
1303700 Santo Antônio do Içá.....	17.214	28.213	5,64
1303908 São Paulo de Olivença.....	13.623	23.113	6,05
1304062 Tabatinga.....	27.923	37.919	3,46
1304237 Tonantins.....	10.034	15.512	4,96
JURUÁ.....	91.287	111.524	2,25
1301001 Carauari.....	19.298	23.421	2,17
1301407 Eirunepé.....	20.372	26.074	2,78
1301506 Envira.....	16.339	19.060	1,73
1301654 Guajará.....	11.495	13.220	1,57
1301803 Ipixuna.....	9.653	14.759	4,83
1301951 Itamarati.....	9.085	8.406	(0,86)
1302207 Juruá.....	5.045	6.584	3,00
CENTRO AMAZONENSE.....	1.570.685	2.165.196	3,63
TEFÉ.....	67.864	86.861	2,78
1300029 Alvarães.....	8.487	12.150	4,07
1304203 Tefé.....	53.970	64.457	1,99
1304260 Uarini.....	5.407	10.254	7,37
COARÍ.....	81.423	122.327	4,63
1300086 Anamá.....	6.024	6.563	0,96
1300102 Anori.....	8.990	11.320	2,59
1300631 Beruri.....	7.436	11.038	4,49
1300839 Caapiranga.....	6.833	8.803	2,85
1301209 Coari.....	38.678	67.096	6,31
1301308 Codajás.....	13.462	17.507	2,96

ANUÁRIO ESTATÍSTICO DO AMAZONAS

CAPÍTULO 7 - ESTATÍSTICAS POPULACIONAIS

Tabela 7.4 - Taxa de crescimento populacional segundo as mesorregiões, microrregiões e municípios - 1991 - 2000

(conclusão)

MESORREGIÕES, MICRORREGIÕES E MUNICÍPIOS	POPULAÇÃO RESIDENTE		TAXA DE CRESCIMENTO
	1991	2000	POPULACIONAL
MANAUS.....	1.165.352	1.593.710	3,54
1300300 Autazes.....	17.107	24.345	4,00
1301100 Careiro.....	31.816	27.554	(1,59)
1301159 Careiro da Várzea.....	18.161	17.267	(0,56)
1301852 Iranduba.....	18.876	32.303	6,15
1302504 Manacapuru.....	57.173	73.695	2,86
1302553 Manaquiri.....	10.718	12.711	1,91
1302603 Manaus.....	1.011.501	1.405.835	3,73
RIO PRETO DA EVA.....	13.608	34.976	11,06
1303536 Presidente Figueiredo.....	7.089	17.394	10,49
1303569 Rio Preto da Eva.....	6.519	17.582	11,65
ITACOATIARA.....	100.219	123.188	2,32
1301902 Itacoatiara.....	58.757	72.105	2,30
1302009 Itapiranga.....	5.137	7.309	4,00
1303106 Nova Olinda do Norte.....	12.949	23.725	6,96
1304005 Silves.....	5.703	7.785	3,52
1304401 Urucurituba.....	17.673	12.264	(3,98)
PARINTINS.....	142.219	204.134	4,10
1300508 Barreirinha.....	16.316	22.579	3,68
1300680 Boa Vista do Ramos.....	7.504	10.482	3,78
1302900 Maués.....	30.499	40.036	3,07
1303007 Nhamundá.....	13.250	15.355	1,65
1303403 Parintins.....	58.783	90.150	4,87
1303957 São Sebastião do Uatumã.....	4.539	7.160	5,19
1304302 Uruará.....	11.328	18.372	5,52
SUL AMAZONENSE.....	223.864	234.775	0,53
BOCA DO ACRE.....	42.042	44.051	0,52
1300706 Boca do Acre.....	25.005	26.959	0,84
1303502 Pauini.....	17.037	17.092	0,04
PURUS.....	70.590	60.288	(1,74)
1300904 Canutama.....	12.152	10.737	(1,37)
1302405 Lábrea.....	33.052	28.956	(1,46)
1304104 Tapauá.....	25.386	20.595	(2,30)
MADEIRA.....	111.232	130.436	1,79
1300144 Apuí.....	5.732	13.864	10,31
1300805 Borba.....	17.217	28.619	5,81
1301704 Humaitá.....	38.792	32.796	(1,85)
1302702 Manicoré.....	37.857	38.038	0,05
1303304 Novo Aripuanã.....	11.634	17.119	4,39
1300000 AMAZONAS	2.103.243	2.812.557	3,28

FONTE : IBGE - Censos Demográficos 1991 e 2000 - Resultados do Universo.

NOTA: Taxa Média Geométrica de Incremento Anual $i = ((P(t+n)/P(t))^{1/n} - 1) \times 100$

P(t) e P(t+n) representam as populações correspondentes a duas datas, t e t+n; e n, o intervalo entre essas datas, medido em ano.

As taxas médias geométricas de crescimento anual 1991/2000, calculadas pelo Departamento de Estudos, Pesquisas e Informações -DEPI / SEPLAN - AM na presente tabela, pode diferir daquelas calculadas pelo IBGE, uma vez que o cálculo desta instituição considera também as frações de anos.

ANUÁRIO ESTATÍSTICO DO AMAZONAS

CAPÍTULO 7 - ESTATÍSTICAS POPULACIONAIS

Tabela 7.5 - Taxa de crescimento populacional segundo as mesorregiões, microrregiões e municípios - 2000 - 2010

(continua)

MESORREGIÕES, MICRORREGIÕES E MUNICÍPIOS	POPULAÇÃO RESIDENTE		TAXA DE CRESCIMENTO
	2000	2010	POPULACIONAL
NORTE AMAZONENSE.....	101.720	121.337	1,78
RIO NEGRO.....	74.356	96.483	2,64
1300409 Barcelos.....	24.197	25.718	0,61
1303205 Novo Airão.....	9.651	14.723	4,31
1303601 Santa Izabel do Rio Negro	10.561	18.146	5,56
1303809 São Gabriel da Cachoeira	29.947	37.896	2,38
JAPURÁ.....	27.364	24.854	(0,96)
1302108 Japurá.....	10.285	7.326	(3,34)
1302801 Maraã.....	17.079	17.528	0,26
SUDOESTE AMAZONENSE.....	310.866	351.939	1,25
ALTO SOLIMÕES.....	199.342	224.094	1,18
1300060 Amaturá.....	7.308	9.467	2,62
1300201 Atalaia do Norte.....	10.049	15.153	4,19
1300607 Benjamin Constant.....	23.219	33.411	3,71
1301605 Fonte Boa.....	31.509	22.817	(3,18)
1302306 Jutai.....	22.500	17.992	(2,21)
1303700 Santo Antônio do Içá.....	28.213	24.481	(1,41)
1303908 São Paulo de Olivença.....	23.113	31.422	3,12
1304062 Tabatinga.....	37.919	52.272	3,26
1304237 Tonantins.....	15.512	17.079	0,97
JURUÁ.....	111.524	127.845	1,38
1301001 Caruarí.....	23.421	25.774	0,96
1301407 Eirunepé.....	26.074	30.665	1,64
1301506 Envira.....	19.060	16.338	(1,53)
1301654 Guajará.....	13.220	13.974	0,56
1301803 Ipixuna.....	14.759	22.254	4,19
1301951 Itamarati.....	8.406	8.038	(0,45)
1302207 Juruá.....	6.584	10.802	5,08
CENTRO AMAZONENSE.....	2.165.196	2.726.732	2,33
TEFÉ.....	86.861	87.432	0,07
1300029 Alvarães.....	12.150	14.088	1,49
1304203 Tefé.....	64.457	61.453	(0,48)
1304260 Uarini.....	10.254	11.891	1,49
COARÍ.....	122.327	152.163	2,21
1300086 Anamá.....	6.563	10.214	4,52
1300102 Anori.....	11.320	16.317	3,72
1300631 Beruri.....	11.038	15.486	3,44
1300839 Caapiranga.....	8.803	10.975	2,23
1301209 Coari.....	67.096	75.965	1,25
1301308 Codajás.....	17.507	23.206	2,86

ANUÁRIO ESTATÍSTICO DO AMAZONAS

CAPÍTULO 7 - ESTATÍSTICAS POPULACIONAIS

Tabela 7.5 - Taxa de crescimento populacional segundo as mesorregiões, microrregiões e municípios - 2000 - 2010

(conclusão)

MESORREGIÕES , MICRORREGIÕES E MUNICÍPIOS	POPULAÇÃO RESIDENTE		TAXA DE CRESCIMENTO
	2000	2010	POPULACIONAL
MANAUS.....	1.593.710	2.039.536	2,50
1300300 Autazes.....	24.345	32.135	2,82
1301100 Careiro.....	27.554	32.734	1,74
1301159 Careiro da Várzea.....	17.267	23.930	3,32
1301852 Iranduba.....	32.303	40.781	2,36
1302504 Manacapuru.....	73.695	85.141	1,45
1302553 Manaquiri.....	12.711	22.801	6,02
1302603 Manaus.....	1.405.835	1.802.014	2,51
RIO PRETO DA EVA.....	34.976	52.894	4,22
1303536 Presidente Figueiredo.....	17.394	27.175	4,56
1303569 Rio Preto da Eva.....	17.582	25.719	3,88
ITACOATIARA.....	123.188	152.027	2,13
1301902 Itacoatiara.....	72.105	86.839	1,88
1302009 Itapiranga.....	7.309	8.211	1,17
1303106 Nova Olinda do Norte.....	23.725	30.696	2,61
1304005 Silves.....	7.785	8.444	0,82
1304401 Urucurituba.....	12.264	17.837	3,82
PARINTINS.....	204.134	242.680	1,74
1300508 Barreirinha.....	22.579	27.355	1,94
1300680 Boa Vista do Ramos.....	10.482	14.979	3,63
1302900 Maués.....	40.036	52.236	2,70
1303007 Nhamundá.....	15.355	18.278	1,76
1303403 Parintins.....	90.150	102.033	1,25
1303957 São Sebastião do Uatumã.....	7.160	10.705	4,10
1304302 Urucará.....	18.372	17.094	(0,72)
SUL AMAZONENSE.....	234.775	283.977	1,92
BOCA DO ACRE.....	44.051	48.798	1,03
1300706 Boca do Acre.....	26.959	30.632	1,29
1303502 Pauini.....	17.092	18.166	0,61
PURUS.....	60.288	69.516	1,43
1300904 Canutama.....	10.737	12.738	1,72
1302405 Lábrea.....	28.956	37.701	2,67
1304104 Tapauá.....	20.595	19.077	(0,76)
MADEIRA.....	130.436	165.663	2,42
1300144 Apuí.....	13.864	18.007	2,65
1300805 Borba.....	28.619	34.961	2,02
1301704 Humaitá.....	32.796	44.227	3,04
1302702 Manicoré.....	38.038	47.017	2,14
1303304 Novo Aripuanã.....	17.119	21.451	2,28
1300000 AMAZONAS	2.812.557	3.483.985	2,16

FONTE : IBGE - Censos Demográficos 1991 e 2000 - Resultados do Universo.

NOTA: Taxa Média Geométrica de Incremento Anual $i = \left(\frac{P(t+n)}{P(t)} \right)^{\frac{1}{n}} - 1 \times 100$

P(t) e P(t+n) representam as populações correspondentes a duas datas, t e t+n; e n, o intervalo entre essas datas, medido em ano.

As taxas médias geométricas de crescimento anual 1991/2000, calculadas pelo Departamento de Estudos, Pesquisas e Informações -DEPI / na presente tabela, pode diferir daquelas calculadas pelo IBGE, uma vez que o cálculo desta instituição considera também as frações de anos.

ANUÁRIO ESTATÍSTICO DO AMAZONAS

CAPÍTULO 7 - ESTATÍSTICAS POPULACIONAIS

Tabela 7.6 - Taxa de analfabetismo, segundo as mesorregiões, microrregiões e municípios - 2000

(continua)

MESORREGIÕES MICRORREGIÕES E MUNICÍPIOS	POPULAÇÃO DE 15 E MAIS ANOS (IDADE)								
	Total	Urbana	Rural	Não alfabetizada					
				Absoluto			%		
				Total	Urbana	Rural	Total	Urbana	Rural
NORTE AMAZONENSE.....	57.850	22.329	35.521	18.662	2.989	15.673	32,3	13,4	44,1
RIO NEGRO.....	43.025	18.727	24.298	13.385	2.315	11.070	31,1	12,4	45,6
1300409 Barcelos.....	13.671	4.580	9.091	5.913	676	5.237	43,3	14,8	57,6
1303205 Novo Airão.....	5.504	4.025	1.479	1.110	603	507	20,2	15,0	34,3
1303601 Santa Izabel do Rio Negro	5.958	2.406	3.552	2.220	286	1.934	37,3	11,9	54,4
1303809 São Gabriel da Cachoeira	17.892	7.716	10.176	4.142	750	3.392	23,2	9,7	33,3
JAPURÁ.....	14.825	3.602	11.223	5.277	674	4.603	35,6	18,7	41,0
1302108 Japurá.....	5.786	1.154	4.632	1.975	220	1.755	34,1	19,1	37,9
1302801 Maraã.....	9.039	2.448	6.591	3.302	454	2.848	36,5	18,5	43,2
SUDOESTE AMAZONENSE.....	162.839	82.633	80.206	64.966	19.550	45.416	39,9	23,7	56,6
ALTO SOLIMÕES.....	105.230	50.844	54.386	36.874	9.415	27.459	35,0	18,5	50,5
1300060 Amaturá.....	3.970	2.230	1.740	1.044	245	799	26,3	11,0	45,9
1300201 Atalaia do Norte.....	5.231	2.202	3.029	2.630	518	2.112	50,3	23,5	69,7
1300607 Benjamin Constant.....	12.990	8.311	4.679	3.613	1.814	1.799	27,8	21,8	38,4
1301605 Fonte Boa.....	16.793	6.574	10.219	6.818	1.358	5.460	40,6	20,7	53,4
1302306 Jutá.....	10.656	4.245	6.411	4.806	1.018	3.788	45,1	24,0	59,1
1303700 Santo Antônio do Içá.....	14.134	4.295	9.839	5.888	967	4.921	41,7	22,5	50,0
1303908 São Paulo de Olivença.....	12.008	4.888	7.120	4.988	1.084	3.904	41,5	22,2	54,8
1304062 Tabatinga.....	21.534	15.789	5.745	4.666	2.041	2.625	21,7	12,9	45,7
1304237 Tonantins.....	7.914	2.310	5.604	2.421	370	2.051	30,6	16,0	36,6
JURUÁ.....	57.609	31.789	25.820	28.092	10.135	17.957	48,8	31,9	69,5
1301001 Caraurá.....	12.347	9.225	3.122	5.290	3.188	2.102	42,8	34,6	67,3
1301407 Eirunepé.....	13.956	9.343	4.613	6.572	2.987	3.585	47,1	32,0	77,7
1301506 Envira.....	9.933	3.717	6.216	5.158	977	4.181	51,9	26,3	67,3
1301654 Guajará.....	6.594	3.210	3.384	3.369	1.048	2.321	51,1	32,6	68,6
1301803 Ipixuna.....	7.198	3.051	4.147	3.842	975	2.867	53,4	32,0	69,1
1301951 Itamarati.....	4.125	1.612	2.513	2.473	562	1.911	60,0	34,9	76,0
1302207 Juruá.....	3.456	1.631	1.825	1.388	398	990	40,2	24,4	54,2
CENTRO AMAZONENSE.....	1.368.678	1.167.886	200.792	140.431	88.060	52.371	10,3	7,5	26,1
TEFÉ.....	47.660	32.482	15.178	10.708	5.344	5.364	22,5	16,5	35,3
1300029 Alvarães.....	6.186	2.813	3.373	1.551	480	1.071	25,1	17,1	31,8
1304203 Tefé.....	36.208	27.619	8.589	7.473	4.447	3.026	20,6	16,1	35,2
1304260 Uarini.....	5.266	2.050	3.216	1.684	417	1.267	32,0	20,3	39,4
COARÍ.....	67.231	39.713	27.518	20.453	8.213	12.240	30,4	20,7	44,5
1300086 Anamá.....	3.616	1.248	2.368	865	225	640	23,9	18,0	27,0
1300102 Anori.....	6.401	4.340	2.061	1.637	792	845	25,6	18,2	41,0
1300631 Beruri.....	5.761	2.724	3.037	2.180	702	1.478	37,8	25,8	48,7
1300839 Caapiranga.....	4.927	1.828	3.099	1.312	293	1.019	26,6	16,0	32,9
1301209 Coarí.....	36.910	23.060	13.850	11.633	4.741	6.892	31,5	20,6	49,8
1301308 Codajás.....	9.616	6.513	3.103	2.826	1.460	1.366	29,4	22,4	44,0

ANUÁRIO ESTATÍSTICO DO AMAZONAS

CAPÍTULO 7 - ESTATÍSTICAS POPULACIONAIS

Tabela 7.6 - Taxa de analfabetismo, segundo as mesorregiões, microrregiões e municípios - 2000

(conclusão)

MESORREGIÕES MICRORREGIÕES E MUNICÍPIOS	POPULAÇÃO DE 15 E MAIS ANOS (IDADE)								
	Total	Urbana	Rural	Não alfabetizada					
				Absoluto			%		
				Total	Urbana	Rural	Total	Urbana	Rural
MANAUS	1.047.384	977.945	69.439	81.537	63.600	17.937	7,8	6,5	25,8
1300300 Autazes.....	13.553	5.823	7.730	2.762	819	1.943	20,4	14,1	25,1
1301100 Careiro.....	16.484	3.581	12.903	4.222	529	3.693	25,6	14,8	28,6
1301159 Careiro da Várzea.....	10.666	521	10.145	2.332	52	2.280	21,9	10,0	22,5
1301852 Iranduba.....	19.500	5.957	13.543	4.049	928	3.121	20,8	15,6	23,0
1302504 Manacapuru.....	42.754	28.260	14.494	9.351	4.973	4.378	21,9	17,6	30,2
1302553 Manaquiri.....	7.549	2.475	5.074	1.725	438	1.287	22,9	17,7	25,4
1302603 Manaus.....	936.878	931.328	5.550	57.096	55.861	1.235	6,1	6,0	22,3
RIO PRETO DA EVA	21.338	8.845	12.493	3.340	851	2.489	15,7	9,6	19,9
1303536 Presidente Figueiredo.....	10.758	5.129	5.629	1.305	413	892	12,1	8,1	15,8
1303569 Rio Preto da Eva.....	10.580	3.716	6.864	2.035	438	1.597	19,2	11,8	23,3
ITACOATIARA	71.042	43.138	27.904	10.220	4.414	5.806	14,4	10,2	20,8
1301902 Itacoatiara.....	42.905	28.474	14.431	5.302	2.616	2.686	12,4	9,2	18,6
1302009 Itapiranga.....	4.204	3.052	1.152	404	266	138	9,6	8,7	12,0
1303106 Nova Olinda do Norte.....	12.985	5.935	7.050	3.138	984	2.154	24,2	16,6	30,6
1304005 Silves.....	4.284	1.938	2.346	498	116	382	11,6	6,0	16,3
1304401 Urucurituba.....	6.664	3.739	2.925	878	432	446	13,2	11,6	15,2
PARINTINS	114.023	65.763	48.260	14.173	5.638	8.535	12,4	8,6	17,7
1300508 Barreirinha.....	11.991	5.025	6.966	2.070	558	1.512	17,3	11,1	21,7
1300680 Boa Vista do Ramos.....	5.631	2.772	2.859	622	271	351	11,0	9,8	12,3
1302900 Maués.....	22.110	12.314	9.796	3.403	1.126	2.277	15,4	9,1	23,2
1303007 Nhamundá.....	8.484	3.700	4.784	1.318	283	1.035	15,5	7,6	21,6
1303403 Parintins.....	51.759	34.562	17.197	4.886	2.729	2.157	9,4	7,9	12,5
1303957 São Sebastião do Uatumã.....	3.876	2.627	1.249	510	253	257	13,2	9,6	20,6
1304302 Uruará.....	10.172	4.763	5.409	1.364	418	946	13,4	8,8	17,5
SUL AMAZONENSE	130.025	70.427	59.598	42.380	16.092	26.288	32,6	22,8	44,1
BOCA DO ACRE	25.109	12.871	12.238	10.654	3.671	6.983	42,4	28,5	57,1
1300706 Boca do Acre.....	15.798	9.044	6.754	5.842	2.415	3.427	37,0	26,7	50,7
1303502 Pauini.....	9.311	3.827	5.484	4.812	1.256	3.556	51,7	32,8	64,8
PURUS	32.453	19.079	13.374	13.790	5.896	7.894	42,5	30,9	59,0
1300904 Canutama.....	6.119	3.012	3.107	2.429	901	1.528	39,7	29,9	49,2
1302405 Lábrea.....	16.132	11.121	5.011	6.667	3.485	3.182	41,3	31,3	63,5
1304104 Tapauá.....	10.202	4.946	5.256	4.694	1.510	3.184	46,0	30,5	60,6
MADEIRA	72.463	38.477	33.986	17.936	6.525	11.411	24,8	17,0	33,6
1300144 Apuí.....	8.224	3.763	4.461	1.638	460	1.178	19,9	12,2	26,4
1300805 Borba.....	15.084	6.462	8.622	3.188	1.060	2.128	21,1	16,4	24,7
1301704 Humaitá.....	18.624	14.084	4.540	4.653	2.580	2.073	25,0	18,3	45,7
1302702 Manicoré.....	21.266	8.958	12.308	5.787	1.420	4.367	27,2	15,9	35,5
1303304 Novo Aripuanã.....	9.265	5.210	4.055	2.670	1.005	1.665	28,8	19,3	41,1
1300000 AMAZONAS	1.719.392	1.343.275	376.117	266.439	126.691	139.748	15,5	9,4	37,2

FONTE: IBGE

ANUÁRIO ESTATÍSTICO DO AMAZONAS

CAPÍTULO 7 - ESTATÍSTICAS POPULACIONAIS

Tabela 7.7 - Taxa de analfabetismo, segundo as mesorregiões, microrregiões e municípios - 2010

(continua)

MESORREGIÕES MICRORREGIÕES E MUNICÍPIOS	POPULAÇÃO DE 15 E MAIS ANOS (IDADE)								
	Total	Urbana	Rural	Não alfabetizada					
				Absoluto			%		
				Total	Urbana	Rural	Total	Urbana	Rural
NORTE AMAZONENSE.....	74.340	37.326	37.014	18.662	2.989	15.673	25,1	8,0	42,3
RIO NEGRO.....	60.007	30.061	29.946	14.034	2.562	11.472	23,4	8,5	38,3
1300409 Barcelos.....	16.980	7.448	9.532	5.777	676	5.101	34,0	9,1	53,5
1303205 Novo Airão.....	9.395	6.052	3.343	1.458	694	764	15,5	11,5	22,9
1303601 Santa Izabel do Rio Negro	10.148	4.208	5.940	3.355	327	3.028	33,1	7,8	51,0
1303809 São Gabriel da Cachoeira	23.484	12.353	11.131	3.444	865	2.579	14,7	7,0	23,2
JAPURÁ.....	14.333	7.265	7.068	3.018	891	2.127	21,1	12,3	30,1
1302108 Japurá.....	4.310	1.908	2.402	1.208	262	946	28,0	13,7	39,4
1302801 Maraã.....	10.023	5.357	4.666	1.810	629	1.181	18,1	11,7	25,3
SUDOESTE AMAZONENSE.....	206.833	129.070	77.763	53.418	22.944	30.474	25,8	17,8	39,2
ALTO SOLIMÕES.....	132.581	80.382	52.199	28.835	11.027	17.808	21,7	13,7	34,1
1300060 Amaturá.....	5.749	3.162	2.587	1.289	366	923	22,4	11,6	35,7
1300201 Atalaia do Norte.....	9.205	4.440	4.765	3.302	807	2.495	35,9	18,2	52,4
1300607 Benjamin Constant.....	19.762	12.498	7.264	4.325	2.079	2.246	21,9	16,6	30,9
1301605 Fonte Boa.....	13.558	9.381	4.177	3.343	1.544	1.799	24,7	16,5	43,1
1302306 Jutai.....	9.798	6.118	3.680	2.757	1.157	1.600	28,1	18,9	43,5
1303700 Santo Antônio do Itá.....	14.029	7.518	6.511	2.982	1.240	1.742	21,3	16,5	26,8
1303908 São Paulo de Olivença.....	18.523	8.506	10.017	4.245	1.118	3.127	22,9	13,1	31,2
1304062 Tabatinga.....	32.060	23.380	8.680	4.622	2.071	2.551	14,4	8,9	29,4
1304237 Tonantins.....	9.897	5.379	4.518	1.970	645	1.325	19,9	12,0	29,3
JURUÁ.....	74.252	48.688	25.564	24.583	11.917	12.666	33,1	24,5	49,5
1301001 Carauri.....	15.193	11.978	3.215	4.265	2.882	1.383	28,1	24,1	43,0
1301407 Eirunepé.....	18.257	13.877	4.380	6.059	3.466	2.593	33,2	25,0	59,2
1301506 Envira.....	9.560	6.467	3.093	3.144	1.719	1.425	32,9	26,6	46,1
1301654 Guajará.....	8.092	4.553	3.539	2.549	1.090	1.459	31,5	23,9	41,2
1301803 Ipixuna.....	12.256	5.648	6.608	4.707	1.194	3.513	38,4	21,1	53,2
1301951 Itamarati.....	4.649	2.734	1.915	1.754	646	1.108	37,7	23,6	57,9
1302207 Juruá.....	6.245	3.431	2.814	2.105	920	1.185	33,7	26,8	42,1
CENTRO AMAZONENSE.....	1.868.049	1.628.032	240.017	120.599	81.616	38.983	6,5	5,0	16,2
TEFÉ.....	52.043	39.899	12.144	8.215	4.838	3.377	15,8	12,1	27,8
1300029 Alvarães.....	7.805	4.594	3.211	1.604	578	1.026	20,6	12,6	32,0
1304203 Tefé.....	37.451	31.344	6.107	5.327	3.732	1.595	14,2	11,9	26,1
1304260 Uarini.....	6.787	3.961	2.826	1.284	528	756	18,9	13,3	26,8
COARÍ.....	94.135	58.791	35.344	17.061	8.504	8.557	18,1	14,5	24,2
1300086 Anamá.....	6.299	2.596	3.703	1.000	362	638	15,9	13,9	17,2
1300102 Anori.....	10.080	6.534	3.546	1.978	1.010	968	19,6	15,5	27,3
1300631 Beruri.....	8.611	4.521	4.090	2.194	886	1.308	25,5	19,6	32,0
1300839 Caapiranga.....	6.742	3.253	3.489	1.016	348	668	15,1	10,7	19,1
1301209 Coarí.....	47.852	31.821	16.031	8.150	4.307	3.843	17,0	13,5	24,0
1301308 Codajás.....	14.551	10.066	4.485	2.723	1.591	1.132	18,7	15,8	25,2

ANUÁRIO ESTATÍSTICO DO AMAZONAS

CAPÍTULO 7 - ESTATÍSTICAS POPULACIONAIS

Tabela 7.7 - Taxa de analfabetismo, segundo as mesorregiões, microrregiões e municípios - 2010

(conclusão)

MESORREGIÕES MICRORREGIÕES E MUNICÍPIOS	POPULAÇÃO DE 15 E MAIS ANOS (IDADE)								
	Total	Urbana	Rural	Não alfabetizada					
				Absoluto			%		
				Total	Urbana	Rural	Total	Urbana	Rural
MANAUS	1.443.294	1.364.173	79.121	70.853	57.224	13.629	4,9	4,2	17,2
1300300 Autazes.....	19.421	8.529	10.892	3.059	938	2.121	15,8	11,0	19,5
1301100 Careiro.....	20.910	5.925	14.985	2.877	521	2.356	13,8	8,8	15,7
1301159 Careiro da Várzea.....	16.071	687	15.384	2.645	53	2.592	16,5	7,7	16,8
1301852 Iranduba.....	25.923	18.203	7.720	3.433	2.135	1.298	13,2	11,7	16,8
1302504 Manacapuru.....	53.753	39.074	14.679	8.374	5.211	3.163	15,6	13,3	21,5
1302553 Manaquiri.....	14.164	4.595	9.569	1.506	342	1.164	10,6	7,4	12,2
1302603 Manaus.....	1.293.052	1.287.160	5.892	48.959	48.024	935	3,8	3,7	15,9
RIO PRETO DA EVA	34.922	16.405	18.517	3.214	1.125	2.089	9,2	6,9	11,3
1303536 Presidente Figueiredo.....	17.759	8.514	9.245	1.287	421	866	7,2	4,9	9,4
1303569 Rio Preto da Eva.....	17.163	7.891	9.272	1.927	704	1.223	11,2	8,9	13,2
ITACOATIARA	96.418	60.160	36.258	9.409	4.688	4.721	9,8	7,8	13,0
1301902 Itacoatiara.....	55.914	38.332	17.582	5.101	2.758	2.343	9,1	7,2	13,3
1302009 Itapiranga.....	5.237	4.141	1.096	446	314	132	8,5	7,6	12,0
1303106 Nova Olinda do Norte.....	19.120	8.552	10.568	2.452	946	1.506	12,8	11,1	14,3
1304005 Silves.....	5.105	2.572	2.533	396	106	290	7,8	4,1	11,4
1304401 Urucurituba.....	11.042	6.563	4.479	1.014	564	450	9,2	8,6	10,0
PARINTINS	147.237	88.604	58.633	11.847	5.237	6.610	8,0	5,9	11,3
1300508 Barreirinha.....	15.401	7.350	8.051	1.584	522	1.062	10,3	7,1	13,2
1300680 Boa Vista do Ramos.....	8.771	4.519	4.252	699	309	390	8,0	6,8	9,2
1302900 Maués.....	31.084	16.541	14.543	3.210	1.113	2.097	10,3	6,7	14,4
1303007 Nhamundá.....	11.496	4.686	6.810	1.026	256	770	8,9	5,5	11,3
1303403 Parintins.....	63.752	45.551	18.201	3.847	2.345	1.502	6,0	5,1	8,3
1303957 São Sebastião do Uatumã.....	6.420	3.636	2.784	652	301	351	10,2	8,3	12,6
1304302 Uruará.....	10.313	6.321	3.992	829	391	438	8,0	6,2	11,0
SUL AMAZONENSE	178.750	103.740	75.010	38.280	17.360	20.920	21,4	16,7	27,9
BOCA DO ACRE	30.184	18.307	11.877	8.381	4.087	4.294	27,8	22,3	36,2
1300706 Boca do Acre.....	19.617	12.839	6.778	5.247	2.844	2.403	26,7	22,2	35,5
1303502 Pauini.....	10.567	5.468	5.099	3.134	1.243	1.891	29,7	22,7	37,1
PURUS	43.368	26.551	16.817	12.753	6.234	6.519	29,4	23,5	38,8
1300904 Canutama.....	8.538	4.275	4.263	2.522	1.066	1.456	29,5	24,9	34,2
1302405 Lábrea.....	23.343	15.491	7.852	6.673	3.661	3.012	28,6	23,6	38,4
1304104 Tapauá.....	11.487	6.785	4.702	3.558	1.507	2.051	31,0	22,2	43,6
MADEIRA	105.198	58.882	46.316	17.146	7.039	10.107	16,3	12,0	21,8
1300144 Apuí.....	12.475	7.177	5.298	1.346	711	635	10,8	9,9	12,0
1300805 Borba.....	21.102	9.223	11.879	3.334	1.051	2.283	15,8	11,4	19,2
1301704 Humaitá.....	28.537	20.246	8.291	4.832	2.517	2.315	16,9	12,4	27,9
1302702 Manicoré.....	29.460	13.187	16.273	4.943	1.488	3.455	16,8	11,3	21,2
1303304 Novo Aripuanã.....	13.624	9.049	4.575	2.691	1.272	1.419	19,8	14,1	31,0
1300000 AMAZONAS	2.327.972	1.898.168	429.804	230.959	124.909	106.050	9,9	6,6	24,7

FONTE: IBGE

ANUÁRIO ESTATÍSTICO DO AMAZONAS

CAPÍTULO 7 - ESTATÍSTICAS POPULACIONAIS

Tabela 7.9 - População residente, por situação do domicílio e sexo, segundo as mesorregiões, as microrregiões, os municípios e os distritos no Estado do Amazonas - 2010

Mesorregiões, microrregiões, municípios e distritos	População residente									conclusão
	Total			Situação do domicílio						
	Total	Sexo		Total	Urbana		Total	Rural		
		Homens	Mulheres		Homens	Mulheres		Homens	Mulheres	
Parintins	102 033	52 304	49 729	69 890	34 763	35 127	32 143	17 541	14 602	
Mocambo	10 138	5 535	4 603	2 235	1 169	1 066	7 903	4 366	3 537	
Parintins	91 895	46 769	45 126	67 655	33 594	34 061	24 240	13 175	11 065	
Pauini	18 166	9 490	8 676	9 264	4 688	4 576	8 902	4 802	4 100	
Pauini	18 166	9 490	8 676	9 264	4 688	4 576	8 902	4 802	4 100	
Presidente Figueiredo	27 175	14 350	12 825	13 001	6 622	6 379	14 174	7 728	6 446	
Balbina	6 563	3 526	3 037	1 904	983	921	4 659	2 543	2 116	
Presidente Figueiredo	20 612	10 824	9 788	11 097	5 639	5 458	9 515	5 185	4 330	
Rio Preto da Eva	25 719	13 406	12 313	12 205	6 084	6 121	13 514	7 322	6 192	
Rio Preto da Eva	25 719	13 406	12 313	12 205	6 084	6 121	13 514	7 322	6 192	
Santa Isabel do Rio Negro	18 146	9 322	8 824	6 856	3 398	3 458	11 290	5 924	5 366	
Santa Isabel do Rio Negro	18 146	9 322	8 824	6 856	3 398	3 458	11 290	5 924	5 366	
Santo Antônio do Içá	24 481	12 592	11 889	12 947	6 625	6 322	11 534	5 967	5 567	
Santo Antônio do Içá	24 481	12 592	11 889	12 947	6 625	6 322	11 534	5 967	5 567	
São Gabriel da Cachoeira	37 896	19 463	18 433	19 054	9 634	9 420	18 842	9 829	9 013	
Cucui	2 731	1 388	1 343	438	229	209	2 293	1 159	1 134	
Içana	1 083	543	540	387	195	192	696	348	348	
São Felipe	1 571	836	735	24	15	9	1 547	821	726	
São Gabriel da Cachoeira	32 511	16 696	15 815	18 205	9 195	9 010	14 306	7 501	6 805	
São Paulo de Olivença	31 422	16 266	15 156	14 263	7 356	6 907	17 159	8 910	8 249	
Santa Rita	13 353	6 916	6 437	1 250	658	592	12 103	6 258	5 845	
São Paulo de Olivença	18 069	9 350	8 719	13 013	6 698	6 315	5 056	2 652	2 404	
São Sebastião do Uatumã	10 705	5 680	5 025	5 904	3 096	2 808	4 801	2 584	2 217	
São Sebastião do Uatumã	10 705	5 680	5 025	5 904	3 096	2 808	4 801	2 584	2 217	
Silves	8 444	4 498	3 946	4 029	2 110	1 919	4 415	2 388	2 027	
Silves	8 444	4 498	3 946	4 029	2 110	1 919	4 415	2 388	2 027	
Tabatinga	52 272	26 359	25 913	36 355	18 049	18 306	15 917	8 310	7 607	
Tabatinga	52 272	26 359	25 913	36 355	18 049	18 306	15 917	8 310	7 607	
Tapauá	19 077	10 075	9 002	10 618	5 497	5 121	8 459	4 578	3 881	
Tapauá	19 077	10 075	9 002	10 618	5 497	5 121	8 459	4 578	3 881	
Tefé	61 453	31 518	29 935	50 069	25 375	24 694	11 384	6 143	5 241	
Tefé	61 453	31 518	29 935	50 069	25 375	24 694	11 384	6 143	5 241	
Tonantins	17 079	8 777	8 302	8 899	4 580	4 319	8 180	4 197	3 983	
Tonantins	17 079	8 777	8 302	8 899	4 580	4 319	8 180	4 197	3 983	
Uarini	11 891	6 332	5 559	6 795	3 472	3 323	5 096	2 860	2 236	
Uarini	11 891	6 332	5 559	6 795	3 472	3 323	5 096	2 860	2 236	
Urucará	17 094	8 854	8 240	9 886	5 068	4 818	7 208	3 786	3 422	
Urucará	17 094	8 854	8 240	9 886	5 068	4 818	7 208	3 786	3 422	
Urucurituba	17 837	9 529	8 308	10 448	5 379	5 069	7 389	4 150	3 239	
Augusto Montenegro	2 866	1 588	1 278	925	503	422	1 941	1 085	856	
Urucurituba	14 971	7 941	7 030	9 523	4 876	4 647	5 448	3 065	2 383	

Fonte: IBGE, Censo Demográfico 2010.

ANUÁRIO ESTATÍSTICO DO AMAZONAS

CAPÍTULO 7 - ESTATÍSTICAS POPULACIONAIS

Tabela 7.10 - População residente em 2000 e população residente em 2010, por situação do domicílio, com indicação da população urbana residente na sede municipal, área total e densidade demográfica, segundo as mesorregiões, as microrregiões e os municípios do Estado do Amazonas

continua

Mesorregiões, microrregiões e municípios	População residente					Área total (km²)	Densidade demográfica (hab / km²)
	Em 01.08.2000	Em 01.08.2010					
		Total	Situação do domicílio		Rural		
			Total	Na sede municipal			
Total	2 812 557	3 483 985	2 755 490	2 728 883	728 495	1 559 161,7	2,23
Mesorregiões							
Centro Amazonense	2 165 196	2 726 732	2 327 133	2 302 742	399 599	356 348,1	7,65
Norte Amazonense	101 720	121 337	58 617	57 768	62 720	404 979,4	0,30
Sudoeste Amazonense	310 866	351 939	209 668	208 418	142 271	325 857,6	1,08
Sul Amazonense	234 775	283 977	160 072	159 955	123 905	471 976,6	0,60
Microrregiões							
Alto Solimões	199 342	224 094	130 122	128 872	93 972	213 277,6	1,05
Boca do Acre	44 051	48 798	28 612	28 495	20 186	63 563,0	0,77
Coari	122 327	152 163	92 549	92 205	59 614	111 590,0	1,36
Itacoatiara	123 188	152 027	92 711	91 590	59 316	25 387,2	5,99
Japurá	27 364	24 854	12 051	12 051	12 803	72 702,2	0,34
Juruá	111 524	127 845	79 546	79 546	48 299	112 580,0	1,14
Madeira	130 436	165 663	89 953	89 953	75 710	221 034,6	0,75
Manaus	1 593 710	2 039 536	1 913 426	1 899 172	126 110	41 243,2	49,45
Parintins	204 134	242 680	138 490	131 722	104 190	107 029,6	2,27
Purus	60 288	69 516	41 507	41 507	28 009	187 379,0	0,37
Rio Negro	74 356	96 483	46 566	45 717	49 917	332 277,2	0,29
Rio Preto da Eva	34 976	52 894	25 206	23 302	27 688	31 235,5	1,69
Tefé	86 861	87 432	64 751	64 751	22 681	39 862,5	2,19
Municípios							
Alvarães	12 150	14 088	7 887	7 887	6 201	5 911,8	2,38
Amaturá	7 308	9 467	4 960	4 960	4 507	4 758,7	1,99
Anamá	6 563	10 214	4 174	4 174	6 040	2 453,9	4,16
Anori	11 320	16 317	10 000	10 000	6 317	5 795,3	2,82
Apuí	13 864	18 007	10 595	10 595	7 412	54 239,9	0,33
Atalaia do Norte	10 049	15 153	6 893	6 893	8 260	76 351,9	0,20
Autazes	24 345	32 135	13 893	13 351	18 242	7 599,4	4,23
Barcelos	24 197	25 718	11 157	11 157	14 561	122 476,0	0,21
Barreirinha	22 579	27 355	12 418	8 802	14 937	5 750,6	4,76
Benjamin Constant	23 219	33 411	20 138	20 138	13 273	8 793,4	3,80
Beruri	11 038	15 486	7 778	7 778	7 708	17 250,7	0,90
Boa Vista do Ramos	10 482	14 979	7 550	7 112	7 429	2 586,8	5,79
Boca do Acre	26 959	30 632	19 348	19 231	11 284	21 952,8	1,40
Borba	28 619	34 961	14 434	14 434	20 527	44 251,7	0,79
Caapiranga	8 803	10 975	5 140	5 140	5 835	9 456,6	1,16
Canutama	10 737	12 738	6 682	6 682	6 056	29 819,7	0,43
Carauari	23 421	25 774	19 744	19 744	6 030	25 767,7	1,00
Careiro	27 554	32 734	9 437	9 437	23 297	6 091,5	5,37
Careiro da Várzea	17 267	23 930	1 000	1 000	22 930	2 631,1	9,09
Coari	67 096	75 965	49 651	49 651	26 314	57 921,9	1,31
Codajás	17 507	23 206	15 806	15 462	7 400	18 711,5	1,24
Eirunepé	26 074	30 665	22 166	22 166	8 499	15 011,8	2,04
Envira	19 060	16 338	10 552	10 552	5 786	7 499,4	2,18
Fonte Boa	31 509	22 817	15 115	15 115	7 702	12 110,9	1,88
Guajará	13 220	13 974	7 427	7 427	6 547	7 579,6	1,84
Humaitá	32 796	44 227	30 501	30 501	13 726	33 071,8	1,34
Ipixuna	14 759	22 254	9 499	9 499	12 755	12 044,8	1,85
Irlanduba	32 303	40 781	28 979	15 267	11 802	2 214,3	18,42
Itacoatiara	72 105	86 839	58 157	57 961	28 682	8 892,0	9,77
Itamarati	8 406	8 038	4 472	4 472	3 566	25 276,0	0,32
Itapiranga	7 309	8 211	6 451	6 451	1 760	4 231,1	1,94
Japurá	10 285	7 326	3 298	3 298	4 028	55 791,9	0,13
Juruá	6 584	10 802	5 686	5 686	5 116	19 400,7	0,56
Jutaí	22 500	17 992	10 552	10 552	7 440	69 551,9	0,26
Lábrea	28 956	37 701	24 207	24 207	13 494	68 234,0	0,55
Manacapuru	73 695	85 141	60 174	60 174	24 967	7 330,1	11,62
Manaquiri	12 711	22 801	7 062	7 062	15 739	3 975,8	5,73

ANUÁRIO ESTATÍSTICO DO AMAZONAS

CAPÍTULO 7 - ESTATÍSTICAS POPULACIONAIS

Tabela 7.10 - População residente em 2000 e população residente em 2010, por situação do domicílio, com indicação da população urbana residente na sede municipal, área total e densidade demográfica, segundo as mesorregiões, as microrregiões e os municípios do Estado do Amazonas

Mesorregiões, microrregiões e municípios	População residente					Área total (km ²)	conclusão Densidade demográfica (hab / km ²)
	Em 01.08.2000	Em 01.08.2010					
		Total	Situação do domicílio		Rural		
			Total	Na sede municipal			
Manaus	1 405 835	1 802 014	1 792 881	1 792 881	9 133	11 401,1	158,06
Manicoré	38 038	47 017	20 349	20 349	26 668	48 282,7	0,97
Maraã	17 079	17 528	8 753	8 753	8 775	16 910,4	1,04
Maués	40 036	52 236	25 832	25 353	26 404	39 989,9	1,31
Nhamundá	15 355	18 278	7 010	7 010	11 268	14 105,6	1,30
Nova Olinda do Norte	23 725	30 696	13 626	13 626	17 070	5 608,6	5,47
Novo Airão	9 651	14 723	9 499	9 499	5 224	37 771,3	0,39
Novo Aripuanã	17 119	21 451	14 074	14 074	7 377	41 188,5	0,52
Parintins	90 150	102 033	69 890	67 655	32 143	5 952,4	17,14
Pauini	17 092	18 166	9 264	9 264	8 902	41 610,3	0,44
Presidente Figueiredo	17 394	27 175	13 001	11 097	14 174	25 422,3	1,07
Rio Preto da Eva	17 582	25 719	12 205	12 205	13 514	5 813,2	4,42
Santa Isabel do Rio Negro	10 561	18 146	6 856	6 856	11 290	62 846,4	0,29
Santo Antônio do Itá	28 213	24 481	12 947	12 947	11 534	12 307,2	1,99
São Gabriel da Cachoeira	29 947	37 896	19 054	18 205	18 842	109 183,5	0,35
São Paulo de Olivença	23 113	31 422	14 263	13 013	17 159	19 745,9	1,59
São Sebastião do Uatumã	7 160	10 705	5 904	5 904	4 801	10 741,1	1,00
Silves	7 785	8 444	4 029	4 029	4 415	3 748,8	2,25
Tabatinga	37 919	52 272	36 355	36 355	15 917	3 224,9	16,21
Tapauá	20 595	19 077	10 618	10 618	8 459	89 325,3	0,21
Tefé	64 457	61 453	50 069	50 069	11 384	23 704,5	2,59
Tonantins	15 512	17 079	8 899	8 899	8 180	6 432,7	2,66
Uarini	10 254	11 891	6 795	6 795	5 096	10 246,2	1,16
Urucará	18 372	17 094	9 886	9 886	7 208	27 903,4	0,61
Urucurituba	12 264	17 837	10 448	9 523	7 389	2 906,7	6,14

Fonte: IBGE, Censo Demográfico 2010

ANUÁRIO ESTATÍSTICO DO AMAZONAS

CAPÍTULO 7 - ESTATÍSTICAS POPULACIONAIS

Tabela 7.11 - População residente, por situação do domicílio e localização da área, segundo as mesorregiões, as microrregiões, os municípios e o sexo - Amazonas - 2010

continua

Mesorregiões, microrregiões, municípios e sexo	População residente								
	Total	Situação do domicílio							
		Urbana			Rural				
		Cidade ou vila		Área urbana isolada	Área rural (exceto aglomerado)	Aglomerado			
Área urbanizada	Área não urbanizada	De extensão urbana	Povoado			Núcleo	Outros aglomerados		
Total	3 483 985	2 750 522	4 968	-	617 072	471	109 502	-	1 450
Homens	1 753 179	1 358 538	3 024	-	333 052	238	57 565	-	762
Mulheres	1 730 806	1 391 984	1 944	-	284 020	233	51 937	-	688
Mesorregiões									
Centro Amazonense	2 726 732	2 322 181	4 952	-	339 956	-	58 193	-	1 450
Homens	1 359 504	1 140 968	3 013	-	184 130	-	30 631	-	762
Mulheres	1 367 228	1 181 213	1 939	-	155 826	-	27 562	-	688
Norte Amazonense	121 337	58 601	16	-	56 030	-	6 690	-	-
Homens	63 450	30 004	11	-	29 899	-	3 536	-	-
Mulheres	57 887	28 597	5	-	26 131	-	3 154	-	-
Sudoeste Amazonense	351 939	209 668	-	-	109 903	471	31 897	-	-
Homens	181 098	106 229	-	-	58 007	238	16 624	-	-
Mulheres	170 841	103 439	-	-	51 896	233	15 273	-	-
Sul Amazonense	283 977	160 072	-	-	111 183	-	12 722	-	-
Homens	149 127	81 337	-	-	61 016	-	6 774	-	-
Mulheres	134 850	78 735	-	-	50 167	-	5 948	-	-
Microrregiões									
Alto Solimões	224 094	130 122	-	-	64 414	471	29 087	-	-
Homens	115 264	65 953	-	-	33 923	238	15 150	-	-
Mulheres	108 830	64 169	-	-	30 491	233	13 937	-	-
Boca do Acre	48 798	28 612	-	-	18 670	-	1 516	-	-
Homens	25 437	14 434	-	-	10 203	-	800	-	-
Mulheres	23 361	14 178	-	-	8 467	-	716	-	-
Coarí	152 163	92 549	-	-	53 375	-	6 239	-	-
Homens	79 498	47 232	-	-	28 947	-	3 319	-	-
Mulheres	72 665	45 317	-	-	24 428	-	2 920	-	-
Itacoatiara	152 027	92 417	294	-	50 835	-	8 481	-	-
Homens	78 500	46 220	156	-	27 685	-	4 439	-	-
Mulheres	73 527	46 197	138	-	23 150	-	4 042	-	-
Japurá	24 854	12 051	-	-	11 944	-	859	-	-
Homens	13 242	6 386	-	-	6 386	-	470	-	-
Mulheres	11 612	5 665	-	-	5 558	-	389	-	-
Juruá	127 845	79 546	-	-	45 489	-	2 810	-	-
Homens	65 834	40 276	-	-	24 084	-	1 474	-	-
Mulheres	62 011	39 270	-	-	21 405	-	1 336	-	-
Madeira	165 663	89 953	-	-	66 143	-	9 567	-	-
Homens	87 105	45 774	-	-	36 235	-	5 096	-	-
Mulheres	78 558	44 179	-	-	29 908	-	4 471	-	-
Manaus	2 039 536	1 910 709	2 717	-	107 420	-	18 690	-	-
Homens	1 002 610	933 282	1 862	-	57 774	-	9 692	-	-
Mulheres	1 036 926	977 427	855	-	49 646	-	8 998	-	-
Parintins	242 680	136 549	1 941	-	87 561	-	15 179	-	1 450
Homens	125 874	68 613	995	-	47 418	-	8 086	-	762
Mulheres	116 806	67 936	946	-	40 143	-	7 093	-	688
Purus	69 516	41 507	-	-	26 370	-	1 639	-	-
Homens	36 585	21 129	-	-	14 578	-	878	-	-
Mulheres	32 931	20 378	-	-	11 792	-	761	-	-
Rio Negro	96 483	46 550	16	-	44 086	-	5 831	-	-
Homens	50 208	23 618	11	-	23 513	-	3 066	-	-
Mulheres	46 275	22 932	5	-	20 573	-	2 765	-	-
Rio Preto da Eva	52 894	25 206	-	-	22 478	-	5 210	-	-
Homens	27 756	12 706	-	-	12 287	-	2 763	-	-
Mulheres	25 138	12 500	-	-	10 191	-	2 447	-	-
Tefé	87 432	64 751	-	-	18 287	-	4 394	-	-
Homens	45 266	32 915	-	-	10 019	-	2 332	-	-
Mulheres	42 166	31 836	-	-	8 268	-	2 062	-	-
Municípios									
Alvarães	14 088	7 887	-	-	5 254	-	947	-	-
Homens	7 416	4 068	-	-	2 866	-	482	-	-
Mulheres	6 672	3 819	-	-	2 388	-	465	-	-
Amaturá	9 467	4 960	-	-	3 470	-	1 037	-	-
Homens	4 902	2 537	-	-	1 795	-	570	-	-
Mulheres	4 565	2 423	-	-	1 675	-	467	-	-
Anamá	10 214	4 174	-	-	5 120	-	920	-	-
Homens	5 446	2 169	-	-	2 780	-	497	-	-
Mulheres	4 768	2 005	-	-	2 340	-	423	-	-

ANUARIO ESTATISTICO DO AMAZONAS

CAPÍTULO 7 - ESTATÍSTICAS POPULACIONAIS

Tabela 7.11 - População residente, por situação do domicílio e localização da área, segundo as mesorregiões, as microrregiões, os municípios e o sexo - Amazonas - 2010

continuação

Mesorregiões, microrregiões, municípios e sexo	População residente								
	Total	Situação do domicílio							
		Urbana			Rural				
		Cidade ou vila		Área urbana isolada	Área rural (exceto aglomerado)	Aglomerado			
Área urbanizada	Área não urbanizada	De extensão urbana	Povoado			Núcleo	Outros aglomerados		
Anori	16 317	10 000	-	-	6 317	-	-	-	-
Homens	8 511	5 157	-	-	3 354	-	-	-	-
Mulheres	7 806	4 843	-	-	2 963	-	-	-	-
Apuí	18 007	10 595	-	-	6 647	-	765	-	-
Homens	9 551	5 427	-	-	3 728	-	396	-	-
Mulheres	8 456	5 168	-	-	2 919	-	369	-	-
Atalaia do Norte	15 153	6 893	-	-	7 561	-	699	-	-
Homens	7 852	3 542	-	-	3 935	-	375	-	-
Mulheres	7 301	3 351	-	-	3 626	-	324	-	-
Autazes	32 135	13 893	-	-	14 580	-	3 662	-	-
Homens	16 989	6 963	-	-	8 064	-	1 962	-	-
Mulheres	15 146	6 930	-	-	6 516	-	1 700	-	-
Barcelos	25 718	11 141	16	-	14 146	-	415	-	-
Homens	13 816	5 834	11	-	7 754	-	217	-	-
Mulheres	11 902	5 307	5	-	6 392	-	198	-	-
Barreirinha	27 355	12 418	-	-	11 775	-	3 162	-	-
Homens	14 312	6 330	-	-	6 300	-	1 682	-	-
Mulheres	13 043	6 088	-	-	5 475	-	1 480	-	-
Benjamin Constant	33 411	20 138	-	-	8 573	-	4 700	-	-
Homens	17 260	10 167	-	-	4 609	-	2 484	-	-
Mulheres	16 151	9 971	-	-	3 964	-	2 216	-	-
Beruri	15 486	7 778	-	-	6 255	-	1 453	-	-
Homens	8 146	3 965	-	-	3 430	-	751	-	-
Mulheres	7 340	3 813	-	-	2 825	-	702	-	-
Boa Vista do Ramos	14 979	7 550	-	-	7 323	-	106	-	-
Homens	7 945	3 888	-	-	4 003	-	54	-	-
Mulheres	7 034	3 662	-	-	3 320	-	52	-	-
Boca do Acre	30 632	19 348	-	-	10 701	-	583	-	-
Homens	15 947	9 746	-	-	5 899	-	302	-	-
Mulheres	14 685	9 602	-	-	4 802	-	281	-	-
Borba	34 961	14 434	-	-	16 619	-	3 908	-	-
Homens	18 237	7 285	-	-	8 855	-	2 097	-	-
Mulheres	16 724	7 149	-	-	7 764	-	1 811	-	-
Caapiranga	10 975	5 140	-	-	3 700	-	2 135	-	-
Homens	5 812	2 674	-	-	2 001	-	1 137	-	-
Mulheres	5 163	2 466	-	-	1 699	-	998	-	-
Canutama	12 738	6 682	-	-	5 805	-	251	-	-
Homens	6 872	3 425	-	-	3 307	-	140	-	-
Mulheres	5 866	3 257	-	-	2 498	-	111	-	-
Carauari	25 774	19 744	-	-	5 063	-	967	-	-
Homens	13 259	10 035	-	-	2 716	-	508	-	-
Mulheres	12 515	9 709	-	-	2 347	-	459	-	-
Careiro	32 734	9 437	-	-	19 310	-	3 987	-	-
Homens	16 990	4 798	-	-	10 150	-	2 042	-	-
Mulheres	15 744	4 639	-	-	9 160	-	1 945	-	-
Careiro da Várzea	23 930	1 000	-	-	21 089	-	1 841	-	-
Homens	12 688	481	-	-	11 281	-	926	-	-
Mulheres	11 242	519	-	-	9 808	-	915	-	-
Coarí	75 965	49 651	-	-	25 157	-	1 157	-	-
Homens	39 476	25 137	-	-	13 718	-	621	-	-
Mulheres	36 489	24 514	-	-	11 439	-	536	-	-
Codajás	23 206	15 806	-	-	6 826	-	574	-	-
Homens	12 107	8 130	-	-	3 664	-	313	-	-
Mulheres	11 099	7 676	-	-	3 162	-	261	-	-
Eirunepé	30 665	22 166	-	-	8 259	-	240	-	-
Homens	15 779	11 205	-	-	4 453	-	121	-	-
Mulheres	14 886	10 961	-	-	3 806	-	119	-	-
Envira	16 338	10 552	-	-	5 786	-	-	-	-
Homens	8 392	5 314	-	-	3 078	-	-	-	-
Mulheres	7 946	5 238	-	-	2 708	-	-	-	-
Fonte Boa	22 817	15 115	-	-	7 702	-	-	-	-
Homens	11 824	7 694	-	-	4 130	-	-	-	-
Mulheres	10 993	7 421	-	-	3 572	-	-	-	-
Guajará	13 974	7 427	-	-	6 547	-	-	-	-
Homens	7 265	3 724	-	-	3 541	-	-	-	-
Mulheres	6 709	3 703	-	-	3 006	-	-	-	-

ANUÁRIO ESTATÍSTICO DO AMAZONAS

CAPÍTULO 7 - ESTATÍSTICAS POPULACIONAIS

Tabela 7.11 - População residente, por situação do domicílio e localização da área, segundo as mesorregiões, as microrregiões, os municípios e o sexo - Amazonas - 2010

continuação

Mesorregiões, microrregiões, municípios e sexo	População residente								
	Total	Situação do domicílio							
		Urbana			Rural				
		Cidade ou vila		Área urbana isolada	Área rural (exceto aglomerado)	Aglomerado			
Área urbanizada	Área não urbanizada	De extensão urbana	Povoado			Núcleo	Outros aglomerados		
Humaitá	44 227	30 501	-	-	13 147	-	579	-	-
Homens	23 204	15 581	-	-	7 323	-	300	-	-
Mulheres	21 023	14 920	-	-	5 824	-	279	-	-
Ipixuna	22 254	9 499	-	-	11 999	-	756	-	-
Homens	11 355	4 767	-	-	6 185	-	403	-	-
Mulheres	10 899	4 732	-	-	5 814	-	353	-	-
Iranduba	40 781	28 979	-	-	10 490	-	1 312	-	-
Homens	20 996	14 662	-	-	5 658	-	676	-	-
Mulheres	19 785	14 317	-	-	4 832	-	636	-	-
Itacoatiara	86 839	57 863	294	-	21 947	-	6 735	-	-
Homens	44 426	28 576	156	-	12 218	-	3 476	-	-
Mulheres	42 413	29 287	138	-	9 729	-	3 259	-	-
Itamarati	8 038	4 472	-	-	3 566	-	-	-	-
Homens	4 236	2 316	-	-	1 920	-	-	-	-
Mulheres	3 802	2 156	-	-	1 646	-	-	-	-
Itapiranga	8 211	6 451	-	-	1 760	-	-	-	-
Homens	4 299	3 339	-	-	960	-	-	-	-
Mulheres	3 912	3 112	-	-	800	-	-	-	-
Japurá	7 326	3 298	-	-	3 169	-	859	-	-
Homens	3 835	1 701	-	-	1 664	-	470	-	-
Mulheres	3 491	1 597	-	-	1 505	-	389	-	-
Juruá	10 802	5 686	-	-	4 269	-	847	-	-
Homens	5 548	2 915	-	-	2 191	-	442	-	-
Mulheres	5 254	2 771	-	-	2 078	-	405	-	-
Jutaí	17 992	10 552	-	-	6 669	-	771	-	-
Homens	9 432	5 403	-	-	3 622	-	407	-	-
Mulheres	8 560	5 149	-	-	3 047	-	364	-	-
Lábrea	37 701	24 207	-	-	13 494	-	-	-	-
Homens	19 638	12 207	-	-	7 431	-	-	-	-
Mulheres	18 063	12 000	-	-	6 063	-	-	-	-
Manacapuru	85 141	60 174	-	-	19 771	-	5 196	-	-
Homens	43 461	29 977	-	-	10 747	-	2 737	-	-
Mulheres	41 680	30 197	-	-	9 024	-	2 459	-	-
Manaquiri	22 801	7 062	-	-	15 019	-	720	-	-
Homens	11 744	3 514	-	-	7 896	-	334	-	-
Mulheres	11 057	3 548	-	-	7 123	-	386	-	-
Manaus	1 802 014	1 790 164	2 717	-	7 161	-	1 972	-	-
Homens	879 742	872 887	1 862	-	3 978	-	1 015	-	-
Mulheres	922 272	917 277	855	-	3 183	-	957	-	-
Manicoré	47 017	20 349	-	-	22 353	-	4 315	-	-
Homens	24 684	10 292	-	-	12 089	-	2 303	-	-
Mulheres	22 333	10 057	-	-	10 264	-	2 012	-	-
Maraã	17 528	8 753	-	-	8 775	-	-	-	-
Homens	9 407	4 685	-	-	4 722	-	-	-	-
Mulheres	8 121	4 068	-	-	4 053	-	-	-	-
Maués	52 236	25 832	-	-	23 214	-	2 143	-	1 047
Homens	27 283	12 930	-	-	12 702	-	1 111	-	540
Mulheres	24 953	12 902	-	-	10 512	-	1 032	-	507
Nhamundá	18 278	7 010	-	-	10 213	-	1 055	-	-
Homens	9 496	3 533	-	-	5 394	-	569	-	-
Mulheres	8 782	3 477	-	-	4 819	-	486	-	-
Nova Olinda do Norte	30 696	13 626	-	-	16 831	-	239	-	-
Homens	15 748	6 816	-	-	8 810	-	122	-	-
Mulheres	14 948	6 810	-	-	8 021	-	117	-	-
Novo Airão	14 723	9 499	-	-	5 224	-	-	-	-
Homens	7 607	4 752	-	-	2 855	-	-	-	-
Mulheres	7 116	4 747	-	-	2 369	-	-	-	-
Novo Aripuanã	21 451	14 074	-	-	7 377	-	-	-	-
Homens	11 429	7 189	-	-	4 240	-	-	-	-
Mulheres	10 022	6 885	-	-	3 137	-	-	-	-
Parintins	102 033	67 949	1 941	-	25 701	-	6 039	-	403
Homens	52 304	33 768	995	-	14 080	-	3 239	-	222
Mulheres	49 729	34 181	946	-	11 621	-	2 800	-	181
Pauini	18 166	9 264	-	-	7 969	-	933	-	-
Homens	9 490	4 688	-	-	4 304	-	498	-	-
Mulheres	8 676	4 576	-	-	3 665	-	435	-	-

ANUÁRIO ESTATÍSTICO DO AMAZONAS

CAPÍTULO 7 - ESTATÍSTICAS POPULACIONAIS

Tabela 7.11 - População residente, por situação do domicílio e localização da área, segundo as mesorregiões, as microrregiões, os municípios e o sexo - Amazonas - 2010

Mesorregiões, microrregiões, municípios e sexo	População residente								conclusão
	Total	Situação do domicílio							
		Urbana			Rural				
		Cidade ou vila		Área urbana isolada	Área rural (exceto aglomerado)	Aglomerado			
Área urbanizada	Área não urbanizada	De extensão urbana	Povoado			Núcleo	Outros aglomerados		
Presidente Figueiredo	27 175	13 001	-	-	8 964	-	5 210	-	-
Homens	14 350	6 622	-	-	4 965	-	2 763	-	-
Mulheres	12 825	6 379	-	-	3 999	-	2 447	-	-
Rio Preto da Eva	25 719	12 205	-	-	13 514	-	-	-	-
Homens	13 406	6 084	-	-	7 322	-	-	-	-
Mulheres	12 313	6 121	-	-	6 192	-	-	-	-
Santa Isabel do Rio Negro	18 146	6 856	-	-	10 193	-	1 097	-	-
Homens	9 322	3 398	-	-	5 318	-	606	-	-
Mulheres	8 824	3 458	-	-	4 875	-	491	-	-
Santo Antônio do Itá	24 481	12 947	-	-	5 994	-	5 540	-	-
Homens	12 592	6 625	-	-	3 088	-	2 879	-	-
Mulheres	11 889	6 322	-	-	2 906	-	2 661	-	-
São Gabriel da Cachoeira	37 896	19 054	-	-	14 523	-	4 319	-	-
Homens	19 463	9 634	-	-	7 586	-	2 243	-	-
Mulheres	18 433	9 420	-	-	6 937	-	2 076	-	-
São Paulo de Olivença	31 422	14 263	-	-	11 649	471	5 039	-	-
Homens	16 266	7 356	-	-	6 098	238	2 574	-	-
Mulheres	15 156	6 907	-	-	5 551	233	2 465	-	-
São Sebastião do Uatumã	10 705	5 904	-	-	3 976	-	825	-	-
Homens	5 680	3 096	-	-	2 134	-	450	-	-
Mulheres	5 025	2 808	-	-	1 842	-	375	-	-
Silves	8 444	4 029	-	-	4 369	-	46	-	-
Homens	4 498	2 110	-	-	2 365	-	23	-	-
Mulheres	3 946	1 919	-	-	2 004	-	23	-	-
Tabatinga	52 272	36 355	-	-	5 585	-	10 332	-	-
Homens	26 359	18 049	-	-	2 939	-	5 371	-	-
Mulheres	25 913	18 306	-	-	2 646	-	4 961	-	-
Tapauá	19 077	10 618	-	-	7 071	-	1 388	-	-
Homens	10 075	5 497	-	-	3 840	-	738	-	-
Mulheres	9 002	5 121	-	-	3 231	-	650	-	-
Tefé	61 453	50 069	-	-	8 455	-	2 929	-	-
Homens	31 518	25 375	-	-	4 569	-	1 574	-	-
Mulheres	29 935	24 694	-	-	3 886	-	1 355	-	-
Tonantins	17 079	8 899	-	-	7 211	-	969	-	-
Homens	8 777	4 580	-	-	3 707	-	490	-	-
Mulheres	8 302	4 319	-	-	3 504	-	479	-	-
Uarini	11 891	6 795	-	-	4 578	-	518	-	-
Homens	6 332	3 472	-	-	2 584	-	276	-	-
Mulheres	5 559	3 323	-	-	1 994	-	242	-	-
Urucará	17 094	9 886	-	-	5 359	-	1 849	-	-
Homens	8 854	5 068	-	-	2 805	-	981	-	-
Mulheres	8 240	4 818	-	-	2 554	-	868	-	-
Urucurituba	17 837	10 448	-	-	5 928	-	1 461	-	-
Homens	9 529	5 379	-	-	3 332	-	818	-	-
Mulheres	8 308	5 069	-	-	2 596	-	643	-	-

Fonte: IBGE, Censo Demográfico 2010.

ANUÁRIO ESTATÍSTICO DO AMAZONAS

CAPÍTULO 7 - ESTATÍSTICAS POPULACIONAIS

Tabela 7.12 - População residente, por situação do domicílio, com indicação da população urbana residente na sede municipal nos Bairros do Estado do Amazonas - 2010 segundo as mesorregiões, as microrregiões, os municípios e o sexo - Amazonas - 2010

continua

MUNICIPIOS	População residente		
	BAIROS	Situação do domicílio	
		Urbana	Rural
Amaturá	Centro	825	-
	São Francisco	2.218	-
	Santa Etelvina	1.917	-
	TOTAL	4.960	
Barcelos	Centro	1.963	-
	São Sebastião	2.120	-
	São Francisco	958	-
	Nossa Senhora de Nazaré	1.924	-
	Nossa Senhora Aparecida	2.752	-
	Marivá	414	-
	Morara	686	-
	Santo Antônio	340	-
	TOTAL	11.157	
Barreirinha	Centro	2.598	-
	São Judas Tadeu	1.450	-
	São Benedito	2.987	-
	Urbano Novo	621	-
	Beira Rio	1.146	-
	TOTAL	8.802	
Benjamin Constant	Centro	3.106	-
	Coimbra	3.655	-
	Colônia	2.667	-
	Cohabam	1.144	-
	Javarizinho	3.072	-
	Umarizal	517	-
	Bom Jardim	3.406	-
	Cidade Nova	996	-
	Castanhal	736	-
TOTAL	19.299		
Boca do Acre	Praia do Gado	7.618	-
	Plató de Piquiá	4.422	-
	Fortaleza	658	-
	Macaxeiral	6.403	-
	Lago Novo	130	-
	TOTAL	19.231	
Borba	Centro	4.204	-
	São Sebastião	1.877	-
	Ipiranga	1.768	-
	Cristo Rei	2.171	-
	Recreio	4.414	-
	TOTAL	14.434	
Carauari	Centro	5.132	-
	Fátima	5.559	-
	Samuel Amaral	6.419	-
	Nova República	2.634	-
	TOTAL	19.744	
Careiro	Urbano Centro	2.391	-
	Urbano Vista Alegre	1.181	-
	Urbano Horizonte	3.883	-
	Urbano Industrial	49	-
	Urbano Sebastião Borges	1.933	-
	TOTAL	9.437	
Coari	Do Pera	3.956	-
	Chagas Aguiar	6.275	-
	Santa Helena	3.338	-
	Duque de Caxias	3.203	-
	Itamarati	5.442	-
	Santa Efigênia	3.165	-
	União	6.408	-
	Urucu	6.117	-
	Espírito Santo	2.546	-
	Tauá Mirim	4.730	-
	Centro	4.471	-
	TOTAL	49.651	

CAPÍTULO 7 - ESTATÍSTICAS POPULACIONAIS

Tabela 7.12 - População residente, por situação do domicílio, com indicação da população urbana residente na sede municipal nos Bairros do Estado do Amazonas - 2010 segundo as mesorregiões, as microrregiões, os municípios e o sexo - Amazonas - 2010

		continuação	
MUNICIPIOS	BAIRROS	População residente	
		Situação do domicílio	
		Urbana	Rural
Eirunepé	Centro	1.246	-
	Nossa Senhora do Perpétuo Socorro	3.370	-
	Santo Antônio	4.574	-
	Nossa Senhora Aparecida	2.382	-
	Nossa Senhora de Fátima	8.674	-
	São José	1.920	-
	TOTAL	22.166	-
Humaitá	Centro	2.048	-
	São Domingos	3.471	-
	Nova Humaitá	5.026	-
	São Pedro	1.764	-
	São Sebastião	1.419	-
	São Francisco	3.599	-
	Santo Antônio	2.420	-
	Novo Centenário	1.147	-
	São José	1.027	-
	São Cristovão	4.028	-
	Nossa Senhora do Carmo	2.544	-
	Divino Pranto	1.542	-
	Nova Esperança	466	-
TOTAL	30.501	-	
Itacoatiara	Centro	2.809	-
	Colônia	2.750	-
	Jauary	5.659	-
	Praíha	3.004	-
	Pedreiras	1.391	-
	Do Iracy	4.477	-
	Santa Luzia	1.887	-
	São Jorge	2.089	-
	Santo Antônio	4.419	-
	Araújo Costa	2.002	-
	São Cristovão	4.831	-
	São Francisco	4.543	-
	Tiradentes	2.178	-
	Florestal	630	-
	Da Paz	1.297	-
	Eduardo Braga I	2.579	-
	Eduardo Braga II	2.260	-
	Mamoud Arned	3.808	-
	Jauary II	2.250	-
	Jardim Adriana	425	-
Mutirão	751	-	
Nogueira Junior	1.035	-	
Jardim Lorena	464	-	
Centenário	129	-	
TOTAL	57.667	-	
Lábrea	Centro	4.143	-
	Bairro da Fonte	5.981	-
	São José	1.791	-
	Barra Limpa	2.445	-
	Nossa Senhora de Fátima	2.011	-
	Vila Falcão	5.135	-
	Pantanal	2.471	-
	Bairro Novo	230	-
TOTAL	24.207	-	
Manacapuru	Centro	5.870	-
	Aparecida	5.141	-
	Biribiri	3.092	-
	Liberdade	11.101	-
	Morada do Sol	3.439	-
	São Francisco	4.650	-
	São José	9.569	-
	Terra Preta	5.389	-
	União	4.349	-
	Correnteza	4.702	-
	Nova Manacá	2.872	-
TOTAL	60.174	-	

CAPÍTULO 7 - ESTATÍSTICAS POPULACIONAIS

Tabela 7.12 - População residente, por situação do domicílio, com indicação da população urbana residente na sede municipal nos Bairros do Estado do Amazonas - 2010 segundo as mesorregiões, as microrregiões, os municípios e o sexo - Amazonas - 2010

MUNICIPIOS	População residente			continuação
	BAIROS	Situação do domicílio		
		Urbana	Rural	
Manaus	Centro	33.183	-	-
	Nossa Senhora Aparecida	6.996	-	-
	Presidente Vargas	7.944	-	-
	Praça 14 de Janeiro	10.250	-	-
	Cachoeirinha	16.948	-	-
	São Raimundo	15.395	-	-
	Glória	8.981	-	-
	Santo Antônio	19.757	-	-
	Vila da Prata	11.041	-	-
	Compensa	75.832	-	-
	São Jorge	21.643	-	-
	Santo Agostinho	16.593	-	-
	Nova Esperança	17.696	-	-
	Lírio do Vale	21.534	-	-
	Planalto	16.283	-	-
	Alvorada	64.621	-	-
	Redenção	35.166	-	-
	Da Paz	15.193	-	-
	Raiz	14.122	-	-
	São Francisco	16.824	-	-
	Petrópolis	41.210	-	-
	Japiim	53.370	-	-
	Coroado	51.354	-	-
	Educandos	15.857	-	-
	Santa Luzia	6.503	-	-
	Morro da Liberdade	11.909	-	-
	Betânia	10.946	-	-
	Colônia Oliveira Machado	8.506	-	-
	São Lázaro	11.934	-	-
	Crespo	15.451	-	-
	Vila Buriti	1.827	-	-
	Distrito Industrial I	2.708	-	-
	Mauzinho	23.560	-	-
	Colônia Antônio Aleixo	16.602	-	-
	Puraquequara	5.856	-	-
	D. Pedro I	17.070	-	-
	Flores	48.098	-	-
	Parque 10 de Novembro	41.256	-	-
	Aleixo	20.655	-	-
	Adrianópolis	8.847	-	-
	Nossa Senhora das Graças	15.116	-	-
	São Geraldo	7.599	-	-
	Chapada	11.182	-	-
	Colônia Santo Antônio	17.638	-	-
	Novo Israel	16.823	-	-
	Colônia Terra Nova	45.076	-	-
	Santa Etelvina	26.260	-	-
	Monte das Oliveiras	40.162	-	-
	Cidade Nova	121.135	-	-
	Ponta Negra	5.007	-	-
	Tarumã	28.057	-	-
	Armando Mendes	28.288	-	-
	Zumbi dos Palmares	35.159	-	-
	São José Operário	66.169	-	-
	Tancredo Neves	48.833	-	-
	Jorge Teixeira	112.879	-	-
	Distrito Industrial II	3.899	-	-
Novo Aleixo	96.611	-	-	
Cidade de Deus	70.142	-	-	
Nova Cidade	59.576	-	-	
Tarumã-Açu	12.053	-	-	
Gilberto Mestrinho	55.347	-	-	
Lago Azul	7.632	-	-	
TOTAL	1.790.164			

ANUÁRIO ESTATÍSTICO DO AMAZONAS

CAPÍTULO 7 - ESTATÍSTICAS POPULACIONAIS

Tabela 7.12 - População residente, por situação do domicílio, com indicação da população urbana residente na sede municipal nos Bairros do Estado do Amazonas - 2010 segundo as mesorregiões, as microrregiões, os municípios e o sexo - Amazonas - 2010

MUNICÍPIOS	BAIRROS	População residente		
		Situação do domicílio		
		Urbana	Rural	
				continuação
Manicoré	Centro	2.374	-	
	Santa Luzia	3.585	-	
	Dom Bosco	1.840	-	
	Rocinha	224	-	
	Manicorezinho	690	-	
	Auxiliadora	6.179	-	
	Mazzarelo	1.280	-	
	Nossa Senhora do Rosário	1.598	-	
	São Domingos Sávio	1.169	-	
	Colônia da Ribeira	880	-	
	Ipasea	530	-	
	TOTAL	20.349	-	
	Maués	Centro	3.757	-
Mário Fonseca		2.801	-	
Ramalho Júnior		4.279	-	
Maresia		1.462	-	
Santa Luzia		7.374	-	
Santa Tereza		545	-	
Do Eden		1.307	-	
Donga Michiles		3.645	-	
Novo Bairro		183	-	
TOTAL		25.353	-	
Nova Olinda do Norte	Centro	1.498	-	
	Vale do Sol	1.668	-	
	Santa Maria	1.758	-	
	Chicolândia	2.203	-	
	Santa Luzia	2.588	-	
	Nossa Senhora de Fátima	1.820	-	
	Aerolândia	2.091	-	
TOTAL	13.626	-		
Novo Aripuanã	Centro	2.388	-	
	Dos Trabalhadores	1.035	-	
	TV	1.351	-	
	Japiim	3.205	-	
	Nossa Senhora da Conceição	6.095	-	
	TOTAL	14.074	-	
Parintins	Centro	5.286	-	
	Francesa	2.971	-	
	Santa Clara	1.934	-	
	Raimundo Muniz	981	-	
	Santa Rita	2.120	-	
	Palmares	6.683	-	
	Nossa Senhora de Nazaré	3.308	-	
	São Vicente de Paula	1.676	-	
	Emílio Moreira	1.119	-	
	Vitória Régia	1.649	-	
	São Benedito	4.128	-	
	São José	3.048	-	
	João Novo	929	-	
	Dejard Vieira	1.880	-	
	Distrito Industrial	5	-	
	Itaúna I	5.574	-	
	Jacareacanga	282	-	
	Paulo Corrêa	13.666	-	
	Itaúna II	7.785	-	
	Castanheira	487	-	
TOTAL	65.511	-		
Presidente Figueiredo	Centro	1.575	-	
	Honório Roldão	1.000	-	
	Tancredo Neves	1.249	-	
	Urubuí	197	-	
	José Dutra	987	-	
	Morada do Sol	1.140	-	

ANUÁRIO ESTATÍSTICO DO AMAZONAS

CAPÍTULO 7 - ESTATÍSTICAS POPULACIONAIS

Tabela 7.12 - População residente, por situação do domicílio, com indicação da população urbana residente na sede municipal nos Bairros do Estado do Amazonas - 2010 segundo as mesorregiões, as microrregiões, os municípios e o sexo - Amazonas - 2010

MUNICÍPIOS	BAIROS	População residente		conclusão
		Situação do domicílio		
		Urbana	Rural	
Presidente Figueiredo	Sol Nascente	1.184	-	-
	Ainda Mendonça	1.488	-	-
	Orquídeas	702	-	-
	Galo da Serra	1.548	-	-
	Maruaga	27	-	-
	Waimiri	814	-	-
	Atroari	1.090	-	-
	TOTAL	13.001	-	-
Santo Antônio do Itá	Centro	1.362	-	-
	Franco	282	-	-
	Independência	1.256	-	-
	Presidente Vargas	682	-	-
	Pataqueira	169	-	-
	Taboca	1.012	-	-
	São Francisco	1.103	-	-
	Alvaro Maia	1.307	-	-
	Planalto	818	-	-
	Santa Etelvina	2.133	-	-
	Campina	2.117	-	-
	Tarauacá	706	-	-
	TOTAL	12.947	-	-
São Paulo de Olivença	Centro	555	-	-
	Santa Terezinha	3.389	-	-
	Benjamin Constant	321	-	-
	De Campinas	2.242	-	-
	Nosso Senhor do Bonfim	1.726	-	-
	São João	1.381	-	-
	Colônia São Sebastião	1.465	-	-
	José Carlos Mestrinho	1.632	-	-
	União	302	-	-
	TOTAL	13.013	-	-
Silves	Centro	744	-	-
	Macajatuba	1.668	-	-
	Castanheira	112	-	-
	Panorama	607	-	-
	Governador Plínio Coelho	539	-	-
	Vila Costa	359	-	-
	TOTAL	4.029	-	-
Urucurituba	Centro	1.495	-	-
	Aparecida	2.326	-	-
	Livramento	1.302	-	-
	Pedreiras	586	-	-
	Liberdade	1.231	-	-
	São Lázaro	2.493	-	-
	Tabocal	90	-	-
TOTAL	9.523	-	-	

Fonte: IBGE, Censo Demográfico 2010.

ANUÁRIO ESTATÍSTICO DO AMAZONAS

CAPÍTULO 7 - ESTATÍSTICAS POPULACIONAIS

Tabela 7.13 - População autodeclarada indígena por situação do domicílio, segundo os municípios - Amazonas
1991 - 2010

Municípios	1991			2000			2010		
	Total	Urbana	Rural	Total	Urbana	Rural	Total	Urbana	Rural
Alvarães	537	45	492	502	-	502	1.016	154	862
Amaturá	1.262	13	1.249	1.756	227	1.529	3.024	543	2.481
Anamã	70	-	70	79	-	79	119	25	94
Anori	17	-	17	5	5	-	367	15	352
Apuí	106	7	99	391	11	380	68	39	29
Atalaia do Norte	1.911	75	1.836	3.183	19	3.164	6.274	434	5.840
Autazes	915	-	915	2.583	502	2.081	6.877	2.788	4.089
Barcelos	1.604	130	1.473	6.187	169	6.018	8.367	1.370	6.997
Barreirinha	1.726	-	1.726	3.129	74	3.054	4.940	249	4.691
Benjamin Constant	519	10	509	3.701	194	3.507	9.833	1.129	8.704
Beruri	213	2	211	96	-	96	519	55	464
Boa Vista do Ramos	-	-	-	8	8	-	87	30	57
Boca do Acre	723	26	697	710	41	669	877	196	681
Borba	396	-	396	4.460	99	4.361	5.931	184	5.747
Caapiranga	-	-	-	21	-	21	15	2	13
Canutama	13	-	13	32	23	10	165	44	121
Carauari	186	-	186	412	31	381	200	29	171
Careiro	6	-	6	93	23	69	579	80	499
Careiro da Várzea	55	-	55	48	-	48	494	-	494
Coari	141	-	141	107	24	83	403	150	253
Codajás	-	-	-	29	9	21	18	-	18
Eirunepé	581	23	558	772	-	772	1.157	66	1.091
Envira	632	2	629	2.181	-	2.181	652	-	652
Fonte Boa	224	5	219	2.721	150	2.571	736	56	680
Guajará	15	-	15	15	5	10	23	17	6
Humaitá	426	74	351	1.050	63	987	1.588	317	1.271
Ipixuna	361	5	357	1.126	-	1.126	1.734	14	1.720
Irlanduba	22	13	9	286	171	115	111	78	33
Itacoatiara	4	-	4	286	44	242	470	119	351
Itamarati	2.024	-	2.024	1.160	-	1.160	990	8	982
Itapiranga	-	-	-	-	-	-	14	14	-
Japurá	1.874	-	1.874	1.668	-	1.668	1.348	12	1.336
Juruá	-	-	-	468	-	468	751	71	680
Jutaí	859	17	842	3.233	-	3.233	2.688	157	2.531
Lábrea	2.753	64	2.689	1.840	286	1.554	3.330	1.070	2.260
Manacapuru	266	3	262	630	301	328	312	208	104
Manaquiri	115	-	115	14	14	-	952	33	919
Manaus	952	941	11	7.894	7.787	107	4.040	3.837	203
Manicoré	313	27	286	803	-	803	2.551	127	2.424
Maraã	138	-	138	523	38	485	1.149	27	1.122
Maués	1.334	16	1.318	3.423	184	3.239	5.138	199	4.939
Nhamundá	235	-	235	1.105	-	1.105	794	72	722
Nova Olinda do Norte	104	83	22	86	30	56	450	337	113
Novo Airão	124	5	119	383	-	383	732	195	537
Novo Aripuanã	5	-	5	1.013	623	390	264	15	249
Parintins	204	152	52	723	61	662	1.034	442	592
Pauini	742	6	736	1.007	55	952	2.044	319	1.725
Presidente Figueiredo	297	-	297	225	30	195	534	15	519
Rio Preto da Eva	14	4	10	123	22	101	185	130	55
Santa Isabel do Rio Negro	6.618	-	6.618	3.670	464	3.205	10.749	2.165	8.584
Santo Antônio do Itá	2.321	8	2.314	6.673	78	6.595	6.445	1.515	4.930
São Gabriel da Cachoeira	17.154	1.738	15.416	22.853	6.029	16.824	29.017	11.016	18.001
São Paulo de Olivença	4.981	116	4.865	6.634	79	6.554	14.974	2.222	12.752
São Sebastião do Uatumã	-	-	-	3	3	-	23	2	21
Silves	-	-	-	18	18	-	30	2	28
Tabatinga	7.276	22	7.254	7.255	376	6.880	14.855	819	14.036
Tapauá	1.103	71	1.032	1.357	114	1.243	1.819	259	1.560
Tefé	2.605	1.522	1.083	952	254	698	1.054	225	829
Tonantins	715	-	715	1.065	-	1.065	3.072	543	2.529
Uarini	81	-	81	201	-	201	564	40	524
Urucará	9	-	9	288	19	269	125	17	108
Urucurituba	-	-	-	134	28	106	9	6	3
Total	67.881	5225	62655	113.393	18.785	94.606	168.680	34.302	134.378

ANUÁRIO ESTATÍSTICO DO AMAZONAS

CAPÍTULO 8 - POPULAÇÃO ECONOMICAMENTE ATIVA E NÃO ECONOMICAMENTE ATIVA

Tabela 8.1 - Pessoas de 10 anos ou mais de idade, por condição de atividade e sexo, segundo os grupos de idade - 2009

GRUPOS DE IDADE	PESSOAS DE 10 ANOS OU MAIS DE IDADE									
	Total	Homens ⁽¹⁾	Mulheres ⁽¹⁾	Condição de atividade na semana de referência						Sem Declaração
				Economicamente Ativa			Não Economicamente Ativa			
				Total	Homens	Mulheres	Total	Homens	Mulheres	
TOTAL⁽²⁾	2.797.812	1.378.810	1.419.002	1.657.567	957.636	699.931	1.140.245	421.174	719.071	-
10 a 14 anos	391.195	202.919	188.276	30.324	17.320	13.004	360.871	185.599	175.272	-
15 a 19 anos	357.143	180.047	177.096	122.131	75.868	46.263	235.012	104.179	130.833	-
15 a 17 anos	223.361	119.340	104.021	51.729	33.720	18.009	171.632	85.620	86.012	-
18 a 19 anos	133.782	60.707	73.075	70.402	42.148	28.254	63.380	18.559	44.821	-
20 a 24 anos	324.265	157.774	166.491	221.822	126.646	95.176	102.443	31.128	71.315	-
25 a 29 anos	301.486	147.984	153.502	240.327	141.098	99.229	61.159	6.886	54.273	-
30 a 39 anos	544.432	259.297	285.135	442.428	242.567	199.861	102.004	16.730	85.274	-
40 a 49 anos	388.980	199.742	189.238	329.084	189.966	139.118	59.896	9.776	50.120	-
50 a 59 anos	259.686	123.036	136.650	195.174	112.009	83.165	64.512	11.027	53.485	-
60 anos ou mais	230.625	108.011	122.614	76.277	52.162	24.115	154.348	55.849	98.499	-
Idade ignorada.....	-	-	-	-	-	-	-	-	-	-
URBANA	2.214.929	1.068.969	1.145.960	1.279.636	715.884	563.752	935.293	353.085	582.208	-
10 a 14 anos	289.231	150.874	138.357	9.078	3.756	5.322	280.153	147.118	133.035	-
15 a 19 anos	283.602	138.671	144.931	88.277	49.146	39.131	195.325	89.525	105.800	-
15 a 17 anos	175.603	90.463	85.140	30.050	17.529	12.521	145.553	72.934	72.619	-
18 a 19 anos	107.999	48.208	59.791	58.227	31.617	26.610	49.772	16.591	33.181	-
20 a 24 anos	274.208	133.973	140.235	183.746	104.863	78.883	90.462	29.110	61.352	-
25 a 29 anos	253.551	124.584	128.967	204.095	117.698	86.397	49.456	6.886	42.570	-
30 a 39 anos	424.768	202.213	222.555	348.081	189.693	158.388	76.687	12.520	64.167	-
40 a 49 anos	306.440	148.996	157.444	253.229	139.606	113.623	53.211	9.390	43.821	-
50 a 59 anos	206.587	96.096	110.491	151.811	85.454	66.357	54.776	10.642	44.134	-
60 anos ou mais	176.542	73.562	102.980	41.319	25.668	15.651	135.223	47.894	87.329	-
Idade ignorada.....	-	-	-	-	-	-	-	-	-	-
RURAL	582.883	309.841	273.042	377.931	241.752	136.179	204.952	68.089	136.863	...
10 a 14 anos	101.964	52.045	49.919	21.246	13.564	7.682	80.718	38.481	42.237	...
15 a 19 anos	73.541	41.376	32.165	33.854	26.722	7.132	39.687	14.654	25.033	...
15 a 17 anos	47.758	28.877	18.881	21.679	16.191	5.488	26.079	12.686	13.393	...
18 a 19 anos	25.783	12.499	13.284	12.175	10.531	1.644	13.608	1.968	11.640	...
20 a 24 anos	50.057	23.801	26.256	38.076	21.783	16.293	11.981	2.018	9.963	...
25 a 29 anos	47.935	23.400	24.535	36.232	23.400	12.832	11.703	-	11.703	...
30 a 39 anos	119.664	57.084	62.580	94.347	52.874	41.473	25.317	4.210	21.107	...
40 a 49 anos	82.540	50.746	31.794	75.855	50.360	25.495	6.685	386	6.299	...
50 a 59 anos	53.099	26.940	26.159	43.363	26.555	16.808	9.736	385	9.351	...
60 anos ou mais	54.083	34.449	19.634	34.958	26.494	8.464	19.125	7.955	11.170	...
Idade ignorada.....	-	-	-	-	-	-	-	-	-	...

FONTE: IBGE - PNAD.

(1) Inclusive as pessoas sem declaração de condição de atividade na semana de referência. (2) Exclusive população rural.

ANUÁRIO ESTATÍSTICO DO AMAZONAS

CAPÍTULO 8 - POPULAÇÃO ECONOMICAMENTE ATIVA E NÃO ECONOMICAMENTE ATIVA

Tabela 8.2 - Pessoas de 10 anos ou mais de idade, por condição de atividade e sexo, segundo os grupos de idade - 2011

GRUPOS DE IDADE	PESSOAS DE 10 ANOS OU MAIS DE IDADE									
	Total	Homens ⁽¹⁾	Mulheres ⁽¹⁾	Condição de atividade na semana de referência						Sem Declaração
				Economicamente Ativa			Não Economicamente Ativa			
				Total	Homens	Mulheres	Total	Homens	Mulheres	
TOTAL⁽²⁾	2.862.498	1.415.205	1.447.293	1.662.354	993.435	668.919	1.200.144	421.770	778.374	-
10 a 14 anos	399.302	204.143	195.159	49.108	33.379	15.729	350.194	170.764	179.430	-
15 a 19 anos	374.900	182.635	192.265	136.413	84.095	52.318	238.487	98.540	139.947	-
15 a 17 anos	230.781	114.266	116.515	68.687	45.899	22.788	162.094	68.367	93.727	-
18 a 19 anos	144.119	68.369	75.750	67.726	38.196	29.530	76.393	30.173	46.220	-
20 a 24 anos	309.098	156.635	152.463	208.957	130.959	77.998	100.141	25.676	74.465	-
25 a 29 anos	311.037	155.361	155.676	235.605	140.595	95.010	75.432	14.766	60.666	-
30 a 39 anos	523.197	252.932	270.265	425.941	240.734	185.207	97.256	12.198	85.058	-
40 a 49 anos	414.712	209.925	204.787	330.617	192.593	138.024	84.095	17.332	66.763	-
50 a 59 anos	275.395	136.095	139.300	195.149	119.082	76.067	80.246	17.013	63.233	-
60 anos ou mais	254.857	117.479	137.378	80.564	51.998	28.566	174.293	65.481	108.812	-
Idade ignorada.....	-	-	-	-	-	-	-	-	-	-
URBANA	2.346.682	1.129.853	1.216.829	1.317.301	766.826	550.475	1.029.381	363.027	666.354	-
10 a 14 anos	305.896	154.070	151.826	17.653	12.196	5.457	288.243	141.874	146.369	-
15 a 19 anos	301.716	143.476	158.240	90.835	52.961	37.874	210.881	90.515	120.366	-
15 a 17 anos	181.993	87.947	94.046	39.480	26.000	13.480	142.513	61.947	80.566	-
18 a 19 anos	119.723	55.529	64.194	51.355	26.961	24.394	68.368	28.568	39.800	-
20 a 24 anos	253.570	124.859	128.711	168.194	102.393	65.801	85.376	22.466	62.910	-
25 a 29 anos	265.778	129.683	136.095	199.334	116.843	82.491	66.444	12.840	53.604	-
30 a 39 anos	437.816	209.278	228.538	353.077	197.401	155.676	84.739	11.877	72.862	-
40 a 49 anos	351.798	173.974	177.824	278.616	159.210	119.406	73.182	14.764	58.418	-
50 a 59 anos	220.829	102.393	118.436	153.743	89.232	64.511	67.086	13.161	53.925	-
60 anos ou mais	209.279	92.120	117.159	55.849	36.590	19.259	153.430	55.530	97.900	-
Idade ignorada.....	-	-	-	-	-	-	-	-	-	-
RURAL	515.816	285.352	230.464	345.053	226.609	118.444	170.763	58.743	112.020	...
10 a 14 anos	93.406	50.073	43.333	31.455	21.183	10.272	61.951	28.890	33.061	...
15 a 19 anos	73.184	39.159	34.025	45.578	31.134	14.444	27.606	8.025	19.581	...
15 a 17 anos	48.788	26.319	22.469	29.207	19.899	9.308	19.581	6.420	13.161	...
18 a 19 anos	24.396	12.840	11.556	16.371	11.235	5.136	8.025	1.605	6.420	...
20 a 24 anos	55.528	31.776	23.752	40.763	28.566	12.197	14.765	3.210	11.555	...
25 a 29 anos	45.259	25.678	19.581	36.271	23.752	12.519	8.988	1.926	7.062	...
30 a 39 anos	85.381	43.654	41.727	72.864	43.333	29.531	12.517	321	12.196	...
40 a 49 anos	62.914	35.951	26.963	52.001	33.383	18.618	10.913	2.568	8.345	...
50 a 59 anos	54.566	33.702	20.864	41.406	29.850	11.556	13.160	3.852	9.308	...
60 anos ou mais	45.578	25.359	20.219	24.715	15.408	9.307	20.863	9.951	10.912	...
Idade ignorada.....	-	-	-	-	-	-	-	-	-	...

FONTE: IBGE - PNAD.

(1) Inclusive as pessoas sem declaração de condição de atividade na semana de referência. (2) Exclusive população rural.

ANUÁRIO ESTATÍSTICO DO AMAZONAS

CAPÍTULO 8 - POPULAÇÃO ECONOMICAMENTE ATIVA E NÃO ECONOMICAMENTE ATIVA

Tabela 8.3 - Pessoas de 10 anos ou mais de idade, por condição de atividade e sexo, segundo os grupos de idade - 2012

GRUPOS DE IDADE	PESSOAS DE 10 ANOS OU MAIS DE IDADE									
	Total	Homens ⁽¹⁾	Mulheres ⁽¹⁾	Condição de atividade na semana de referência						Sem Declaração
				Economicamente Ativa			Não Economicamente Ativa			
				Total	Homens	Mulheres	Total	Homens	Mulheres	
TOTAL⁽²⁾	2.929.540	1.478.956	1.450.584	1.685.616	1.030.258	655.358	1.243.924	448.698	795.226	-
10 a 14 anos	402.295	215.341	186.954	36.055	24.369	11.686	366.240	190.972	175.268	-
15 a 19 anos	379.930	199.312	180.618	138.215	94.151	44.064	241.715	105.161	136.554	-
15 a 17 anos	227.361	119.525	107.836	61.433	43.739	17.694	165.928	75.786	90.142	-
18 a 19 anos	152.569	79.787	72.782	76.782	50.412	26.370	75.787	29.375	46.412	-
20 a 24 anos	308.475	151.894	156.581	210.651	129.188	81.463	97.824	22.706	75.118	-
25 a 29 anos	313.152	150.233	162.919	237.037	137.877	99.160	76.115	12.356	63.759	-
30 a 39 anos	564.183	291.116	273.067	454.362	273.757	180.605	109.821	17.359	92.462	-
40 a 49 anos	395.615	201.979	193.636	324.171	187.625	136.546	71.444	14.354	57.090	-
50 a 59 anos	283.114	141.550	141.564	200.651	124.526	76.125	82.463	17.024	65.439	-
60 anos ou mais	282.776	127.531	155.245	84.474	58.765	25.709	198.302	68.766	129.536	-
Idade ignorada.....	-	-	-	-	-	-	-	-	-	-
URBANA	2.478.186	1.224.890	1.253.296	1.394.502	828.276	566.226	1.083.684	396.614	687.070	-
10 a 14 anos	325.176	171.607	153.569	13.687	8.346	5.341	311.489	163.261	148.228	-
15 a 19 anos	318.828	162.917	155.911	102.821	65.769	37.052	216.007	97.148	118.859	-
15 a 17 anos	186.962	95.150	91.812	40.731	26.709	14.022	146.231	68.441	77.790	-
18 a 19 anos	131.866	67.767	64.099	62.090	39.060	23.030	69.776	28.707	41.069	-
20 a 24 anos	264.412	130.529	133.883	181.611	109.493	72.118	82.801	21.036	61.765	-
25 a 29 anos	271.422	128.532	142.890	202.318	116.510	85.808	69.104	12.022	57.082	-
30 a 39 anos	492.418	246.048	246.370	394.275	229.357	164.918	98.143	16.691	81.452	-
40 a 49 anos	338.194	172.597	165.597	275.760	160.579	115.181	62.434	12.018	50.416	-
50 a 59 anos	234.036	114.174	119.862	162.925	98.486	64.439	71.111	15.688	55.423	-
60 anos ou mais	233.700	98.486	135.214	61.105	39.736	21.369	172.595	58.750	113.845	-
Idade ignorada.....	-	-	-	-	-	-	-	-	-	-
RURAL	451.354	254.066	197.288	291.114	201.982	89.132	160.240	52.084	108.156	...
10 a 14 anos	77.119	43.734	33.385	22.368	16.023	6.345	54.751	27.711	27.040	...
15 a 19 anos	61.102	36.395	24.707	35.394	28.382	7.012	25.708	8.013	17.695	...
15 a 17 anos	40.399	24.375	16.024	20.702	17.030	3.672	19.697	7.345	12.352	...
18 a 19 anos	20.703	12.020	8.683	14.692	11.352	3.340	6.011	668	5.343	...
20 a 24 anos	44.063	21.365	22.698	29.040	19.695	9.345	15.023	1.670	13.353	...
25 a 29 anos	41.730	21.701	20.029	34.719	21.367	13.352	7.011	334	6.677	...
30 a 39 anos	71.765	45.068	26.697	60.087	44.400	15.687	11.678	668	11.010	...
40 a 49 anos	57.421	29.382	28.039	48.411	27.046	21.365	9.010	2.336	6.674	...
50 a 59 anos	49.078	27.376	21.702	37.726	26.040	11.686	11.352	1.336	10.016	...
60 anos ou mais	49.076	29.045	20.031	23.369	19.029	4.340	25.707	10.016	15.691	...
Idade ignorada.....	-	-	-	-	-	-	-	-	-	...

FONTE: IBGE - PNAD.

(1) Inclusive as pessoas sem declaração de condição de atividade na semana de referência. (2) Exclusive população rural.

ANUÁRIO ESTATÍSTICO DO AMAZONAS

CAPÍTULO 8 - POPULAÇÃO ECONOMICAMENTE ATIVA E NÃO ECONOMICAMENTE ATIVA

Tabela 8.4 - Pessoas de 10 anos ou mais de idade, por condição de atividade e sexo, segundo os grupos de anos de estudo - 2009

GRUPO DE ANOS DE ESTUDO	PESSOAS DE 10 ANOS OU MAIS DE IDADE									
	Total	Homens ⁽¹⁾	Mulheres ⁽¹⁾	Condição de atividade na semana de referência						Sem Declaração
				Economicamente Ativa			Não Economicamente Ativa			
				Total	Homens	Mulheres	Total	Homens	Mulheres	
TOTAL	2.797.812	1.378.810	1.419.002	1.657.567	957.636	699.931	1.140.245	421.174	719.071	...
Sem instrução e menos 1 ano .	257.460	131.346	126.114	130.939	89.244	41.695	126.521	42.102	84.419	...
1 a 3 anos	396.123	217.948	178.175	136.689	93.084	43.605	259.434	124.864	134.570	...
4 a 7 anos	811.719	414.183	397.536	402.232	254.330	147.902	409.487	159.853	249.634	...
8 a 10 anos	437.275	206.797	230.478	257.386	146.995	110.391	179.889	59.802	120.087	...
11 a 14 anos	747.130	349.082	398.048	601.103	318.721	282.382	146.027	30.361	115.666	...
15 anos ou mais	125.645	52.003	73.642	115.003	49.186	65.817	10.642	2.817	7.825	...
Não determinados ⁽²⁾	22.460	7.451	15.009	14.215	6.076	8.139	8.245	1.375	6.870	...
URBANA	2.214.929	1.068.969	1.145.960	1.279.636	715.884	563.752	935.293	353.085	582.208	...
Sem instrução e menos 1 ano .	170.280	80.758	89.522	68.863	46.014	22.849	101.417	34.744	66.673	...
1 a 3 anos	251.669	131.157	120.512	61.977	38.189	23.788	189.692	92.968	96.724	...
4 a 7 anos	626.978	315.531	311.447	277.341	173.419	103.922	349.637	142.112	207.525	...
8 a 10 anos	344.950	162.770	182.180	200.023	113.626	86.397	144.927	49.144	95.783	...
11 a 14 anos	690.517	325.538	364.979	556.235	295.177	261.058	134.282	30.361	103.921	...
15 anos ou mais	119.892	50.085	69.807	109.250	47.268	61.982	10.642	2.817	7.825	...
Não determinados ⁽²⁾	10.643	3.130	7.513	5.947	2.191	3.756	4.696	939	3.757	...
RURAL	582.883	309.841	273.042	377.931	241.752	136.179	204.952	68.089	136.863	...
Sem instrução e menos 1 ano .	87.180	50.588	36.592	62.076	43.230	18.846	25.104	7.358	17.746	...
1 a 3 anos	144.454	86.791	57.663	74.712	54.895	19.817	69.742	31.896	37.846	...
4 a 7 anos	184.741	98.652	86.089	124.891	80.911	43.980	59.850	17.741	42.109	...
8 a 10 anos	92.325	44.027	48.298	57.363	33.369	23.994	34.962	10.658	24.304	...
11 a 14 anos	56.613	23.544	33.069	44.868	23.544	21.324	11.745	-	11.745	...
15 anos ou mais	5.753	1.918,0	3.835	5.753	1.918	3.835	-	-	-	...
Não determinados ⁽²⁾	11.817,0	4.321,0	7.496,0	8.268	3.885	4.383	3.549	436	3.113	...

FONTES: IBGE - PNAD.

(1) Inclusive as pessoas sem declaração de condição de atividade na semana de referência. (2) Inclusive as pessoas sem declaração.

ANUÁRIO ESTATÍSTICO DO AMAZONAS

CAPÍTULO 8 - POPULAÇÃO ECONOMICAMENTE ATIVA E NÃO ECONOMICAMENTE ATIVA

Tabela 8.5 - Pessoas de 10 anos ou mais de idade, por condição de atividade e sexo, segundo os grupos de anos de estudo - 2011

GRUPO DE ANOS DE ESTUDO	PESSOAS DE 10 ANOS OU MAIS DE IDADE									
	Total	Homens ⁽¹⁾	Mulheres ⁽¹⁾	Condição de atividade na semana de referência						Sem Declaração
				Economicamente Ativa			Não Economicamente Ativa			
				Total	Homens	Mulheres	Total	Homens	Mulheres	
TOTAL	2.862.498	1.415.205	1.447.293	1.662.354	993.435	668.919	1.200.144	421.770	778.374	...
Sem instrução e menos 1 ano .	426.906	228.540	198.366	251.649	166.910	84.739	175.257	61.630	113.627	...
1 a 3 anos	320.652	177.178	143.474	125.821	86.983	38.838	194.831	90.195	104.636	...
4 a 7 anos	672.135	333.502	338.633	292.089	190.982	101.107	380.046	142.520	237.526	...
8 a 10 anos	483.395	232.390	251.005	258.072	161.777	96.295	225.323	70.613	154.710	...
11 a 14 anos	785.767	366.562	419.205	586.439	318.417	268.022	199.328	48.145	151.183	...
15 anos ou mais	159.840	70.292	89.548	141.543	63.872	77.671	18.297	6.420	11.877	...
Não determinados ⁽²⁾	13.803	6.741	7.062	6.741	4.494	2.247	7.062	2.247	4.815	...
URBANA	2.346.682	1.129.853	1.216.829	1.317.301	766.826	550.475	1.029.381	363.027	666.354	...
Sem instrução e menos 1 ano .	308.784	159.526	149.258	167.871	112.020	55.851	140.913	47.506	93.407	...
1 a 3 anos	206.708	111.379	95.329	58.417	41.086	17.331	148.291	70.293	77.998	...
4 a 7 anos	500.730	240.419	260.311	181.995	116.196	65.799	318.735	124.223	194.512	...
8 a 10 anos	419.518	198.044	221.474	214.096	132.567	81.529	205.422	65.477	139.945	...
11 a 14 anos	749.495	348.266	401.229	555.945	301.405	254.540	193.550	46.861	146.689	...
15 anos ou mais	154.385	68.688	85.697	137.051	62.268	74.783	17.334	6.420	10.914	...
Não determinados ⁽²⁾	7.062	3.531	3.531	1.926	1.284	642	5.136	2.247	2.889	...
RURAL	515.816	285.352	230.464	345.053	226.609	118.444	170.763	58.743	112.020	...
Sem instrução e menos 1 ano .	118.122	69.014	49.108	83.778	54.890	28.888	34.344	14.124	20.220	...
1 a 3 anos	113.944	65.799	48.145	67.404	45.897	21.507	46.540	19.902	26.638	...
4 a 7 anos	171.405	93.083	78.322	110.094	74.786	35.308	61.311	18.297	43.014	...
8 a 10 anos	63.877	34.346	29.531	43.976	29.210	14.766	19.901	5.136	14.765	...
11 a 14 anos	36.272	18.296	17.976	30.494	17.012	13.482	5.778	1.284	4.494	...
15 anos ou mais	5.455	1.604,0	3.851	4.492	1.604	2.888	963	-	963	...
Não determinados ⁽²⁾	6.741,0	3.210,0	3.531,0	4.815,0	3.210	1.605	1.926	-	1.926	...

FONTE: IBGE - PNAD.

(1) Inclusive as pessoas sem declaração de condição de atividade na semana de referência. (2) Inclusive as pessoas sem declaração.

ANUÁRIO ESTATÍSTICO DO AMAZONAS

CAPÍTULO 8 - POPULAÇÃO ECONOMICAMENTE ATIVA E NÃO ECONOMICAMENTE ATIVA

Tabela 8.6 - Pessoas de 10 anos ou mais de idade, por condição de atividade e sexo, segundo os grupos de anos de estudo - 2012

GRUPO DE ANOS DE ESTUDO	PESSOAS DE 10 ANOS OU MAIS DE IDADE									
	Total	Homens ⁽¹⁾	Mulheres ⁽¹⁾	Condição de atividade na semana de referência						Sem Declaração
				Economicamente Ativa			Não Economicamente Ativa			
				Total	Homens	Mulheres	Total	Homens	Mulheres	
TOTAL	2.929.540	1.478.956	1.450.584	1.685.616	1.030.258	655.358	1.243.924	448.698	795.226	...
Sem instrução e menos 1 ano .	276.097	136.548	139.549	136.553	93.149	43.404	139.544	43.399	96.145	...
1 a 3 anos	358.558	206.324	152.234	132.540	94.815	37.725	226.018	111.509	114.509	...
4 a 7 anos	759.839	389.271	370.568	334.172	220.677	113.495	425.667	168.594	257.073	...
8 a 10 anos	478.414	242.044	236.370	267.411	171.930	95.481	211.003	70.114	140.889	...
11 a 14 anos	875.015	422.980	452.035	662.701	375.243	287.458	212.314	47.737	164.577	...
15 anos ou mais	161.254	71.441	89.813	136.884	65.766	71.118	24.370	5.675	18.695	...
Não determinados ⁽²⁾	20.363	10.348	10.015	15.355	8.678	6.677	5.008	1.670	3.338	...
URBANA	2.478.186	1.224.890	1.253.296	1.394.502	828.276	566.226	1.083.684	396.614	687.070	...
Sem instrução e menos 1 ano .	198.311	90.806	107.505	90.479	58.092	32.387	107.832	32.714	75.118	...
1 a 3 anos	249.726	139.221	110.505	70.777	48.410	22.367	178.949	90.811	88.138	...
4 a 7 anos	618.965	314.488	304.477	248.379	161.920	86.459	370.586	152.568	218.018	...
8 a 10 anos	413.309	205.651	207.658	219.003	138.877	80.126	194.306	66.774	127.532	...
11 a 14 anos	832.283	401.615	430.668	628.983	355.213	273.770	203.300	46.402	156.898	...
15 anos ou mais	154.576	68.102	86.474	130.539	62.427	68.112	24.037	5.675	18.362	...
Não determinados ⁽²⁾	11.016	5.007	6.009	6.342	3.337	3.005	4.674	1.670	3.004	...
RURAL	451.354	254.066	197.288	291.114	201.982	89.132	160.240	52.084	108.156	...
Sem instrução e menos 1 ano .	77.786	45.742	32.044	46.074	35.057	11.017	31.712	10.685	21.027	...
1 a 3 anos	108.832	67.103	41.729	61.763	46.405	15.358	47.069	20.698	26.371	...
4 a 7 anos	140.874	74.783	66.091	85.793	58.757	27.036	55.081	16.026	39.055	...
8 a 10 anos	65.105	36.393	28.712	48.408	33.053	15.355	16.697	3.340	13.357	...
11 a 14 anos	42.732	21.365	21.367	33.718	20.030	13.688	9.014	1.335	7.679	...
15 anos ou mais	6.678	3.339,0	3.339	6.345	3.339	3.006	333	-	333	...
Não determinados ⁽²⁾	9.347,0	5.341,0	4.006,0	9.013,0	5.341	3.672	334,0	-	334	...

FONTE: IBGE - PNAD.

(1) Inclusive as pessoas sem declaração de condição de atividade na semana de referência. (2) Inclusive as pessoas sem declaração.

ANUÁRIO ESTATÍSTICO DO AMAZONAS

CAPÍTULO 8 - POPULAÇÃO ECONOMICAMENTE ATIVA E NÃO ECONOMICAMENTE ATIVA

Tabela 8.7 - Pessoas de 10 anos ou mais de idade, por sexo, segundo as classes de rendimento médio mensal - 2009

CLASSES DE RENDIMENTO MENSAL	PESSOAS DE 10 ANOS OU MAIS DE IDADE, ECONOMICAMENTE ATIVAS, NA SEMANA DE REFERÊNCIA			VALOR DO RENDIMENTO MÉDIO MENSAL DAS PESSOAS DE 10 ANOS OU MAIS DE IDADE, ECONOMICAMENTE ATIVAS NA SEMANA DE REFERÊNCIA R\$ ⁽¹⁾		
	Total	Homens	Mulheres	Total	Homens	Mulheres
TOTAL	1.657.567	957.636	699.931	797,80	894,82	665,06
Até 1/2 salário mínimo	119.088	46.018	73.070	148,80	158	143
Mais de 1/2 a 1 salário mínimo	367.634	199.647	167.987	407,20	404	411
Mais de 1 a 2 salários mínimos	519.687	321.102	198.585	661,15	673	642
Mais de 2 a 3 salários mínimos	166.744	112.965	53.779	1.115,81	1.120	1.107
Mais de 3 a 5 salários mínimos	116.848	77.524	39.324	1.781,09	1.772	1.799
Mais de 5 a 10 salários mínimos	64.753	44.718	20.035	3.262,83	3.252	3.287
Mais de 10 a 20 salários mínimos	18.641	13.946	4.695	6.158,39	6.140	6.213
Mais de 20 salários mínimos	7.199	4.069	3.130	12.661,17	14.239	10.610
Sem rendimento ⁽²⁾	265.049	129.793	135.256	-	-	-
Sem declaração	11.924	7.854	4.070	-	-	-
Urbano	1.279.636	715.884	563.752	898,90	1.018,31	747,27
Até 1/2 salário mínimo	80.134	29.110	51.024	145,90	158	139
Mais de 1/2 a 1 salário mínimo	260.748	127.090	133.658	410,49	411	410
Mais de 1 a 2 salários mínimos	423.830	254.804	169.026	665,84	679	646
Mais de 2 a 3 salários mínimos	145.865	98.599	47.266	1.120,08	1.123	1.114
Mais de 3 a 5 salários mínimos	105.804	67.301	38.503	1.780,28	1.769	1.800
Mais de 5 a 10 salários mínimos	63.546	43.511	20.035	3.260,98	3.249	3.287
Mais de 10 a 20 salários mínimos	15.963	11.268	4.695	6.216,53	6.218	6.213
Mais de 20 salários mínimos	7.199	4.069	3.130	12.660,61	14.238	10.610
Sem rendimento ⁽²⁾	166.217	73.872	92.345	-	-	-
Sem declaração	10.330	6.260	4.070	-	-	-
Rural	377.931	241.752	136.179	451,79	524,69	322,38
Até 1/2 salário mínimo	38.954	16.908	22.046	156,30	158	155
Mais de 1/2 a 1 salário mínimo	106.886	72.557	34.329	397,31	388	417
Mais de 1 a 2 salários mínimos	95.857	66.298	29.559	632,21	643	608
Mais de 2 a 3 salários mínimos	20.879	14.366	6.513	1.073,03	1.088	1.040
Mais de 3 a 5 salários mínimos	11.044	10.223	821	1.789,54	1.794	1.734
Mais de 5 a 10 salários mínimos	1.207	1.207	-	3.424	3.424	-
Mais de 10 a 20 salários mínimos	2.678	2.678	-	5.709	5.709	-
Mais de 20 salários mínimos	-	-	-	-	-	-
Sem rendimento ⁽²⁾	98.832	55.921	42.911	-	-	-
Sem declaração	1.594	1.594	-	-	-	-

FONTE : Censo Demográfico 2000 - vol Trabalho e Rendimento (Resultados da Amostra).

NOTAS: (a) Foram usados os Resultados da Amostra, devido à ausência dos dados aqui apresentados nos Resultados do Universo. (b) Salário mínimo utilizado: R\$ 465,00

(1) Excluídas as pessoas sem declaração do valor do rendimento. (2) Inclusivas as pessoas que receberam somente em benefícios.

ANUÁRIO ESTATÍSTICO DO AMAZONAS

CAPÍTULO 8 - POPULAÇÃO ECONOMICAMENTE ATIVA E NÃO ECONOMICAMENTE ATIVA

Tabela 8.8 - Pessoas de 10 anos ou mais de idade, por sexo, segundo as classes de rendimento médio mensal - 2011

CLASSES DE RENDIMENTO MENSAL	PESSOAS DE 10 ANOS OU MAIS DE IDADE, ECONOMICAMENTE ATIVAS, NA SEMANA DE REFERÊNCIA			VALOR DO RENDIMENTO MÉDIO MENSAL DAS PESSOAS DE 10 ANOS OU MAIS DE IDADE, ECONOMICAMENTE ATIVAS NA SEMANA DE REFERÊNCIA R\$ ⁽¹⁾		
	Total	Homens	Mulheres	Total	Homens	Mulheres
TOTAL	1.662.354	993.435	668.919	882,58	940,96	795,87
Até 1/2 salário mínimo	120.369	48.149	72.220	152,20	148	155
Mais de 1/2 a 1 salário mínimo	268.981	149.896	119.085	465,08	458	474
Mais de 1 a 2 salários mínimos	515.817	321.623	194.194	765,07	779	742
Mais de 2 a 3 salários mínimos	175.897	120.048	55.849	1.325,39	1.340	1.294
Mais de 3 a 5 salários mínimos	94.691	60.346	34.345	2.084,61	2.073	2.105
Mais de 5 a 10 salários mínimos	65.480	43.334	22.146	3.852,10	3.776	4.001
Mais de 10 a 20 salários mínimos	18.295	11.554	6.741	7.154,64	7.120	7.214
Mais de 20 salários mínimos	7.382	5.135	2.247	15.639,49	14.919	17.286
Sem rendimento ⁽²⁾	258.706	140.266	118.440	-	-	-
Sem declaração	136.736	93.084	43.652	-	-	-
Urbano	1.317.301	766.826	550.475	998,13	1.073,25	893,47
Até 1/2 salário mínimo	70.294	27.606	42.688	158,39	159	158
Mais de 1/2 a 1 salário mínimo	202.859	101.749	101.110	472,99	471	475
Mais de 1 a 2 salários mínimos	451.946	273.801	178.145	765,02	780	742
Mais de 2 a 3 salários mínimos	153.429	103.356	50.073	1.325,68	1.342	1.292
Mais de 3 a 5 salários mínimos	85.061	53.605	31.456	2.078,38	2.061	2.108
Mais de 5 a 10 salários mínimos	61.628	40.124	21.504	3.872,81	3.795	4.018
Mais de 10 a 20 salários mínimos	17.974	11.233	6.741	7.104,01	7.038	7.214
Mais de 20 salários mínimos	7.382	5.135	2.247	15.639,49	14.919	17.286
Sem rendimento ⁽²⁾	147.647	73.183	74.464	-	-	-
Sem declaração	119.081,0	77.034	42.047	-	-	-
Rural	345.053	226.609	118.444	440,91	493,31	340,67
Até 1/2 salário mínimo	50.075	20.543	29.532	143,80	132	152
Mais de 1/2 a 1 salário mínimo	66.122	48.147	17.975	439,06	429	466
Mais de 1 a 2 salários mínimos	63.871	47.822	16.049	765,20	776	733
Mais de 2 a 3 salários mínimos	22.468	16.692	5.776	1.321,09	1.327	1.304
Mais de 3 a 5 salários mínimos	9.630	6.741	2.889	2.135,20	2.164	2.068
Mais de 5 a 10 salários mínimos	3.852	3.210	642	3.525,00	3.540	3.450
Mais de 10 a 20 salários mínimos	321	321	-	10.000,00	10.000	-
Mais de 20 salários mínimos	-	-	-	-	-	-
Sem rendimento ⁽²⁾	111.059	67.083	43.976	-	-	-
Sem declaração	17.655	16.050	1.605	-	-	-

FONTE : Censo Demográfico 2000 - vol Trabalho e Rendimento (Resultados da Amostra).

NOTAS: (a) Foram usados os Resultados da Amostra, devido à ausência dos dados aqui apresentados nos Resultados do Universo. (b) Salário mínimo utilizado: R\$ 545,00

(1) Excluídas as pessoas sem declaração do valor do rendimento. (2) Inclusivas as pessoas que receberam somente em benefícios.

ANUÁRIO ESTATÍSTICO DO AMAZONAS

CAPÍTULO 8 - POPULAÇÃO ECONOMICAMENTE ATIVA E NÃO ECONOMICAMENTE ATIVA

Tabela 8.9 - Pessoas de 10 anos ou mais de idade, por sexo, segundo as classes de rendimento médio mensal - 2012

CLASSES DE RENDIMENTO MENSAL	PESSOAS DE 10 ANOS OU MAIS DE IDADE, ECONOMICAMENTE ATIVAS, NA SEMANA DE REFERÊNCIA			VALOR DO RENDIMENTO MÉDIO MENSAL DAS PESSOAS DE 10 ANOS OU MAIS DE IDADE, ECONOMICAMENTE ATIVAS NA SEMANA DE REFERÊNCIA R\$ ⁽¹⁾		
	Total	Homens	Mulheres	Total	Homens	Mulheres
TOTAL	1.685.616	1.030.258	655.358	1.033,13	1.107,78	915,76
Até 1/2 salário mínimo	147.224	64.433	82.791	203,58	221	190
Mais de 1/2 a 1 salário mínimo	371.244	228.686	142.558	546,11	547	544
Mais de 1 a 2 salários mínimos	524.469	321.488	202.981	894,12	908	873
Mais de 2 a 3 salários mínimos	148.905	102.828	46.077	1.507,51	1.513	1.497
Mais de 3 a 5 salários mínimos	142.567	99.829	42.738	2.392,46	2.407	2.358
Mais de 5 a 10 salários mínimos	57.083	37.053	20.030	4.390,62	4.464	4.255
Mais de 10 a 20 salários mínimos	16.698	11.355	5.343	8.579,42	8.601	8.534
Mais de 20 salários mínimos	5.340	3.337	2.003	15.047,46	15.363	14.523
Sem rendimento ⁽²⁾	230.021	139.215	90.806	-	-	-
Sem declaração	42.065	22.034	20.031	-	-	-
Urbano	1.394.502	828.276	566.226	1.137,00	1.234,91	993,77
Até 1/2 salário mínimo	94.817	38.727	56.090	209,70	231	195
Mais de 1/2 a 1 salário mínimo	296.130	172.268	123.862	556,24	560	551
Mais de 1 a 2 salários mínimos	472.057	282.762	189.295	896,56	913	872
Mais de 2 a 3 salários mínimos	140.558	96.151	44.407	1.508,26	1.513	1.498
Mais de 3 a 5 salários mínimos	130.212	90.813	39.399	2.398,69	2.412	2.368
Mais de 5 a 10 salários mínimos	53.743	34.047	19.696	4.405,81	4.489	4.262
Mais de 10 a 20 salários mínimos	16.364	11.021	5.343	8.591,25	8.619	8.534
Mais de 20 salários mínimos	5.006	3.003	2.003	15.184,07	15.625	14.523
Sem rendimento ⁽²⁾	145.554	78.786	66.768	-	-	-
Sem declaração	40.061	20.698	19.363	-	-	-
Rural	291.114	201.982	89.132	536,05	586,48	421,78
Até 1/2 salário mínimo	52.407	25.706	26.701	192,24	206	179
Mais de 1/2 a 1 salário mínimo	75.114	56.418	18.696	506,51	509	499
Mais de 1 a 2 salários mínimos	52.412	38.726	13.686	874,31	867	895
Mais de 2 a 3 salários mínimos	8.347	6.677	1.670	1.497,20	1.501	1.482
Mais de 3 a 5 salários mínimos	12.355	9.016	3.339	2.327,11	2.359	2.241
Mais de 5 a 10 salários mínimos	3.340	3.006	334	4.144,80	4.180	3.828
Mais de 10 a 20 salários mínimos	334	334	-	8.000,00	8.000	-
Mais de 20 salários mínimos	334	334	-	-	13.000	-
Sem rendimento ⁽²⁾	84.467	60.429	24.038	-	-	-
Sem declaração	2.004	1.336	668	-	-	-

FONTE : Censo Demográfico 2000 - vol Trabalho e Rendimento (Resultados da Amostra).

NOTAS: (a) Foram usados os Resultados da Amostra, devido à ausência dos dados aqui apresentados nos Resultados do Universo. (b) Salário mínimo utilizado: R\$ 622,00

(1) Excluídas as pessoas sem declaração do valor do rendimento. (2) Inclusive as pessoas que receberam somente em benefícios.

ANUÁRIO ESTATÍSTICO DO AMAZONAS

CAPÍTULO 9 - POPULAÇÃO OCUPADA

Tabela 9.1 - Pessoas de 10 anos ou mais de idade, ocupadas na semana de referência, por número de trabalhos, ramos de atividades e posição de ocupação segundo o sexo - 2009

DISCRIMINAÇÃO	POPULAÇÃO TOTAL ⁽¹⁾			POPULAÇÃO URBANA			POPULAÇÃO RURAL		
	Total	Homens	Mulheres	Total	Homens	Mulheres	Total	Homens	Mulheres
População com 10 anos ou mais	2.214.929	1.068.969	1.145.960	2.214.929	1.068.969	1.145.960
Economicamente ativa	1.279.636	715.884	563.752	1.279.636	715.884	563.752
Ocupadas.....	1.495.231	889.605	605.626	1.495.231	889.605	605.626
Desocupadas.....	-215.595	-173.721	-41.874	(215.595)	(173.721)	(41.874)
Não economicamente ativa	935.293	353.085	582.208	935.293	353.085	582.208
Trabalho.....	1.495.231	889.605	605.626	1.495.231	889.605	605.626
Com apenas 1 trabalho	1.453.236	864.709	588.527	1.453.236	864.709	588.527
Com 2 ou mais trabalho	41.995	24.896	17.099	41.995	24.896	17.099
Ramos de atividade	1.628.956	948.022	680.934	1.628.956	948.022	680.934
Agricultura	297.560	209.702	87.858	297.560	209.702	87.858
Indústria	228.659	143.518	85.141	228.659	143.518	85.141
Construção	130.733	125.792	4.941	130.733	125.792	4.941
Comércio e reparação	272.959	155.537	117.422	272.959	155.537	117.422
Alojamento e alimentação	81.404	33.023	48.381	81.404	33.023	48.381
Transporte, armazenagem e comunicação	79.569	70.994	8.575	79.569	70.994	8.575
Administração pública	98.517	63.427	35.090	98.517	63.427	35.090
Educação, saúde e serviços sociais	156.675	45.020	111.655	156.675	45.020	111.655
Serviços domésticos		7.707	116.795	124.502	7.707	116.795
Outros serviços coletivos, sociais e pessoais	60.746	29.792	30.954	60.746	29.792	30.954
Outras atividades	95.754	61.632	34.122	95.754	61.632	34.122
Atividades mal definidas	1.878	1.878	-	1.878	1.878	-
Posição na ocupação	164.919	90.330	74.589	164.919	90.330	74.589
Empregados	85.438	52.449	32.989	85.438	52.449	32.989
Empregados - com carteira de trabalho assinada.....	35.446	21.673	13.773	35.446	21.673	13.773
Empregados - militares e funcionários públicos estatutários...	3.757	1.566	2.191	3.757	1.566	2.191
Empregados - outros.....	46.235	29.210	17.025	46.235	29.210	17.025
Trabalhadores domésticos	24.803	-	23.864	24.803	939	23.864
Conta própria e empregadores.....	47.406	33.114	14.292	47.406	33.114	14.292
Não remunerados	6.261	2.817	3.444	6.261	2.817	3.444
Trabalhadores na produção para consumo próprio.....	1.011	1.011	0	1.011	1.011	-
Sem declaração.....	-	-	-	-	-	-

FONTE: IBGE - PNAD.

NOTA: Salário mínimo utilizado: R\$ 415,00

(1) Exclui a população rural. (2) Inclusive as não declaradas.

ANUÁRIO ESTATÍSTICO DO AMAZONAS

CAPÍTULO 9 - POPULAÇÃO OCUPADA

Tabela 9.2 - Pessoas de 10 anos ou mais de idade, ocupadas na semana de referência, por número de trabalhos, ramos de atividades e posição de ocupação segundo o sexo - 2011

DISCRIMINAÇÃO	POPULAÇÃO TOTAL ⁽¹⁾			POPULAÇÃO URBANA			POPULAÇÃO RURAL		
	Total	Homens	Mulheres	Total	Homens	Mulheres	Total	Homens	Mulheres
População com 10 anos ou mais	2.346.682	1.129.853	1.216.829	2.346.682	1.129.853	1.216.829
Economicamente ativa	1.317.301	766.826	550.475	1.317.301	766.826	550.475
Ocupadas.....	1.531.072	935.015	596.057	1.531.072	935.015	596.057
Desocupadas.....	-213.771	-168.189	-45.582	(213.771)	(168.189)	(45.582)
Não economicamente ativa	1.029.381	363.027	666.354	1.029.381	363.027	666.354
Trabalho.....	1.531.072	935.015	596.057	1.531.072	935.015	596.057
Com apenas 1 trabalho	1.454.036	882.053	571.983	1.454.036	882.053	571.983
Com 2 ou mais trabalho	77.036	52.962	24.074	77.036	52.962	24.074
Ramos de atividade	1.612.602	972.249	640.353	1.612.602	972.249	640.353
Agrícola	366.554	251.964	114.590	366.554	251.964	114.590
Indústria	206.075	133.531	72.544	206.075	133.531	72.544
Construção	136.090	129.670	6.420	136.090	129.670	6.420
Comércio e reparação	260.960	153.112	107.848	260.960	153.112	107.848
Alojamento e alimentação	86.347	39.162	47.185	86.347	39.162	47.185
Transporte, armazenagem e comunicação	84.736	75.429	9.307	84.736	75.429	9.307
Administração pública	95.971	58.738	37.233	95.971	58.738	37.233
Educação, saúde e serviços sociais	146.049	43.334	102.715	146.049	43.334	102.715
Serviços domésticos		8.988	86.986	95.974	8.988	86.986
Outros serviços coletivos, sociais e pessoais	45.256	22.148	23.108	45.256	22.148	23.108
Outras atividades	85.701	54.889	30.812	85.701	54.889	30.812
Atividades mal definidas	2.889	1.284	1.605	2.889	1.284	1.605
Posição na ocupação	111.383	72.866	38.517	111.383	72.866	38.517
Empregados	60.665	38.519	22.146	60.665	38.519	22.146
Empregados - com carteira de trabalho assinada.....	25.037	14.445	10.592	25.037	14.445	10.592
Empregados - militares e funcionários públicos estatutários...	0	1.926	2.888	-	1.926	2.888
Empregados - outros.....	30.814	22.148	8.666	30.814	22.148	8.666
Trabalhadores domésticos	7.704	-	7.062	7.704	642	7.062
Conta própria e empregadores.....	34.026	27.606	6.420	34.026	27.606	6.420
Não remunerados	3.531	2.247	1.284	3.531	2.247	1.284
Trabalhadores na produção para consumo próprio.....	5.457	3.852	1.605	5.457	3.852	1.605
Sem declaração.....	-	-	-	-	-	-

FONTE: IBGE - PNAD.

NOTA: Salário mínimo utilizado: R\$ 415,00

(1) Excluída a população rural. (2) Inclusive as não declaradas.

ANUÁRIO ESTATÍSTICO DO AMAZONAS

CAPÍTULO 9 - POPULAÇÃO OCUPADA

Tabela 9.3 - Pessoas de 10 anos ou mais de idade, ocupadas na semana de referência, por número de trabalhos, ramos de atividades e posição de ocupação segundo o sexo - 2012

DISCRIMINAÇÃO	POPULAÇÃO TOTAL ⁽¹⁾			POPULAÇÃO URBANA			POPULAÇÃO RURAL		
	Total	Homens	Mulheres	Total	Homens	Mulheres	Total	Homens	Mulheres
População com 10 anos ou mais	2.478.186	1.224.890	1.253.296	2.478.186	1.224.890	1.253.296
Economicamente ativa	1.394.502	828.276	566.226	1.394.502	828.276	566.226
Ocupadas.....	1.558.433	970.835	587.598	1.558.433	970.835	587.598
Desocupadas.....	-163.931	-142.559	-21.372	(163.931)	(142.559)	(21.372)
Não economicamente ativa	1.083.684	396.614	687.070	1.083.684	396.614	687.070
Trabalho.....	1.558.433	970.835	587.598	1.558.433	970.835	587.598
Com apenas 1 trabalho	1.499.000	938.116	560.884	1.499.000	938.116	560.884
Com 2 ou mais trabalho	59.433	32.719	26.714	59.433	32.719	26.714
Ramos de atividade	1.671.951	1.016.576	655.375	1.671.951	1.016.576	655.375
Agricultura	317.505	230.365	87.140	317.505	230.365	87.140
Indústria	221.349	149.226	72.123	221.349	149.226	72.123
Construção	135.877	130.535	5.342	135.877	130.535	5.342
Comércio e reparação	287.130	160.928	126.202	287.130	160.928	126.202
Alojamento e alimentação	98.159	41.730	56.429	98.159	41.730	56.429
Transporte, armazenagem e comunicação	95.137	82.455	12.682	95.137	82.455	12.682
Administração pública	127.867	82.129	45.738	127.867	82.129	45.738
Educação, saúde e serviços sociais	138.207	45.401	92.806	138.207	45.401	92.806
Serviços domésticos		6.677	86.808	93.485	6.677	86.808
Outros serviços coletivos, sociais e pessoais	57.755	19.362	38.393	57.755	19.362	38.393
Outras atividades	99.480	67.768	31.712	99.480	67.768	31.712
Atividades mal definidas	-	-	-	-	-	-
Posição na ocupação	0	0	0	-	-	-
Empregados	0	0	0	-	-	-
Empregados - com carteira de trabalho assinada.....	0	0	0	-	-	-
Empregados - militares e funcionários públicos estatutários...	0	0	0	-	-	-
Empregados - outros.....	0	0	0	-	-	-
Trabalhadores domésticos	0	0	0	-	-	-
Conta própria e empregadores.....	0	0	0	-	-	-
Não remunerados	0	0	0	-	-	-
Trabalhadores na produção para consumo próprio.....	0	0	0	-	-	-
Sem declaração.....	-	-	-	-	-	-

FONTE: IBGE - PNAD.

NOTA: Salário mínimo utilizado: R\$ 415,00

(1) Exclusiva a população rural. (2) Inclusive as não declaradas.

ANUÁRIO ESTATÍSTICO DO AMAZONAS

CAPÍTULO 10 - SAÚDE

Tabela 10.1 - Unidades de Saúde, por dependência administrativa, tipologia e leitos segundo as mesorregiões, microrregiões e municípios - 2008 - 2012

(continua)

MESORREGIÕES, MICRORREGIÕES E MUNICÍPIOS	DEPENDÊNCIA	TIPOLOGIA	LEITOS				
			2008	2009	2010	2011	2012
NORTE AMAZONENSE.....	-	-	195	135	215	215	199
RIO NEGRO.....	-	-	171	108	191	191	175
Barcelos.....	Estadual	Unidade Mista	30	30	30	30	30
Novo Airão.....	Estadual	Unidade Mista	36	18	36	36	20
Santa Isabel do Rio Negro.....	Estadual	Unidade Mista	20	30	20	20	20
São Gabriel da Cachoeira.....	Estadual	Unidade Mista/Hosp. Porte Médio	85	30	105	105	105
JAPURÁ.....	-	-	24	27	24	24	24
Japurá.....	Estadual	Unidade Mista	4	5	4	4	4
Maraã.....	Estadual	Unidade Mista	20	22	20	20	20
SUDOESTE AMAZONENSE.....	-	-	486	471	486	496	501
ALTO SOLIMÕES.....	-	-	265	269	265	265	270
Amaturá.....	Estadual	Unidade Mista	14	15	14	14	19
Atalaia do Norte.....	Estadual	Unidade Mista	30	31	30	30	30
Benjamin Constant.....	Municipal	Unidade Mista	34	34	34	34	34
Fonte Boa.....	Estadual	Hospital Médio	36	30	36	36	36
Jutaí.....	Estadual	Unidade Mista	19	20	19	19	19
Santo Antônio do Içá.....	Estadual	Centro de Saúde	24	31	24	24	24
São Paulo de Olivença.....	Estadual	Unidade Mista	30	40	30	30	30
Tabatinga.....	Estadual/Federal	Centro de Saúde/Hosp.Militar	45	48	45	45	45
Tonantins.....	Federal	Unidade Mista	33	20	33	33	33
JURUÁ.....	-	-	221	202	221	231	231
Carauari.....	Estadual	Hospital Médio	40	40	40	50	50
Eirunepé.....	Estadual	Hospital Médio	80	80	80	80	80
Envira.....	Estadual	Unidade Mista	21	21	21	21	21
Guajará.....	Estadual	Unidade Mista	19	16	19	19	19
Ipixuna.....	Estadual	Unidade Mista	26	5	26	26	26
Itamarati.....	Estadual	Unidade Mista	15	20	15	15	15
Juruá.....	Estadual	Unidade Mista	20	20	20	20	20
CENTRO AMAZONENSE.....	-	-	3.927	3.525	4.853	4.837	4.856
TEFÉ.....	-	-	111	118	148	148	150
Alvarães.....	Estadual	Unidade Mista	20	18	20	20	22
Tefé.....	Estadual	Hospital Médio	71	82	108	108	108
Uarini.....	Estadual	Unidade Mista	20	18	20	20	20
COARI.....	-	-	194	175	213	213	213
Anamá.....	Estadual	Unidade Mista	20	20	20	20	20
Anori.....	Estadual	Unidade Mista	23	24	23	23	23
Beruri.....	Estadual	Unidade Mista	11	27	30	30	30
Caapiranga.....	Federal	Unidade Mista	13	14	13	13	13
Coarí.....	Estadual	Hospital Médio	83	80	83	83	83
Codajás.....	Estadual	Hospital Médio	44	10	44	44	44

ANUÁRIO ESTATÍSTICO DO AMAZONAS

CAPÍTULO 10 - SAÚDE

Tabela 10.1 - Unidades de Saúde, por dependência administrativa, tipologia e leitos segundo as mesorregiões, microrregiões e municípios - 2008 - 2012

MESORREGIÕES, MICRORREGIÕES E MUNICÍPIOS	DEPENDÊNCIA	TIPOLOGIA	LEITOS				
			2008	2009	2010	2011	2012
MANAUS.....	-	-	3.020	2.715	3.872	3.833	3.860
Autazes.....	Estadual	Hospital Médio	31	28	31	31	31
Careiro.....	Estadual	Unidade Mista	20	20	20	20	20
Careiro da Várzea.....	Estadual	Unidade Mista	-	-	-	-	-
Iranduba.....	Estadual	Unidade Mista	19	29	19	19	19
Manacapuru.....	Estadual	Hospital Médio	82	93	82	82	82
Manaquiri.....	Estadual	Unidade Mista	12	12	12	12	12
Manaus.....	Estadual	Centro de Saúde, Serviço de Pronto Atendimento, Hospital de Grande Porte, Hemocentro e Outros.	2.856	2.533	3.708	3.669	3696
RIO PRETO DA EVA.....	-	-	55	49	81	67	58
Presidente Figueiredo.....	Municipal	Hospital Médio	29	30	44	44	35
Rio Preto da Eva.....	Estadual	Unidade Mista	26	19	37	23	23
ITACOATIARA.....	-	-	207	188	204	204	203
Itacoatiara.....	Estadual	Hospital de Médio Porte	106	98	106	106	106
Itapiranga.....	Estadual	Unidade Mista	25	34	22	22	21
Nova Oliinda do Norte.....	Estadual	Hospital Médio	30	38	30	30	30
Silves.....	Estadual	Unidade Mista	14	14	14	14	14
Urucurituba.....	Estadual	Unidade Mista	32	4	32	32	32
PARINTINS.....	-	-	340	280	335	372	372
Barreirinha.....	Estadual	Unidade Mista	24	9	19	32	32
Boa Vista do Ramos.....	Estadual	Unidade Mista	20	18	20	20	20
Maués.....	Estadual	Unidade Mista	66	54	66	90	90
Nhamundá.....	Estadual	Unidade Mista	30	12	30	30	30
Parintins.....	Est/Munic/FNS/Filantróp	C.S/SPA/Hospital Médio	140	111	140	140	140
São Sebastião do Uatumã.....	Estadual	Unidade Mista	20	32	20	20	20
Urucará.....	Estadual	Unidade Mista	40	44	40	40	40
SUL AMAZONENSE.....	-	-	428	384	428	430	430
BOCA DO ACRE.....	-	-	76	18	76	77	77
Boca do Acre.....	Estadual	Hospital Médio	60	-	60	61	61
Pauini.....	Estadual	Unidade Mista	16	18	16	16	16
PURUS.....	-	-	101	129	101	101	101
Canutama.....	Estadual	Unidade Mista	16	47	16	16	16
Lábrea.....	Estadual	Hospital Médio	50	52	50	50	50
Tapauá.....	Estadual	Unidade Mista	35	30	35	35	35
MADEIRA.....	-	-	251	237	251	252	252
Apuí.....	Estadual	Unidade Mista	42	-	42	42	42
Borba.....	Estadual	Hospital Médio	48	40	48	49	49
Humaitá.....	Estadual	Hospital Médio	70	46	70	70	70
Manicoré.....	Estadual	Hospital Médio	60	104	60	60	60
Novo Aripuanã.....	Estadual	Unidade Mista	31	47	31	31	31
AMAZONAS.....	-	-	5.036	4.515	5.982	5.978	5.986

FONTE: Ministério da Saúde - Cadastro Nacional dos Estabelecimentos de Saúde do Brasil - CNES

NOTA: A partir da competência de janeiro de 2010 os dados referentes a leitos Complementares foram retirados da consulta referente a leitos de Internação.

ANUÁRIO ESTATÍSTICO DO AMAZONAS

CAPÍTULO 10 - SAÚDE

Tabela 10.2 - Doenças de Notificação Compulsória no Estado do Amazonas - 2008 - 2012

DISCRIMINAÇÃO	DOENÇAS				
	2008	2009	2010	2011	2012
A.I.D.S (> 13 anos)	379	774	835	842	848
Coqueluche.....	63	22	4	33	173
Dengue.....	8.512	1.550	7.151	57.934	4.372
D. Exantemática.....	-	-	-	-	-
Doenças de Chagas.....	-	15	23	-	5
Febre amarela.....	-	-	-	-	-
Febre tifóide.....	9	26	27	11	3
Hantavirose.....	-	-	-	2	-
Hanseníase.....	958	723	717	599	668
Hepatite Viral.....	1.051	1.642	1.530	1.693	1.034
Leishmaniose Tegumentar.....	2.026	1.434	1.142	2.292	2.244
Leptospirose.....	48	59	40	73	69
Malária.....	139.189	102.082	73.921	61.659	82.972
Meningite.....	140	173	133	140	149
MDDA'S (doenças diarreicas agudas).....	157.220	162.119	186.202	157.733	188.044
PFA.(paralisia aguda flácida).....	19	17	11	-	-
Tétano acidental.....	11	11	5	14	7
Tétano neonatal.....	-	-	-	2	-
Tuberculose.....	2.962	2.294	2.327	2.193	2.436

FONTE: SINAN NET-AM e SIVEP Malária WEB/NUSI/ASTEC-SASS/Fundação de Vigilância em Saúde do Amazonas(FVS)-AM

SINAN - Sistema de Informação de Agravos de Notificação

SIVEP Malária - Sistema de Informação de Vigilância Epidemiológica da Malária

Observações:

Base de dados do SINAN e SIVEP Malária de 17.10.2013, sujeitos à revisão

Casos Novos de Hanseníase, Leishmaniose Tegumentar Americana e Tuberculose

Casos confirmados em todos os agravos

ANUÁRIO ESTATÍSTICO DO AMAZONAS

CAPÍTULO 10 - SAÚDE

Tabela 10.3 - Cânceres mais frequentes diagnosticados no Estado do Amazonas - 2002 - 2012

E S P E C I F I C A Ç Ã O	2002		2003		2004		2005		2006		2007		2008		2009		2010		2011		2012	
	Frequência	%	Frequência	%	Frequência	%	Frequência	%	Frequência	%	Frequência	%	Frequência	%	Frequência	%	Frequência	%	Frequência	%	Frequência	%
Colo de útero.....	533	38	420	30	431	31	298	29	300	25	305	25	238	18	218	15	205	17	226	18	108	12
Pele.....	96	7	117	8	112	8	108	11	129	11	121	10	128	10	137	10	134	11	116	9	92	10
Mama.....	177	13	214	15	229	16	149	15	179	15	153	13	224	17	324	23	248	21	257	20	155	17
Estômago.....	89	6	66	5	73	5	53	5	54	5	38	3	73	6	60	4	46	4	73	6	29	3
Boca.....	38	3	43	3	38	3	24	2	39	3	26	2	31	2	42	3	26	2	30	2	16	2
Próstata.....	95	7	96	7	92	7	78	8	99	8	163	14	175	13	215	15	81	7	116	9	142	15
Laringe.....	29	2	-	-	-	-	-	-	-	-	21	2	20	2	14	1	13	1	16	1	12	1
Esôfago.....	10	1	-	-	-	-	-	-	-	-	5	-	9	1	5	0	5	0	1	0	2	0
Pênis.....	10	1	-	-	-	-	-	-	-	-	5	-	10	1	13	1	7	1	9	1	8	1
Bexiga.....	18	1	14	1	9	1	16	2	16	1	16	1	12	1	15	1	19	2	20	2	13	1
Tecidos Moles.....	19	1	18	1	26	2	19	2	30	3	22	2	19	1	24	2	4	0	12	1	7	1
Ovário.....	29	2	18	1	12	1	12	1	24	2	11	1	22	2	11	1	15	1	21	2	9	1
Glândula Tireóide.....	14	1	16	1	17	1	22	2	17	1	13	1	22	2	23	2	20	2	19	1	26	3
Reto/ânus.....	22	2	17	1	10	1	6	1	23	2	10	1	25	2	24	2	19	2	42	3	20	2
Vagina.....	2	-	-	-	-	-	-	-	-	-	6	-	-	-	6	-	3	0	4	-	6	1
Cólon.....	23	2	-	-	-	-	-	-	-	-	9	1	10	1	13	1	17	1	17	1	12	1
Pulmão.....	-	-	49	-	25	-	15	1	17	1	26	2	38	3	25	2	25	2	36	3	21	2
Ossos.....	14	1	23	2	30	2	23	2	16	1	18	1	74	6	27	2	22	2	26	2	37	4
Outras.....	193	14	229	16	226	16	190	19	247	21	233	19	182	14	230	16	263	22	234	18	213	23
Total.....	1.411	100	1.340	100	1.330	100	1.013	100	1.190	100	1.201	100	1.312	100	1.426	100	1.172	100	1.275	100	928	100

FONTE: FCECON

Nota 1: informações referente aos anos 2008, 2009 e 2010 são referentes às neoplasias malignas diagnosticadas na FCECON, portanto não se refere as do estado do Amazonas como um todo.

Obs: no ano de 2010 tivemos 55 casos com localização nos linfonodos e 33 casos no retr

ANUÁRIO ESTATÍSTICO DO AMAZONAS**CAPÍTULO 10 - SAÚDE****Tabela 10.4 - Óbitos por faixa etária, segundo as principais causas - 2010**

DISCRIMINAÇÃO	FAIXA ETÁRIA					Total
	< 1 ano	1 - 4 anos	5 - 14 anos	15 - 49 anos	> 50 anos	
Algumas doenças infecciosas e parasitárias	88	41	26	382	287	824
Neoplasias (tumores)	4	11	29	445	1.380	1.869
Doenças sangue órgãos hemat. e transt. Imunitár	11	1	6	23	36	77
Doenças endócrinas nutricionais e metabólicas	37	20	6	75	628	766
Transtornos mentais e comportamentais	-	-	-	35	32	67
Doenças do sistema nervoso	15	11	25	40	78	169
Doenças do ouvido e da apófise mastóide	-	1	1	2	2	6
Doenças do aparelho circulatório	2	2	10	269	2.102	2.385
Doenças do aparelho respiratório	81	52	23	131	800	1.087
Doenças do aparelho digestivo	6	5	2	144	399	556
Doenças da pele e do tecido subcutâneo	-	-	-	7	19	26
Doenças do sist. osteomuscular e tec. Conjuntivo	1	1	2	35	23	62
Doenças do aparelho geniturinário	3	3	3	36	157	202
Gravidez parto e puerpério	-	-	1	70	-	71
Algumas afec. originadas no período perinatal	571	-	-	-	-	571
Malf. cong. deformid. e anomalias cromossômicas	238	33	8	13	4	296
Sint. sinais e achad. anorm. ex clin. e laboratorial	107	61	36	316	1.494	2.014
Causas externas de morbidade e mortalidade	20	58	97	1.711	369	2.255
Total	1.184	300	275	3.734	7.810	13.303

FONTE: SIM-AM/NUSI/ASTEC-SASS/Fundação de Vigilância em Saúde do Amazonas(FVS)-AM

SIM - Sistema de Informações sobre Mortalidade

Observações:

Base de dados do SIM de 17.10.2013, sujeitos à revisão

Excluídos 26 óbitos de faixa etária ignorada

ANUÁRIO ESTATÍSTICO DO AMAZONAS**CAPÍTULO 10 - SAÚDE****Tabela 10.5 - Óbitos por faixa etária, segundo as principais causas - 2011**

DISCRIMINAÇÃO	FAIXA ETÁRIA					Total
	< 1 ano	1 - 4 anos	5 - 14 anos	15 - 49 anos	> 50 anos	
Algumas doenças infecciosas e parasitárias	68	47	20	362	354	851
Neoplasias (tumores)	3	17	36	439	1.620	2.115
Doenças sangue órgãos hemat. e transt. Imunitár	9	6	12	31	52	110
Doenças endócrinas nutricionais e metabólicas	36	12	13	87	702	850
Transtornos mentais e comportamentais	-	-	-	24	31	55
Doenças do sistema nervoso	13	16	17	47	79	172
Doenças do ouvido e da apófise mastóide	1	-	-	1	-	2
Doenças do aparelho circulatório	6	4	11	262	2.263	2.546
Doenças do aparelho respiratório	69	36	20	124	919	1.168
Doenças do aparelho digestivo	12	2	6	144	442	606
Doenças da pele e do tecido subcutâneo	-	-	1	5	22	28
Doenças do sist. osteomuscular e tec. Conjuntivo	-	-	7	28	28	63
Doenças do aparelho geniturinário	4	1	2	40	171	218
Gravidez parto e puerpério	-	-	-	50	-	50
Algumas afec. originadas no período perinatal	625	-	-	-	1	626
Malf. cong. deformid. e anomalias cromossômicas	246	27	12	6	3	294
Sint. sinais e achad. anorm. ex clin. e laboratorial	77	52	44	318	1.478	1.969
Causas externas de morbidade e mortalidade	17	63	111	1.959	373	2.523
Total	1.186	283	312	3.927	8.538	14.246

FONTE: SIM-AM/NUSI/ASTEC-SASS/Fundação de Vigilância em Saúde do Amazonas(FVS)-AM

SIM - Sistema de Informações sobre Mortalidade

Observações:

Base de dados do SIM de 17.10.2013, sujeitos à revisão

Excluídos 26 óbitos de faixa etária ignorada

ANUÁRIO ESTATÍSTICO DO AMAZONAS

CAPÍTULO 10 - SAÚDE

Tabela 10.6 - Óbitos por faixa etária, segundo as principais causas - 2012

DISCRIMINAÇÃO	FAIXA ETÁRIA					
	< 1 ano	1 - 4 anos	5 - 14 anos	15 - 49 anos	> 50 anos	Total
Algumas doenças infecciosas e parasitárias	96	43	16	334	335	824
Neoplasias (tumores)	2	16	36	538	1.739	2.331
Doenças sangue órgãos hemat. e transt. Imunitár	6	3	5	16	37	67
Doenças endócrinas nutricionais e metabólicas	46	19	9	61	738	873
Transtornos mentais e comportamentais	-	-	-	25	25	50
Doenças do sistema nervoso	12	12	21	65	110	220
Doenças do ouvido e da apófise mastóide	-	1	1	3	-	5
Doenças do aparelho circulatório	7	1	14	262	2.319	2.603
Doenças do aparelho respiratório	96	45	12	105	890	1.148
Doenças do aparelho digestivo	15	-	5	171	398	589
Doenças da pele e do tecido subcutâneo	-	-	2	2	14	18
Doenças do sist. osteomuscular e tec. Conjuntivo	1	-	4	21	27	53
Doenças do aparelho geniturinário	2	3	3	37	209	254
Gravidez parto e puerpério	-	-	2	48	-	50
Algumas afec. originadas no período perinatal	578	-	-	-	-	578
Malf. cong. deformid. e anomalias cromossômicas	283	27	11	12	2	335
Sint. sinais e achad. anorm. ex clin. e laboratorial	89	27	31	333	1.635	2.115
Causas externas de morbidade e mortalidade	32	68	102	1.991	430	2.623
Total	1.265	265	274	4.024	8.908	14.736

FONTE: SIM-AM/NUSI/ASTEC-SASS/Fundação de Vigilância em Saúde do Amazonas(FVS)-AM

SIM - Sistema de Informações sobre Mortalidade

Observações:

Base de dados do SIM de 17.10.2013, sujeitos à revisão

Excluídos 22 óbitos de faixa etária ignorada

ANUÁRIO ESTATÍSTICO DO AMAZONAS

CAPÍTULO 10 - SAÚDE

Tabela 10.7 - Nascidos vivos e óbitos em < 1 ano, segundo as mesorregiões, microrregiões e municípios - 2009 - 2012

(continua)

MESORREGIÕES, MICRORREGIÕES E MUNICÍPIOS	ANOS							
	2009		2010		2011		2012	
	Nascidos Vivos	Óbitos	Nascidos Vivos	Óbitos	Nascidos Vivos	Óbitos	Nascidos Vivos	Óbitos
NORTE AMAZONENSE.....	2.601	95	2.329	60	2.399	63	2.437	67
RIO NEGRO.....	2.123	85	1.856	48	1.944	55	1.982	58
Barcelos.....	300	3	271	6	301	3	318	10
Novo Airão.....	326	5	263	4	273	7	258	2
Santa Izabel do Rio Negro.....	321	21	313	6	283	7	319	8
São Gabriel da Cachoeira.....	1.176	56	1009	32	1.087	38	1.087	38
JAPURÁ.....	478	10	473	12	455	8	455	9
Japurá.....	123	3	120	2	151	1	142	5
Maraã.....	355	7	353	10	304	7	313	4
SUDOESTE AMAZONENSE.....	8.734	182	8.147	193	8.708	186	9.119	241
ALTO SOLIMÕES.....	5.701	103	5.286	116	5.862	108	6.290	155
Amaturá.....	240	4	231	3	242	11	242	5
Atalaia do Norte.....	314	5	264	15	348	11	356	9
Benjamin Constant.....	954	17	947	26	926	15	1.039	28
Fonte Boa.....	532	10	472	5	524	13	521	10
Jutaí.....	448	6	343	3	380	5	600	8
Santo Antônio do Içá.....	582	8	527	11	626	6	602	24
São Paulo de Olivença.....	823	12	787	16	888	22	960	34
Tabatinga.....	1.490	41	1.391	37	1.623	25	1.631	35
Tonantins.....	318	-	324	-	305	-	339	2
JURUÁ.....	3.033	79	2.861	77	2.846	78	2.829	86
Carauari.....	662	9	635	17	580	13	640	28
Eirunepé.....	835	33	803	38	827	29	837	32
Envira.....	330	17	290	8	318	16	307	8
Guajará.....	435	7	367	7	360	7	269	5
Ipixuna.....	478	9	395	4	417	6	420	6
Itamarati.....	148	2	186	2	169	3	186	4
Juruá.....	145	2	185	1	175	4	170	3

ANUÁRIO ESTATÍSTICO DO AMAZONAS

CAPÍTULO 10 - SAÚDE

Tabela 10.7 - Nascidos vivos e óbitos em < 1 ano, segundo as mesorregiões, microrregiões e municípios - 2009 - 2012

continuação

MESORREGIÕES, MICRORREGIÕES E MUNICÍPIOS	ANOS							
	2009		2010		2011		2012	
	Nascidos Vivos	Óbitos	Nascidos Vivos	Óbitos	Nascidos Vivos	Óbitos	Nascidos Vivos	Óbitos
CENTRO AMAZONENSE.....	59.438	899	58.907	854	60.005	858	60.210	855
TEFÉ.....	2.250	36	2.273	48	2.216	40	2.169	51
Alvarães.....	389	6	283	7	341	5	321	5
Tefé.....	1.527	25	1.665	25	1.527	26	1.558	40
Uarini.....	334	5	325	16	348	9	290	6
COARI.....	3.411	51	3.184	48	3.206	54	3.100	40
Anamá.....	183	2	181	3	199	2	199	2
Anori.....	254	9	244	3	246	4	247	3
Beruri.....	385	3	408	3	401	5	421	7
Caapiranga.....	194	1	199	1	172	3	137	1
Coari.....	1.957	33	1.708	25	1.775	34	1.668	20
Codajás.....	438	3	444	13	413	6	428	7
MANAUS.....	44.088	656	43.855	620	45.241	607	45.630	628
Autazes.....	838	12	807	11	886	5	869	11
Careiro.....	366	2	410	6	465	7	412	9
Careiro da Várzea.....	210	6	220	6	223	5	171	5
Iranduba.....	843	9	880	16	936	12	896	12
Manacapuru.....	2.091	34	1.981	38	2.048	30	1.883	28
Manaquiri.....	163	2	191	2	227	3	249	2
Manaus.....	39.577	591	39.366	541	40.456	545	41.150	561
RIO PRETO DA EVA.....	885	6	900	15	911	15	915	10
Presidente Figueiredo.....	523	4	511	5	546	5	555	5
Rio Preto da Eva.....	362	2	389	10	365	10	360	5
ITACOATIARA.....	3.368	67	3.382	51	3.176	53	3.303	48
Itacoatiara.....	2.040	43	2.071	34	1.976	33	2.014	27
Itapiranga.....	176	2	190	2	177	3	199	4
Nova Olinda do Norte.....	622	12	578	12	558	13	588	8
Silves.....	177	4	205	3	170	3	181	5
Urucurituba.....	353	6	338	-	295	1	321	4

ANUÁRIO ESTATÍSTICO DO AMAZONAS

CAPÍTULO 10 - SAÚDE

Tabela 10.7 - Nascidos vivos e óbitos em < 1 ano, segundo as mesorregiões, microrregiões e municípios - 2009 - 2012

(conclusão)

MESORREGIÕES, MICRORREGIÕES E MUNICÍPIOS	ANOS							
	2009		2010		2011		2012	
	Nascidos Vivos	Óbitos	Nascidos Vivos	Óbitos	Nascidos Vivos	Óbitos	Nascidos Vivos	Óbitos
PARINTINS.....	5.436	83	5.313	72	5.255	89	5.093	78
Barreirinha.....	667	18	689	12	685	12	710	8
Boa Vista do Ramos.....	389	6	371	4	288	3	259	1
Maués.....	1.382	20	1.294	19	1.347	22	1.301	26
Nhamundá.....	333	3	294	4	287	4	335	1
Parintins.....	2.193	33	2.189	32	2.172	42	2.010	33
São Sebastião do Uatumã.....	177	1	169	1	183	4	181	5
Urucará.....	295	2	307	-	293	2	297	4
SUL AMAZONENSE.....	5.395	95	5.239	77	5.322	79	5.109	102
BOCA DO ACRE.....	1.005	12	934	13	1.022	16	985	22
Boca do Acre.....	677	5	669	7	676	10	680	12
Pauini.....	328	7	265	6	346	6	305	10
PURUS.....	1.329	37	1.292	20	1.248	27	1.296	30
Canutama.....	194	4	187	5	179	4	210	1
Lábrea.....	754	25	703	11	676	19	686	19
Tapauá.....	381	8	402	4	393	4	400	10
MADEIRA.....	3.061	46	3.013	44	3.052	36	2.828	50
Apuí.....	234	6	235	3	195	2	193	6
Borba.....	653	9	746	8	718	8	690	7
Humaitá.....	916	12	837	9	911	13	825	20
Manicoré.....	861	10	800	18	847	11	802	11
Novo Aripuanã.....	397	9	395	6	381	2	318	6
AMAZONAS.....	76.168	1.271	74.622	1.184	76.434	1.186	76.875	1.265

FONTE: SIM-AM e SINASC-AM/NUSI/ASTEC-SASS/Fundação de Vigilância em Saúde do Amazonas(FVS)-AM

SIM - Sistema de Informações sobre Mortalidade

SINASC - Sistema de Informações sobre Nascidos Vivos

Observações:

Base de dados do SIM-AM de 17.10.2013, sujeitos à revisão

Base de dados do SINASC de 26.09.2013, sujeitos à revisão

Excluídos 28 Nascidos Vivos de município ignorado

ANUÁRIO ESTATÍSTICO DO AMAZONAS

CAPITULO 10 - SAÚDE

Tabela 10. 8 - Casos de doenças diarréicas agudas, no Estado do Amazonas, segundo as mesorregiões, microrregiões e municípios - 2008 - 2012

continua

MESORREGIÕES, MICRORREGIÕES E MUNICÍPIOS	ANOS				
	2008	2009	2010	2011	2012
NORTE AMAZONENSE.....	7.367	6.599	7.834	7.665	7.300
RIO NEGRO.....	6.247	5.535	6.655	6.733	6.249
Barcelos.....	898	881	817	636	617
Novo Airão.....	355	431	344	359	448
Santa Izabel do Rio Negro.....	669	1.148	2.149	2.672	2.247
São Gabriel da Cachoeira.....	4.325	3.075	3.345	3.066	2.937
JAPURÁ.....	1.120	1.064	1.179	932	1.051
Japurá.....	267	394	509	394	423
Maraã.....	853	670	670	538	628
SUDOESTE AMAZONENSE.....	17.129	21.054	26.169	24.210	27.581
ALTO SOLIMÕES.....	11.636	14.975	18.025	16.370	17.310
Amaturá.....	394	403	742	657	739
Atalaia do Norte.....	1.864	1.345	2.698	1.183	2.182
Benjamin Constant.....	1.328	1.565	2.015	3.198	3.286
Fonte Boa.....	1.149	1.200	1.447	1.254	1.064
Jutaí.....	1.002	1.427	1.502	957	1.280
Santo Antônio do Itá.....	987	1.220	1.499	1.764	1.849
São Paulo de Olivença.....	1.772	5.110	5.048	4.408	3.348
Tabatinga.....	2.414	2.209	2.360	2.113	2.388
Tonantins.....	726	496	714	836	1.174
JURUÁ.....	5.493	6.079	8.144	7.840	10.271
Carauari.....	677	600	527	846	817
Eirunepé.....	1.566	1.172	1.850	2.187	2.721
Envira.....	509	301	412	215	324
Guajará.....	371	832	994	735	977
Ipixuna.....	2.001	2.589	3.184	3.142	4.223
Itamarati.....	212	370	351	378	793
Juruá.....	157	215	826	337	416

ANUÁRIO ESTATÍSTICO DO AMAZONAS

CAPÍTULO 10 - SAÚDE

Tabela 10.8 - Casos de doenças diarreicas agudas, no Estado do Amazonas, segundo as mesorregiões, microrregiões e municípios - 2008 - 2012

continuação

MESORREGIÕES, MICRORREGIÕES E MUNICÍPIOS	ANOS				
	2008	2009	2010	2011	2012
CENTRO AMAZONENSE.....	119.000	119.912	136.923	111.838	136.896
TEFÉ.....	6.105	8.816	11.161	9.081	9.946
Alvarães.....	529	655	799	997	1.052
Tefé.....	4.018	5.617	7.326	6.663	7.651
Uarini.....	1.558	2.544	3.036	1.421	1.243
COARI.....	9.863	9.596	8.606	7.634	8.302
Anamá.....	470	786	399	327	575
Anori.....	468	561	596	750	1.200
Beruri.....	425	673	825	888	1.014
Caapiranga.....	734	893	779	703	905
Coari.....	6.694	5.332	4.967	4.019	3.808
Codajás.....	1.072	1.351	1.040	947	800
MANAUS.....	77.253	77.245	91.054	69.842	93.361
Autazes.....	1.733	2.153	2.407	1.777	1.918
Careiro.....	582	841	1.156	821	383
Careiro da Várzea.....	3.192	4.090	3.311	1.246	2.998
Iranduba.....	2.221	1.850	5.194	5.344	4.020
Manacapuru.....	3.813	3.872	4.235	5.995	7.542
Manaquiri.....	816	1.056	754	479	592
Manaus.....	64.896	63.383	73.997	54.180	75.908
RIO PRETO DA EVA.....	2.788	2.929	3.269	3.384	2.877
Presidente Figueiredo.....	2.327	2.124	2.426	2.493	2499
Rio Preto da Eva.....	461	805	843	891	378
ITACOATIARA.....	9.593	8.512	9.734	7.513	8.358
Itacoatiara.....	6.533	5.030	5.918	4.092	4.493
Itapiranga.....	475	205	501	573	589
Nova Olinda do Norte.....	1.479	2.221	2.193	1.780	2.029
Silves.....	738	678	761	734	929
Urucurituba.....	368	378	361	334	318

ANUÁRIO ESTATÍSTICO DO AMAZONAS

CAPÍTULO 10 - SAÚDE

Tabela 10. 8 - Casos de doenças diarréicas agudas, no Estado do Amazonas, segundo as mesorregiões, microrregiões e municípios - 2008 - 2012

MESORREGIÕES, MICRORREGIÕES E MUNICÍPIOS	ANOS				
	2008	2009	2010	2011	2012
PARINTINS.....	13.398	12.814	13.099	14.384	14.052
Barreirinha.....	1.625	2.155	2.417	3.764	3.476
Boa Vista do Ramos.....	574	467	508	515	988
Maués.....	3.305	1.916	2.560	2.865	3.332
Nhamundá.....	853	503	576	201	435
Parintins.....	6.083	6.608	5.807	5.621	4.680
São Sebastião do Uatumã.....	611	649	741	781	529
Urucará.....	347	516	490	637	612
SUL AMAZONENSE.....	14.286	14.554	15.276	14.020	16.267
BOCA DO ACRE.....	1.641	3.644	3.218	2.272	2.139
Boca do Acre.....	994	1.283	1.103	914	826
Pauini.....	647	2.361	2.115	1.358	1.313
PURUS.....	1.820	1.999	2.379	2.017	2.716
Canutama.....	674	657	993	850	1.274
Lábrea.....	761	863	731	565	591
Tapauá.....	385	479	655	602	851
MADEIRA.....	10.825	8.911	9.679	9.731	11.412
Apuí.....	1.771	1.344	2.186	2.450	2.155
Borba.....	1.781	1.742	1.840	1.922	2.294
Humaitá.....	3.709	2.623	2.974	2.587	3.037
Manicoré.....	2.903	2.603	2.132	1.895	2.807
Novo Aripuanã.....	661	599	547	877	1.119
AMAZONAS.....	157.782	162.119	186.202	157.733	188.044

FONTE: SIVEP-DDA/DVE/ASTEC-SASS/Fundação de Vigilância em Saúde do Amazonas(FVS)-AM

SIVEP DDA - Sistema de Informação de Vigilância Epidemiológica das Doenças Diarréicas Agudas

Observações:

Base de dados do SIVEP-DDA-AM de junho de 2013, sujeitos à revisão

ANUÁRIO ESTATÍSTICO DO AMAZONAS

CAPÍTULO 10 - SAÚDE

Tabela 10.9 - Casos de malária, no Estado do Amazonas, segundo as mesorregiões, microrregiões e municípios - 2008 - 2012

(continua)

MESORREGIÕES, MICRORREGIÕES E MUNICÍPIOS	CASOS DE MALÁRIA				
	2008	2009	2010	2011	2012
NORTE AMAZONENSE.....	13.797	9.649	14.018	8.877	8.150
RIO NEGRO.....	12.262	7.989	13.749	8.773	7.224
Barcelos.....	3.768	3.203	3.289	2.177	2.432
Novo Airão.....	728	490	234	285	407
Santa Isabel do Rio Negro.....	3.789	579	783	1.117	339
São Gabriel da Cachoeira.....	3.977	3.717	9.443	5.194	4.046
JAPURÁ.....	1.535	1.660	269	104	926
Japurá.....	278	1.177	168	46	523
Maraã.....	1.257	483	101	58	403
SUDOESTE AMAZONENSE.....	22.365	27.131	15.681	13.016	38.816
ALTO SOLIMÕES.....	10.947	15.534	8.900	6.442	19.064
Amaturá.....	13	195	25	15	80
Atalaia do Norte.....	4.567	4.594	3.474	2.761	5.718
Benjamin Constant.....	271	602	431	265	1.797
Fonte Boa.....	135	232	123	124	368
Jutaí.....	1.485	608	1.230	856	863
Santo Antônio do Içá.....	2.019	1.692	412	298	1.580
São Paulo de Olivença.....	1.616	2.641	898	753	4.199
Tabatinga.....	787	4.801	2.148	1.365	4.438
Tonantins.....	54	169	159	5	21
JURUÁ.....	11.418	11.597	6.781	6.574	19.752
Carauari.....	656	1.201	582	463	2.323
Eirunepé.....	2.929	2.096	3.778	3.756	9.269
Envira.....	24	22	58	84	263
Guajará.....	3.611	2.239	1.294	1.154	1.903
Ipixuna.....	3.491	5.119	637	620	4.067
Itamarati.....	34	120	103	225	838
Juruá.....	673	800	329	272	1.089

ANUÁRIO ESTATÍSTICO DO AMAZONAS

CAPÍTULO 10 - SAÚDE

Tabela 10.9 - Casos de malária, no Estado do Amazonas, segundo as mesorregiões, microrregiões e municípios - 2008 - 2012

(continuação)

MESORREGIÕES, MICRORREGIÕES E MUNICÍPIOS	CASOS DE MALÁRIA				
	2008	2009	2010	2011	2012
CENTRO AMAZONENSE.....	72.758	47.798	32.726	27.529	26.167
TEFÉ.....	13.086	9.654	4.296	3.852	5.848
Alvarães.....	3.607	3.140	1.049	1.006	1.975
Tefé.....	8.080	4.845	2.005	2.136	2.955
Uarini.....	1.399	1.669	1.242	710	918
COARI.....	11.849	7.020	3.634	2.906	3.784
Anamá.....	46	16	8	18	2
Anori.....	8	9	9	3	10
Beruri.....	620	385	167	239	160
Caapiranga.....	922	110	64	128	328
Coari.....	10.006	6.391	3.356	2.459	3.024
Codajás.....	247	109	30	59	260
MANAUS.....	35.454	22.822	19.705	17.619	13.961
Autazes.....	2.884	1.536	594	452	627
Careiro.....	5.240	1.907	1.135	917	431
Careiro da Várzea.....	551	282	127	96	200
Iranduba.....	2.695	1.082	1.018	730	2.448
Manacapuru.....	4.101	1.481	1.067	211	388
Manaquiri.....	304	111	120	122	141
Manaus.....	19.679	16.423	15.644	15.091	9.726
RIO PRETO DA EVA.....	5.475	3.044	2.465	2.109	1.723
Presidente Figueiredo.....	3.744	1.439	922	705	650
Rio Preto da Eva.....	1.731	1.605	1.543	1.404	1.073
ITACOATIARA.....	4.815	3.679	1.467	405	308
Itacoatiara.....	3.741	2.603	1.307	340	279
Itapiranga.....	265	118	31	14	8
Nova Olinda do Norte.....	134	807	44	29	14
Silves.....	672	150	82	22	7
Urucurituba.....	3	1	3		-

ANUÁRIO ESTATÍSTICO DO AMAZONAS**CAPÍTULO 10 - SAÚDE****Tabela 10.9 - Casos de malária, no Estado do Amazonas, segundo as mesorregiões, microrregiões e municípios - 2008 - 2012**

(conclusão)

MESORREGIÕES, MICRORREGIÕES E MUNICÍPIOS	CASOS DE MALÁRIA				
	2008	2009	2010	2011	2012
PARINTINS.....	2.079	1.579	1.159	638	543
Barreirinha.....	3	-	3	-	-
Boa Vista do Ramos.....	16	11	3	-	2
Maués.....	444	466	762	365	510
Nhamundá.....	661	602	82	19	1
Parintins.....	60	36	25	24	17
São Sebastião do Uatumã.....	662	320	220	199	8
Urucará.....	233	144	64	31	5
SUL AMAZONENSE.....	27.268	17.504	11.496	12.237	9.839
BOCA DO ACRE.....	788	2.128	771	469	1.121
Boca do Acre.....	503	672	310	236	284
Pauini.....	285	1.456	461	233	837
PURUS.....	9.049	6.836	4.556	4.601	6.422
Canutama.....	1.566	849	808	1.137	893
Lábrea.....	3.168	2.840	1.985	2.259	4.066
Tapauá.....	4.315	3.147	1.763	1.205	1.463
MADEIRA.....	17.431	8.540	6.169	7.167	2.296
Apuí.....	633	280	226	198	188
Borba.....	5.154	3.380	1.811	2.616	775
Humaitá.....	4.452	1.234	1.156	1.905	660
Manicoré.....	5.032	2.073	2.090	1.559	530
Novo Aripuanã.....	2.160	1.573	886	889	143
AMAZONAS.....	136.188	102.082	73.921	61.659	82.972

FONTE: SIVEP-Malária WEB/ASTEC-SASS

SIVEP Malária - Sistema de Informação de Vigilância Epidemiológica da Malária

Observações:

Base de dados do SIVEP-Malária de 17.10.2013, sujeitos à revisão

ANUÁRIO ESTATÍSTICO DO AMAZONAS

CAPÍTULO 10 - SAÚDE

Tabela 10.10 - Casos de hanseníase, no Estado do Amazonas, segundo as mesorregiões, microrregiões e municípios - 2009 - 2012

(continua)

MESORREGIÕES, MICRORREGIÕES E MUNICÍPIOS	CASOS DE HANSENÍASE			
	2009	2010	2011	2012
NORTE AMAZONENSE.....	19	11	11	8
RIO NEGRO.....	11	10	5	6
Barcelos.....	6	4	2	1
Novo Airão.....	3	4	-	1
Santa Isabel do Rio Negro.....	-	-	1	2
São Gabriel da Cachoeira.....	2	2	2	2
JAPURÁ.....	8	1	6	2
Japurá.....	3	-	3	1
Maraã.....	5	1	3	1
SUDOESTE AMAZONENSE.....	78	83	57	82
ALTO SOLIMÕES.....	20	13	18	31
Amaturá.....	-	-	-	1
Atalaia do Norte.....	-	-	4	6
Benjamin Constant.....	6	2	9	7
Fonte Boa.....	8	6	3	8
Jutaí.....	3	1	2	6
Santo Antônio do Içá.....	1	1	-	1
São Paulo de Olivença.....	-	-	-	1
Tabatinga.....	2	3	-	1
Tonantins.....	-	-	-	-
JURUÁ.....	58	70	39	51
Carauari.....	28	20	9	8
Eirunepé.....	16	14	7	11
Envira.....	1	10	3	9
Guajará.....	2	7	8	13
Ipixuna.....	8	10	2	5
Itamarati.....	3	4	6	4
Juruá.....	-	5	4	1

ANUÁRIO ESTATÍSTICO DO AMAZONAS

CAPÍTULO 10 - SAÚDE

Tabela 10.10 - Casos de hanseníase, no Estado do Amazonas, segundo as mesorregiões, microrregiões e municípios - 2009 - 2012

MESORREGIÕES, MICRORREGIÕES E MUNICÍPIOS	CASOS DE HANSENÍASE			
	2009	2010	2011	2012
CENTRO AMAZONENSE.....	523	499	437	465
TEFÉ.....	15	14	13	11
Alvarães.....	7	-	2	1
Tefé.....	8	8	9	10
Uarini.....	-	6	2	-
COARI.....	26	34	35	45
Anamá.....	1	-	2	-
Anori.....	1	1	1	1
Beruri.....	2	2	2	2
Caapiranga.....	1	2	1	4
Coari.....	18	26	24	33
Codajás.....	3	3	5	5
MANAUS.....	369	339	301	293
Autazes.....	7	12	5	11
Careiro.....	5	7	6	12
Careiro da Várzea.....	3	2	1	5
Iranduba.....	9	19	10	7
Manacapuru.....	21	12	7	20
Manaquiri.....	-	3	1	5
Manaus.....	324	284	271	233
RIO PRETO DA EVA.....	19	32	9	18
Presidente Figueiredo.....	10	20	8	12
Rio Preto da Eva.....	9	12	1	6
ITACOATIARA.....	55	51	32	51
Itacoatiara.....	41	44	24	38
Itapiranga.....	-	1	2	6
Nova Olinda do Norte.....	8	1	3	3
Silves.....	-	1	2	3
Urucurituba.....	6	4	1	1

ANUÁRIO ESTATÍSTICO DO AMAZONAS

CAPÍTULO 10 - SAÚDE

Tabela 10.10 - Casos de hanseníase, no Estado do Amazonas, segundo as mesorregiões, microrregiões e municípios - 2009 - 2012

(conclusão)

MESORREGIÕES, MICRORREGIÕES E MUNICÍPIOS	CASOS DE HANSENÍASE			
	2009	2010	2011	2012
PARINTINS.....	39	29	47	47
Barreirinha.....	2	-	3	-
Boa Vista do Ramos.....	3	1	-	2
Maués.....	6	5	5	4
Nhamundá.....	1	3	2	-
Parintins.....	21	16	32	35
São Sebastião do Uatumã.....	-	-	2	-
Urucará.....	6	4	3	6
SUL AMAZONENSE.....	103	124	94	113
BOCA DO ACRE.....	23	34	23	11
Boca do Acre.....	18	30	19	10
Pauini.....	5	4	4	1
PURUS.....	31	24	17	20
Canutama.....	8	8	6	2
Lábrea.....	18	9	8	10
Tapauá.....	5	7	3	8
MADEIRA.....	49	66	54	82
Apuí.....	10	7	13	4
Borba.....	6	1	2	3
Humaitá.....	18	40	24	35
Manicoré.....	12	8	8	19
Novo Aripuanã.....	3	10	7	21
AMAZONAS.....	723	717	599	668

FONTE: SINAN NET-AM/NUSI/ASTEC-SASS/Fundação de Vigilância em Saúde do Amazonas(FVS)-AM

SINAN - Sistema de Informação de Agravos de Notificação

Observações:

Base de dados do SINAN de 17.10.2013, sujeitos à revisão

ANUÁRIO ESTATÍSTICO DO AMAZONAS

CAPÍTULO 10 - SAÚDE

Tabela 10.11 - Novos casos de Tuberculose no Estado do Amazonas, segundo as mesorregiões, microrregiões e municípios - 2009 - 2012

continua

MESORREGIÕES, MICRORREGIÕES E MUNICÍPIOS	CASOS DE TUBERCULOSE			
	2009	2010	2011	2012
NORTE AMAZONENSE.....	77	57	45	47
RIO NEGRO.....	76	53	43	47
Barcelos.....	6	8	9	2
Novo Airão.....	6	4	7	6
Santa Isabel do Rio Negro.....	11	9	2	8
São Gabriel da Cachoeira.....	53	32	25	31
JAPURÁ.....	1	4	2	-
Japurá.....	-	-	-	-
Maraã.....	1	4	2	-
SUDOESTE AMAZONENSE.....	143	154	133	155
ALTO SOLIMÕES.....	108	107	102	109
Amaturá.....	4	2	5	8
Atalaia do Norte.....	12	6	21	16
Benjamin Constant.....	11	12	10	9
Fonte Boa.....	5	8	2	11
Jutaí.....	3	9	5	6
Santo Antônio do Içá.....	3	7	7	4
São Paulo de Olivença.....	3	5	8	3
Tabatinga.....	61	47	36	38
Tonantins.....	6	11	8	14
JURUÁ.....	35	47	31	46
Carauari.....	13	16	8	8
Eirunepé.....	9	15	5	9
Envira.....	3	1	3	1
Guajará.....	1	2	4	1
Ipixuna.....	6	8	8	11
Itamarati.....	2	5	-	15
Juruá.....	1	-	3	1

ANUÁRIO ESTATÍSTICO DO AMAZONAS

CAPITULO 10 - SAUDE

Tabela 10.11 - Novos casos de Tuberculose no Estado do Amazonas, segundo as mesorregiões, microrregiões e municípios - 2009 - 2012

continuação

MESORREGIÕES, MICRORREGIÕES E MUNICÍPIOS	CASOS DE TUBERCULOSE			
	2009	2010	2011	2012
CENTRO AMAZONENSE.....	1.997	2.017	1.913	2.151
TEFÉ.....	39	33	29	46
Alvarães.....	1	2	2	4
Tefé.....	31	28	26	38
Uarini.....	7	3	1	4
COARI.....	48	65	60	49
Anamá.....	4	1	1	2
Anori.....	1	2	1	2
Beruri.....	5	8	9	6
Caapiranga.....	1	1	1	5
Coari.....	31	49	44	33
Codajás.....	6	4	4	1
MANAUS.....	1.672	1.695	1.673	1.881
Autazes.....	15	11	8	16
Careiro.....	1	9	7	4
Careiro da Várzea.....	3	6	4	3
Iranduba.....	15	15	18	13
Manacapuru.....	45	43	45	45
Manaquiri.....	1	3	3	6
Manaus.....	1.592	1.608	1.588	1.794
RIO PRETO DA EVA.....	34	30	19	34
Presidente Figueiredo.....	24	23	12	22
Rio Preto da Eva.....	10	7	7	12
ITACOATIARA.....	78	75	54	58
Itacoatiara.....	62	55	35	42
Itapiranga.....	-	5	4	-
Nova Olinda do Norte.....	7	8	9	8
Silves.....	4	2	2	2
Urucurituba.....	5	5	4	6

ANUÁRIO ESTATÍSTICO DO AMAZONAS

CAPÍTULO 10 - SAÚDE

Tabela 10.11 - Novos casos de Tuberculose no Estado do Amazonas, segundo as mesorregiões, microrregiões e municípios - 2009 - 2012

MESORREGIÕES, MICRORREGIÕES E MUNICÍPIOS	CASOS DE TUBERCULOSE				conclusão
	2009	2010	2011	2012	
PARINTINS.....	126	119	78		83
Barreirinha.....	3	8	5		6
Boa Vista do Ramos.....	2	3	2		5
Maués.....	28	37	29		22
Nhamundá.....	1	10	1		11
Parintins.....	81	47	35		34
São Sebastião do Uatumã.....	3	3	2		2
Urucará.....	8	11	4		3
SUL AMAZONENSE.....	77	99	102		83
BOCA DO ACRE.....	15	16	12		11
Boca do Acre.....	12	16	10		11
Pauini.....	3	-	2		-
PURUS.....	25	28	25		13
Canutama.....	6	13	3		1
Lábrea.....	14	10	14		6
Tapauá.....	5	5	8		6
MADEIRA.....	37	55	65		59
Apuí.....	7	10	9		6
Borba.....	2	7	10		12
Humaitá.....	6	15	15		17
Manicoré.....	16	17	20		16
Novo Aripuanã.....	6	6	11		8
AMAZONAS.....	2.294	2.327	2.193		2.436

FONTE: SINAN NET-AM/NUSI/ASTEC-SASS/Fundação de Vigilância em Saúde do Amazonas(FVS)-AM

SINAN - Sistema de Informação de Agravos de Notificação

Observações:

Base de dados do SINAN de 17.10.2013, sujeitos à revisão

ANUÁRIO ESTATÍSTICO DO AMAZONAS

CAPÍTULO 10 - SAÚDE

Tabela 10.12 - Número de casos confirmados de Dengue no Estado do Amazonas, segundo as mesorregiões, microrregiões e municípios - 2009 - 2012

(continua)

MESORREGIÕES, MICRORREGIÕES E MUNICÍPIOS	CASOS DE DENGUE			
	2009	2010	2011	2012
NORTE AMAZONENSE.....	43	835	473	587
RIO NEGRO.....	43	832	425	587
Barcelos.....	43	258	72	9
Novo Airão.....	-	20	60	1
Santa Isabel do Rio Negro.....	-	-	-	-
São Gabriel da Cachoeira.....	-	554	293	577
JAPURÁ.....	-	3	48	-
Japurá.....	-	-	17	-
Maraã.....	-	3	31	-
SUDOESTE AMAZONENSE.....	-	5	178	131
ALTO SOLIMÕES.....	-	2	161	130
Amaturá.....	-	-	-	-
Atalaia do Norte.....	-	-	1	-
Benjamin Constant.....	-	1	5	8
Fonte Boa.....	-	-	2	-
Jutaí.....	-	-	18	-
Santo Antônio do Içá.....	-	-	1	-
São Paulo de Olivença.....	-	-	-	1
Tabatinga.....	-	1	134	121
Tonantins.....	-	-	-	-
JURUÁ.....	-	3	17	1
Carauari.....	-	-	2	-
Eirunepé.....	-	3	2	-
Envira.....	-	-	2	-
Guajará.....	-	-	3	-
Ipixuna.....	-	-	-	-
Itamarati.....	-	-	3	1
Juruá.....	-	-	5	-

ANUÁRIO ESTATÍSTICO DO AMAZONAS

CAPITULO 10 - SAUDE

Tabela 10.12 - Número de casos confirmados de Dengue no Estado do Amazonas, segundo as mesorregiões, microrregiões e municípios - 2009 - 2012

(continuação)

MESORREGIÕES, MICRORREGIÕES E MUNICÍPIOS	CASOS DE DENGUE			
	2009	2010	2011	2012
CENTRO AMAZONENSE.....	973	5.016	56.254	3.540
TEFÉ.....	-	338	1.691	47
Alvarães.....	-	5	20	1
Tefé.....	-	333	1.668	46
Uarini.....	-	-	3	-
COARI.....	226	625	462	30
Anamá.....	-	-	4	-
Anori.....	-	1	16	2
Beruri.....	-	2	2	-
Caapiranga.....	-	-	-	-
Coari.....	205	502	277	26
Codajás.....	21	120	163	2
MANAUS.....	615	3.648	52.622	3.444
Autazes.....	1	1	26	-
Careiro.....	4	58	209	19
Careiro da Várzea.....	3	-	7	3
Iranduba.....	1	7	93	2
Manacapuru.....	1	58	1.318	97
Manaquiri.....	-	-	28	-
Manaus.....	605	3.524	50.941	3.323
RIO PRETO DA EVA.....	3	27	45	1
Presidente Figueiredo.....	1	26	27	1
Rio Preto da Eva.....	2	1	18	-
ITACOATIARA.....	-	245	1.286	13
Itacoatiara.....	-	43	1.069	13
Itapiranga.....	-	-	-	-
Nova Olinda do Norte.....	-	200	215	-
Silves.....	-	2	1	-
Urucurituba.....	-	-	1	-

ANUÁRIO ESTATÍSTICO DO AMAZONAS**CAPÍTULO 10 - SAÚDE****Tabela 10.12 - Número de casos confirmados de Dengue no Estado do Amazonas, segundo as mesorregiões, microrregiões e municípios - 2009 - 2012**

(conclusão)

MESORREGIÕES, MICRORREGIÕES E MUNICÍPIOS	CASOS DE DENGUE			
	2009	2010	2011	2012
PARINTINS.....	129	133	148	5
Barreirinha.....	-	-	4	-
Boa Vista do Ramos.....	-	1	1	-
Maués.....	-	117	56	3
Nhamundá.....	-	-	2	-
Parintins.....	129	14	85	2
São Sebastião do Uatumã.....	-	-	-	-
Urucará.....	-	1	-	-
SUL AMAZONENSE.....	534	1.295	1.029	114
BOCA DO ACRE.....	17	2	170	11
Boca do Acre.....	17	2	170	11
Pauini.....	-	-	-	-
PURUS.....	52	316	449	13
Canutama.....	-	-	2	-
Lábrea.....	52	316	446	13
Tapauá.....	-	-	1	-
MADEIRA.....	465	977	410	90
Apuí.....	3	2	2	-
Borba.....	1	114	27	7
Humaitá.....	460	653	28	62
Manicoré.....	1	7	86	20
Novo Aripuanã.....	-	201	267	1
AMAZONAS.....	1.550	7.151	57.934	4.372

FONTE: SINAN NET-AM/NUSI/ASTEC-SASS/Fundação de Vigilância em Saúde do Amazonas(FVS)-AM

SINAN - Sistema de Informação de Agravos de Notificação

Observações:

Base de dados do SINAN de 17.10.2013, sujeitos à revisão

ANUÁRIO ESTATÍSTICO DO AMAZONAS

CAPÍTULO 10 - SAÚDE

Tabela 10.13 - Casos de AIDS > de 13 anos segundo as microrregiões e municípios - 2007 - 2011

(continua)

MESORREGIÕES, MICRORREGIÕES E MUNICÍPIOS	CASOS DE AIDS > 13 ANOS				
	2007	2008	2009	2010	2011
NORTE AMAZONENSE.....	1	1	-	-	1
RIO NEGRO.....	1	-	-	-	-
Barcelos.....	-	-	-	-	-
Novo Airão.....	-	-	-	-	-
Santa Isabel do Rio Negro.....	-	-	-	-	-
São Gabriel da Cachoeira.....	1	-	-	-	-
JAPURÁ.....	-	1	-	-	1
Japurá.....	-	-	-	-	-
Maraã.....	-	1	-	-	1
SUDOESTE AMAZONENSE.....	2	26	15	24	15
ALTO SOLIMÕES.....	2	26	12	24	14
Amaturá.....	-	-	-	-	-
Atalaia do Norte.....	-	-	-	-	-
Benjamin Constant.....	-	5	-	15	5
Fonte Boa.....	-	2	1	-	-
Jutaí.....	-	-	-	-	-
Santo Antônio do Itá.....	2	-	1	-	1
São Paulo de Olivença.....	-	1	2	-	1
Tabatinga.....	-	18	8	9	7
Tonantins.....	-	-	-	-	-
JURUÁ.....	-	-	3	-	1
Carauari.....	-	-	1	-	-
Eirunepé.....	-	-	2	-	1
Envira.....	-	-	-	-	-
Guajará.....	-	-	-	-	-
Ipixuna.....	-	-	-	-	-
Itamarati.....	-	-	-	-	-
Juruá.....	-	-	-	-	-

ANUÁRIO ESTATÍSTICO DO AMAZONAS

CAPITULO 10 - SAUDE

Tabela 10.13 - Casos de AIDS > de 13 anos segundo as microrregiões e municípios - 2007 - 2011

(continuação)

MESORREGIÕES, MICRORREGIÕES E MUNICÍPIOS	CASOS DE DENGUE				
	2007	2008	2009	2010	2011
CENTRO AMAZONENSE.....	198	794	539	613	518
TEFÉ.....	3	9	7	9	9
Alvarães.....	-	-	-	-	-
Tefé.....	3	9	6	8	9
Uarini.....	-	-	1	1	-
COARI.....	-	4	3	4	2
Anamá.....	-	-	-	-	-
Anori.....	-	-	-	-	-
Beruri.....	-	-	-	-	1
Caapiranga.....	-	-	-	-	-
Coari.....	-	3	3	4	1
Codajás.....	-	1	-	-	-
MANAUS.....	186	743	504	562	465
Autazes.....	1	-	1	1	1
Careiro.....	2	-	-	1	1
Careiro da Várzea.....	-	-	1	-	2
Iranduba.....	1	8	1	4	7
Manacapuru.....	1	6	2	5	7
Manaquiri.....	-	3	-	-	-
Manaus.....	181	726	499	551	447
RIO PRETO DA EVA.....	4	6	5	6	2
Presidente Figueiredo.....	3	4	2	4	1
Rio Preto da Eva.....	1	2	3	2	1
ITACOATIARA.....	4	13	11	15	19
Itacoatiara.....	3	12	9	10	16
Itapiranga.....	-	-	-	-	-
Nova Olinda do Norte.....	1	-	-	2	1
Silves.....	-	-	1	-	-
Urucurituba.....	-	1	1	3	2

ANUÁRIO ESTATÍSTICO DO AMAZONAS

CAPÍTULO 10 - SAÚDE

Tabela 10.13 - Casos de AIDS > de 13 anos segundo as microrregiões e municípios - 2007 - 2011

(conclusão)

MESORREGIÕES, MICRORREGIÕES E MUNICÍPIOS	CASOS DE DENGUE				
	2007	2008	2009	2010	2011
PARINTINS.....	1	19	9	17	21
Barreirinha.....	-	-	-	3	-
Boa Vista do Ramos.....	-	-	-	-	-
Maués.....	-	2	1	4	1
Nhamundá.....	-	-	-	-	-
Parintins.....	1	17	7	10	20
São Sebastião do Uatumã.....	-	-	-	-	-
Urucará.....	-	-	1	-	-
SUL AMAZONENSE.....	3	11	6	13	4
BOCA DO ACRE.....	-	-	1	-	-
Boca do Acre.....	-	-	1	-	-
Pauini.....	-	-	-	-	-
PURUS.....	-	-	-	-	-
Canutama.....	-	-	-	-	-
Lábrea.....	-	-	-	-	-
Tapauá.....	-	-	-	-	-
MADEIRA.....	3	11	5	13	4
Apuí.....	2	1	-	-	2
Borba.....	1	4	3	3	-
Humaitá.....	-	5	-	-	-
Manicoré.....	-	1	2	10	2
Novo Aripuanã.....	-	-	-	-	-
AMAZONAS.....	204	832	560	650	538

ANUÁRIO ESTATÍSTICO DO AMAZONAS

CAPÍTULO 11 - CARACTERÍSTICAS DE INSTRUÇÃO DA POPULAÇÃO

Tabela 11.1 - Pessoas de 10 anos ou mais de idade, por sexo, segundo os anos de estudo - 2011 - 2012

ANOS DE ESTUDO	PESSOAS DE 10 ANOS OU MAIS DE IDADE																	
	TOTAL						HOMENS						MULHERES					
	2011			2012			2011			2012			2011			2012		
	Total	Urbana	Rural	Total	Urbana	Rural	Total	Urbana	Rural	Total	Urbana	Rural	Total	Urbana	Rural	Total	Urbana	Rural
TOTAL	2.862.498	2.346.682	515.816	2.929.540	2.478.186	451.354	1.415.205	1.129.853	285.352	1.478.956	1.224.890	254.066	1.447.293	1.216.829	230.464	1.450.584	1.253.296	197.288
Sem instrução e menos de 1 ano.....	426.906	308.784	118.122	276.097	198.311	77.786	228.540	159.526	69.014	136.548	90.806	45.742	198.366	149.258	49.108	139.549	107.505	32.044
1 a 3 anos.....	320.652	206.708	113.944	358.558	249.726	108.832	177.178	111.379	65.799	206.324	139.221	67.103	143.474	95.329	48.145	152.234	110.505	41.729
1 ano.....	61.629	37.877	23.752	79.785	49.738	30.047	31.136	19.581	11.555	46.405	29.378	17.027	30.493	18.296	12.197	33.380	20.360	13.020
2 anos.....	113.946	70.934	43.012	113.517	76.463	37.054	66.440	38.835	27.605	66.103	42.404	23.699	47.506	32.099	15.407	47.414	34.059	13.355
3 anos.....	145.077	97.897	47.180	165.256	123.525	41.731	79.602	52.963	26.639	93.816	67.439	26.377	65.475	44.934	20.541	71.440	56.086	15.354
4 a 7 anos.....	672.135	500.730	171.405	759.839	618.965	140.874	333.502	240.419	93.083	389.271	314.488	74.783	338.633	260.311	78.322	370.568	304.477	66.091
4 anos.....	219.232	152.788	66.444	220.349	168.602	51.747	108.492	70.938	37.554	119.857	91.809	28.048	110.740	81.850	28.890	100.492	76.793	23.699
5 anos.....	188.094	140.269	47.825	225.007	184.618	40.389	91.479	63.877	27.602	108.829	86.799	22.030	96.615	76.392	20.223	116.178	97.819	18.359
6 anos.....	116.196	84.740	31.456	151.225	126.188	25.037	58.741	43.012	15.729	75.779	62.760	13.019	57.455	41.728	15.727	75.446	63.428	12.018
7 anos.....	148.613	122.933	25.680	163.258	139.557	23.701	74.790	62.592	12.198	84.806	73.120	11.686	73.823	60.341	13.482	78.452	66.437	12.015
8 a 10 anos.....	474.407	411.814	62.593	471.070	406.966	64.104	229.180	195.155	34.025	239.709	203.983	35.726	245.227	216.659	28.568	231.361	202.983	28.378
8 anos.....	258.384	220.508	37.876	258.398	224.012	34.386	125.821	106.562	19.259	131.204	112.175	19.029	132.563	113.946	18.617	127.194	111.837	15.357
9 anos.....	121.654	108.172	13.482	103.501	91.147	12.354	58.420	49.432	8.988	50.415	44.071	6.344	63.234	58.740	4.494	53.086	47.076	6.010
10 anos.....	94.369	83.134	11.235	109.171	91.807	17.364	44.939	39.161	5.778	58.090	47.737	10.353	49.430	43.973	5.457	51.081	44.070	7.011
11 a 14 anos.....	785.767	749.495	36.272	875.015	832.283	42.732	366.562	348.266	18.296	422.980	401.615	21.365	419.205	401.229	17.976	452.035	430.668	21.367
11 anos.....	661.867	629.126	32.741	706.086	670.365	35.721	313.600	297.551	16.049	347.537	329.510	18.027	348.267	331.575	16.692	358.549	340.855	17.694
12 anos.....	46.222	44.296	1.926	87.797	83.792	4.005	21.185	19.580	1.605	41.055	38.719	2.336	25.037	24.716	321	46.742	45.073	1.669
13 anos.....	36.913	35.308	1.605	48.081	46.411	1.670	14.124	13.482	642	21.034	20.700	334	22.789	21.826	963	27.047	25.711	1.336
14 anos.....	40.765	40.765	-	33.051	31.715	1.336	17.653	17.653	-	13.354	12.686	668	23.112	23.112	-	19.697	19.029	668
15 anos ou mais.....	159.840	154.385	5.455	161.254	154.576	6.678	70.292	68.688	1.604	71.441	68.102	3.339	89.548	85.697	3.851	89.813	86.474	3.339
Não determinados e sem declaração.....	-	-	-	0	0	0	-	-	-	-	-	-	-	-	-	-	-	-
Não determinados.....	22.791	14.766	8.025	27.707	17.359	10.348	9.951	6.420	3.531	12.683	6.675	6.008	12.840	8.346	4.494	15.024	10.684	4.340

FONTE: IBGE - PNAD.

ANUÁRIO ESTATÍSTICO DO AMAZONAS

CAPÍTULO 11 - CARACTERÍSTICAS DE INSTRUÇÃO DA POPULAÇÃO

Tabela 11.2 - Pessoas de 5 anos ou mais de idade, por condição de alfabetização e sexo, segundo os grupos de idade - 2011 - 2012

SEXO E GRUPOS DE IDADE	PESSOAS DE 5 ANOS OU MAIS DE IDADE																	
	TOTAL						ALFABETIZADOS						NÃO ALFABETIZADOS					
	2011			2012			2011			2012			2011			2012		
	Total	Urbana	Rural	Total	Urbana	Rural	Total	Urbana	Rural	Total	Urbana	Rural	Total	Urbana	Rural	Total	Urbana	Rural
TOTAL	3.268.545	2.643.277	625.268	3.328.501	2.794.349	534.152	2.887.539	2.396.441	491.098	2.944.224	2.534.931	409.293	381.006	246.836	134.170	384.277	259.418	124.859
5 a 6 anos	163.380	121.975	41.405	145.911	115.528	30.383	47.827	42.370	5.457	43.741	39.068	4.673	115.553	79.605	35.948	102.170	76.460	25.710
7 a 9 anos	242.667	174.620	68.047	252.716	200.301	52.415	193.555	146.052	47.503	197.297	166.581	30.716	49.112	28.568	20.544	55.419	33.720	21.699
10 a 14 anos	399.302	305.896	93.406	402.295	325.176	77.119	388.710	299.798	88.912	384.934	315.827	69.107	10.592	6.098	4.494	17.361	9.349	8.012
15 a 19 anos	374.900	301.716	73.184	379.930	318.828	61.102	368.480	296.901	71.579	372.583	315.155	57.428	6.420	4.815	1.605	7.347	3.673	3.674
20 a 24 anos	309.098	253.570	55.528	308.809	264.746	44.063	301.717	250.040	51.677	300.462	260.405	40.057	7.381	3.530	3.851	8.347	4.341	4.006
25 a 29 anos	311.037	265.778	45.259	313.152	271.422	41.730	301.086	260.642	40.444	303.136	264.744	38.392	9.951	5.136	4.815	10.016	6.678	3.338
30 a 39 anos	523.197	437.816	85.381	564.183	492.418	71.765	495.912	421.766	74.146	530.803	468.049	62.754	27.285	16.050	11.235	33.380	24.369	9.011
40 a 49 anos.....	414.712	351.798	62.914	395.615	338.194	57.421	372.982	326.118	46.864	358.555	316.827	41.728	41.730	25.680	16.050	37.060	21.367	15.693
50 a 59 anos.....	275.395	220.829	54.566	283.114	234.036	49.078	235.275	195.474	39.801	247.056	209.995	37.061	40.120	25.355	14.765	36.058	24.041	12.017
60 anos ou mais.....	254.857	209.279	45.578	282.776	233.700	49.076	181.995	157.280	24.715	205.657	178.280	27.377	72.862	51.999	20.863	77.119	55.420	21.699
Idade Ignorada.....	-	-	-	-	-	-	-	-	-	-	-	-	-	-	-	-	-	-
MULHERES.....	1.644.060	1.356.781	287.279	1.645.876	1.407.858	238.018	1.473.299	1.244.117	229.182	1.467.590	1.282.986	184.604	170.761	112.664	58.097	178.286	124.872	53.414
5 a 6 anos	74.789	52.641	22.148	69.779	54.755	15.024	23.753	18.938	4.815	20.699	18.363	2.336	51.036	33.703	17.333	49.080	36.392	12.688
7 a 9 anos	121.978	87.311	34.667	125.179	99.473	25.706	100.792	75.434	25.358	100.808	85.118	15.690	21.186	11.877	9.309	24.371	14.355	10.016
10 a 14 anos	195.159	151.826	43.333	186.954	153.569	33.385	189.381	147.974	41.407	181.613	151.231	30.382	5.778	3.852	1.926	5.341	2.338	3.003
15 a 19 anos	192.265	158.240	34.025	180.618	155.911	24.707	189.376	155.993	33.383	177.946	153.907	24.039	2.889	2.247	642	2.672	2.004	668
20 a 24 anos.....	152.463	128.711	23.752	156.915	134.217	22.698	150.537	127.427	23.110	154.578	132.881	21.697	1.926	1.284	642	2.337	1.336	1.001
25 a 29 anos	155.676	136.095	19.581	162.919	142.890	20.029	152.466	134.169	18.297	159.246	139.551	19.695	3.210	1.926	1.284	3.673	3.339	334
30 a 39 anos.....	270.265	228.538	41.727	273.067	246.370	26.697	259.993	223.081	36.912	258.047	234.686	23.361	10.272	5.457	4.815	15.020	11.684	3.336
40 a 49 anos.....	204.787	177.824	26.963	193.636	165.597	28.039	183.601	164.342	19.259	177.609	155.580	22.029	21.186	13.482	7.704	16.027	10.017	6.010
50 a 59 anos.....	139.300	118.436	20.864	141.564	119.862	21.702	122.933	107.525	15.408	124.200	109.175	15.025	16.367	10.911	5.456	17.364	10.687	6.677
60 anos ou mais.....	137.378	117.159	20.219	155.245	135.214	20.031	100.467	89.234	11.233	112.844	102.494	10.350	36.911	27.925	8.986	42.401	32.720	9.681
Idade Ignorada.....	-	-	-	-	-	-	-	-	-	-	-	-	-	-	-	-	-	-

FONTE: IBGE - PNAD.

EDUCAÇÃO BÁSICA

2009 / 2011

ANUÁRIO ESTATÍSTICO DO AMAZONAS

CAPÍTULO 12 - ENSINO

Tabela 12.1 - Matrícula inicial por localização e dependência administrativa, segundo o nível de ensino - 2010 - 2012

NÍVEL DE ENSINO	MATRÍCULA INICIAL												TOTAL		
	Estadual			Municipal			Particular			Federal			2010	2011	2012
	2010	2011	2012	2010	2011	2012	2010	2011	2012	2010	2011	2012			
CAPITAL															
Educação Infantil	-	-	-	41.104	40.642	-	15.359	16.389	-	-	-	-	56.463	57.031	-
Ensino Fundamental	144.879	139.798	136.252	170.977	172.153	167.534	48.753	50.511	54.116	798	831	633	365.407	363.293	358.535
Ensino Médio	80.642	81.073	85.533	-	-	-	9.008	9.561	10.133	2.065	2.038	1.932	91.715	92.672	97.598
Educação Especial	1.069	1.152	1.694	1.417	1.708	1.976	552	475	569	-	3	10	3.038	3.338	4.249
Ensino Supletivo	24.980	23.419	13.832	11.574	10.340	11.734	719	1.051	1.493	345	378	282	37.618	35.188	27.341
Ensino Semi Presencial.....	-	-	21.339	-	-	1.207	-	-	-	-	-	-	-	-	22.546
Ensino Profissional	2.761	2.884	3.331	-	-	-	6.201	7.327	7.008	1.900	1.842	2.008	10.862	12.053	8.584
SUB-TOTAL.....	254.331	248.326	261.981	225.072	224.843	182.451	80.592	85.314	73.319	5.108	5.092	4.865	565.103	563.575	522.616
INTERIOR															
Educação Infantil	46	43	26	61.786	63.926	65.288	2.519	1.707	1.828	-	-	-	64.351	65.676	67.142
Ensino Fundamental	142.715	140.423	138.484	255.259	253.993	255.353	2.942	3.515	3.605	-	-	-	400.916	397.931	397.442
Ensino Médio	68.668	74.829	80.892	-	-	-	307	307	334	1.203	1.809	2.336	70.178	76.945	83.562
Educação Especial	1.223	788	1.363	2.708	3.063	3.310	1.345	948	1.052	-	-	4	5.276	4.799	5.729
Ensino Supletivo	19.821	20.343	21.916	32.601	35.985	36.235	26	6	54	223	165	242	52.671	56.499	58.447
Ensino Semi Presencial.....	-	-	-	-	-	236	-	-	-	-	-	-	-	-	236
Ensino Profissional	2.508	4.041	7.615	-	-	-	-	-	-	1.291	1.754	1.816	3.799	5.795	9.431
SUB-TOTAL.....	234.981	240.467	250.296	352.354	356.967	360.422	7.139	6.483	6.873	2.717	3.728	4.398	597.191	607.645	621.989
ESTADO															
Educação Infantil	46	43	26	102.890	104.568	65.288	17.878	18.096	1.828	-	-	-	120.814	122.707	67.142
Ensino Fundamental	287.594	280.221	274.736	426.236	426.146	422.887	51.695	54.026	57.721	798	831	633	766.323	761.224	755.977
Ensino Médio	149.310	155.902	166.425	-	-	-	9.315	9.868	10.467	3.268	3.847	4.268	161.893	169.617	181.160
Educação Especial	2.292	1.940	3.057	4.125	4.771	5.286	1.897	1.423	1.621	5	8	14	8.319	8.142	9.978
Ensino Supletivo	44.801	43.762	35.748	44.175	46.325	47.969	745	1.057	1.547	568	543	524	90.289	91.687	85.788
Ensino Semi Presencial.....	-	-	21.339	-	-	1.443	-	-	-	-	-	-	-	-	22.782
Ensino Profissional	5.269	6.925	10.946	-	-	-	6.201	7.327	7.008	3.191	3.596	3.824	14.661	17.848	21.778
TOTAL GERAL.....	489.312	488.793	512.277	577.426	581.810	542.873	87.731	91.797	80.192	7.830	8.825	9.263	1.162.299	1.171.225	1.144.605

ANUÁRIO ESTATÍSTICO DO AMAZONAS

CAPÍTULO 12 - ENSINO

Tabela 12.2 - Matrícula inicial por dependência administrativa e localização - 2010 - 2012

DEPENDÊNCIA ADMINISTRATIVA	MATRÍCULA INICIAL								
	2010			2011			2012		
	Capital	Interior	Estado	Capital	Interior	Estado	Capital	Interior	Estado
Estadual.....	254.331	234.981	489.312	248.326	240.467	488.793	261.981	250.296	512.277
Municipal.....	225.072	352.354	577.426	224.843	356.967	581.810	182.451	360.422	542.873
Particular.....	80.592	7.139	87.731	85.314	6.483	91.797	73.319	6.873	80.192
Federal.....	5.108	2.722	7.830	5.092	3.733	8.825	4.865	4.395	9.263
TOTAL.....	565.103	597.196	1.162.299	563.575	607.650	1.171.225	522.616	621.986	1.144.605

FONTE: SEDUC

NOTA: Inclui Educação Infantil e Especial, Ensino Fundamental, Médio e Profissional.

ANUÁRIO ESTATÍSTICO DO AMAZONAS

CAPÍTULO 12 - ENSINO

Tabela 12.3 - Matrícula inicial por dependência administrativa e nível de ensino, segundo as mesorregiões, microrregiões e municípios - 2010 - 2012

(continua)

MESORREGIÕES MICRORREGIÕES E MUNICÍPIOS	MATRÍCULA INICIAL												TOTAL		
	Estadual			Municipal			Particular			Federal					
	2010	2011	2012	2010	2011	2012	2010	2011	2012	2010	2011	2012	2010	2011	2012
NORTE AMAZONENSE	14.752	15.266	16.483	25.858	24.838	24.641	698	654	573	757	694	709	42.065	41.452	42.406
Educação Infantil	15	7	2	5.533	5.595	5.275	543	216	150	-	-	-	6.091	5.818	5.427
Ensino Fundamental	9.602	9.814	9.734	17.211	15.767	16.086	155	438	423	-	-	-	26.968	26.019	26.243
Ensino Médio	3.680	4.157	4.809	-	-	-	-	-	-	384	380	348	4.064	4.537	5.157
Educação Especial	54	30	43	219	213	215	-	-	-	-	-	1	273	243	259
Ensino Supletivo	1.206	994	1.145	2.895	3.263	3.065	-	-	-	153	119	131	4.254	4.376	4.341
Educação Profissional.....	195	264	750	-	-	-	-	-	-	220	195	229	415	459	979
RIO NEGRO	12.077	12.742	13.899	17.816	17.088	17.034	698	654	573	757	694	709	31.348	31.178	32.215
Educação Infantil	-	-	-	3.804	3.806	3.493	543	216	150	-	-	-	4.347	4.022	3.643
Ensino Fundamental	7.961	8.413	8.398	12.431	11.547	11.634	155	438	423	-	-	-	20.547	20.398	20.455
Ensino Médio	2.943	3.301	3.824	-	-	-	-	-	-	384	380	348	3.327	3.681	4.172
Educação Especial	47	19	41	134	104	104	-	-	-	-	-	1	181	123	146
Ensino Supletivo	1.000	806	976	1.447	1.631	1.803	-	-	-	153	119	131	2.600	2.556	2.910
Educação Profissional.....	126	203	660	-	-	-	-	-	-	220	195	229	346	398	889
Barcelos	2.562	2.620	2.920	3.337	3.195	2.657	-	-	-	-	-	-	5.899	5.815	5.577
Educação Infantil	-	-	-	886	782	706	-	-	-	-	-	-	886	782	706
Ensino Fundamental	1.784	1.813	1.846	2.273	2.073	1.751	-	-	-	-	-	-	4.057	3.886	3.597
Ensino Médio	467	555	608	-	-	-	-	-	-	-	-	-	467	555	608
Educação Especial	35	5	18	58	35	22	-	-	-	-	-	-	93	40	40
Ensino Supletivo	219	247	260	120	305	178	-	-	-	-	-	-	339	552	438
Educação Profissional.....	57	-	188	-	-	-	-	-	-	-	-	-	57	-	188
Novo Airão	1.306	1.350	1.426	2.746	2.647	2.645	297	-	-	-	-	-	4.349	3.997	4.071
Educação Infantil	-	-	-	510	502	417	297	-	-	-	-	-	807	502	417
Ensino Fundamental	679	671	668	1.737	1.715	1.775	-	-	-	-	-	-	2.416	2.386	2.443
Ensino Médio	452	497	611	-	-	-	-	-	-	-	-	-	452	497	611
Educação Especial	-	-	1	16	18	19	-	-	-	-	-	-	16	18	20
Ensino Supletivo	106	93	52	483	412	434	-	-	-	-	-	-	589	505	486
Educação Profissional.....	69	89	94	-	-	-	-	-	-	-	-	-	69	89	94

ANUÁRIO ESTATÍSTICO DO AMAZONAS

CAPÍTULO 12 - ENSINO

Tabela 12.3 - Matrícula inicial por dependência administrativa e nível de ensino, segundo as mesorregiões, microrregiões e municípios - 2010 - 2012

(continuação)

MESORREGIÕES MICRORREGIÕES E MUNICÍPIOS	MATRÍCULA INICIAL												TOTAL		
	Estadual			Municipal			Particular			Federal					
	2010	2011	2012	2010	2011	2012	2010	2011	2012	2010	2011	2012	2010	2011	2012
Maraã	1.666	1.433	1.403	5.674	5.508	5.105	-	-	-	-	-	-	7.340	6.941	6.508
Educação Infantil	-	-	-	1.027	1.160	1.082	-	-	-	-	-	-	1.027	1.160	1.082
Ensino Fundamental	988	736	713	3.680	3.110	3.251	-	-	-	-	-	-	4.668	3.846	3.964
Ensino Médio	460	506	566	-	-	-	-	-	-	-	-	-	460	506	566
Educação Especial	6	9	2	81	105	107	-	-	-	-	-	-	87	114	109
Ensino Supletivo	143	121	122	886	1.133	665	-	-	-	-	-	-	1.029	1.254	787
Ensino Profissional	69	61	-	-	-	-	-	-	-	-	-	-	69	61	-
SUDOESTE AMAZONENSE.....	51.631	53.057	54.683	77.324	77.549	83.060	498	606	602	248	473	563	129.701	131.685	138.908
Educação Infantil	31	36	24	13.428	13.955	14.789	177	271	267	-	-	-	13.636	14.262	15.080
Ensino Fundamental	31.691	30.978	31.283	55.306	55.217	57.236	230	255	255	-	-	-	87.227	86.450	88.774
Ensino Médio	13.045	14.319	15.299	-	-	-	-	-	-	108	254	319	13.153	14.573	15.618
Educação Especial	224	221	279	488	507	542	91	80	45	-	1	1	803	809	867
Ensino Supletivo	5.939	6.342	6.222	8.102	7.870	10.395	-	-	35	-	-	42	14.041	14.212	16.694
Ensino Semi Presencial.....	-	-	-	-	-	98	-	-	-	-	-	-	-	-	98
Ensino Profissional	701	1.161	1.576	-	-	-	-	-	-	140	218	201	841	1.379	1.777
ALTO SOLIMÕES	31.677	32.986	34.300	50.713	51.613	56.714	406	526	519	248	473	563	83.044	85.598	92.096
Educação Infantil	31	36	24	8.910	9.221	10.015	152	252	258	-	-	-	9.093	9.509	10.297
Ensino Fundamental	19.239	18.710	19.042	36.393	36.628	38.350	163	194	181	-	-	-	55.795	55.532	57.573
Ensino Médio	8.994	10.123	10.735	-	-	-	-	-	-	108	254	319	9.102	10.377	11.054
Educação Especial	210	213	215	261	280	305	91	80	45	-	1	1	562	574	566
Ensino Supletivo	2.828	3.129	3.330	5.149	5.484	7.946	-	-	35	-	-	42	7.977	8.613	11.353
Ensino Semi Presencial.....	-	-	-	-	-	98	-	-	-	-	-	-	-	-	98
Ensino Profissional	375	775	954	-	-	-	-	-	-	140	218	201	515	993	1.155
Amaturá	1.631	1.551	1.570	1.985	2.163	2.270	-	-	-	-	-	-	3.616	3.714	3.840
Educação Infantil	-	-	-	422	457	494	-	-	-	-	-	-	422	457	494
Ensino Fundamental	1.029	879	814	1.529	1.670	1.744	-	-	-	-	-	-	2.558	2.549	2.558
Ensino Médio	283	308	335	-	-	-	-	-	-	-	-	-	283	308	335
Educação Especial	9	-	14	34	36	32	-	-	-	-	-	-	43	36	46
Ensino Supletivo	310	276	275	-	-	-	-	-	-	-	-	-	310	276	275
Ensino Profissional	-	88	132	-	-	-	-	-	-	-	-	-	-	88	132

ANUÁRIO ESTATÍSTICO DO AMAZONAS

CAPÍTULO 12 - ENSINO

Tabela 12.3 - Matrícula inicial por dependência administrativa e nível de ensino, segundo as mesorregiões, microrregiões e municípios - 2010 - 2012

(continuação)

MESORREGIÕES MICRORREGIÕES E MUNICÍPIOS	MATRÍCULA INICIAL												TOTAL		
	Estadual			Municipal			Particular			Federal					
	2010	2011	2012	2010	2011	2012	2010	2011	2012	2010	2011	2012	2010	2011	2012
Atalaia do Norte	1.994	1.995	2.080	3.203	3.200	2.995	-	-	-	-	-	-	5.197	5.195	5.075
Educação Infantil	14	17	7	382	337	387	-	-	-	-	-	-	396	354	394
Ensino Fundamental	1.405	1.325	1.378	2.527	2.539	2.345	-	-	-	-	-	-	3.932	3.864	3.723
Ensino Médio	377	403	450	-	-	-	-	-	-	-	-	-	377	403	450
Educação Especial	4	2	-	5	8	8	-	-	-	-	-	-	9	10	8
Ensino Supletivo	154	117	166	289	316	255	-	-	-	-	-	-	443	433	421
Ensino Profissional	40	131	79	-	-	-	-	-	-	-	-	-	40	131	79
Benjamin Constant	4.136	4.021	4.144	9.443	9.016	9.248	165	221	240	-	-	-	13.744	13.258	13.632
Educação Infantil	-	-	-	1.195	1.202	1.302	113	152	176	-	-	-	1.308	1.354	1.478
Ensino Fundamental	1.676	1.344	1.200	7.267	7.103	7.303	52	68	63	-	-	-	8.995	8.515	8.566
Ensino Médio	2.154	2.371	2.279	-	-	-	-	-	-	-	-	-	2.154	2.371	2.279
Educação Especial	12	15	13	119	129	127	-	1	1	-	-	-	131	145	141
Ensino Supletivo	165	226	480	862	582	516	-	-	-	-	-	-	1.027	808	996
Ensino Profissional	129	65	172	-	-	-	-	-	-	-	-	-	129	65	172
Fonte Boa	3.428	3.571	3.427	5.051	5.017	5.113	-	-	-	-	-	-	8.479	8.588	8.540
Educação Infantil	-	-	-	1.037	1.189	1.189	-	-	-	-	-	-	1.037	1.189	1.189
Ensino Fundamental	1.909	1.851	1.815	3.398	3.384	3.539	-	-	-	-	-	-	5.307	5.235	5.354
Ensino Médio	920	1.065	1.103	-	-	-	-	-	-	-	-	-	920	1.065	1.103
Educação Especial	5	14	14	4	5	6	-	-	-	-	-	-	9	19	20
Ensino Supletivo	467	517	393	612	439	379	-	-	-	-	-	-	1.079	956	772
Ensino Profissional	127	124	102	-	-	-	-	-	-	-	-	-	-	124	102
Jutaí	2.568	2.727	2.797	5.171	5.674	5.606	-	-	-	-	-	-	7.739	8.401	8.403
Educação Infantil	-	-	-	829	810	831	-	-	-	-	-	-	829	810	831
Ensino Fundamental	1.625	1.671	1.743	3.851	4.113	3.885	-	-	-	-	-	-	5.476	5.784	5.628
Ensino Médio	667	704	778	-	-	-	-	-	-	-	-	-	667	704	778
Educação Especial	3	2	1	2	14	14	-	-	-	-	-	-	5	16	15
Ensino Supletivo	238	280	239	489	737	876	-	-	-	-	-	-	727	1.017	1.115
Ensino Profissional	35	70	36	-	-	-	-	-	-	-	-	-	35	70	36

ANUÁRIO ESTATÍSTICO DO AMAZONAS

CAPÍTULO 12 - ENSINO

Tabela 12.3 - Matrícula inicial por dependência administrativa e nível de ensino, segundo as mesorregiões, microrregiões e municípios - 2010 - 2012

(continuação)

MESORREGIÕES MICRORREGIÕES E MUNICÍPIOS	MATRÍCULA INICIAL												TOTAL		
	Estadual			Municipal			Particular			Federal					
	2010	2011	2012	2010	2011	2012	2010	2011	2012	2010	2011	2012	2010	2011	2012
JURUÁ	19.954	20.071	20.383	26.611	25.936	26.346	92	80	83	-	-	-	46.657	46.087	46.812
Educação Infantil	-	-	-	4.518	4.734	4.774	25	19	9	-	-	-	4.543	4.753	4.783
Ensino Fundamental	12.452	12.268	12.241	18.913	18.589	18.886	67	61	74	-	-	-	31.432	30.918	31.201
Ensino Médio	4.051	4.196	4.564	-	-	-	-	-	-	-	-	-	4.051	4.196	4.564
Educação Especial	14	8	64	227	227	237	-	-	-	-	-	-	241	235	301
Ensino Supletivo	3.111	3.213	2.892	2.953	2.386	2.449	-	-	-	-	-	-	6.064	5.599	5.341
Ensino Profissional	326	386	622	-	-	-	-	-	-	-	-	-	326	386	622
Carauari	4.806	4.776	4.869	5.327	4.995	4.856	-	-	-	-	-	-	10.133	9.771	9.725
Educação Infantil	-	-	-	663	740	770	-	-	-	-	-	-	663	740	3.768
Ensino Fundamental	2.955	3.011	2.998	3.599	3.409	3.386	-	-	-	-	-	-	6.554	6.420	4.541
Ensino Médio	957	967	1.155	-	-	-	-	-	-	-	-	-	957	967	49
Educação Especial	9	2	49	59	57	64	-	-	-	-	-	-	68	59	661
Ensino Supletivo	825	774	597	1.006	789	636	-	-	-	-	-	-	1.831	1.563	706
Ensino Profissional	60	22	70	-	-	-	-	-	-	-	-	-	60	22	-
Eirunepé	5.930	5.853	5.882	6.486	6.411	6.581	92	80	83	-	-	-	12.508	12.344	12.546
Educação Infantil	-	-	-	1.246	1.366	1.302	25	19	9	-	-	-	1.271	1.385	1.311
Ensino Fundamental	3.650	3.539	3.482	4.391	4.319	4.540	67	61	74	-	-	-	8.108	7.919	8.096
Ensino Médio	1.251	1.226	1.208	-	-	-	-	-	-	-	-	-	1.251	1.226	1.208
Educação Especial	4	1	10	126	113	109	-	-	-	-	-	-	130	114	119
Ensino Supletivo	931	1.004	993	723	613	630	-	-	-	-	-	-	1.654	1.617	1.623
Ensino Profissional	94	83	189	-	-	-	-	-	-	-	-	-	94	83	189
Envira	2.862	2.736	2.636	3.274	3.145	3.515	-	-	-	-	-	-	6.136	5.881	6.151
Educação Infantil	-	-	-	876	766	736	-	-	-	-	-	-	876	766	736
Ensino Fundamental	1.920	1.657	1.617	1.909	2.021	2.393	-	-	-	-	-	-	3.829	3.678	4.010
Ensino Médio	369	307	346	-	-	-	-	-	-	-	-	-	369	307	346
Educação Especial	-	1	-	9	6	8	-	-	-	-	-	-	9	7	8
Ensino Supletivo	563	729	580	480	352	378	-	-	-	-	-	-	1.043	1.081	958
Ensino Profissional	10	42	93	-	-	-	-	-	-	-	-	-	10	42	93

ANUÁRIO ESTATÍSTICO DO AMAZONAS

CAPÍTULO 12 - ENSINO

Tabela 12.3 - Matrícula inicial por dependência administrativa e nível de ensino, segundo as mesorregiões, microrregiões e municípios - 2010 - 2012

(continuação)

MESORREGIÕES MICRORREGIÕES E MUNICÍPIOS	MATRÍCULA INICIAL												TOTAL		
	Estadual			Municipal			Particular			Federal					
	2010	2011	2012	2010	2011	2012	2010	2011	2012	2010	2011	2012	2010	2011	2012
CENTRO AMAZONENSE	384.560	382.459	401.088	421.423	426.177	382.657	86.099	90.277	78.609	6.570	7.297	7.484	898.652	906.210	869.838
Educação Infantil	-	-	-	75.070	76.122	36.152	17.076	17.529	1.328	-	-	-	92.146	93.651	37.480
Ensino Fundamental	221.443	215.302	210.080	313.991	314.989	310.291	51.139	53.180	56.879	798	831	633	587.371	584.302	577.883
Ensino Médio	122.983	127.051	134.854	-	-	-	9.287	9.844	10.431	2.662	2.992	3.303	134.932	139.887	148.588
Educação Especial	1.736	1.560	2.531	3.276	3.814	4.276	1.651	1.340	1.451	4	6	12	6.667	6.720	8.270
Ensino Supletivo	34.453	33.774	25.063	29.086	31.252	30.593	745	1.057	1.512	415	424	329	64.699	66.507	57.497
Ensino Semi Presencial	-	-	21.339	-	-	1.345	-	-	-	-	-	-	-	-	22.684
Ensino Profissional	3.945	4.772	7.221	-	-	-	6.201	7.327	7.008	2.691	3.044	3.207	12.837	15.143	17.436
TEFÉ	15.356	16.084	15.993	21.044	25.780	25.643	227	243	392	-	-	-	36.627	42.107	42.028
Educação Infantil	-	-	-	4.116	4.805	4.560	13	25	134	-	-	-	4.129	4.830	4.694
Ensino Fundamental	9.614	9.751	9.303	13.667	14.177	14.724	64	83	100	-	-	-	23.345	24.011	24.127
Ensino Médio	3.677	3.976	4.159	-	-	-	-	-	-	-	-	-	3.677	3.976	4.159
Educação Especial	48	23	150	290	313	347	150	133	158	-	-	-	488	469	655
Ensino Supletivo	1.821	1.965	1.793	2.971	6.485	5.925	-	2	-	-	-	-	4.792	8.452	7.718
Educação Semi Presencial.....	-	-	-	-	-	87	-	-	-	-	-	-	-	-	-
Ensino Profissional	196	369	588	-	-	-	-	-	-	-	-	-	196	369	588
Alvarães	2.155	2.229	2.258	4.330	4.484	4.412	-	-	-	-	-	-	6.485	6.713	6.670
Educação Infantil	-	-	-	802	894	854	-	-	-	-	-	-	802	894	854
Ensino Fundamental	1.359	1.438	1.367	2.657	2.602	2.684	-	-	-	-	-	-	4.016	4.040	4.051
Ensino Médio	564	580	673	-	-	-	-	-	-	-	-	-	564	580	673
Educação Especial	7	4	14	18	26	33	-	-	-	-	-	-	25	30	47
Ensino Supletivo	188	157	154	853	962	841	-	-	-	-	-	-	1.041	1.119	995
Ensino Profissional	37	50	50	-	-	-	-	-	-	-	-	-	37	50	50
Tefé	11.956	12.364	12.186	11.930	16.353	16.300	227	243	392	-	-	-	24.113	28.960	28.878
Educação Infantil	-	-	-	2.328	3.032	2.996	13	25	134	-	-	-	2.341	3.057	3.130
Ensino Fundamental	7.439	7.541	7.199	7.968	8.281	8.542	64	83	100	-	-	-	15.471	15.905	15.841
Ensino Médio	2.869	3.040	3.081	-	-	-	-	-	-	-	-	-	2.869	3.040	3.081
Educação Especial	34	15	107	246	261	283	150	133	158	-	-	-	430	409	548
Ensino Supletivo	1.455	1.547	1.375	1.388	4.779	4.423	-	2	-	-	-	-	2.843	6.328	5.798
Educação Semi Presencial.....	-	-	-	-	-	56	-	-	-	-	-	-	-	-	56
Ensino Profissional	159	221	424	-	-	-	-	-	-	-	-	-	159	221	424

ANUÁRIO ESTATÍSTICO DO AMAZONAS

CAPÍTULO 12 - ENSINO

Tabela 12.3 - Matrícula inicial por dependência administrativa e nível de ensino, segundo as mesorregiões, microrregiões e municípios - 2010 - 2012

(continuação)

MESORREGIÕES MICRORREGIÕES E MUNICÍPIOS	MATRÍCULA INICIAL												TOTAL		
	Estadual			Municipal			Particular			Federal					
	2010	2011	2012	2010	2011	2012	2010	2011	2012	2010	2011	2012	2010	2011	2012
Uarini	1.245	1.491	1.549	4.784	4.943	4.931	-	-	-	-	-	-	6.029	6.434	6.480
Educação Infantil	-	-	-	986	879	710	-	-	-	-	-	-	986	879	710
Ensino Fundamental	816	772	737	3.042	3.294	3.498	-	-	-	-	-	-	3.858	4.066	4.235
Ensino Médio	244	356	405	-	-	-	-	-	-	-	-	-	244	356	405
Educação Especial	7	4	29	26	26	31	-	-	-	-	-	-	33	30	60
Ensino Supletivo	178	261	264	730	744	661	-	-	-	-	-	-	908	1.005	925
Educação Semi Presencial...	-	-	-	-	-	31	-	-	-	-	-	-	-	-	31
Ensino Profissional	-	98	114	-	-	-	-	-	-	-	-	-	-	98	114
COARÍ	22.477	22.765	23.553	28.595	29.595	29.487	569	445	567	665	609	438	52.306	53.414	54.045
Educação Infantil	-	-	-	4.837	4.882	4.759	86	70	200	-	-	-	4.923	4.952	4.959
Ensino Fundamental	14.282	13.951	13.441	22.033	22.579	22.757	336	371	362	-	-	-	36.651	36.901	36.560
Ensino Médio	5.735	6.205	7.036	-	-	-	-	-	-	319	297	229	6.054	6.502	7.265
Educação Especial	203	89	159	114	139	203	147	4	5	1	-	-	465	232	367
Ensino Supletivo	2.157	2.235	2.329	1.611	1.995	1.768	-	-	-	70	46	47	3.838	4.276	4.144
Ensino Profissional	100	285	588	-	-	-	-	-	-	275	266	162	375	551	750
Anamá	1.421	1.551	1.697	2.080	2.108	2.065	-	-	-	-	-	-	3.501	3.659	3.762
Educação Infantil	-	-	-	489	480	468	-	-	-	-	-	-	489	480	468
Ensino Fundamental	799	809	790	1.520	1.533	1.538	-	-	-	-	-	-	2.319	2.342	2.328
Ensino Médio	569	597	597	-	-	-	-	-	-	-	-	-	569	597	597
Educação Especial	11	12	16	13	12	19	-	-	-	-	-	-	24	24	35
Ensino Supletivo	42	59	89	58	83	40	-	-	-	-	-	-	100	142	129
Ensino Profissional	-	74	205	-	-	-	-	-	-	-	-	-	-	74	205
Anorí	1.898	1.869	1.870	2.271	2.303	2.243	-	-	-	-	-	-	4.169	4.172	4.113
Educação Infantil	-	-	-	460	457	457	-	-	-	-	-	-	460	457	457
Ensino Fundamental	1.125	1.072	1.087	1.755	1.794	1.684	-	-	-	-	-	-	2.880	2.866	2.771
Ensino Médio	594	563	586	-	-	-	-	-	-	-	-	-	594	563	586
Educação Especial	49	40	57	1	5	3	-	-	-	-	-	-	50	45	60
Ensino Supletivo	130	194	140	55	47	99	-	-	-	-	-	-	185	241	239

ANUÁRIO ESTATÍSTICO DO AMAZONAS

CAPÍTULO 12 - ENSINO

Tabela 12.3 - Matrícula inicial por dependência administrativa e nível de ensino, segundo as mesorregiões, microrregiões e municípios - 2010 - 2012

(continuação)

MESORREGIÕES MICRORREGIÕES E MUNICÍPIOS	MATRÍCULA INICIAL												TOTAL		
	Estadual			Municipal			Particular			Federal					
	2010	2011	2012	2010	2011	2012	2010	2011	2012	2010	2011	2012	2010	2011	2012
Beruri	1.936	2.012	2.189	4.548	4.900	5.236	-	-	-	-	-	-	6.484	6.912	7.425
Educação Infantil	-	-	-	362	361	289	-	-	-	-	-	-	362	361	289
Ensino Fundamental	1.145	1.102	978	3.919	4.157	4.610	-	-	-	-	-	-	5.064	5.259	5.588
Ensino Médio	617	788	1.036	-	-	-	-	-	-	-	-	-	617	788	1.036
Educação Especial	33	1	-	2	5	10	-	-	-	-	-	-	35	6	10
Ensino Supletivo	141	121	175	265	377	327	-	-	-	-	-	-	406	498	502
															-
Caapiranga	1.360	1.382	1.352	2.597	2.657	2.673	-	-	-	-	-	-	3.957	4.039	4.025
Educação Infantil	-	-	-	580	562	602	-	-	-	-	-	-	580	562	602
Ensino Fundamental	678	674	664	1.848	1.978	1.958	-	-	-	-	-	-	2.526	2.652	2.622
Ensino Médio	444	450	449	-	-	-	-	-	-	-	-	-	444	450	449
Educação Especial	20	15	19	15	15	3	-	-	-	-	-	-	35	30	22
Ensino Supletivo	179	173	169	154	102	110	-	-	-	-	-	-	333	275	279
Ensino Profissional	39	70	51	-	-	-	-	-	-	-	-	-	39	70	51
Coarí	11.783	11.679	12.069	14.037	14.759	14.275	569	445	567	665	609	438	27.054	27.492	27.349
Educação Infantil	-	-	-	2.251	2.396	2.248	86	70	200	-	-	-	2.337	2.466	2.448
Ensino Fundamental	7.767	7.521	7.226	10.831	11.049	10.787	336	371	362	-	-	-	18.934	18.941	18.375
Ensino Médio	2.885	3.092	3.532	-	-	-	-	-	-	319	297	229	3.204	3.389	3.761
Educação Especial	82	20	52	34	86	95	147	4	5	1	-	-	264	110	152
Ensino Supletivo	988	984	1.030	921	1.228	1.145	-	-	-	70	46	47	1.979	2.258	2.222
Ensino Profissional	61	62	229	-	-	-	-	-	-	275	266	162	336	328	391
Codajás	4.079	4.272	4.376	3.062	2.868	2.995	-	-	-	-	-	-	7.141	7.140	7.371
Educação Infantil	-	-	-	695	626	695	-	-	-	-	-	-	695	626	695
Ensino Fundamental	2.768	2.773	2.696	2.160	2.068	2.180	-	-	-	-	-	-	4.928	4.841	4.876
Ensino Médio	626	715	836	-	-	-	-	-	-	-	-	-	626	715	836
Educação Especial	8	1	15	49	16	73	-	-	-	-	-	-	57	17	88
Ensino Supletivo	677	704	726	158	158	47	-	-	-	-	-	-	835	862	773
Ensino Profissional	-	79	103	-	-	-	-	-	-	-	-	-	-	79	103

ANUÁRIO ESTATÍSTICO DO AMAZONAS

CAPÍTULO 12 - ENSINO

Tabela 12.3 - Matrícula inicial por dependência administrativa e nível de ensino, segundo as mesorregiões, microrregiões e municípios - 2010 - 2012

(continuação)

MESORREGIÕES MICRORREGIÕES E MUNICÍPIOS	MATRÍCULA INICIAL												TOTAL		
	Estadual			Municipal			Particular			Federal					
	2010	2011	2012	2010	2011	2012	2010	2011	2012	2010	2011	2012	2010	2011	2012
MANAUS	286.919	282.270	296.939	273.349	273.224	230.757	81.823	86.478	74.313	5.108	5.092	4.865	647.199	647.064	606.874
Educação Infantil	-	-	-	47.517	47.400	6.902	16.121	16.985	452	-	-	-	63.638	64.385	7.354
Ensino Fundamental	163.773	158.454	154.263	208.147	209.272	204.970	49.111	50.973	54.652	798	831	633	421.829	419.530	414.518
Ensino Médio	91.838	93.364	98.639	-	-	-	9.008	9.561	10.133	2.065	2.038	1.932	102.911	104.963	110.704
Educação Especial	1.126	1.218	1.865	1.800	2.172	2.459	663	578	575	-	3	10	3.589	3.971	4.909
Ensino Supletivo	27.223	25.825	16.749	15.885	14.380	15.199	719	1.054	1.493	345	378	282	44.172	41.637	33.723
Ensino Semi Presencial	-	-	21.339	-	-	1.227	-	-	-	-	-	-	-	-	22.566
Ensino Profissional	2.959	3.409	4.084	-	-	-	6.201	7.327	7.008	1.900	1.842	2.008	11.060	12.578	13.100
Autazes	5.038	5.535	5.831	8.055	7.510	7.596	-	-	-	-	-	-	13.093	13.045	13.427
Educação Infantil	-	-	-	1.506	1.522	1.571	-	-	-	-	-	-	1.506	1.522	1.571
Ensino Fundamental	3.035	3.226	3.217	5.390	5.129	5.387	-	-	-	-	-	-	8.425	8.355	8.604
Ensino Médio	1.360	1.517	1.711	-	-	-	-	-	-	-	-	-	1.360	1.517	1.711
Educação Especial	4	10	74	76	84	76	-	-	-	-	-	-	80	94	150
Ensino Supletivo	639	689	619	1.083	775	562	-	-	-	-	-	-	1.722	1.464	1.181
Ensino Profissional	-	93	210	-	-	-	-	-	-	-	-	-	-	93	210
Careiro	3.636	3.789	3.860	5.751	5.994	5.517	230	115	121	-	-	-	9.617	9.898	9.498
Educação Infantil	-	-	-	534	680	562	230	115	121	-	-	-	764	795	683
Ensino Fundamental	2.105	2.036	1.960	4.846	5.077	4.877	-	-	-	-	-	-	6.951	7.113	6.837
Ensino Médio	1.103	1.367	1.452	-	-	-	-	-	-	-	-	-	1.103	1.367	1.452
Educação Especial	6	7	13	32	46	15	-	-	-	-	-	-	38	53	28
Ensino Supletivo	335	298	281	339	191	63	-	-	-	-	-	-	674	489	344
Ensino Profissional	87	81	154	-	-	-	-	-	-	-	-	-	87	81	154
Careiro da Várzea	2.394	2.383	2.484	3.873	3.708	3.930	-	-	-	-	-	-	6.267	6.091	6.414
Educação Infantil	-	-	-	617	594	628	-	-	-	-	-	-	617	594	628
Ensino Fundamental	1.292	1.223	1.146	3.142	3.040	3.182	-	-	-	-	-	-	4.434	4.263	4.328
Ensino Médio	1.009	1.076	1.224	-	-	-	-	-	-	-	-	-	1.009	1.076	1.224
Educação Especial	10	-	25	2	6	7	-	-	-	-	-	-	12	6	32
Ensino Supletivo	83	84	89	112	68	113	-	-	-	-	-	-	195	152	202

CAPÍTULO 12 - ENSINO

Tabela 12.3 - Matrícula inicial por dependência administrativa e nível de ensino, segundo as mesorregiões, microrregiões e municípios - 2010 - 2012

(continuação)

MESORREGIÕES MICRORREGIÕES E MUNICÍPIOS	MATRÍCULA INICIAL												TOTAL		
	Estadual			Municipal			Particular			Federal			2010	2011	2012
	2010	2011	2012	2010	2011	2012	2010	2011	2012	2010	2011	2012			
Iranduba	4.370	4.127	4.261	11.639	12.855	13.171	311	283	154	-	-	-	16.320	17.265	17.586
Educação Infantil	-	-	-	1.722	1.918	1.955	180	149	10	-	-	-	1.902	2.067	1.965
Ensino Fundamental	1.753	1.490	1.387	8.605	9.012	9.324	129	134	144	-	-	-	10.487	10.636	10.855
Ensino Médio	2.042	2.133	2.412	-	-	-	-	-	-	-	-	-	2.042	2.133	2.412
Educação Especial	20	21	15	130	160	179	2	-	-	-	-	-	152	181	194
Ensino Supletivo	483	294	320	1.182	1.765	1.693	-	-	-	-	-	-	1.665	2.059	2.013
Educação Semi Presencial.....	-	-	-	-	-	20	-	-	-	-	-	-	-	-	20
Ensino Profissional	72	189	127	-	-	-	-	-	-	-	-	-	72	189	127
Manacapuru	15.616	16.546	16.952	14.807	14.011	13.777	690	766	719	-	-	-	31.113	31.323	31.448
Educação Infantil	-	-	-	1.435	1.526	1.589	352	332	321	-	-	-	1.787	1.858	1.910
Ensino Fundamental	10.057	10.114	9.745	11.851	11.382	11.250	229	328	392	-	-	-	22.137	21.824	21.387
Ensino Médio	4.899	5.247	5.412	-	-	-	-	-	-	-	-	-	4.899	5.247	5.412
Educação Especial	17	28	44	78	99	125	109	103	6	-	-	-	204	230	175
Ensino Supletivo	643	1.041	1.585	1.443	1.004	813	-	3	-	-	-	-	2.086	2.048	2.398
Ensino Profissional	-	116	166	-	-	-	-	-	-	-	-	-	-	116	166
Manaquiri	1.534	1.564	1.570	4.152	4.303	4.315	-	-	-	-	-	-	5.686	5.867	5.885
Educação Infantil	-	-	-	599	518	597	-	-	-	-	-	-	599	518	597
Ensino Fundamental	652	567	556	3.336	3.479	3.416	-	-	-	-	-	-	3.988	4.046	3.972
Ensino Médio	783	951	895	-	-	-	-	-	-	-	-	-	783	951	895
Educação Especial	-	-	-	65	69	81	-	-	-	-	-	-	65	69	81
Ensino Supletivo	60	-	23	152	237	221	-	-	-	-	-	-	212	237	244
Ensino Profissional	39	46	96	-	-	-	-	-	-	-	-	-	39	46	96
Manaus	254.331	248.326	261.981	225.072	224.843	182.451	80.592	85.314	73.319	5.108	5.092	4.865	565.103	563.575	522.616
Educação Infantil	-	-	-	41.104	40.642	-	15.359	16.389	-	-	-	-	56.463	57.031	-
Ensino Fundamental	144.879	139.798	136.252	170.977	172.153	167.534	48.753	50.511	54.116	798	831	633	365.407	363.293	358.535
Ensino Médio	80.642	81.073	85.533	-	-	-	9.008	9.561	10.133	2.065	2.038	1.932	91.715	92.672	97.598
Educação Especial	1.069	1.152	1.694	1.417	1.708	1.976	552	475	569	-	3	10	3.038	3.338	4.249
Ensino Supletivo	24.980	23.419	13.832	11.574	10.340	11.734	719	1.051	1.493	345	378	282	37.618	35.188	27.341
Ensino Semi Presencial	-	-	21.339	-	-	1.207	-	-	-	-	-	-	-	-	21.339
Ensino Profissional	2.761	2.884	3.331	-	-	-	6.201	7.327	7.008	1.900	1.842	2.008	10.862	12.053	12.347

ANUÁRIO ESTATÍSTICO DO AMAZONAS

CAPÍTULO 12 - ENSINO

Tabela 12.3 - Matrícula inicial por dependência administrativa e nível de ensino, segundo as mesorregiões, microrregiões e municípios - 2010 - 2012

(continuação)

MESORREGIÕES MICRORREGIÕES E MUNICÍPIOS	MATRÍCULA INICIAL												TOTAL		
	Estadual			Municipal			Particular			Federal					
	2010	2011	2012	2010	2011	2012	2010	2011	2012	2010	2011	2012	2010	2011	2012
RIO PRETO DA EVA	3.934	4.163	4.349	13.440	13.028	13.122	1.133	740	702	266	466	433	18.773	18.397	18.606
Educação Infantil	-	-	-	2.205	2.297	2.394	477	47	11	-	-	-	2.682	2.344	2.405
Ensino Fundamental	1.330	1.285	1.328	8.860	8.680	8.873	434	471	461	-	-	-	10.624	10.436	10.662
Ensino Médio	1.957	2.120	2.152	-	-	-	222	221	230	57	139	191	2.236	2.480	2.573
Educação Especial	11	2	7	107	115	121	-	-	-	-	-	-	118	117	128
Ensino Supletivo	590	596	722	2.268	1.936	1.703	-	1	-	-	-	-	2.858	2.533	2.425
Educação Semi Presencial.....	-	-	-	-	-	31	-	-	-	-	-	-	-	-	31
Ensino Profissional	46	160	140	-	-	-	-	-	-	209	327	242	255	487	382
Presidente Figueiredo	2.035	2.219	2.258	8.417	8.290	8.322	787	361	291	266	466	433	11.505	11.336	11.304
Educação Infantil	-	-	-	1.518	1.552	1.627	477	47	11	-	-	-	1.995	1.599	1.638
Ensino Fundamental	590	656	606	5.410	5.398	5.470	247	254	224	-	-	-	6.247	6.308	6.300
Ensino Médio	1.143	1.183	1.235	-	-	-	63	59	56	57	139	191	1.263	1.381	1.482
Educação Especial	-	1	1	51	60	63	-	-	-	-	-	-	51	61	64
Ensino Supletivo	272	316	386	1.438	1.280	1.162	-	1	-	-	-	-	1.710	1.597	1.548
Ensino Profissional	30	63	30	-	-	-	-	-	-	209	327	242	239	390	272
Rio Preto da Eva	1.899	1.944	2.091	5.023	4.738	4.800	346	379	411	-	-	-	7.268	7.061	7.302
Educação Infantil	-	-	-	687	745	767	-	-	-	-	-	-	687	745	767
Ensino Fundamental	740	629	722	3.450	3.282	3.403	187	217	237	-	-	-	4.377	4.128	4.362
Ensino Médio	814	937	917	-	-	-	159	162	174	-	-	-	973	1.099	1.091
Educação Especial	11	1	6	56	55	58	-	-	-	-	-	-	67	56	64
Ensino Supletivo	318	280	336	830	656	541	-	-	-	-	-	-	1.148	936	877
Educação Semi Presencial.....	-	-	-	-	-	31	-	-	-	-	-	-	-	-	-
Ensino Profissional	16	97	110	-	-	-	-	-	-	-	-	-	16	97	110
ITACOATIARA	20.170	20.893	21.670	32.836	32.702	31.666	1.885	2.013	2.032	-	-	-	54.891	55.608	55.368
Educação Infantil	-	-	-	5.161	5.330	5.648	379	402	483	-	-	-	5.540	5.732	6.131
Ensino Fundamental	10.880	11.057	10.978	24.071	23.721	23.201	1.194	1.282	1.235	-	-	-	36.145	36.060	35.414
Ensino Médio	7.529	8.026	8.189	-	-	-	57	62	68	-	-	-	7.586	8.088	8.257
Educação Especial	57	48	71	208	355	415	255	267	246	-	-	-	520	670	732
Ensino Supletivo	1.380	1.531	1.531	3.396	3.296	2.402	-	-	-	-	-	-	4.776	4.827	3.933
Ensino Profissional	324	231	901	-	-	-	-	-	-	-	-	-	324	231	901

ANUÁRIO ESTATÍSTICO DO AMAZONAS

CAPÍTULO 12 - ENSINO

Tabela 12.3 - Matrícula inicial por dependência administrativa e nível de ensino, segundo as mesorregiões, microrregiões e municípios - 2010 - 2012

(continuação)

MESORREGIÕES MICRORREGIÕES E MUNICÍPIOS	MATRÍCULA INICIAL												TOTAL		
	Estadual			Municipal			Particular			Federal					
	2010	2011	2012	2010	2011	2012	2010	2011	2012	2010	2011	2012	2010	2011	2012
Itacoatiara	11.166	11.707	12.193	19.924	19.930	19.262	1.742	1.862	1.889	-	-	-	32.832	33.499	33.344
Educação Infantil	-	-	-	2.488	2.640	2.870	344	361	441	-	-	-	2.832	3.001	3.311
Ensino Fundamental	5.509	5.735	5.712	14.566	14.253	14.030	1.087	1.175	1.136	-	-	-	21.162	21.163	20.878
Ensino Médio	4.627	4.896	4.984	-	-	-	57	62	68	-	-	-	4.684	4.958	5.052
Educação Especial	14	15	29	35	99	127	254	264	244	-	-	-	303	378	400
Ensino Supletivo	870	998	1.032	2.835	2.938	2.235	-	-	-	-	-	-	3.705	3.936	3.267
Ensino Profissional	146	63	436	-	-	-	-	-	-	-	-	-	146	63	436
Itapiranga	1.513	1.710	1.938	1.686	1.762	1.750	-	-	-	-	-	-	3.199	3.472	3.688
Educação Infantil	-	-	-	381	432	477	-	-	-	-	-	-	381	432	477
Ensino Fundamental	890	947	972	1.193	1.184	1.160	-	-	-	-	-	-	2.083	2.131	2.132
Ensino Médio	556	643	666	-	-	-	-	-	-	-	-	-	556	643	666
Educação Especial	31	23	24	5	4	5	-	-	-	-	-	-	36	27	29
Ensino Supletivo	13	41	25	107	142	108	-	-	-	-	-	-	120	183	133
Ensino Profissional	23	56	251	-	-	-	-	-	-	-	-	-	23	56	251
Nova Olinda do Norte	3.332	3.565	3.781	6.515	6.284	6.044	143	151	143	-	-	-	9.990	10.000	9.968
Educação Infantil	-	-	-	1.263	1.232	1.326	35	41	42	-	-	-	1.298	1.273	1.368
Ensino Fundamental	2.132	2.071	2.089	4.783	4.718	4.416	107	107	99	-	-	-	7.022	6.896	6.604
Ensino Médio	1.053	1.254	1.352	-	-	-	-	-	-	-	-	-	1.053	1.254	1.352
Educação Especial	11	10	9	151	231	262	1	3	2	-	-	-	163	244	273
Ensino Supletivo	136	131	159	318	103	40	-	-	-	-	-	-	454	234	199
Ensino Profissional	-	99	172	-	-	-	-	-	-	-	-	-	-	99	172
Silves	1.146	1.147	1.022	2.075	2.092	2.191	-	-	-	-	-	-	3.221	3.239	3.213
Educação Infantil	-	-	-	428	416	415	-	-	-	-	-	-	428	416	415
Ensino Fundamental	543	515	477	1.627	1.643	1.747	-	-	-	-	-	-	2.170	2.158	2.224
Ensino Médio	516	515	431	-	-	-	-	-	-	-	-	-	516	515	431
Educação Especial	1	-	1	8	7	10	-	-	-	-	-	-	9	7	11
Ensino Supletivo	48	104	71	12	26	19	-	-	-	-	-	-	60	130	90
Ensino Profissional	38	13	42	-	-	-	-	-	-	-	-	-	38	13	42

ANUÁRIO ESTATÍSTICO DO AMAZONAS

CAPÍTULO 12 - ENSINO

Tabela 12.3 - Matrícula inicial por dependência administrativa e nível de ensino, segundo as mesorregiões, microrregiões e municípios - 2010 - 2012

(continuação)

MESORREGIÕES MICRORREGIÕES E MUNICÍPIOS	MATRÍCULA INICIAL												TOTAL		
	Estadual			Municipal			Particular			Federal					
	2010	2011	2012	2010	2011	2012	2010	2011	2012	2010	2011	2012	2010	2011	2012
Urucurituba	3.013	2.764	2.736	2.636	2.634	2.419	-	-	-	-	-	-	5.649	5.398	5.155
Educação Infantil	-	-	-	601	610	560	-	-	-	-	-	-	601	610	560
Ensino Fundamental	1.806	1.789	1.728	1.902	1.923	1.848	-	-	-	-	-	-	3.708	3.712	3.576
Ensino Médio	777	718	756	-	-	-	-	-	-	-	-	-	777	718	756
Educação Especial	-	-	8	9	14	11	-	-	-	-	-	-	9	14	19
Ensino Supletivo	313	257	244	124	87	-	-	-	-	-	-	-	437	344	244
Ensino Profissional	117	-	-	-	-	-	-	-	-	-	-	-	117	-	-
PARINTINS	35.704	36.284	38.584	52.159	51.848	51.982	462	358	603	531	1.130	1.748	88.856	89.620	92.917
Educação Infantil	-	-	-	11.234	11.408	11.889	-	-	48	-	-	-	11.234	11.408	11.937
Ensino Fundamental	21.564	20.804	20.767	37.213	36.560	35.766	-	-	69	-	-	-	58.777	57.364	56.602
Ensino Médio	12.247	13.360	14.679	-	-	-	-	-	-	221	518	951	12.468	13.878	15.630
Educação Especial	291	180	279	757	720	731	436	358	467	3	3	2	1.487	1.261	1.479
Ensino Supletivo	1.282	1.622	1.939	2.955	3.160	3.596	26	-	19	-	-	-	4.263	4.782	5.554
Ensino Profissional	320	318	920	-	-	-	-	-	-	307	609	795	627	927	1.715
Barreirinha	4.631	4.923	5.059	8.060	8.210	8.522	-	-	-	-	-	-	12.691	13.133	13.581
Educação Infantil	-	-	-	1.930	2.121	2.247	-	-	-	-	-	-	1.930	2.121	2.247
Ensino Fundamental	3.072	3.020	2.937	4.904	5.020	5.065	-	-	-	-	-	-	7.976	8.040	8.002
Ensino Médio	1.446	1.812	1.872	-	-	-	-	-	-	-	-	-	1.446	1.812	1.872
Educação Especial	74	9	67	232	212	190	-	-	-	-	-	-	306	221	257
Ensino Supletivo	39	42	154	994	857	1.020	-	-	-	-	-	-	1.033	899	1.174
Ensino Profissional	-	40	29	-	-	-	-	-	-	-	-	-	-	40	29
Boa Vista do Ramos	2.529	2.558	2.777	3.125	3.193	3.054	83	49	76	-	-	-	5.737	5.800	5.907
Educação Infantil	-	-	-	883	632	692	-	-	-	-	-	-	883	632	692
Ensino Fundamental	1.677	1.605	1.626	1.781	2.259	2.204	-	-	-	-	-	-	3.458	3.864	3.830
Ensino Médio	693	780	881	-	-	-	-	-	-	-	-	-	693	780	881
Educação Especial	85	33	13	40	50	44	57	49	57	-	-	-	182	132	114
Ensino Supletivo	60	82	97	421	252	114	26	-	19	-	-	-	507	334	230
Ensino Profissional	14	58	160	-	-	-	-	-	-	-	-	-	14	58	160

ANUÁRIO ESTATÍSTICO DO AMAZONAS

CAPÍTULO 12 - ENSINO

Tabela 12.3 - Matrícula inicial por dependência administrativa e nível de ensino, segundo as mesorregiões, microrregiões e municípios - 2010 - 2012

(continuação)

MESORREGIÕES MICRORREGIÕES E MUNICÍPIOS	MATRÍCULA INICIAL												TOTAL		
	Estadual			Municipal			Particular			Federal					
	2010	2011	2012	2010	2011	2012	2010	2011	2012	2010	2011	2012	2010	2011	2012
Maués	5.530	5.489	6.428	12.833	12.243	12.501	150	-	238	272	494	587	18.785	18.226	19.754
Educação Infantil	-	-	-	1.681	1.735	1.957	-	-	48	-	-	-	1.681	1.735	2.005
Ensino Fundamental	3.390	3.256	3.441	10.981	10.328	10.245	-	-	69	-	-	-	14.371	13.584	13.755
Ensino Médio	1.720	1.958	2.225	-	-	-	-	-	-	112	208	285	1.832	2.166	2.510
Educação Especial	19	18	50	125	96	127	150	-	121	2	2	2	296	116	300
Ensino Supletivo	298	257	462	46	84	172	-	-	-	-	-	-	344	341	634
Ensino Profissional	103	-	250	-	-	-	-	-	-	158	284	300	261	284	550
Nhamundá	2.619	2.557	2.718	3.645	3.730	3.682	-	-	-	-	-	-	6.264	6.287	6.400
Educação Infantil	-	-	-	612	731	792	-	-	-	-	-	-	612	731	792
Ensino Fundamental	1.554	1.358	1.278	2.671	2.699	2.684	-	-	-	-	-	-	4.225	4.057	3.962
Ensino Médio	854	930	1.057	-	-	-	-	-	-	-	-	-	854	930	1.057
Educação Especial	9	6	20	94	55	46	-	-	-	-	-	-	103	61	66
Ensino Supletivo	167	218	219	268	245	160	-	-	-	-	-	-	435	463	379
Ensino Profissional	35	45	144	-	-	-	-	-	-	-	-	-	35	45	144
Parintins	16.486	16.984	17.501	20.238	20.147	19.906	229	309	289	259	636	1.161	37.212	38.076	38.857
Educação Infantil	-	-	-	5.241	5.322	5.241	-	-	-	-	-	-	5.241	5.322	5.241
Ensino Fundamental	9.475	9.284	9.261	13.743	13.034	12.447	-	-	-	-	-	-	23.218	22.318	21.708
Ensino Médio	6.136	6.610	7.059	-	-	-	-	-	-	109	310	666	6.245	6.920	7.725
Educação Especial	101	114	114	245	288	301	229	309	289	1	1	-	576	712	704
Ensino Supletivo	620	905	883	1.009	1.503	1.917	-	-	-	-	-	-	1.629	2.408	2.800
Ensino Profissional	154	71	184	-	-	-	-	-	-	149	325	495	303	396	679
São Sebastião do Uatumã	1.767	1.783	1.860	1.292	1.342	1.295	-	-	-	-	-	-	3.059	3.125	3.155
Educação Infantil	-	-	-	306	322	344	-	-	-	-	-	-	306	322	344
Ensino Fundamental	1.174	1.140	1.146	972	1.008	939	-	-	-	-	-	-	2.146	2.148	2.085
Ensino Médio	478	504	553	-	-	-	-	-	-	-	-	-	478	504	553
Educação Especial	3	-	15	14	12	12	-	-	-	-	-	-	17	12	27
Ensino Supletivo	98	99	106	-	-	-	-	-	-	-	-	-	98	99	106
Ensino Profissional	14	40	40	-	-	-	-	-	-	-	-	-	14	40	40

ANUÁRIO ESTATÍSTICO DO AMAZONAS

CAPÍTULO 12 - ENSINO

Tabela 12.3 - Matrícula inicial por dependência administrativa e nível de ensino, segundo as mesorregiões, microrregiões e municípios - 2010 - 2012

(continuação)

MESORREGIÕES MICRORREGIÕES E MUNICÍPIOS	MATRÍCULA INICIAL												TOTAL		
	Estadual			Municipal			Particular			Federal					
	2010	2011	2012	2010	2011	2012	2010	2011	2012	2010	2011	2012	2010	2011	2012
Urucará	2.142	1.990	2.241	2.966	2.983	3.022	-	-	-	-	-	-	5.108	4.973	5.263
Educação Infantil	-	-	-	581	545	616	-	-	-	-	-	-	581	545	616
Ensino Fundamental	1.222	1.141	1.078	2.161	2.212	2.182	-	-	-	-	-	-	3.383	3.353	3.260
Ensino Médio	920	766	1.032	-	-	-	-	-	-	-	-	-	920	766	1.032
Educação Especial	-	-	-	7	7	11	-	-	-	-	-	-	7	7	11
Ensino Supletivo	-	19	18	217	219	213	-	-	-	-	-	-	217	238	231
Ensino Profissional	-	64	113	-	-	-	-	-	-	-	-	-	-	64	113
SUL AMAZONENSE	38.369	38.011	40.033	52.821	53.246	52.515	436	260	408	255	361	507	91.881	91.878	93.463
Educação Infantil	-	-	-	8.859	8.896	9.072	82	80	83	-	-	-	8.941	8.976	9.155
Ensino Fundamental	24.858	24.127	23.661	39.728	40.173	39.274	171	153	164	-	-	-	64.757	64.453	63.099
Ensino Médio	9.602	10.375	11.451	-	-	-	28	24	36	114	221	298	9.744	10.620	11.785
Educação Especial	278	129	204	142	237	253	155	3	125	1	1	-	576	370	582
Ensino Supletivo	3.203	2.652	3.318	4.092	3.940	3.916	-	-	-	-	-	22	7.295	6.592	7.256
Ensino Profissional	428	728	1.399	-	-	-	-	-	-	140	139	187	568	867	1.586
BOCA DO ACRE	6.011	5.767	6.418	9.216	9.128	8.600	-	-	-	-	-	-	15.227	14.895	15.018
Educação Infantil	-	-	-	1.116	1.169	1.152	-	-	-	-	-	-	1.116	1.169	1.152
Ensino Fundamental	3.838	3.661	3.783	7.590	7.540	7.097	-	-	-	-	-	-	11.428	11.201	10.880
Ensino Médio	1.618	1.884	2.003	-	-	-	-	-	-	-	-	-	1.618	1.884	2.003
Educação Especial	14	9	28	17	30	44	-	-	-	-	-	-	31	39	72
Ensino Supletivo	419	109	307	493	389	307	-	-	-	-	-	-	912	498	614
Ensino Profissional	122	104	297	-	-	-	-	-	-	-	-	-	122	104	297
Boca do Acre	4.016	4.028	4.295	5.859	5.794	5.479	-	-	-	-	-	-	9.875	9.822	9.774
Educação Infantil	-	-	-	570	641	638	-	-	-	-	-	-	570	641	638
Ensino Fundamental	2.571	2.426	2.399	4.934	4.864	4.604	-	-	-	-	-	-	7.505	7.290	7.003
Ensino Médio	1.306	1.518	1.596	-	-	-	-	-	-	-	-	-	1.306	1.518	1.596
Educação Especial	9	5	28	15	24	34	-	-	-	-	-	-	24	29	62
Ensino Supletivo	102	66	114	340	265	203	-	-	-	-	-	-	442	331	317
Ensino Profissional	28	13	158	-	-	-	-	-	-	-	-	-	28	13	158

ANUÁRIO ESTATÍSTICO DO AMAZONAS

CAPÍTULO 12 - ENSINO

Tabela 12.3 - Matrícula inicial por dependência administrativa e nível de ensino, segundo as mesorregiões, microrregiões e municípios - 2010 - 2012

(continuação)

MESORREGIÕES MICRORREGIÕES E MUNICÍPIOS	MATRÍCULA INICIAL												TOTAL		
	Estadual			Municipal			Particular			Federal					
	2010	2011	2012	2010	2011	2012	2010	2011	2012	2010	2011	2012	2010	2011	2012
Pauini	1.995	1.739	2.123	3.357	3.334	3.121	-	-	-	-	-	-	5.352	5.073	5.244
Educação Infantil	-	-	-	546	528	514	-	-	-	-	-	-	546	528	514
Ensino Fundamental	1.267	1.235	1.384	2.656	2.676	2.493	-	-	-	-	-	-	3.923	3.911	3.877
Ensino Médio	312	366	407	-	-	-	-	-	-	-	-	-	312	366	407
Educação Especial	5	4	-	2	6	10	-	-	-	-	-	-	7	10	10
Ensino Supletivo	317	43	193	153	124	104	-	-	-	-	-	-	470	167	297
Ensino Profissional	94	91	139	-	-	-	-	-	-	-	-	-	94	91	139
PURUS	9.821	9.604	10.322	13.570	14.109	13.594	-	-	-	255	361	507	23.646	24.074	24.423
Educação Infantil	-	-	-	1.968	1.942	1.967	-	-	-	-	-	-	1.968	1.942	1.967
Ensino Fundamental	6.399	6.272	6.018	9.879	10.194	9.647	-	-	-	-	-	-	16.278	16.466	15.665
Ensino Médio	2.260	2.351	2.564	-	-	-	-	-	-	114	221	298	2.374	2.572	2.862
Educação Especial	126	17	89	30	61	69	-	-	-	1	1	-	157	79	158
Ensino Supletivo	925	838	1.241	1.693	1.912	1.911	-	-	-	-	-	22	2.618	2.750	3.174
Ensino Profissional	111	126	410	-	-	-	-	-	-	140	139	187	251	265	597
Canutama	1.931	1.734	1.946	2.144	2.516	2.525	-	-	-	-	-	-	4.075	4.250	4.471
Educação Infantil	-	-	-	547	507	490	-	-	-	-	-	-	547	507	490
Ensino Fundamental	1.217	1.189	1.138	1.077	1.271	1.339	-	-	-	-	-	-	2.294	2.460	2.477
Ensino Médio	408	411	474	-	-	-	-	-	-	-	-	-	408	411	474
Educação Especial	81	-	17	2	10	10	-	-	-	-	-	-	83	10	27
Ensino Supletivo	190	134	194	518	728	686	-	-	-	-	-	-	708	862	880
Ensino Profissional	35	-	123	-	-	-	-	-	-	-	-	-	35	-	123
Lábrea	5.099	5.225	5.603	7.425	7.590	7.565	-	-	-	255	361	507	12.779	13.176	13.675
Educação Infantil	-	-	-	791	824	875	-	-	-	-	-	-	791	824	875
Ensino Fundamental	3.474	3.467	3.300	5.859	5.999	5.793	-	-	-	-	-	-	9.333	9.466	9.093
Ensino Médio	1.317	1.399	1.421	-	-	-	-	-	-	114	221	298	1.431	1.620	1.719
Educação Especial	34	17	42	12	27	39	-	-	-	1	1	-	47	45	81
Ensino Supletivo	198	257	594	763	740	858	-	-	-	-	-	22	961	997	1.474
Ensino Profissional	76	85	246	-	-	-	-	-	-	140	139	187	216	224	433

ANUÁRIO ESTATÍSTICO DO AMAZONAS

CAPÍTULO 12 - ENSINO

Tabela 12.3 - Matrícula inicial por dependência administrativa e nível de ensino, segundo as mesorregiões, microrregiões e municípios - 2010 - 2012

(continuação)

MESORREGIÕES MICRORREGIÕES E MUNICÍPIOS	MATRÍCULA INICIAL												TOTAL		
	Estadual			Municipal			Particular			Federal					
	2010	2011	2012	2010	2011	2012	2010	2011	2012	2010	2011	2012	2010	2011	2012
Tapauá	2.791	2.645	2.773	4.001	4.003	3.504	-	-	-	-	-	-	6.792	6.648	6.277
Educação Infantil	-	-	-	630	611	602	-	-	-	-	-	-	630	611	602
Ensino Fundamental	1.708	1.616	1.580	2.943	2.924	2.515	-	-	-	-	-	-	4.651	4.540	4.095
Ensino Médio	535	541	669	-	-	-	-	-	-	-	-	-	535	541	669
Educação Especial	11	-	30	16	24	20	-	-	-	-	-	-	27	24	50
Ensino Supletivo	537	447	453	412	444	367	-	-	-	-	-	-	949	891	820
Ensino Profissional	-	41	41	-	-	-	-	-	-	-	-	-	-	41	41
MADEIRA	22.537	22.640	23.293	30.035	30.009	30.321	436	260	408	-	-	-	53.008	52.909	54.022
Educação Infantil	-	-	-	5.775	5.785	5.953	82	80	83	-	-	-	5.857	5.865	6.036
Ensino Fundamental	14.621	14.194	13.860	22.259	22.439	22.530	171	153	164	-	-	-	37.051	36.786	36.554
Ensino Médio	5.724	6.140	6.884	-	-	-	28	24	36	-	-	-	5.752	6.164	6.920
Educação Especial	138	103	87	95	146	140	155	3	125	-	-	-	388	252	352
Ensino Supletivo	1.859	1.705	1.770	1.906	1.639	1.698	-	-	-	-	-	-	3.765	3.344	3.468
Ensino Profissional	195	498	692	-	-	-	-	-	-	-	-	-	195	498	692
Apuí	1.830	2.009	2.060	2.267	2.256	2.176	57	33	36	-	-	-	4.154	4.298	4.272
Educação Infantil	-	-	-	556	621	636	15	16	12	-	-	-	571	637	648
Ensino Fundamental	1.026	1.118	1.109	1.693	1.571	1.424	42	16	23	-	-	-	2.761	2.705	2.556
Ensino Médio	612	614	578	-	-	-	-	-	-	-	-	-	612	614	578
Educação Especial	23	3	17	18	18	13	-	1	1	-	-	-	41	22	31
Ensino Supletivo	169	154	189	-	46	103	-	-	-	-	-	-	169	200	292
Ensino Profissional	-	120	167	-	-	-	-	-	-	-	-	-	-	120	167
Borba	4.620	4.783	4.959	7.203	7.035	6.992	-	-	-	-	-	-	11.823	11.818	11.951
Educação Infantil	-	-	-	1.382	1.327	1.369	-	-	-	-	-	-	1.382	1.327	1.369
Ensino Fundamental	3.157	3.137	2.970	5.443	5.309	5.297	-	-	-	-	-	-	8.600	8.446	8.267
Ensino Médio	1.009	1.206	1.396	-	-	-	-	-	-	-	-	-	1.009	1.206	1.396
Educação Especial	3	7	21	33	44	35	-	-	-	-	-	-	36	51	56
Ensino Supletivo	430	373	349	345	355	291	-	-	-	-	-	-	775	728	640
Ensino Profissional	21	60	223	-	-	-	-	-	-	-	-	-	21	60	223

ANUÁRIO ESTATÍSTICO DO AMAZONAS

CAPÍTULO 12 - ENSINO

Tabela 12.3 - Matrícula inicial por dependência administrativa e nível de ensino, segundo as mesorregiões, microrregiões e municípios - 2010 - 2012

MESORREGIÕES MICRORREGIÕES E MUNICÍPIOS	MATRÍCULA INICIAL												TOTAL		
	Estadual			Municipal			Particular			Federal					
	2010	2011	2012	2010	2011	2012	2010	2011	2012	2010	2011	2012	2010	2011	2012
Humaitá	6.249	6.119	6.338	8.309	8.341	8.193	225	227	249	-	-	-	14.783	14.687	14.780
Educação Infantil	-	-	-	1.183	1.234	1.201	67	64	71	-	-	-	1.250	1.298	1.272
Ensino Fundamental	4.227	3.877	3.862	6.394	6.554	6.512	129	137	141	-	-	-	10.750	10.568	10.515
Ensino Médio	1.565	1.772	1.966	-	-	-	28	24	36	-	-	-	1.593	1.796	2.002
Educação Especial	27	32	21	22	29	32	1	2	1	-	-	-	50	63	54
Ensino Supletivo	324	258	275	710	524	448	-	-	-	-	-	-	1.034	782	723
Ensino Profissional	106	180	214	-	-	-	-	-	-	-	-	-	106	180	214
Manicoré	6.641	6.664	6.747	9.034	8.922	9.314	154	-	123	-	-	-	15.829	15.586	16.184
Educação Infantil	-	-	-	1.906	1.785	1.945	-	-	-	-	-	-	1.906	1.785	1.945
Ensino Fundamental	4.204	4.048	3.853	6.465	6.597	6.728	-	-	-	-	-	-	10.669	10.645	10.581
Ensino Médio	1.928	1.939	2.255	-	-	-	-	-	-	-	-	-	1.928	1.939	2.255
Educação Especial	17	17	9	19	44	49	154	-	123	-	-	-	190	61	181
Ensino Supletivo	492	580	599	644	496	592	-	-	-	-	-	-	1.136	1.076	1.191
Ensino Profissional	-	80	31	-	-	-	-	-	-	-	-	-	-	80	31
Novo Aripuanã	3.197	3.065	3.189	3.222	3.455	3.646	-	-	-	-	-	-	6.419	6.520	6.835
Educação Infantil	-	-	-	748	818	802	-	-	-	-	-	-	748	818	802
Ensino Fundamental	2.007	2.014	2.066	2.264	2.408	2.569	-	-	-	-	-	-	4.271	4.422	4.635
Ensino Médio	610	609	689	-	-	-	-	-	-	-	-	-	610	609	689
Educação Especial	68	44	19	3	11	11	-	-	-	-	-	-	71	55	30
Ensino Supletivo	444	340	358	207	218	264	-	-	-	-	-	-	651	558	622
Ensino Profissional	68	58	57	-	-	-	-	-	-	-	-	-	68	58	57
AMAZONAS	489.312	488.793	512.287	577.426	581.810	542.873	87.731	91.797	80.192	7.830	8.825	9.263	1.162.299	1.171.225	1.144.615
Educação Infantil	46	43	26	102.890	104.568	65.288	17.878	18.096	1.828	-	-	-	120.814	122.707	67.142
Ensino Fundamental	287.594	280.221	274.758	426.236	426.146	422.887	51.695	54.026	57.721	798	831	633	766.323	761.224	755.999
Ensino Médio	149.310	155.902	166.413	-	-	-	9.315	9.868	10.467	3.268	3.847	4.268	161.893	169.617	181.148
Educação Especial	2.292	1.940	3.057	4.125	4.771	5.286	1.897	1.423	1.621	5	8	14	8.319	8.142	9.978
Ensino Supletivo	44.801	43.762	35.748	44.175	46.325	47.969	745	1.057	1.547	568	543	524	90.289	91.687	85.788
Ensino Semi Presencial	-	-	21.339	-	-	1.443	-	-	-	-	-	-	-	-	22.782
Ensino Profissional	5.269	6.925	10.946	-	-	-	6.201	7.327	7.008	3.191	3.596	3.824	14.661	17.848	21.778

FONTE: SEDUC

CAPÍTULO 12 - ENSINO

Tabela 12.4 - Corpo docente por dependência administrativa e nível de ensino, segundo as mesorregiões, microrregiões e municípios - 2010

(continua)

MESORREGIÕES MICRORREGIÕES E MUNICÍPIOS	CORPO DOCENTE												TOTAL		
	Estadual			Municipal			Particular			Federal			Urbana	Rural	Total
	Urbana	Rural	Total	Urbana	Rural	Total	Urbana	Rural	Total	Urbana	Rural	Total			
NORTE AMAZONENSE															
Educação Infantil.....	-	1	1	194	79	249	19	7	26	-	-	-	212	64	276
Ensino Fundamental	581	303	884	312	179	491	21	-	21	-	-	-	914	482	1.396
Ensino Médio	315	229	544	-	-	-	-	-	-	91	-	91	406	229	635
Educação Especial	-	-	-	8	-	8	-	-	-	-	-	-	8	-	8
Ensino Supletivo	39	8	47	29	96	125	-	-	-	28	-	28	96	104	200
Ensino Profissional	29	-	29	-	-	-	-	-	-	23	-	23	52	-	52
RIO NEGRO															
Educação Infantil.....	-	-	-	128	26	154	19	7	26	-	-	-	147	33	180
Ensino Fundamental	470	274	744	240	117	357	21	-	21	-	-	-	731	391	1.122
Ensino Médio	273	219	492	-	-	-	-	-	-	91	-	91	364	219	583
Educação Especial	-	-	-	8	-	8	-	-	-	-	-	-	8	-	8
Ensino Supletivo	34	4	38	23	41	64	-	-	-	28	-	28	85	45	130
Ensino Profissional	23	-	23	-	-	-	-	-	-	23	-	23	46	-	46
Barcelos															
Educação Infantil.....	-	-	-	49	7	56	-	-	-	-	-	-	49	7	56
Ensino Fundamental	161	2	163	32	48	80	-	-	-	-	-	-	193	50	243
Ensino Médio	75	3	78	-	-	-	-	-	-	-	-	-	75	3	78
Educação Especial	-	-	-	-	-	-	-	-	-	-	-	-	-	-	-
Ensino Supletivo	10	-	10	-	2	2	-	-	-	-	-	-	10	2	12
Ensino Profissional	18	-	18	-	-	-	-	-	-	-	-	-	18	-	18
Novo Airão															
Educação Infantil	-	-	-	21	1	22	-	7	7	-	-	-	21	8	29
Ensino Fundamental	96	-	96	108	-	108	-	-	-	-	-	-	204	-	204
Ensino Médio	52	-	52	-	-	-	-	-	-	-	-	-	52	-	52
Educação Especial	-	-	-	1	-	1	-	-	-	-	-	-	1	-	1
Ensino Supletivo	6	-	6	16	4	20	-	-	-	-	-	-	22	4	26
Ensino Profissional.....	5	-	5	-	-	-	-	-	-	-	-	-	5	-	5

CAPÍTULO 12 - ENSINO

Tabela 12.4 - Corpo docente por dependência administrativa e nível de ensino, segundo as mesorregiões, microrregiões e municípios - 2010

(continuação)

MESORREGIÕES MICRORREGIÕES E MUNICÍPIOS	CORPO DOCENTE												TOTAL		
	Estadual			Municipal			Particular			Federal			Urbana	Rural	Total
	Urbana	Rural	Total	Urbana	Rural	Total	Urbana	Rural	Total	Urbana	Rural	Total			
Maraã															
Educação Infantil	-	-	-	46	8	54	-	-	-	-	-	-	46	8	54
Ensino Fundamental	74	-	74	47	31	78	-	-	-	-	-	-	121	31	152
Ensino Médio	36	7	43	-	-	-	-	-	-	-	-	-	36	7	43
Educação Especial	-	-	-	-	-	-	-	-	-	-	-	-	-	-	-
Ensino Supletivo	4	-	4	6	55	61	-	-	-	-	-	-	10	55	65
Ensino Profissional	6	-	6	-	-	-	-	-	-	-	-	-	6	-	6
SUDOESTE AMAZONENSE	-														
Educação Infantil	-	3	3	432	164	596	14	-	14	-	-	-	446	167	613
Ensino Fundamental	2.272	321	2.593	963	1.303	2.266	52	-	52	-	-	-	3.287	1.624	4.911
Ensino Médio	1.059	254	1.313	-	-	-	-	-	-	16	-	16	1.075	254	1.329
Educação Especial	-	-	-	9	-	9	6	-	6	-	-	-	15	-	15
Ensino Supletivo	174	5	179	70	126	196	-	-	-	-	-	-	244	131	375
Ensino Profissional	115	-	115	-	-	-	-	-	-	14	-	14	129	-	129
ALTO SOLIMÕES	-														
Educação Infantil	-	3	3	226	146	372	12	-	12	-	-	-	238	149	387
Ensino Fundamental	1.395	296	1.691	672	1.181	1.853	48	-	48	-	-	-	2.115	1.477	3.592
Ensino Médio	707	236	943	-	-	-	-	-	-	16	-	16	723	236	959
Educação Especial	-	-	-	-	-	-	6	-	6	-	-	-	6	-	6
Ensino Supletivo	85	5	90	47	89	136	-	-	-	-	-	-	132	94	226
Ensino Profissional	55	-	55	-	-	-	-	-	-	14	-	14	69	-	69
Amaturá															
Educação Infantil.....	-	-	-	11	6	17	-	-	-	-	-	-	11	6	17
Ensino Fundamental	76	40	116	26	15	41	-	-	-	-	-	-	102	55	157
Ensino Médio	41	-	41	-	-	-	-	-	-	-	-	-	41	-	41
Educação Especial	-	-	-	-	-	-	-	-	-	-	-	-	-	-	-
Ensino Supletivo	12	-	12	-	-	-	-	-	-	-	-	-	12	-	12
Ensino Profissional	-	-	-	-	-	-	-	-	-	-	-	-	-	-	-

CAPÍTULO 12 - ENSINO

Tabela 12.4 - Corpo docente por dependência administrativa e nível de ensino, segundo as mesorregiões, microrregiões e municípios - 2010

(continuação)

MESORREGIÕES MICRORREGIÕES E MUNICÍPIOS	CORPO DOCENTE												TOTAL		
	Estadual			Municipal			Particular			Federal			Urbana	Rural	Total
	Urbana	Rural	Total	Urbana	Rural	Total	Urbana	Rural	Total	Urbana	Rural	Total			
Atalaia do Norte															
Educação Infantil	-	2	2	9	3	12	-	-	-	-	-	-	9	5	14
Ensino Fundamental	100	61	161	23	3	26	-	-	-	-	-	-	123	64	187
Ensino Médio	62	1	63	-	-	-	-	-	-	-	-	-	62	1	63
Educação Especial	-	-	-	-	-	-	-	-	-	-	-	-	-	-	-
Ensino Supletivo	2	2	4	-	-	-	-	-	-	-	-	-	2	2	4
Ensino Profissional	2	-	2	-	-	-	-	-	-	-	-	-	2	-	2
Benjamin Constant															
Educação Infantil	-	-	-	22	31	53	9	-	9	-	-	-	31	31	62
Ensino Fundamental	125	-	125	182	487	669	5	-	5	-	-	-	312	487	799
Ensino Médio	82	90	172	-	-	-	-	-	-	-	-	-	82	90	172
Educação Especial	-	-	-	-	-	-	-	-	-	-	-	-	-	-	-
Ensino Supletivo	4	-	4	13	22	35	-	-	-	-	-	-	17	22	39
Ensino Profissional	32	-	32	-	-	-	-	-	-	-	-	-	32	-	32
Fonte Boa															
Educação Infantil.....	-	-	-	30	1	31	-	-	-	-	-	-	30	1	31
Ensino Fundamental	197	-	197	148	21	169	-	-	-	-	-	-	345	21	366
Ensino Médio	92	-	92	-	-	-	-	-	-	-	-	-	92	-	92
Educação Especial	-	-	-	-	-	-	-	-	-	-	-	-	-	-	-
Ensino Supletivo	16	-	16	7	25	32	-	-	-	-	-	-	23	25	48
Ensino Profissional	12	-	12	-	-	-	-	-	-	-	-	-	12	-	12
Jutaí															
Educação Infantil	-	-	-	21	2	23	-	-	-	-	-	-	21	2	23
Ensino Fundamental	126	36	162	54	11	65	-	-	-	-	-	-	180	47	227
Ensino Médio	49	5	54	-	-	-	-	-	-	-	-	-	49	5	54
Educação Especial	-	-	-	-	-	-	-	-	-	-	-	-	-	-	-
Ensino Supletivo	7	-	7	6	14	20	-	-	-	-	-	-	13	14	27
Ensino Profissional	6	-	6	-	-	-	-	-	-	-	-	-	6	-	6

CAPÍTULO 12 - ENSINO

Tabela 12.4 - Corpo docente por dependência administrativa e nível de ensino, segundo as mesorregiões, microrregiões e municípios - 2010

(continuação)

MESORREGIÕES MICRORREGIÕES E MUNICÍPIOS	CORPO DOCENTE												TOTAL		
	Estadual			Municipal			Particular			Federal					
	Urbana	Rural	Total	Urbana	Rural	Total	Urbana	Rural	Total	Urbana	Rural	Total	Urbana	Rural	Total
JURUÁ															
Educação Infantil.....	-	-	-	206	18	224	2	-	2	-	-	-	208	18	226
Ensino Fundamental	877	25	902	291	122	413	4	-	4	-	-	-	1.172	147	1.319
Ensino Médio	352	18	370	-	-	-	-	-	-	-	-	-	352	18	370
Educação Especial	-	-	-	9	-	9	-	-	-	-	-	-	9	-	9
Ensino Supletivo	89	-	89	23	37	60	-	-	-	-	-	-	112	37	149
Ensino Profissional	60	-	60	-	-	-	-	-	-	-	-	-	60	-	60
Carauari															
Educação Infantil	-	-	-	26	6	32	-	-	-	-	-	-	26	6	32
Ensino Fundamental	208	-	208	60	19	79	-	-	-	-	-	-	268	19	287
Ensino Médio	75	9	84	-	-	-	-	-	-	-	-	-	75	9	84
Educação Especial	-	-	-	3	-	3	-	-	-	-	-	-	3	-	3
Ensino Supletivo	20	-	20	6	26	32	-	-	-	-	-	-	26	26	52
Ensino Profissional	13	-	13	-	-	-	-	-	-	-	-	-	13	-	13
Eirunepé															
Educação Infantil	-	-	-	78	-	78	2	-	2	-	-	-	80	-	80
Ensino Fundamental	226	-	226	73	3	76	4	-	4	-	-	-	303	3	306
Ensino Médio	86	-	86	-	-	-	-	-	-	-	-	-	86	-	86
Educação Especial	-	-	-	6	-	6	-	-	-	-	-	-	6	-	6
Ensino Supletivo	28	-	28	-	-	-	-	-	-	-	-	-	28	-	28
Ensino Profissional	17	-	17	-	-	-	-	-	-	-	-	-	17	-	17
Envira															
Educação Infantil	-	-	-	40	4	44	-	-	-	-	-	-	40	4	44
Ensino Fundamental	114	-	114	47	-	47	-	-	-	-	-	-	161	-	161
Ensino Médio	36	-	36	-	-	-	-	-	-	-	-	-	36	-	36
Educação Especial	-	-	-	-	-	-	-	-	-	-	-	-	-	-	-
Ensino Supletivo	18	-	18	17	-	17	-	-	-	-	-	-	35	-	35
Ensino Profissional	3	-	3	-	-	-	-	-	-	-	-	-	3	-	3

CAPÍTULO 12 - ENSINO

Tabela 12.4 - Corpo docente por dependência administrativa e nível de ensino, segundo as mesorregiões, microrregiões e municípios - 2010

(continuação)

MESORREGIÕES MICRORREGIÕES E MUNICÍPIOS	CORPO DOCENTE												TOTAL		
	Estadual			Municipal			Particular			Federal			Urbana	Rural	Total
	Urbana	Rural	Total	Urbana	Rural	Total	Urbana	Rural	Total	Urbana	Rural	Total			
CENTRO AMAZONENSE															
Educação Infantil.....	-	-	-	2.542	711	3.253	1.157	8	1.165	-	-	-	3.657	675	4.332
Ensino Fundamental	13.295	771	14.066	12.800	8.836	21.636	6.938	119	7.057	89	-	89	32.779	9.330	42.230
Ensino Médio	8.400	924	9.324	-	-	-	1.619	64	1.683	412	-	412	10.589	1.336	11.925
Educação Especial	41	1	42	96	-	96	66	10	76	-	-	-	267	59	326
Ensino Supletivo	855	21	876	245	366	611	23	5	28	59	-	59	1.153	365	1.518
Ensino Profissional	516	-	516	-	-	-	180	6	186	124	-	124	839	33	872
TEFÉ															
Educação Infantil.....	-	-	-	142	64	206	2	-	2	-	-	-	144	64	208
Ensino Fundamental	629	65	694	494	424	918	7	-	7	-	-	-	1.130	489	1.619
Ensino Médio	331	30	361	-	-	-	-	-	-	-	-	-	331	30	361
Educação Especial	-	-	-	-	-	-	12	-	12	-	-	-	12	-	12
Ensino Supletivo	59	6	65	28	86	114	-	-	-	-	-	-	87	92	179
Ensino Profissional	46	-	46	-	-	-	-	-	-	-	-	-	46	-	46
Alvarães.															
Educação Infantil	-	-	-	10	22	32	-	-	-	-	-	-	10	22	32
Ensino Fundamental	93	-	93	30	105	135	-	-	-	-	-	-	123	105	228
Ensino Médio	48	5	53	-	-	-	-	-	-	-	-	-	48	5	53
Educação Especial	-	-	-	-	-	-	-	-	-	-	-	-	-	-	-
Ensino Supletivo	6	-	6	5	46	51	-	-	-	-	-	-	11	46	57
Ensino Profissional	11	-	11	-	-	-	-	-	-	-	-	-	11	-	11
Tefé															
Educação Infantil	-	-	-	93	30	123	2	-	2	-	-	-	95	30	125
Ensino Fundamental	439	65	504	385	279	664	7	-	7	-	-	-	831	344	1.175
Ensino Médio	251	19	270	-	-	-	-	-	-	-	-	-	251	19	270
Educação Especial	-	-	-	-	-	-	12	-	12	-	-	-	12	-	12
Ensino Supletivo	47	6	53	17	19	36	-	-	-	-	-	-	64	25	89
Ensino Profissional	35	-	35	-	-	-	-	-	-	-	-	-	35	-	35

CAPÍTULO 12 - ENSINO

Tabela 12.4 - Corpo docente por dependência administrativa e nível de ensino, segundo as mesorregiões, microrregiões e municípios - 2010

(continuação)

MESORREGIÕES MICRORREGIÕES E MUNICÍPIOS	CORPO DOCENTE												TOTAL		
	Estadual			Municipal			Particular			Federal					
	Urbana	Rural	Total	Urbana	Rural	Total	Urbana	Rural	Total	Urbana	Rural	Total	Urbana	Rural	Total
Iranduba															
Educação Infantil	-	-	-	29	49	78	8	-	8	-	-	-	37	49	86
Ensino Fundamental	89	68	157	213	430	643	5	-	5	-	-	-	307	498	805
Ensino Médio	59	112	171	-	-	-	-	-	-	-	-	-	59	112	171
Educação Especial	-	-	-	-	-	-	-	-	-	-	-	-	-	-	-
Ensino Supletivo	12	4	16	19	28	47	-	-	-	-	-	-	31	32	63
Ensino Profissional	12	-	12	-	-	-	-	-	-	-	-	-	12	-	12
Manacapuru															
Educação Infantil	-	-	-	33	24	57	15	-	15	-	-	-	48	24	72
Ensino Fundamental	496	62	558	213	543	756	10	-	10	-	-	-	719	605	1.324
Ensino Médio	187	68	255	-	-	-	-	-	-	-	-	-	187	68	255
Educação Especial	-	-	-	-	-	-	-	10	10	-	-	-	-	10	10
Ensino Supletivo	16	-	16	12	29	41	-	-	-	-	-	-	28	29	57
Ensino Profissional	-	-	-	-	-	-	-	-	-	-	-	-	-	-	-
Manaquiri															
Educação Infantil	-	-	-	7	4	11	-	-	-	-	-	-	7	4	11
Ensino Fundamental	48	-	48	10	469	479	-	-	-	-	-	-	58	469	527
Ensino Médio	44	31	75	-	-	-	-	-	-	-	-	-	44	31	75
Educação Especial	-	-	-	4	-	4	-	-	-	-	-	-	4	-	4
Ensino Supletivo	2	-	2	-	10	10	-	-	-	-	-	-	2	10	12
Ensino Profissional	12	-	12	-	-	-	-	-	-	-	-	-	12	-	12
Manaus															
Educação Infantil	-	-	-	1.349	75	1.424	1.077	-	1.077	-	-	-	2.426	75	2.501
Ensino Fundamental	8.323	-	8.323	9.342	836	10.178	6.669	-	6.669	89	-	89	24.423	836	25.259
Ensino Médio	5.602	33	5.635	-	-	-	1.597	-	1.597	325	-	325	7.524	33	7.557
Educação Especial	40	-	40	67	-	67	22	-	22	-	-	-	129	-	129
Ensino Supletivo	555	-	555	51	-	51	23	-	23	47	-	47	676	-	676
Ensino Profissional	283	-	283	-	-	-	180	6	186	87	-	87	550	6	556

CAPÍTULO 12 - ENSINO

Tabela 12.4 - Corpo docente por dependência administrativa e nível de ensino, segundo as mesorregiões, microrregiões e municípios - 2010

(continuação)

MESORREGIÕES MICRORREGIÕES E MUNICÍPIOS	CORPO DOCENTE												TOTAL		
	Estadual			Municipal			Particular			Federal			Urbana	Rural	Total
	Urbana	Rural	Total	Urbana	Rural	Total	Urbana	Rural	Total	Urbana	Rural	Total			
RIO PRETO DA EVA															
Educação Infantil.....	-	-	-	75	43	118	-	8	8	-	-	-	33	7	40
Ensino Fundamental	136	-	136	305	444	749	-	119	119	-	-	-	219	167	386
Ensino Médio	111	24	135	-	-	-	-	64	64	5	-	5	274	436	710
Educação Especial	-	-	-	4	-	4	-	-	-	-	-	-	68	48	116
Ensino Supletivo	21	-	21	31	41	72	-	-	-	-	-	-	23	14	37
Ensino Profissional	7	-	7	-	-	-	-	-	-	6	-	6	32	27	59
Presidente Figueiredo															
Educação Infantil.....	-	-	-	42	36	78	-	8	8	-	-	-	-	-	-
Ensino Fundamental	58	-	58	164	326	490	-	70	70	-	-	-	-	-	-
Ensino Médio	59	14	73	-	-	-	-	34	34	5	-	5	222	396	618
Educação Especial	-	-	-	-	-	-	-	-	-	-	-	-	64	48	112
Ensino Supletivo	8	-	8	21	27	48	-	-	-	-	-	-	-	-	-
Ensino Profissional	4	-	4	-	-	-	-	-	-	6	-	6	29	27	56
Rio Preto da Eva															
Educação Infantil	-	-	-	33	7	40	-	-	-	-	-	-	33	7	40
Ensino Fundamental	78	-	78	141	118	259	-	49	49	-	-	-	219	167	386
Ensino Médio	52	10	62	-	-	-	-	30	30	-	-	-	52	40	92
Educação Especial	-	-	-	4	-	4	-	-	-	-	-	-	4	-	4
Ensino Supletivo	13	-	13	10	14	24	-	-	-	-	-	-	23	14	37
Ensino Profissional	3	-	3	-	-	-	-	-	-	-	-	-	3	-	3
ITACOATIARA															
Educação Infantil.....	-	-	-	227	79	306	22	-	22	-	-	-	249	79	328
Ensino Fundamental	872	102	974	717	1.399	2.116	191	-	191	-	-	-	1.659	1.501	3.281
Ensino Médio	474	140	614	-	-	-	22	-	22	-	-	-	496	140	636
Educação Especial	-	-	-	10	-	10	13	-	13	-	-	-	23	-	23
Ensino Supletivo	43	2	45	54	48	102	-	-	-	-	-	-	97	50	147
Ensino Profissional	63	-	63	-	-	-	-	-	-	-	-	-	63	-	63

CAPÍTULO 12 - ENSINO

Tabela 12.4 - Corpo docente por dependência administrativa e nível de ensino, segundo as mesorregiões, microrregiões e municípios - 2010

(continuação)

MESORREGIÕES MICRORREGIÕES E MUNICÍPIOS	CORPO DOCENTE												TOTAL		
	Estadual			Municipal			Particular			Federal			Urbana	Rural	Total
	Urbana	Rural	Total	Urbana	Rural	Total	Urbana	Rural	Total	Urbana	Rural	Total			
Itacoatiara															
Educação Infantil	-	-	-	99	38	137	20	-	20	-	-	-	119	38	157
Ensino Fundamental	514	49	563	439	766	1.205	186	-	186	-	-	-	1.139	815	1.954
Ensino Médio	281	77	358	-	-	-	22	-	22	-	-	-	303	77	380
Educação Especial	-	-	-	-	-	-	13	-	13	-	-	-	13	-	13
Ensino Supletivo	27	-	27	50	38	88	-	-	-	-	-	-	77	38	115
Ensino Profissional	33	-	33	-	-	-	-	-	-	-	-	-	33	-	33
Itapiranga															
Educação Infantil.....	-	-	-	26	4	30	-	-	-	-	-	-	26	4	30
Ensino Fundamental	81	-	81	56	80	136	-	-	-	-	-	-	137	80	217
Ensino Médio	48	1	49	-	-	-	-	-	-	-	-	-	48	1	49
Educação Especial	-	-	-	-	-	-	-	-	-	-	-	-	-	-	-
Ensino Supletivo	-	-	-	4	3	7	-	-	-	-	-	-	4	3	7
Ensino Profissional	5	-	5	-	-	-	-	-	-	-	-	-	5	-	5
Nova Olinda do Norte															
Educação Infantil.....	-	-	-	69	14	83	2	-	2	-	-	-	71	14	85
Ensino Fundamental	153	-	153	91	344	435	5	-	5	-	-	-	249	344	593
Ensino Médio	47	9	56	-	-	-	-	-	-	-	-	-	47	9	56
Educação Especial	-	-	-	10	-	10	-	-	-	-	-	-	10	-	10
Ensino Supletivo	4	-	4	-	1	1	-	-	-	-	-	-	4	1	5
Ensino Profissional	-	-	-	-	-	-	-	-	-	-	-	-	-	-	-
Silves															
Educação Infantil	-	-	-	14	5	19	-	-	-	-	-	-	14	5	19
Ensino Fundamental	59	13	72	56	199	255	-	-	-	-	-	-	115	212	327
Ensino Médio	58	7	65	-	-	-	-	-	-	-	-	-	58	7	65
Educação Especial	-	-	-	-	-	-	-	-	-	-	-	-	-	-	-
Ensino Supletivo	4	-	4	-	2	2	-	-	-	-	-	-	4	2	6
Ensino Profissional	8	-	8	-	-	-	-	-	-	-	-	-	8	-	8

CAPÍTULO 12 - ENSINO

Tabela 12.4 - Corpo docente por dependência administrativa e nível de ensino, segundo as mesorregiões, microrregiões e municípios - 2010

(continuação)

MESORREGIÕES MICRORREGIÕES E MUNICÍPIOS	CORPO DOCENTE												TOTAL		
	Estadual			Municipal			Particular			Federal			Urbana	Rural	Total
	Urbana	Rural	Total	Urbana	Rural	Total	Urbana	Rural	Total	Urbana	Rural	Total			
Urucurituba															
Educação Infantil.....	-	-	-	19	18	37	-	-	-	-	-	-	19	18	37
Ensino Fundamental	65	40	105	75	10	85	-	-	-	-	-	-	140	50	190
Ensino Médio	40	46	86	-	-	-	-	-	-	-	-	-	40	46	86
Educação Especial	-	-	-	-	-	-	-	-	-	-	-	-	-	-	-
Ensino Supletivo	8	2	10	-	4	4	-	-	-	-	-	-	8	6	14
Ensino Profissional	17	-	17	-	-	-	-	-	-	-	-	-	17	-	17
PARINTINS															
Educação Infantil.....	-	-	-	374	235	609	-	-	-	-	-	-	374	235	609
Ensino Fundamental	1.318	243	1.561	702	1.432	2.134	-	-	-	-	-	-	2.020	1.675	3.695
Ensino Médio	824	232	1.056	-	-	-	-	-	-	39	-	39	863	232	1.095
Educação Especial	-	-	-	-	-	-	15	-	15	-	-	-	15	-	15
Ensino Supletivo	47	-	47	32	73	105	-	5	5	-	-	-	79	78	157
Ensino Profissional	61	-	61	-	-	-	-	-	-	20	-	20	81	-	81
Barreirinha															
Educação Infantil	-	-	-	21	53	74	-	-	-	-	-	-	21	53	74
Ensino Fundamental	133	122	255	53	225	278	-	-	-	-	-	-	186	347	533
Ensino Médio	56	66	122	-	-	-	-	-	-	-	-	-	56	66	122
Educação Especial	-	-	-	-	-	-	-	-	-	-	-	-	-	-	-
Ensino Supletivo	2	-	2	2	17	19	-	-	-	-	-	-	4	17	21
Ensino Profissional	-	-	-	-	-	-	-	-	-	-	-	-	-	-	-
Boa Vista do Ramos															
Educação Infantil.....	-	-	-	34	10	44	-	-	-	-	-	-	34	10	44
Ensino Fundamental	104	1	105	8	117	125	-	-	-	-	-	-	112	118	230
Ensino Médio	49	17	66	-	-	-	-	-	-	-	-	-	49	17	66
Educação Especial	-	-	-	-	-	-	-	-	-	-	-	-	-	-	-
Ensino Supletivo	4	-	4	6	17	23	-	5	5	-	-	-	10	22	32
Ensino Profissional	5	-	5	-	-	-	-	-	-	-	-	-	5	-	5

CAPÍTULO 12 - ENSINO

Tabela 12.4 - Corpo docente por dependência administrativa e nível de ensino, segundo as mesorregiões, microrregiões e municípios - 2010

(continuação)

MESORREGIÕES MICRORREGIÕES E MUNICÍPIOS	CORPO DOCENTE												TOTAL		
	Estadual			Municipal			Particular			Federal			Urbana	Rural	Total
	Urbana	Rural	Total	Urbana	Rural	Total	Urbana	Rural	Total	Urbana	Rural	Total			
Maués															
Educação Infantil	-	-	-	54	60	114	-	-	-	-	-	-	54	60	114
Ensino Fundamental	265	28	293	246	111	357	-	-	-	-	-	-	511	139	650
Ensino Médio	161	8	169	-	-	-	-	-	-	18	-	18	179	8	187
Educação Especial	-	-	-	-	-	-	-	-	-	-	-	-	-	-	-
Ensino Supletivo	13	-	13	-	-	-	-	-	-	-	-	-	13	-	13
Ensino Profissional	19	-	19	-	-	-	-	-	-	8	-	8	27	-	27
Nhamundá															
Educação Infantil	-	-	-	18	17	35	-	-	-	-	-	-	18	17	35
Ensino Fundamental	68	27	95	10	215	225	-	-	-	-	-	-	78	242	320
Ensino Médio	65	15	80	-	-	-	-	-	-	-	-	-	65	15	80
Educação Especial	-	-	-	-	-	-	-	-	-	-	-	-	-	-	-
Ensino Supletivo	8	-	8	-	13	13	-	-	-	-	-	-	8	13	21
Ensino Profissional	8	-	8	-	-	-	-	-	-	-	-	-	8	-	8
Parintins															
Educação Infantil.....	-	-	-	210	83	293	-	-	-	-	-	-	210	83	293
Ensino Fundamental	573	37	610	288	651	939	-	-	-	-	-	-	861	688	1.549
Ensino Médio	398	95	493	-	-	-	-	-	-	21	-	21	419	95	514
Educação Especial	-	-	-	-	-	-	15	-	15	-	-	-	15	-	15
Ensino Supletivo	16	-	16	18	21	39	-	-	-	-	-	-	34	21	55
Ensino Profissional	25	-	25	-	-	-	-	-	-	12	-	12	37	-	37
São Sebastião do Uatumã															
Educação Infantil.....	-	-	-	16	1	17	-	-	-	-	-	-	16	1	17
Ensino Fundamental	81	28	109	37	-	37	-	-	-	-	-	-	118	28	146
Ensino Médio	37	19	56	-	-	-	-	-	-	-	-	-	37	19	56
Educação Especial	-	-	-	-	-	-	-	-	-	-	-	-	-	-	-
Ensino Supletivo	4	-	4	-	-	-	-	-	-	-	-	-	4	-	4
Ensino Profissional	4	-	4	-	-	-	-	-	-	-	-	-	4	-	4

CAPÍTULO 12 - ENSINO

Tabela 12.4 - Corpo docente por dependência administrativa e nível de ensino, segundo as mesorregiões, microrregiões e municípios - 2010

(continuação)

MESORREGIÕES MICRORREGIÕES E MUNICÍPIOS	CORPO DOCENTE												TOTAL			
	Estadual			Municipal			Particular			Federal			Urbana	Rural	Total	
	Urbana	Rural	Total	Urbana	Rural	Total	Urbana	Rural	Total	Urbana	Rural	Total				
Uruará																
Educação Infantil	-	-	-	21	11	32	-	-	-	-	-	-	-	21	11	32
Ensino Fundamental	94	-	94	60	113	173	-	-	-	-	-	-	-	154	113	267
Ensino Médio	58	12	70	-	-	-	-	-	-	-	-	-	-	58	12	70
Educação Especial	-	-	-	-	-	-	-	-	-	-	-	-	-	-	-	-
Ensino Supletivo	-	-	-	6	5	11	-	-	-	-	-	-	-	6	5	11
Ensino Profissional	-	-	-	-	-	-	-	-	-	-	-	-	-	-	-	-
SUL AMAZONENSE																
Educação Infantil.....	-	-	-	366	124	490	6	-	6	-	-	-	-	372	124	496
Ensino Fundamental	1.797	278	2.075	832	911	1.743	95	-	95	-	-	-	-	2.724	1.189	3.913
Ensino Médio	890	123	1.013	-	-	-	25	-	25	16	-	16	-	931	123	1.054
Educação Especial	1	-	1	-	-	-	8	-	8	-	-	-	-	9	-	9
Ensino Supletivo	106	7	113	50	90	140	-	-	-	-	-	-	-	156	97	253
Ensino Profissional	83	-	83	-	-	-	-	-	-	8	-	8	-	91	-	91
BOCA DO ACRE																
Educação Infantil	-	-	-	51	4	55	-	-	-	-	-	-	-	51	4	55
Ensino Fundamental	368	25	393	200	82	282	-	-	-	-	-	-	-	568	107	675
Ensino Médio	189	8	197	-	-	-	-	-	-	-	-	-	-	189	8	197
Educação Especial	-	-	-	-	-	-	-	-	-	-	-	-	-	-	-	-
Ensino Supletivo	16	1	17	11	5	16	-	-	-	-	-	-	-	27	6	33
Ensino Profissional	22	-	22	-	-	-	-	-	-	-	-	-	-	22	-	22
Boca do Acre																
Educação Infantil.....	-	-	-	28	2	30	-	-	-	-	-	-	-	28	2	30
Ensino Fundamental	265	-	265	145	80	225	-	-	-	-	-	-	-	410	80	490
Ensino Médio	164	6	170	-	-	-	-	-	-	-	-	-	-	164	6	170
Educação Especial	-	-	-	-	-	-	-	-	-	-	-	-	-	-	-	-
Ensino Supletivo	6	-	6	11	5	16	-	-	-	-	-	-	-	17	5	22
Ensino Profissional	12	-	12	-	-	-	-	-	-	-	-	-	-	12	-	12

CAPÍTULO 12 - ENSINO

Tabela 12.4 - Corpo docente por dependência administrativa e nível de ensino, segundo as mesorregiões, microrregiões e municípios - 2010

(continuação)

MESORREGIÕES MICRORREGIÕES E MUNICÍPIOS	CORPO DOCENTE												TOTAL		
	Estadual			Municipal			Particular			Federal			Urbana	Rural	Total
	Urbana	Rural	Total	Urbana	Rural	Total	Urbana	Rural	Total	Urbana	Rural	Total			
Pauini															
Educação Infantil	-	-	-	23	2	25	-	-	-	-	-	-	23	2	25
Ensino Fundamental	103	25	128	55	2	57	-	-	-	-	-	-	158	27	185
Ensino Médio	25	2	27	-	-	-	-	-	-	-	-	-	25	2	27
Educação Especial	-	-	-	-	-	-	-	-	-	-	-	-	-	-	-
Ensino Supletivo	10	1	11	-	-	-	-	-	-	-	-	-	10	1	11
Ensino Profissional	10	-	10	-	-	-	-	-	-	-	-	-	10	-	10
PURUS															
Educação Infantil	-	-	-	119	15	134	-	-	-	-	-	-	119	15	134
Ensino Fundamental	464	2	466	206	48	254	-	-	-	-	-	-	670	50	720
Ensino Médio	170	15	185	-	-	-	-	-	-	16	-	16	186	15	201
Educação Especial	-	-	-	-	-	-	-	-	-	-	-	-	-	-	-
Ensino Supletivo	20	-	20	13	56	69	-	-	-	-	-	-	33	56	89
Ensino Profissional	24	-	24	-	-	-	-	-	-	8	-	8	32	-	32
Canutama															
Educação Infantil	-	-	-	22	4	26	-	-	-	-	-	-	22	4	26
Ensino Fundamental	111	-	111	14	11	25	-	-	-	-	-	-	125	11	136
Ensino Médio	23	2	25	-	-	-	-	-	-	-	-	-	23	2	25
Educação Especial	-	-	-	-	-	-	-	-	-	-	-	-	-	-	-
Ensino Supletivo	6	-	6	1	4	5	-	-	-	-	-	-	7	4	11
Ensino Profissional	8	-	8	-	-	-	-	-	-	-	-	-	8	-	8
Lábrea															
Educação Infantil.....	-	-	-	32	1	33	-	-	-	-	-	-	32	1	33
Ensino Fundamental	269	-	269	131	29	160	-	-	-	-	-	-	400	29	429
Ensino Médio	108	8	116	-	-	-	-	-	-	16	-	16	124	8	132
Educação Especial	-	-	-	-	-	-	-	-	-	-	-	-	-	-	-
Ensino Supletivo	4	-	4	6	25	31	-	-	-	-	-	-	10	25	35
Ensino Profissional	16	-	16	-	-	-	-	-	-	8	-	8	24	-	24

CAPÍTULO 12 - ENSINO

Tabela 12.4 - Corpo docente por dependência administrativa e nível de ensino, segundo as mesorregiões, microrregiões e municípios - 2010

(continuação)

MESORREGIÕES MICRORREGIÕES E MUNICÍPIOS	CORPO DOCENTE												TOTAL		
	Estadual			Municipal			Particular			Federal					
	Urbana	Rural	Total	Urbana	Rural	Total	Urbana	Rural	Total	Urbana	Rural	Total	Urbana	Rural	Total
Tapauá															
Educação Infantil.....	-	-	-	65	10	75	-	-	-	-	-	-	65	10	75
Ensino Fundamental	84	2	86	61	8	69	-	-	-	-	-	-	145	10	155
Ensino Médio	39	5	44	-	-	-	-	-	-	-	-	-	39	5	44
Educação Especial	-	-	-	-	-	-	-	-	-	-	-	-	-	-	-
Ensino Supletivo	10	-	10	6	27	33	-	-	-	-	-	-	16	27	43
Ensino Profissional	-	-	-	-	-	-	-	-	-	-	-	-	-	-	-
MADEIRA															
Educação Infantil.....	-	-	-	196	105	301	6	-	6	-	-	-	202	105	307
Ensino Fundamental	965	251	1.216	426	781	1.207	95	-	95	-	-	-	1.486	1.032	2.518
Ensino Médio	531	100	631	-	-	-	25	-	25	-	-	-	556	100	656
Educação Especial	1	-	1	-	-	-	8	-	8	-	-	-	9	-	9
Ensino Supletivo	70	6	76	26	29	55	-	-	-	-	-	-	96	35	131
Ensino Profissional	37	-	37	-	-	-	-	-	-	-	-	-	37	-	37
Apuí															
Educação Infantil	-	-	-	31	5	36	2	-	2	-	-	-	33	5	38
Ensino Fundamental	79	-	79	-	180	180	35	-	35	-	-	-	114	180	294
Ensino Médio	45	14	59	-	-	-	-	-	-	-	-	-	45	14	59
Educação Especial	-	-	-	-	-	-	-	-	-	-	-	-	-	-	-
Ensino Supletivo	10	-	10	-	-	-	-	-	-	-	-	-	10	-	10
Ensino Profissional	-	-	-	-	-	-	-	-	-	-	-	-	-	-	-
Borba															
Educação Infantil	-	-	-	48	12	60	-	-	-	-	-	-	48	12	60
Ensino Fundamental	211	123	334	134	172	306	-	-	-	-	-	-	345	295	640
Ensino Médio	123	32	155	-	-	-	-	-	-	-	-	-	123	32	155
Educação Especial	-	-	-	-	-	-	-	-	-	-	-	-	-	-	-
Ensino Supletivo	18	-	18	5	3	8	-	-	-	-	-	-	23	3	26
Ensino Profissional	6	-	6	-	-	-	-	-	-	-	-	-	6	-	6

CAPÍTULO 12 - ENSINO

Tabela 12.4 - Corpo docente por dependência administrativa e nível de ensino, segundo as mesorregiões, microrregiões e municípios - 2010

(continuação)

MESORREGIÕES MICRORREGIÕES E MUNICÍPIOS	CORPO DOCENTE												TOTAL		
	Estadual			Municipal			Particular			Federal			Urbana	Rural	Total
	Urbana	Rural	Total	Urbana	Rural	Total	Urbana	Rural	Total	Urbana	Rural	Total			
Humaitá															
Educação Infantil	-	-	-	29	71	100	4	-	4	-	-	-	33	71	104
Ensino Fundamental	284	32	316	163	260	423	60	-	60	-	-	-	507	292	799
Ensino Médio	168	6	174	-	-	-	25	-	25	-	-	-	193	6	199
Educação Especial	-	-	-	-	-	-	-	-	-	-	-	-	-	-	-
Ensino Supletivo	12	-	12	12	12	24	-	-	-	-	-	-	24	12	36
Ensino Profissional	25	-	25	-	-	-	-	-	-	-	-	-	25	-	25
Manicoré															
Educação Infantil	-	-	-	60	13	73	-	-	-	-	-	-	60	13	73
Ensino Fundamental	216	90	306	76	117	193	-	-	-	-	-	-	292	207	499
Ensino Médio	113	43	156	-	-	-	-	-	-	-	-	-	113	43	156
Educação Especial	-	-	-	-	-	-	8	-	8	-	-	-	8	-	8
Ensino Supletivo	18	-	18	9	9	18	-	-	-	-	-	-	27	9	36
Ensino Profissional	-	-	-	-	-	-	-	-	-	-	-	-	-	-	-
Novo Aripuanã															
Educação Infantil	-	-	-	28	4	32	-	-	-	-	-	-	28	4	32
Ensino Fundamental	175	6	181	53	52	105	-	-	-	-	-	-	228	58	286
Ensino Médio	82	5	87	-	-	-	-	-	-	-	-	-	82	5	87
Educação Especial	1	-	1	-	-	-	-	-	-	-	-	-	1	-	1
Ensino Supletivo	12	6	18	-	5	5	-	-	-	-	-	-	12	11	23
Ensino Profissional	6	-	6	-	-	-	-	-	-	-	-	-	6	-	6
AMAZONAS															
Educação Infantil	-	4	4	3.534	1.078	4.588	1.196	15	1.211	-	-	-	4.730	1.097	5.827
Ensino Fundamental	17.945	1.673	19.618	14.907	11.229	26.136	7.106	119	7.225	89	-	89	40.047	13.021	53.068
Ensino Médio	10.664	1.530	12.194	-	-	-	1.644	64	1.708	535	-	535	12.843	1.594	14.437
Educação Especial	42	1	43	113	-	113	80	10	90	-	-	-	235	11	246
Ensino Supletivo	1.174	41	1.215	394	678	1.072	23	5	28	87	-	87	1.678	724	2.402
Ensino Profissional	743	-	743	-	-	-	180	6	186	169	-	169	1.092	6	1.098

FONTE: SEDUC

Nota: O mesmo docente pode atuar em um ou mais nível / modalidade de ensino.

CAPÍTULO 12 - ENSINO

Tabela 12.5 - Corpo docente por dependência administrativa e nível de ensino, segundo as mesorregiões, microrregiões e municípios - 2011

(continua)

MESORREGIÕES MICRORREGIÕES E MUNICÍPIOS	CORPO DOCENTE												TOTAL		
	Estadual			Municipal			Particular			Federal					
	Urbana	Rural	Total	Urbana	Rural	Total	Urbana	Rural	Total	Urbana	Rural	Total	Urbana	Rural	Total
NORTE AMAZONENSE															
Educação Infantil.....	-	1	1	223	60	283	16	-	16	-	-	-	268	141	300
Ensino Fundamental	317	148	465	263	482	677	13	16	29	-	-	-	488	620	1.108
Ensino Médio	147	137	284	-	-	-	-	-	-	34	-	34	169	123	292
Educação Especial	-	-	-	9	-	9	-	-	-	-	-	-	9	-	9
Ensino Supletivo	44	10	54	52	210	123	-	-	-	14	-	14	90	90	180
Ensino Profissional	31	-	31	-	-	-	-	-	-	17	-	17	67	20	87
RIO NEGRO															
Educação Infantil.....	-	-	-	145	26	171	16	-	16	-	-	-	161	26	187
Ensino Fundamental	262	129	391	193	345	538	13	16	29	-	-	-	468	490	958
Ensino Médio	126	123	249	-	-	-	-	-	-	34	-	34	160	123	283
Educação Especial	-	-	-	9	-	9	-	-	-	-	-	-	9	-	9
Ensino Supletivo	37	6	43	39	84	123	-	-	-	14	-	14	90	90	180
Ensino Profissional	22	-	22	-	-	-	-	-	-	17	-	17	39	-	39
Barcelos															
Educação Infantil.....	-	-	-	41	8	49	-	-	-	-	-	-	41	8	49
Ensino Fundamental	71	10	81	48	43	91	-	-	-	-	-	-	119	53	172
Ensino Médio	36	6	42	-	-	-	-	-	-	-	-	-	36	6	42
Educação Especial	-	-	-	-	-	-	-	-	-	-	-	-	-	-	-
Ensino Supletivo	9	-	9	1	17	18	-	-	-	-	-	-	10	17	27
Ensino Profissional	-	-	-	-	-	-	-	-	-	-	-	-	-	-	-
Novo Airão															
Educação Infantil	-	-	-	28	1	29	-	-	-	-	-	-	28	1	29
Ensino Fundamental	35	-	35	63	23	86	-	-	-	-	-	-	98	23	121
Ensino Médio	24	1	25	-	-	-	-	-	-	-	-	-	24	1	25
Educação Especial	-	-	-	2	-	2	-	-	-	-	-	-	2	-	2
Ensino Supletivo	7	-	7	23	14	37	-	-	-	-	-	-	30	14	44
Ensino Profissional.....	15	-	15	-	-	-	-	-	-	-	-	-	15	-	15

CAPÍTULO 12 - ENSINO

Tabela 12.5 - Corpo docente por dependência administrativa e nível de ensino, segundo as mesorregiões, microrregiões e municípios - 2011

(continuação)

MESORREGIÕES MICRORREGIÕES E MUNICÍPIOS	CORPO DOCENTE												TOTAL		
	Estadual			Municipal			Particular			Federal					
	Urbana	Rural	Total	Urbana	Rural	Total	Urbana	Rural	Total	Urbana	Rural	Total	Urbana	Rural	Total
Atalaia do Norte															
Educação Infantil	-	2	2	14	1	15	-	-	-	-	-	-	14	3	17
Ensino Fundamental	45	21	66	20	48	68	-	-	-	-	-	-	65	69	134
Ensino Médio	21	2	23	-	-	-	-	-	-	-	-	-	21	2	23
Educação Especial	-	-	-	-	-	-	-	-	-	-	-	-	-	-	-
Ensino Supletivo	3	4	7	2	23	25	-	-	-	-	-	-	5	27	32
Ensino Profissional	20	-	20	-	-	-	-	-	-	-	-	-	20	-	20
Benjamin Constant															
Educação Infantil	-	-	-	21	29	50	12	-	12	-	-	-	33	29	62
Ensino Fundamental	55	2	57	139	209	348	5	-	5	-	-	-	199	211	410
Ensino Médio	51	44	95	-	-	-	-	-	-	-	-	-	51	44	95
Educação Especial	-	-	-	2	-	2	-	-	-	-	-	-	2	-	2
Ensino Supletivo	12	-	12	20	30	50	-	-	-	-	-	-	32	30	62
Ensino Profissional	11	-	11	-	-	-	-	-	-	-	-	-	11	-	11
Fonte Boa															
Educação Infantil.....	-	-	-	45	28	73	-	-	-	-	-	-	45	28	73
Ensino Fundamental	74	-	74	86	84	170	-	-	-	-	-	-	160	84	244
Ensino Médio	56	-	56	-	-	-	-	-	-	-	-	-	56	-	56
Educação Especial	-	-	-	-	-	-	-	-	-	-	-	-	-	-	-
Ensino Supletivo	20	-	20	13	20	33	-	-	-	-	-	-	33	20	53
Ensino Profissional	19	-	19	-	-	-	-	-	-	-	-	-	19	-	19
Jutaí															
Educação Infantil	-	-	-	16	5	21	-	-	-	-	-	-	16	5	21
Ensino Fundamental	48	26	74	53	88	141	-	-	-	-	-	-	101	114	215
Ensino Médio	20	5	25	-	-	-	-	-	-	-	-	-	20	5	25
Educação Especial	-	-	-	-	-	-	-	-	-	-	-	-	-	-	-
Ensino Supletivo	8	-	8	15	32	47	-	-	-	-	-	-	23	32	55
Ensino Profissional	12	-	12	-	-	-	-	-	-	-	-	-	12	-	12

CAPÍTULO 12 - ENSINO

Tabela 12.5 - Corpo docente por dependência administrativa e nível de ensino, segundo as mesorregiões, microrregiões e municípios - 2011

(continuação)

MESORREGIÕES MICRORREGIÕES E MUNICÍPIOS	CORPO DOCENTE												TOTAL		
	Estadual			Municipal			Particular			Federal					
	Urbana	Rural	Total	Urbana	Rural	Total	Urbana	Rural	Total	Urbana	Rural	Total	Urbana	Rural	Total
JURUÁ															
Educação Infantil.....	-	-	-	235	20	255	2	-	2	-	-	-	237	20	257
Ensino Fundamental	442	11	453	328	418	746	4	-	4	-	-	-	774	429	1.203
Ensino Médio	172	20	192	-	-	-	-	-	-	-	-	-	172	20	192
Educação Especial	-	-	-	5	-	5	-	-	-	-	-	-	5	-	5
Ensino Supletivo	105	-	105	96	55	151	-	-	-	-	-	-	201	55	256
Ensino Profissional	60	-	60	-	-	-	-	-	-	-	-	-	60	-	60
Carauarí															
Educação Infantil	-	-	-	40	10	50	-	-	-	-	-	-	40	10	50
Ensino Fundamental	111	-	111	75	67	142	-	-	-	-	-	-	186	67	253
Ensino Médio	36	10	46	-	-	-	-	-	-	-	-	-	36	10	46
Educação Especial	-	-	-	-	-	-	-	-	-	-	-	-	-	-	-
Ensino Supletivo	23	-	23	14	33	47	-	-	-	-	-	-	37	33	70
Ensino Profissional	3	-	3	-	-	-	-	-	-	-	-	-	3	-	3
Eirunepé															
Educação Infantil	-	-	-	88	-	88	2	-	2	-	-	-	90	-	90
Ensino Fundamental	105	-	105	78	102	180	4	-	4	-	-	-	187	102	289
Ensino Médio	44	-	44	-	-	-	-	-	-	-	-	-	44	-	44
Educação Especial	-	-	-	5	-	5	-	-	-	-	-	-	5	-	5
Ensino Supletivo	30	-	30	54	1	55	-	-	-	-	-	-	84	1	85
Ensino Profissional	12	-	12	-	-	-	-	-	-	-	-	-	12	-	12
Envira															
Educação Infantil	-	-	-	36	-	36	-	-	-	-	-	-	36	-	36
Ensino Fundamental	64	-	64	44	51	95	-	-	-	-	-	-	108	51	159
Ensino Médio	16	-	16	-	-	-	-	-	-	-	-	-	16	-	16
Educação Especial	-	-	-	-	-	-	-	-	-	-	-	-	-	-	-
Ensino Supletivo	25	-	25	15	1	16	-	-	-	-	-	-	40	1	41
Ensino Profissional	5	-	5	-	-	-	-	-	-	-	-	-	5	-	5

CAPÍTULO 12 - ENSINO

Tabela 12.5 - Corpo docente por dependência administrativa e nível de ensino, segundo as mesorregiões, microrregiões e municípios - 2011

(continuação)

MESORREGIÕES MICRORREGIÕES E MUNICÍPIOS	CORPO DOCENTE												TOTAL		
	Estadual			Municipal			Particular			Federal					
	Urbana	Rural	Total	Urbana	Rural	Total	Urbana	Rural	Total	Urbana	Rural	Total	Urbana	Rural	Total
CENTRO AMAZONENSE															
Educação Infantil.....	-	-	-	2.663	822	3.485	1.184	5	1.189	-	-	-	3.603	744	4.674
Ensino Fundamental	6.895	410	7.305	7.263	4.896	12.159	2.494	32	2.449	56	-	56	15.767	4.536	20.303
Ensino Médio	4.091	821	4.912	-	-	-	711	22	733	333	-	333	5.135	843	5.978
Educação Especial	64	1	65	114	-	114	101	9	110	-	-	-	279	10	289
Ensino Supletivo	972	33	1.005	709	791	1.500	47	6	53	89	-	89	1.817	830	2.647
Ensino Profissional	654	-	654	-	-	-	205	8	213	211	-	211	1.070	8	1.078
TEFÉ															
Educação Infantil.....	-	-	-	134	81	215	3	-	3	-	-	-	137	81	218
Ensino Fundamental	335	30	365	307	315	622	10	-	10	-	-	-	652	345	997
Ensino Médio	165	46	211	-	-	-	-	-	-	-	-	-	165	46	211
Educação Especial	-	-	-	-	-	-	17	-	17	-	-	-	17	-	17
Ensino Supletivo	63	12	75	81	202	283	1	-	1	-	-	-	145	214	359
Ensino Profissional	57	-	57	-	-	-	-	-	-	-	-	-	57	-	57
Alvarães.															
Educação Infantil	-	-	-	14	9	23	-	-	-	-	-	-	14	9	23
Ensino Fundamental	54	-	54	30	79	109	-	-	-	-	-	-	84	79	163
Ensino Médio	20	5	25	-	-	-	-	-	-	-	-	-	20	5	25
Educação Especial	-	-	-	-	-	-	-	-	-	-	-	-	-	-	-
Ensino Supletivo	5	-	5	8	61	69	-	-	-	-	-	-	13	61	74
Ensino Profissional	7	-	7	-	-	-	-	-	-	-	-	-	7	-	7
Tefé															
Educação Infantil	-	-	-	95	63	158	3	-	3	-	-	-	98	63	161
Ensino Fundamental	245	30	275	228	181	409	10	-	10	-	-	-	483	211	694
Ensino Médio	122	33	155	-	-	-	-	-	-	-	-	-	122	33	155
Educação Especial	-	-	-	-	-	-	17	-	17	-	-	-	17	-	17
Ensino Supletivo	48	9	57	62	114	176	1	-	1	-	-	-	111	123	234
Ensino Profissional	41	-	41	-	-	-	-	-	-	-	-	-	41	-	41

CAPÍTULO 12 - ENSINO

Tabela 12.5 - Corpo docente por dependência administrativa e nível de ensino, segundo as mesorregiões, microrregiões e municípios - 2011

(continuação)

MESORREGIÕES MICRORREGIÕES E MUNICÍPIOS	CORPO DOCENTE												TOTAL		
	Estadual			Municipal			Particular			Federal					
	Urbana	Rural	Total	Urbana	Rural	Total	Urbana	Rural	Total	Urbana	Rural	Total	Urbana	Rural	Total
Beruri															
Educação Infantil	-	-	-	3	7	10	-	-	-	-	-	-	3	7	10
Ensino Fundamental	39	1	40	54	132	186	-	-	-	-	-	-	93	133	226
Ensino Médio	22	11	33	-	-	-	-	-	-	-	-	-	22	11	33
Educação Especial	-	-	-	-	-	-	-	-	-	-	-	-	-	-	-
Ensino Supletivo	4	-	4	3	21	24	-	-	-	-	-	-	7	21	28
Ensino Profissional	-	-	-	-	-	-	-	-	-	-	-	-	-	-	-
Caapiranga															
Educação Infantil	-	-	-	29	11	40	-	-	-	-	-	-	29	11	40
Ensino Fundamental	44	-	44	21	104	125	-	-	-	-	-	-	65	104	169
Ensino Médio	14	17	31	-	-	-	-	-	-	-	-	-	14	17	31
Educação Especial	-	-	-	-	-	-	-	-	-	-	-	-	-	-	-
Ensino Supletivo	8	-	8	6	4	10	-	-	-	-	-	-	14	4	18
Ensino Profissional	10	-	10	-	-	-	-	-	-	-	-	-	10	-	10
Coarí															
Educação Infantil.....	-	-	-	193	73	266	7	-	7	-	-	-	200	73	273
Ensino Fundamental	261	-	261	193	499	692	27	-	27	-	-	-	481	499	980
Ensino Médio	130	28	158	-	-	-	-	-	-	34	-	34	164	28	192
Educação Especial	-	-	-	-	-	-	-	-	-	-	-	-	-	-	-
Ensino Supletivo	35	-	35	25	47	72	-	-	-	14	-	14	74	47	121
Ensino Profissional	11	-	11	-	-	-	-	-	-	23	-	23	34	-	34
Codajás															
Educação Infantil	-	-	-	46	3	49	-	-	-	-	-	-	46	3	49
Ensino Fundamental	103	-	103	42	89	131	-	-	-	-	-	-	145	89	234
Ensino Médio	28	6	34	-	-	-	-	-	-	-	-	-	28	6	34
Educação Especial	-	-	-	-	-	-	-	-	-	-	-	-	-	-	-
Ensino Supletivo	29	-	29	2	9	11	-	-	-	-	-	-	31	9	40
Ensino Profissional	7	-	7	-	-	-	-	-	-	-	-	-	7	-	7

ANUÁRIO ESTATÍSTICO DO AMAZONAS

CAPÍTULO 12 - ENSINO

Tabela 12.5 - Corpo docente por dependência administrativa e nível de ensino, segundo as mesorregiões, microrregiões e municípios - 2011

(continuação)

MESORREGIÕES MICRORREGIÕES E MUNICÍPIOS	CORPO DOCENTE												TOTAL		
	Estadual			Municipal			Particular			Federal					
	Urbana	Rural	Total	Urbana	Rural	Total	Urbana	Rural	Total	Urbana	Rural	Total	Urbana	Rural	Total
Iranduba															
Educação Infantil	-	-	-	25	72	97	7	-	7	-	-	-	32	72	104
Ensino Fundamental	47	27	74	106	254	360	4	-	4	-	-	-	157	281	438
Ensino Médio	31	67	98	-	-	-	-	-	-	-	-	-	31	67	98
Educação Especial	-	-	-	8	-	8	-	-	-	-	-	-	8	-	8
Ensino Supletivo	10	2	12	40	70	110	-	-	-	-	-	-	50	72	122
Ensino Profissional	32	-	32	-	-	-	-	-	-	-	-	-	32	-	32
Manacapuru															
Educação Infantil	-	-	-	33	28	61	11	-	11	-	-	-	44	28	72
Ensino Fundamental	265	44	309	136	283	419	11	-	11	-	-	-	412	327	739
Ensino Médio	110	65	175	-	-	-	-	-	-	-	-	-	110	65	175
Educação Especial	-	-	-	-	-	-	-	9	9	-	-	-	-	9	9
Ensino Supletivo	28	-	28	16	30	46	-	5	5	-	-	-	44	35	79
Ensino Profissional	12	-	12	-	-	-	-	-	-	-	-	-	12	-	12
Manaquiri															
Educação Infantil	-	-	-	7	8	15	-	-	-	-	-	-	7	8	15
Ensino Fundamental	23	-	23	40	155	195	-	-	-	-	-	-	63	155	218
Ensino Médio	21	37	58	-	-	-	-	-	-	-	-	-	21	37	58
Educação Especial	-	-	-	4	-	4	-	-	-	-	-	-	4	-	4
Ensino Supletivo	-	-	-	5	10	15	-	-	-	-	-	-	5	10	15
Ensino Profissional	11	-	11	-	-	-	-	-	-	-	-	-	11	-	11
Manaus															
Educação Infantil	-	-	-	1.434	72	1.506	1.127	-	1.127	-	-	-	2.561	72	2.633
Ensino Fundamental	4.417	2	4.419	5.064	373	5.437	2.365	-	2.365	56	-	56	11.902	375	12.277
Ensino Médio	2.750	41	2.791	-	-	-	700	-	700	237	-	237	3.687	41	3.728
Educação Especial	63	-	63	57	-	57	27	-	27	-	-	-	147	-	147
Ensino Supletivo	586	-	586	344	39	383	46	-	46	75	-	75	1.051	39	1.090
Ensino Profissional	327	-	327	-	-	-	205	8	213	149	-	149	681	8	689

ANUÁRIO ESTATÍSTICO DO AMAZONAS

CAPÍTULO 12 - ENSINO

Tabela 12.5 - Corpo docente por dependência administrativa e nível de ensino, segundo as mesorregiões, microrregiões e municípios - 2011

(continuação)

MESORREGIÕES MICRORREGIÕES E MUNICÍPIOS	CORPO DOCENTE												TOTAL		
	Estadual			Municipal			Particular			Federal			Urbana	Rural	Total
	Urbana	Rural	Total	Urbana	Rural	Total	Urbana	Rural	Total	Urbana	Rural	Total			
RIO PRETO DA EVA															
Educação Infantil.....	-	-	-	74	46	120	-	5	5	-	-	-	74	51	125
Ensino Fundamental	72	1	73	152	183	335	-	32	32	-	-	-	224	216	440
Ensino Médio	48	31	79	-	-	-	-	22	22	24	-	24	72	53	125
Educação Especial	-	-	-	5	-	5	-	-	-	-	-	-	5	-	5
Ensino Supletivo	20	3	23	38	59	97	-	1	1	-	-	-	58	63	121
Ensino Profissional	38	-	38	-	-	-	-	-	-	17	-	17	55	-	55
Presidente Figueiredo															
Educação Infantil.....	-	-	-	44	35	79	-	5	5	-	-	-	44	40	84
Ensino Fundamental	32	1	33	90	129	219	-	17	17	-	-	-	122	147	269
Ensino Médio	25	21	46	-	-	-	-	11	11	24	-	24	49	32	81
Educação Especial	-	-	-	-	-	-	-	-	-	-	-	-	-	-	-
Ensino Supletivo	9	3	12	26	43	69	-	1	1	-	-	-	35	47	82
Ensino Profissional	20	-	20	-	-	-	-	-	-	17	-	17	37	-	37
Rio Preto da Eva															
Educação Infantil	-	-	-	30	11	41	-	-	-	-	-	-	30	11	41
Ensino Fundamental	40	-	40	62	54	116	-	15	15	-	-	-	102	69	171
Ensino Médio	23	10	33	-	-	-	-	11	11	-	-	-	23	21	44
Educação Especial	-	-	-	5	-	5	-	-	-	-	-	-	5	-	5
Ensino Supletivo	11	-	11	12	16	28	-	-	-	-	-	-	23	16	39
Ensino Profissional	18	-	18	-	-	-	-	-	-	-	-	-	18	-	18
ITACOATIARA															
Educação Infantil.....	-	-	-	224	83	307	20	-	20	-	-	-	244	83	327
Ensino Fundamental	373	61	434	491	741	1.232	77	-	77	-	-	-	941	802	1.743
Ensino Médio	224	109	333	-	-	-	11	-	11	-	-	-	235	109	344
Educação Especial	-	-	-	24	-	24	20	-	20	-	-	-	44	-	44
Ensino Supletivo	51	1	52	81	120	201	-	-	-	-	-	-	132	121	253
Ensino Profissional	60	-	60	-	-	-	-	-	-	-	-	-	60	-	60

CAPÍTULO 12 - ENSINO

Tabela 12.5 - Corpo docente por dependência administrativa e nível de ensino, segundo as mesorregiões, microrregiões e municípios - 2011

(continuação)

MESORREGIÕES MICRORREGIÕES E MUNICÍPIOS	CORPO DOCENTE												TOTAL		
	Estadual			Municipal			Particular			Federal					
	Urbana	Rural	Total	Urbana	Rural	Total	Urbana	Rural	Total	Urbana	Rural	Total	Urbana	Rural	Total
Itacoatiara															
Educação Infantil	-	-	-	94	47	141	18	-	18	-	-	-	112	47	159
Ensino Fundamental	192	25	217	320	404	724	72	-	72	-	-	-	584	429	1.013
Ensino Médio	137	59	196	-	-	-	11	-	11	-	-	-	148	59	207
Educação Especial	-	-	-	-	-	-	20	-	20	-	-	-	20	-	20
Ensino Supletivo	27	1	28	72	103	175	-	-	-	-	-	-	99	104	203
Ensino Profissional	18	-	18	-	-	-	-	-	-	-	-	-	18	-	18
Itapiranga															
Educação Infantil.....	-	-	-	23	4	27	-	-	-	-	-	-	23	4	27
Ensino Fundamental	35	-	35	30	32	62	-	-	-	-	-	-	65	32	97
Ensino Médio	19	3	22	-	-	-	-	-	-	-	-	-	19	3	22
Educação Especial	-	-	-	-	-	-	-	-	-	-	-	-	-	-	-
Ensino Supletivo	4	-	4	5	5	10	-	-	-	-	-	-	9	5	14
Ensino Profissional	11	-	11	-	-	-	-	-	-	-	-	-	11	-	11
Nova Olinda do Norte															
Educação Infantil.....	-	-	-	71	16	87	2	-	2	-	-	-	73	16	89
Ensino Fundamental	74	-	74	68	182	250	5	-	5	-	-	-	147	182	329
Ensino Médio	31	19	50	-	-	-	-	-	-	-	-	-	31	19	50
Educação Especial	-	-	-	24	-	24	-	-	-	-	-	-	24	-	24
Ensino Supletivo	6	-	6	3	5	8	-	-	-	-	-	-	9	5	14
Ensino Profissional	24	-	24	-	-	-	-	-	-	-	-	-	24	-	24
Silves															
Educação Infantil	-	-	-	17	1	18	-	-	-	-	-	-	17	1	18
Ensino Fundamental	23	10	33	31	69	100	-	-	-	-	-	-	54	79	133
Ensino Médio	17	9	26	-	-	-	-	-	-	-	-	-	17	9	26
Educação Especial	-	-	-	-	-	-	-	-	-	-	-	-	-	-	-
Ensino Supletivo	6	-	6	-	2	2	-	-	-	-	-	-	6	2	8
Ensino Profissional	7	-	7	-	-	-	-	-	-	-	-	-	7	-	7

CAPÍTULO 12 - ENSINO

Tabela 12.5 - Corpo docente por dependência administrativa e nível de ensino, segundo as mesorregiões, microrregiões e municípios - 2011

(continuação)

MESORREGIÕES MICRORREGIÕES E MUNICÍPIOS	CORPO DOCENTE												TOTAL		
	Estadual			Municipal			Particular			Federal					
	Urbana	Rural	Total	Urbana	Rural	Total	Urbana	Rural	Total	Urbana	Rural	Total	Urbana	Rural	Total
Urucurituba															
Educação Infantil.....	-	-	-	19	15	34	-	-	-	-	-	-	19	15	34
Ensino Fundamental	49	26	75	42	54	96	-	-	-	-	-	-	91	80	171
Ensino Médio	20	19	39	-	-	-	-	-	-	-	-	-	20	19	39
Educação Especial	-	-	-	-	-	-	-	-	-	-	-	-	-	-	-
Ensino Supletivo	8	-	8	1	5	6	-	-	-	-	-	-	9	5	14
Ensino Profissional	-	-	-	-	-	-	-	-	-	-	-	-	-	-	-
PARINTINS															
Educação Infantil.....	-	-	-	362	254	616	-	-	-	-	-	-	362	254	616
Ensino Fundamental	679	116	795	509	1.182	1.691	-	-	-	-	-	-	1.188	1.298	2.486
Ensino Médio	381	213	594	-	-	-	-	-	-	38	-	38	419	213	632
Educação Especial	-	-	-	-	-	-	37	-	37	-	-	-	37	-	37
Ensino Supletivo	83	3	86	54	130	184	-	-	-	-	-	-	137	133	270
Ensino Profissional	41	-	41	-	-	-	-	-	-	22	-	22	63	-	63
Barreirinha															
Educação Infantil	-	-	-	25	49	74	-	-	-	-	-	-	25	49	74
Ensino Fundamental	66	63	129	34	167	201	-	-	-	-	-	-	100	230	330
Ensino Médio	28	45	73	-	-	-	-	-	-	-	-	-	28	45	73
Educação Especial	-	-	-	-	-	-	-	-	-	-	-	-	-	-	-
Ensino Supletivo	7	-	7	2	49	51	-	-	-	-	-	-	9	49	58
Ensino Profissional	4	-	4	-	-	-	-	-	-	-	-	-	4	-	4
Boa Vista do Ramos															
Educação Infantil.....	-	-	-	19	13	32	-	-	-	-	-	-	19	13	32
Ensino Fundamental	55	-	55	18	92	110	-	-	-	-	-	-	73	92	165
Ensino Médio	25	20	45	-	-	-	-	-	-	-	-	-	25	20	45
Educação Especial	-	-	-	-	-	-	6	-	6	-	-	-	6	-	6
Ensino Supletivo	10	-	10	11	11	22	-	-	-	-	-	-	21	11	32
Ensino Profissional	10	-	10	-	-	-	-	-	-	-	-	-	10	-	10

CAPÍTULO 12 - ENSINO

Tabela 12.5 - Corpo docente por dependência administrativa e nível de ensino, segundo as mesorregiões, microrregiões e municípios - 2011

(continuação)

MESORREGIÕES MICRORREGIÕES E MUNICÍPIOS	CORPO DOCENTE												TOTAL		
	Estadual			Municipal			Particular			Federal					
	Urbana	Rural	Total	Urbana	Rural	Total	Urbana	Rural	Total	Urbana	Rural	Total	Urbana	Rural	Total
Maués															
Educação Infantil	-	-	-	64	67	131	-	-	-	-	-	-	64	67	131
Ensino Fundamental	125	7	132	191	378	569	-	-	-	-	-	-	316	385	701
Ensino Médio	74	33	107	-	-	-	-	-	-	16	-	16	90	33	123
Educação Especial	-	-	-	-	-	-	-	-	-	-	-	-	-	-	-
Ensino Supletivo	15	-	15	-	6	6	-	-	-	-	-	-	15	6	21
Ensino Profissional	-	-	-	-	-	-	-	-	-	7	-	7	7	-	7
Nhamundá															
Educação Infantil	-	-	-	20	24	44	-	-	-	-	-	-	20	24	44
Ensino Fundamental	40	14	54	11	143	154	-	-	-	-	-	-	51	157	208
Ensino Médio	23	17	40	-	-	-	-	-	-	-	-	-	23	17	40
Educação Especial	-	-	-	-	-	-	-	-	-	-	-	-	-	-	-
Ensino Supletivo	18	-	18	-	19	19	-	-	-	-	-	-	18	19	37
Ensino Profissional	4	-	4	-	-	-	-	-	-	-	-	-	4	-	4
Parintins															
Educação Infantil.....	-	-	-	200	91	291	-	-	-	-	-	-	200	91	291
Ensino Fundamental	310	20	330	184	325	509	-	-	-	-	-	-	494	345	839
Ensino Médio	188	79	267	-	-	-	-	-	-	22	-	22	210	79	289
Educação Especial	-	-	-	-	-	-	31	-	31	-	-	-	31	-	31
Ensino Supletivo	25	3	28	35	39	74	-	-	-	-	-	-	60	42	102
Ensino Profissional	12	-	12	-	-	-	-	-	-	15	-	15	27	-	27
São Sebastião do Uatumã															
Educação Infantil.....	-	-	-	19	1	20	-	-	-	-	-	-	19	1	20
Ensino Fundamental	39	12	51	31	12	43	-	-	-	-	-	-	70	24	94
Ensino Médio	14	7	21	-	-	-	-	-	-	-	-	-	14	7	21
Educação Especial	-	-	-	-	-	-	-	-	-	-	-	-	-	-	-
Ensino Supletivo	5	-	5	-	-	-	-	-	-	-	-	-	5	-	5
Ensino Profissional	2	-	2	-	-	-	-	-	-	-	-	-	2	-	2

CAPÍTULO 12 - ENSINO

Tabela 12.5 - Corpo docente por dependência administrativa e nível de ensino, segundo as mesorregiões, microrregiões e municípios - 2011

(continuação)

MESORREGIÕES MICRORREGIÕES E MUNICÍPIOS	CORPO DOCENTE												TOTAL		
	Estadual			Municipal			Particular			Federal					
	Urbana	Rural	Total	Urbana	Rural	Total	Urbana	Rural	Total	Urbana	Rural	Total	Urbana	Rural	Total
Urucará															
Educação Infantil	-	-	-	15	9	24	-	-	-	-	-	-	15	9	24
Ensino Fundamental	44	-	44	40	65	105	-	-	-	-	-	-	84	65	149
Ensino Médio	29	12	41	-	-	-	-	-	-	-	-	-	29	12	41
Educação Especial	-	-	-	-	-	-	-	-	-	-	-	-	-	-	-
Ensino Supletivo	3	-	3	6	6	12	-	-	-	-	-	-	9	6	15
Ensino Profissional	9	-	9	-	-	-	-	-	-	-	-	-	9	-	9
SUL AMAZONENSE															
Educação Infantil.....	-	-	-	388	116	504	6	-	6	-	-	-	394	116	510
Ensino Fundamental	886	107	993	613	1.196	1.809	19	-	19	-	-	-	1.518	1.303	2.821
Ensino Médio	404	112	516	-	-	-	10	-	10	19	-	19	433	112	545
Educação Especial	-	-	-	5	1	6	-	-	-	-	-	-	5	1	6
Ensino Supletivo	98	13	111	99	172	271	-	-	-	-	-	-	197	185	382
Ensino Profissional	135	-	135	-	-	-	-	-	-	9	-	9	144	-	144
BOCA DO ACRE															
Educação Infantil	-	-	-	57	7	64	-	-	-	-	-	-	57	7	64
Ensino Fundamental	166	10	176	128	262	390	-	-	-	-	-	-	294	272	566
Ensino Médio	80	13	93	-	-	-	-	-	-	-	-	-	80	13	93
Educação Especial	-	-	-	-	-	-	-	-	-	-	-	-	-	-	-
Ensino Supletivo	3	3	6	18	8	26	-	-	-	-	-	-	21	11	32
Ensino Profissional	25	-	25	-	-	-	-	-	-	-	-	-	25	-	25
Boca do Acre															
Educação Infantil.....	-	-	-	35	6	41	-	-	-	-	-	-	35	6	41
Ensino Fundamental	127	-	127	83	176	259	-	-	-	-	-	-	210	176	386
Ensino Médio	68	10	78	-	-	-	-	-	-	-	-	-	68	10	78
Educação Especial	-	-	-	-	-	-	-	-	-	-	-	-	-	-	-
Ensino Supletivo	3	-	3	13	8	21	-	-	-	-	-	-	16	8	24
Ensino Profissional	5	-	5	-	-	-	-	-	-	-	-	-	5	-	5

CAPÍTULO 12 - ENSINO

Tabela 12.5 - Corpo docente por dependência administrativa e nível de ensino, segundo as mesorregiões, microrregiões e municípios - 2011

(continuação)

MESORREGIÕES MICRORREGIÕES E MUNICÍPIOS	CORPO DOCENTE												TOTAL		
	Estadual			Municipal			Particular			Federal					
	Urbana	Rural	Total	Urbana	Rural	Total	Urbana	Rural	Total	Urbana	Rural	Total	Urbana	Rural	Total
Pauini															
Educação Infantil	-	-	-	22	1	23	-	-	-	-	-	-	22	1	23
Ensino Fundamental	39	10	49	45	86	131	-	-	-	-	-	-	84	96	180
Ensino Médio	12	3	15	-	-	-	-	-	-	-	-	-	12	3	15
Educação Especial	-	-	-	-	-	-	-	-	-	-	-	-	-	-	-
Ensino Supletivo	-	3	3	5	-	5	-	-	-	-	-	-	5	3	8
Ensino Profissional	20	-	20	-	-	-	-	-	-	-	-	-	20	-	20
PURUS															
Educação Infantil	-	-	-	114	13	127	-	-	-	-	-	-	114	13	127
Ensino Fundamental	216	2	218	150	326	476	-	-	-	-	-	-	366	328	694
Ensino Médio	80	10	90	-	-	-	-	-	-	19	-	19	99	10	109
Educação Especial	-	-	-	-	-	-	-	-	-	-	-	-	-	-	-
Ensino Supletivo	28	-	28	40	87	127	-	-	-	-	-	-	68	87	155
Ensino Profissional	21	-	21	-	-	-	-	-	-	9	-	9	30	-	30
Canutama															
Educação Infantil	-	-	-	18	6	24	-	-	-	-	-	-	18	6	24
Ensino Fundamental	-	-	-	-	-	-	-	-	-	-	-	-	-	-	-
Ensino Fundamental	45	-	45	17	28	45	-	-	-	-	-	-	62	28	90
Ensino Médio	13	4	17	-	-	-	-	-	-	-	-	-	13	4	17
Educação Especial	-	-	-	-	-	-	-	-	-	-	-	-	-	-	-
Ensino Supletivo	7	-	7	13	23	36	-	-	-	-	-	-	20	23	43
Ensino Profissional	-	-	-	-	-	-	-	-	-	-	-	-	-	-	-
Lábrea															
Educação Infantil.....	-	-	-	36	-	36	-	-	-	-	-	-	36	-	36
Ensino Fundamental	112	-	112	90	183	273	-	-	-	-	-	-	202	183	385
Ensino Médio	40	2	42	-	-	-	-	-	-	19	-	19	59	2	61
Educação Especial	-	-	-	-	-	-	-	-	-	-	-	-	-	-	-
Ensino Supletivo	8	-	8	14	36	50	-	-	-	-	-	-	22	36	58
Ensino Profissional	18	-	18	-	-	-	-	-	-	9	-	9	27	-	27

CAPÍTULO 12 - ENSINO

Tabela 12.5 - Corpo docente por dependência administrativa e nível de ensino, segundo as mesorregiões, microrregiões e municípios - 2011

(continuação)

MESORREGIÕES MICRORREGIÕES E MUNICÍPIOS	CORPO DOCENTE												TOTAL		
	Estadual			Municipal			Particular			Federal					
	Urbana	Rural	Total	Urbana	Rural	Total	Urbana	Rural	Total	Urbana	Rural	Total	Urbana	Rural	Total
Tapauá															
Educação Infantil.....	-	-	-	60	7	67	-	-	-	-	-	-	60	7	67
Ensino Fundamental	59	2	61	43	115	158	-	-	-	-	-	-	102	117	219
Ensino Médio	27	4	31	-	-	-	-	-	-	-	-	-	27	4	31
Educação Especial	-	-	-	-	-	-	-	-	-	-	-	-	-	-	-
Ensino Supletivo	13	-	13	13	28	41	-	-	-	-	-	-	26	28	54
Ensino Profissional	3	-	3	-	-	-	-	-	-	-	-	-	3	-	3
MADEIRA															
Educação Infantil.....	-	-	-	217	96	313	6	-	6	-	-	-	223	96	319
Ensino Fundamental	504	95	599	335	608	943	19	-	19	-	-	-	858	703	1.561
Ensino Médio	244	89	333	-	-	-	10	-	10	-	-	-	254	89	343
Educação Especial	-	-	-	5	1	6	-	-	-	-	-	-	5	1	6
Ensino Supletivo	67	10	77	41	77	118	-	-	-	-	-	-	108	87	195
Ensino Profissional	89	-	89	-	-	-	-	-	-	-	-	-	89	-	89
Apuí															
Educação Infantil	-	-	-	24	7	31	2	-	2	-	-	-	26	7	33
Ensino Fundamental	44	-	44	-	72	72	3	-	3	-	-	-	47	72	119
Ensino Médio	21	14	35	-	-	-	-	-	-	-	-	-	21	14	35
Educação Especial	-	-	-	-	-	-	-	-	-	-	-	-	-	-	-
Ensino Supletivo	3	-	3	-	2	2	-	-	-	-	-	-	3	2	5
Ensino Profissional	13	-	13	-	-	-	-	-	-	-	-	-	13	-	13
Borba															
Educação Infantil	-	-	-	52	18	70	-	-	-	-	-	-	52	18	70
Ensino Fundamental	108	48	156	93	150	243	-	-	-	-	-	-	201	198	399
Ensino Médio	58	20	78	-	-	-	-	-	-	-	-	-	58	20	78
Educação Especial	-	-	-	5	1	6	-	-	-	-	-	-	5	1	6
Ensino Supletivo	13	5	18	11	19	30	-	-	-	-	-	-	24	24	48
Ensino Profissional	8	-	8	-	-	-	-	-	-	-	-	-	8	-	8

CAPÍTULO 12 - ENSINO

Tabela 12.5 - Corpo docente por dependência administrativa e nível de ensino, segundo as mesorregiões, microrregiões e municípios - 2011

(continuação)

MESORREGIÕES MICRORREGIÕES E MUNICÍPIOS	CORPO DOCENTE												TOTAL		
	Estadual			Municipal			Particular			Federal					
	Urbana	Rural	Total	Urbana	Rural	Total	Urbana	Rural	Total	Urbana	Rural	Total	Urbana	Rural	Total
Humaitá															
Educação Infantil	-	-	-	27	49	76	4	-	4	-	-	-	31	49	80
Ensino Fundamental	154	10	164	114	163	277	16	-	16	-	-	-	284	173	457
Ensino Médio	76	10	86	-	-	-	10	-	10	-	-	-	86	10	96
Educação Especial	-	-	-	-	-	-	-	-	-	-	-	-	-	-	-
Ensino Supletivo	12	-	12	11	20	31	-	-	-	-	-	-	23	20	43
Ensino Profissional	50	-	50	-	-	-	-	-	-	-	-	-	50	-	50
Manicoré															
Educação Infantil	-	-	-	69	17	86	-	-	-	-	-	-	69	17	86
Ensino Fundamental	125	33	158	83	164	247	-	-	-	-	-	-	208	197	405
Ensino Médio	54	40	94	-	-	-	-	-	-	-	-	-	54	40	94
Educação Especial	-	-	-	-	-	-	-	-	-	-	-	-	-	-	-
Ensino Supletivo	25	-	25	11	21	32	-	-	-	-	-	-	36	21	57
Ensino Profissional	7	-	7	-	-	-	-	-	-	-	-	-	7	-	7
Novo Aripuanã															
Educação Infantil	-	-	-	45	5	50	-	-	-	-	-	-	45	5	50
Ensino Fundamental	73	4	77	45	59	104	-	-	-	-	-	-	118	63	181
Ensino Médio	35	5	40	-	-	-	-	-	-	-	-	-	35	5	40
Educação Especial	-	-	-	-	-	-	-	-	-	-	-	-	-	-	-
Ensino Supletivo	14	5	19	8	15	23	-	-	-	-	-	-	22	20	42
Ensino Profissional	11	-	11	-	-	-	-	-	-	-	-	-	11	-	11
AMAZONAS															
Educação Infantil	-	4	4	3.751	1.232	4.983	1.227	5	1.232	-	-	-	4.978	1.241	6.219
Ensino Fundamental	9.163	807	9.970	8.997	7.976	16.905	2.547	48	2.595	56	-	56	20.763	8.831	29.594
Ensino Médio	5.148	1.224	6.372	-	-	-	721	22	743	408	-	408	6.277	1.246	7.523
Educação Especial	64	1	65	135	1	136	107	9	116	-	-	-	306	11	317
Ensino Supletivo	1.325	61	1.386	1.049	1.476	2.525	47	6	53	103	-	103	2.524	1.543	4.067
Ensino Profissional	975	14	989	-	-	-	205	8	213	253	-	253	1.433	22	1.455

FONTE: SEDUC

Nota: O mesmo docente pode atuar em um ou mais nível / modalidade de ensino.

CAPÍTULO 12 - ENSINO

Tabela 12.6 - Corpo docente por dependência administrativa e nível de ensino, segundo as mesorregiões, microrregiões e municípios - 2012

(continua)

MESORREGIÕES MICRORREGIÕES E MUNICÍPIOS	CORPO DOCENTE												TOTAL		
	Estadual			Municipal			Particular			Federal					
	Urbana	Rural	Total	Urbana	Rural	Total	Urbana	Rural	Total	Urbana	Rural	Total	Urbana	Rural	Total
NORTE AMAZONENSE															
Educação Infantil.....	-	1	1	205	49	254	7	-	7	-	-	-	266	102	262
Ensino Fundamental	320	178	498	299	155	385	9	3	12	-	-	-	511	321	832
Ensino Médio	147	148	295	-	-	-	-	-	-	33	-	33	161	133	294
Educação Especial	481	281	762	579	1.056	1.149	14	3	17	37	-	37	846	1.015	1.861
Ensino Supletivo	42	13	55	56	171	130	-	-	-	16	-	16	91	101	192
Ensino Profissional	83	-	83	-	-	-	-	-	-	17	-	17	124	11	135
RIO NEGRO															
Educação Infantil.....	-	-	-	140	35	175	7	-	7	-	-	-	147	35	182
Ensino Fundamental	264	162	426	215	73	288	9	3	12	-	-	-	488	238	726
Ensino Médio	122	133	255	-	-	-	-	-	-	33	-	33	155	133	288
Educação Especial	402	256	658	393	756	1.149	14	3	17	37	-	37	846	1.015	1.861
Ensino Supletivo	36	10	46	39	91	130	-	-	-	16	-	16	91	101	192
Ensino Profissional	77	-	77	-	-	-	-	-	-	17	-	17	94	-	94
Barcelos															
Educação Infantil.....	-	-	-	44	3	47	-	-	-	-	-	-	44	3	47
Ensino Fundamental	84	16	100	49	18	67	-	-	-	-	-	-	133	34	167
Ensino Médio	38	7	45	-	-	-	-	-	-	-	-	-	38	7	45
Educação Especial	109	26	135	96	82	178	-	-	-	-	-	-	205	108	313
Ensino Supletivo	9	4	13	-	12	12	-	-	-	-	-	-	9	16	25
Ensino Profissional	21	-	21	-	-	-	-	-	-	-	-	-	21	-	21
Novo Airão															
Educação Infantil	-	-	-	22	2	24	-	-	-	-	-	-	22	2	24
Ensino Fundamental	37	-	37	80	3	83	-	-	-	-	-	-	117	3	120
Ensino Médio	26	2	28	-	-	-	-	-	-	-	-	-	26	2	28
Educação Especial	71	2	73	113	50	163	-	-	-	-	-	-	184	52	236
Ensino Supletivo	5	-	5	17	16	33	-	-	-	-	-	-	22	16	38
Ensino Profissional.....	15	-	15	-	-	-	-	-	-	-	-	-	15	-	15

CAPÍTULO 12 - ENSINO

Tabela 12.6 - Corpo docente por dependência administrativa e nível de ensino, segundo as mesorregiões, microrregiões e municípios - 2012

(continuação)

MESORREGIÕES MICRORREGIÕES E MUNICÍPIOS	CORPO DOCENTE												TOTAL		
	Estadual			Municipal			Particular			Federal					
	Urbana	Rural	Total	Urbana	Rural	Total	Urbana	Rural	Total	Urbana	Rural	Total	Urbana	Rural	Total
Santa Izabel do Rio Negro															
Educação Infantil	-	-	-	38	4	42	-	-	-	-	-	-	38	4	42
Ensino Fundamental	31	42	73	36	39	75	-	3	3	-	-	-	67	84	151
Ensino Médio	17	5	22	-	-	-	-	-	-	-	-	-	17	5	22
Educação Especial	62	30	92	78	107	185	-	3	3	-	-	-	140	140	280
Ensino Supletivo	2	-	2	11	13	24	-	-	-	-	-	-	13	13	26
Ensino Profissional.....	13	-	13	-	-	-	-	-	-	-	-	-	13	-	13
São Gabriel da Cachoeira															
Educação Infantil	-	-	-	36	26	62	7	-	7	-	-	-	43	26	69
Ensino Fundamental	112	104	216	50	13	63	9	-	9	-	-	-	171	117	288
Ensino Médio	41	119	160	-	-	-	-	-	-	33	-	33	74	119	193
Educação Especial	160	198	358	106	517	623	14	-	14	37	-	37	317	715	1.032
Ensino Supletivo	20	6	26	11	50	61	-	-	-	16	-	16	47	56	103
Ensino Profissional	28	-	28	-	-	-	-	-	-	17	-	17	45	-	45
JAPURÁ															
Educação Infantil.....	-	1	1	65	14	79	-	-	-	-	-	-	119	67	80
Ensino Fundamental	56	16	72	84	82	166	-	-	-	-	-	-	140	98	238
Ensino Médio	25	15	40	-	-	-	-	-	-	-	-	-	25	15	40
Educação Especial	79	25	104	186	300	486	-	-	-	-	-	-	265	325	590
Ensino Supletivo	6	3	9	17	80	97	-	-	-	-	-	-	23	83	106
Ensino Profissional	6	-	6	-	-	-	-	-	-	-	-	-	6	-	6
Japurá															
Educação Infantil.....	-	1	1	30	10	40	-	-	-	-	-	-	30	11	41
Ensino Fundamental	21	16	37	30	26	56	-	-	-	-	-	-	51	42	93
Ensino Médio	9	7	16	-	-	-	-	-	-	-	-	-	9	7	16
Educação Especial	34	17	51	65	97	162	-	-	-	-	-	-	99	114	213
Ensino Supletivo	1	3	4	4	30	34	-	-	-	-	-	-	5	33	38
Ensino Profissional	6	-	6	-	-	-	-	-	-	-	-	-	6	-	6

CAPÍTULO 12 - ENSINO

Tabela 12.6 - Corpo docente por dependência administrativa e nível de ensino, segundo as mesorregiões, microrregiões e municípios - 2012

(continuação)

MESORREGIÕES MICRORREGIÕES E MUNICÍPIOS	CORPO DOCENTE												TOTAL		
	Estadual			Municipal			Particular			Federal					
	Urbana	Rural	Total	Urbana	Rural	Total	Urbana	Rural	Total	Urbana	Rural	Total	Urbana	Rural	Total
Atalaia do Norte															
Educação Infantil	-	1	1	17	2	19	-	-	-	-	-	-	17	3	20
Ensino Fundamental	49	26	75	16	-	16	-	-	-	-	-	-	65	26	91
Ensino Médio	28	4	32	-	-	-	-	-	-	-	-	-	28	4	32
Educação Especial	75	24	99	36	82	118	-	-	-	-	-	-	111	106	217
Ensino Supletivo	5	6	11	2	21	23	-	-	-	-	-	-	7	27	34
Ensino Profissional	15	-	15	-	-	-	-	-	-	-	-	-	15	-	15
Benjamin Constant															
Educação Infantil	-	-	-	24	33	57	14	-	14	-	-	-	38	33	71
Ensino Fundamental	45	2	47	149	190	339	5	-	5	-	-	-	199	192	391
Ensino Médio	49	45	94	-	-	-	-	-	-	-	-	-	49	45	94
Educação Especial	130	50	180	186	276	462	19	-	19	-	-	-	335	326	661
Ensino Supletivo	19	3	22	17	14	31	-	-	-	-	-	-	36	17	53
Ensino Profissional	23	-	23	-	-	-	-	-	-	-	-	-	23	-	23
Fonte Boa															
Educação Infantil.....	-	-	-	52	4	56	-	-	-	-	-	-	52	4	56
Ensino Fundamental	74	-	74	89	7	96	-	-	-	-	-	-	163	7	170
Ensino Médio	41	9	50	-	-	-	-	-	-	-	-	-	41	9	50
Educação Especial	117	9	126	155	134	289	-	-	-	-	-	-	272	143	415
Ensino Supletivo	17	-	17	8	21	29	-	-	-	-	-	-	25	21	46
Ensino Profissional	10	-	10	-	-	-	-	-	-	-	-	-	10	-	10
Jutaí															
Educação Infantil	-	-	-	23	6	29	-	-	-	-	-	-	23	6	29
Ensino Fundamental	56	28	84	57	37	94	-	-	-	-	-	-	113	65	178
Ensino Médio	23	8	31	-	-	-	-	-	-	-	-	-	23	8	31
Educação Especial	81	36	117	88	158	246	-	-	-	-	-	-	169	194	363
Ensino Supletivo	8	-	8	18	40	58	-	-	-	-	-	-	26	40	66
Ensino Profissional	5	-	5	-	-	-	-	-	-	-	-	-	5	-	5

CAPÍTULO 12 - ENSINO

Tabela 12.6 - Corpo docente por dependência administrativa e nível de ensino, segundo as mesorregiões, microrregiões e municípios - 2012

(continuação)

MESORREGIÕES MICRORREGIÕES E MUNICÍPIOS	CORPO DOCENTE												TOTAL		
	Estadual			Municipal			Particular			Federal					
	Urbana	Rural	Total	Urbana	Rural	Total	Urbana	Rural	Total	Urbana	Rural	Total	Urbana	Rural	Total
JURUÁ															
Educação Infantil.....	-	-	-	220	13	233	2	-	2	-	-	-	222	13	235
Ensino Fundamental	449	17	466	302	78	380	5	-	5	-	-	-	756	95	851
Ensino Médio	182	25	207	-	-	-	-	-	-	-	-	-	182	25	207
Educação Especial	688	40	728	617	533	1.150	7	-	7	-	-	-	1.312	573	1.885
Ensino Supletivo	102	-	102	75	70	145	-	-	-	-	-	-	177	70	247
Ensino Profissional	70	-	70	-	-	-	-	-	-	-	-	-	70	-	70
Carauarí															
Educação Infantil	-	-	-	43	8	51	-	-	-	-	-	-	43	8	51
Ensino Fundamental	105	-	105	75	12	87	-	-	-	-	-	-	180	12	192
Ensino Médio	43	12	55	-	-	-	-	-	-	-	-	-	43	12	55
Educação Especial	155	12	167	135	76	211	-	-	-	-	-	-	290	88	378
Ensino Supletivo	16	-	16	11	30	41	-	-	-	-	-	-	27	30	57
Ensino Profissional	5	-	5	-	-	-	-	-	-	-	-	-	5	-	5
Eirunepé															
Educação Infantil	-	-	-	70	-	70	2	-	2	-	-	-	72	-	72
Ensino Fundamental	114	-	114	65	4	69	5	-	5	-	-	-	184	4	188
Ensino Médio	44	-	44	-	-	-	-	-	-	-	-	-	44	-	44
Educação Especial	191	-	191	179	121	300	7	-	7	-	-	-	377	121	498
Ensino Supletivo	35	-	35	38	2	40	-	-	-	-	-	-	73	2	75
Ensino Profissional	20	-	20	-	-	-	-	-	-	-	-	-	20	-	20
Envira															
Educação Infantil	-	-	-	33	-	33	-	-	-	-	-	-	33	-	33
Ensino Fundamental	67	-	67	53	-	53	-	-	-	-	-	-	120	-	120
Ensino Médio	16	-	16	-	-	-	-	-	-	-	-	-	16	-	16
Educação Especial	92	-	92	98	57	155	-	-	-	-	-	-	190	57	247
Ensino Supletivo	25	-	25	16	3	19	-	-	-	-	-	-	41	3	44
Ensino Profissional	6	-	6	-	-	-	-	-	-	-	-	-	6	-	6

CAPÍTULO 12 - ENSINO

Tabela 12.6 - Corpo docente por dependência administrativa e nível de ensino, segundo as mesorregiões, microrregiões e municípios - 2012

(continuação)

MESORREGIÕES MICRORREGIÕES E MUNICÍPIOS	CORPO DOCENTE												TOTAL		
	Estadual			Municipal			Particular			Federal					
	Urbana	Rural	Total	Urbana	Rural	Total	Urbana	Rural	Total	Urbana	Rural	Total	Urbana	Rural	Total
Guajará															
Educação Infantil	-	-	-	7	2	9	-	-	-	-	-	-	7	2	9
Ensino Fundamental	46	14	60	40	10	50	-	-	-	-	-	-	86	24	110
Ensino Médio	20	3	23	-	-	-	-	-	-	-	-	-	20	3	23
Educação Especial	83	15	98	49	75	124	-	-	-	-	-	-	132	90	222
Ensino Supletivo	11	-	11	-	2	2	-	-	-	-	-	-	11	2	13
Ensino Profissional	17	-	17	-	-	-	-	-	-	-	-	-	17	-	17
IPIXUNA															
Educação Infantil	-	-	-	11	2	13	-	-	-	-	-	-	11	2	13
Ensino Fundamental	45	3	48	26	18	44	-	-	-	-	-	-	71	21	92
Ensino Médio	28	5	33	-	-	-	-	-	-	-	-	-	28	5	33
Educação Especial	66	8	74	43	57	100	-	-	-	-	-	-	109	65	174
Ensino Supletivo	8	-	8	2	2	4	-	-	-	-	-	-	10	2	12
Ensino Profissional	5	-	5	-	-	-	-	-	-	-	-	-	5	-	5
ITAMARATI															
Educação Infantil.....	-	-	-	25	-	25	-	-	-	-	-	-	25	-	25
Ensino Fundamental	40	-	40	30	11	41	-	-	-	-	-	-	70	11	81
Ensino Médio	14	-	14	-	-	-	-	-	-	-	-	-	14	-	14
Educação Especial	50	-	50	53	67	120	-	-	-	-	-	-	103	67	170
Ensino Supletivo	7	-	7	3	14	17	-	-	-	-	-	-	10	14	24
Ensino Profissional	5	-	5	-	-	-	-	-	-	-	-	-	5	-	5
JURUÁ															
Educação Infantil	-	-	-	31	1	32	-	-	-	-	-	-	31	1	32
Ensino Fundamental	32	-	32	13	23	36	-	-	-	-	-	-	45	23	68
Ensino Médio	17	5	22	-	-	-	-	-	-	-	-	-	17	5	22
Educação Especial	51	5	56	60	80	140	-	-	-	-	-	-	111	85	196
Ensino Supletivo	-	-	-	5	17	22	-	-	-	-	-	-	5	17	22
Ensino Profissional	12	-	12	-	-	-	-	-	-	-	-	-	12	-	12

CAPÍTULO 12 - ENSINO

Tabela 12.6 - Corpo docente por dependência administrativa e nível de ensino, segundo as mesorregiões, microrregiões e municípios - 2012

(continuação)

MESORREGIÕES MICRORREGIÕES E MUNICÍPIOS	CORPO DOCENTE												TOTAL		
	Estadual			Municipal			Particular			Federal					
	Urbana	Rural	Total	Urbana	Rural	Total	Urbana	Rural	Total	Urbana	Rural	Total	Urbana	Rural	Total
CENTRO AMAZONENSE															
Educação Infantil.....	-	-	-	2.735	703	3.438	1.401	4	1.405	-	-	-	3.853	621	4.843
Ensino Fundamental	6.324	465	6.789	7.352	3.730	11.082	3.044	36	3.004	46	-	46	15.873	3.542	19.415
Ensino Médio	3.840	947	4.787	-	-	-	709	19	728	343	-	343	4.892	966	5.858
Educação Especial	10.130	1.270	11.400	10.121	6.438	16.559	4.404	40	4.444	503	-	503	25.158	7.748	32.906
Ensino Supletivo	916	61	977	838	772	1.610	46	2	48	73	-	73	1.873	835	2.708
Ensino Profissional	926	-	926	-	-	-	227	7	234	246	-	246	1.399	7	1.406
TEFÉ															
Educação Infantil.....	-	-	-	138	71	209	9	-	9	-	-	-	147	71	218
Ensino Fundamental	307	27	334	328	252	580	13	-	13	-	-	-	648	279	927
Ensino Médio	138	52	190	-	-	-	-	-	-	-	-	-	138	52	190
Educação Especial	465	71	536	518	563	1.081	30	-	30	-	-	-	1.013	634	1.647
Ensino Supletivo	60	8	68	56	223	279	-	-	-	-	-	-	116	231	347
Ensino Profissional	77	-	77	-	-	-	-	-	-	-	-	-	77	-	77
Alvarães.															
Educação Infantil	-	-	-	10	3	13	-	-	-	-	-	-	10	3	13
Ensino Fundamental	47	-	47	38	62	100	-	-	-	-	-	-	85	62	147
Ensino Médio	19	10	29	-	-	-	-	-	-	-	-	-	19	10	29
Educação Especial	61	10	71	58	148	206	-	-	-	-	-	-	119	158	277
Ensino Supletivo	5	-	5	7	48	55	-	-	-	-	-	-	12	48	60
Ensino Profissional	9	-	9	-	-	-	-	-	-	-	-	-	9	-	9
Tefé															
Educação Infantil	-	-	-	95	65	160	9	-	9	-	-	-	104	65	169
Ensino Fundamental	225	27	252	223	170	393	13	-	13	-	-	-	461	197	658
Ensino Médio	101	33	134	-	-	-	-	-	-	-	-	-	101	33	134
Educação Especial	347	50	397	349	310	659	30	-	30	-	-	-	726	360	1.086
Ensino Supletivo	45	6	51	39	148	187	-	-	-	-	-	-	84	154	238
Ensino Profissional	56	-	56	-	-	-	-	-	-	-	-	-	56	-	56

CAPÍTULO 12 - ENSINO

Tabela 12.6 - Corpo docente por dependência administrativa e nível de ensino, segundo as mesorregiões, microrregiões e municípios - 2012

(continuação)

MESORREGIÕES MICRORREGIÕES E MUNICÍPIOS	CORPO DOCENTE												TOTAL		
	Estadual			Municipal			Particular			Federal					
	Urbana	Rural	Total	Urbana	Rural	Total	Urbana	Rural	Total	Urbana	Rural	Total	Urbana	Rural	Total
Beruri															
Educação Infantil	-	-	-	6	6	12	-	-	-	-	-	-	6	6	12
Ensino Fundamental	38	2	40	64	69	133	-	-	-	-	-	-	102	71	173
Ensino Médio	25	8	33	-	-	-	-	-	-	-	-	-	25	8	33
Educação Especial	57	10	67	68	233	301	-	-	-	-	-	-	125	243	368
Ensino Supletivo	5	-	5	5	17	22	-	-	-	-	-	-	10	17	27
Ensino Profissional	-	-	-	-	-	-	-	-	-	-	-	-	-	-	-
Caapiranga															
Educação Infantil	-	-	-	27	12	39	-	-	-	-	-	-	27	12	39
Ensino Fundamental	44	-	44	19	62	81	-	-	-	-	-	-	63	62	125
Ensino Médio	14	19	33	-	-	-	-	-	-	-	-	-	14	19	33
Educação Especial	60	19	79	49	140	189	-	-	-	-	-	-	109	159	268
Ensino Supletivo	8	-	8	5	6	11	-	-	-	-	-	-	13	6	19
Ensino Profissional	10	-	10	-	-	-	-	-	-	-	-	-	10	-	10
Coarí															
Educação Infantil.....	-	-	-	150	20	170	11	-	11	-	-	-	161	20	181
Ensino Fundamental	225	-	225	163	378	541	32	-	32	-	-	-	420	378	798
Ensino Médio	117	26	143	-	-	-	-	-	-	31	-	31	148	26	174
Educação Especial	328	26	354	341	527	868	40	-	40	37	-	37	746	553	1.299
Ensino Supletivo	33	-	33	21	45	66	-	-	-	15	-	15	69	45	114
Ensino Profissional	19	-	19	-	-	-	-	-	-	16	-	16	35	-	35
Codajás															
Educação Infantil	-	-	-	55	6	61	-	-	-	-	-	-	55	6	61
Ensino Fundamental	105	-	105	86	68	154	-	-	-	-	-	-	191	68	259
Ensino Médio	29	14	43	-	-	-	-	-	-	-	-	-	29	14	43
Educação Especial	168	14	182	139	121	260	-	-	-	-	-	-	307	135	442
Ensino Supletivo	31	-	31	2	3	5	-	-	-	-	-	-	33	3	36
Ensino Profissional	20	-	20	-	-	-	-	-	-	-	-	-	20	-	20

CAPÍTULO 12 - ENSINO

Tabela 12.6 - Corpo docente por dependência administrativa e nível de ensino, segundo as mesorregiões, microrregiões e municípios - 2012

(continuação)

MESORREGIÕES MICRORREGIÕES E MUNICÍPIOS	CORPO DOCENTE												TOTAL		
	Estadual			Municipal			Particular			Federal					
	Urbana	Rural	Total	Urbana	Rural	Total	Urbana	Rural	Total	Urbana	Rural	Total	Urbana	Rural	Total
Irlanduba															
Educação Infantil	-	-	-	31	60	91	1	-	1	-	-	-	32	60	92
Ensino Fundamental	46	28	74	129	255	384	5	-	5	-	-	-	180	283	463
Ensino Médio	29	87	116	-	-	-	-	-	-	-	-	-	29	87	116
Educação Especial	100	96	196	178	381	559	5	-	5	-	-	-	283	477	760
Ensino Supletivo	10	2	12	41	65	106	-	-	-	-	-	-	51	67	118
Ensino Profissional	29	-	29	-	-	-	-	-	-	-	-	-	29	-	29
Manacapuru															
Educação Infantil	-	-	-	39	27	66	14	-	14	-	-	-	53	27	80
Ensino Fundamental	239	48	287	139	204	343	17	-	17	-	-	-	395	252	647
Ensino Médio	89	75	164	-	-	-	-	-	-	-	-	-	89	75	164
Educação Especial	349	106	455	191	307	498	28	-	28	-	-	-	568	413	981
Ensino Supletivo	47	4	51	18	17	35	-	-	-	-	-	-	65	21	86
Ensino Profissional	21	-	21	-	-	-	-	-	-	-	-	-	21	-	21
Manaquiri															
Educação Infantil	-	-	-	8	13	21	-	-	-	-	-	-	8	13	21
Ensino Fundamental	21	-	21	35	134	169	-	-	-	-	-	-	56	134	190
Ensino Médio	18	39	57	-	-	-	-	-	-	-	-	-	18	39	57
Educação Especial	59	39	98	59	196	255	-	-	-	-	-	-	118	235	353
Ensino Supletivo	1	-	1	7	7	14	-	-	-	-	-	-	8	7	15
Ensino Profissional	27	-	27	-	-	-	-	-	-	-	-	-	27	-	27
Manaus															
Educação Infantil	-	-	-	1.491	60	1.551	1.324	-	1.324	-	-	-	2.815	60	2.875
Ensino Fundamental	4.006	6	4.012	4.983	315	5.298	2.895	-	2.895	46	-	46	11.930	321	12.251
Ensino Médio	2.562	49	2.611	-	-	-	699	-	699	232	-	232	3.493	49	3.542
Educação Especial	6.351	53	6.404	6.304	430	6.734	4.127	7	4.134	374	-	374	17.156	490	17.646
Ensino Supletivo	525	1	526	500	55	555	46	-	46	58	-	58	1.129	56	1.185
Ensino Profissional	412	-	412	-	-	-	227	7	234	175	-	175	814	7	821

ANUÁRIO ESTATÍSTICO DO AMAZONAS

CAPÍTULO 12 - ENSINO

Tabela 12.6 - Corpo docente por dependência administrativa e nível de ensino, segundo as mesorregiões, microrregiões e municípios - 2012

(continuação)

MESORREGIÕES MICRORREGIÕES E MUNICÍPIOS	CORPO DOCENTE												TOTAL		
	Estadual			Municipal			Particular			Federal					
	Urbana	Rural	Total	Urbana	Rural	Total	Urbana	Rural	Total	Urbana	Rural	Total	Urbana	Rural	Total
RIO PRETO DA EVA															
Educação Infantil.....	-	-	-	72	43	115	-	4	4	-	-	-	72	47	119
Ensino Fundamental	63	-	63	171	171	342	-	36	36	-	-	-	234	207	441
Ensino Médio	54	32	86	-	-	-	-	19	19	19	-	19	73	51	124
Educação Especial	147	37	184	253	240	493	-	31	31	26	-	26	426	308	734
Ensino Supletivo	26	5	31	33	52	85	-	-	-	-	-	-	59	57	116
Ensino Profissional	43	-	43	-	-	-	-	-	-	14	-	14	57	-	57
Presidente Figueiredo															
Educação Infantil.....	-	-	-	43	34	77	-	4	4	-	-	-	43	38	81
Ensino Fundamental	30	-	30	104	124	228	-	21	21	-	-	-	134	145	279
Ensino Médio	31	22	53	-	-	-	-	9	9	19	-	19	50	31	81
Educação Especial	73	27	100	151	174	325	-	17	17	26	-	26	250	218	468
Ensino Supletivo	12	5	17	22	39	61	-	-	-	-	-	-	34	44	78
Ensino Profissional	19	-	19	-	-	-	-	-	-	14	-	14	33	-	33
Rio Preto da Eva															
Educação Infantil	-	-	-	29	9	38	-	-	-	-	-	-	29	9	38
Ensino Fundamental	33	-	33	67	47	114	-	15	15	-	-	-	100	62	162
Ensino Médio	23	10	33	-	-	-	-	10	10	-	-	-	23	20	43
Educação Especial	74	10	84	102	66	168	-	14	14	-	-	-	176	90	266
Ensino Supletivo	14	-	14	11	13	24	-	-	-	-	-	-	25	13	38
Ensino Profissional	24	-	24	-	-	-	-	-	-	-	-	-	24	-	24
ITACOATIARA															
Educação Infantil.....	-	-	-	255	86	341	28	-	28	-	-	-	283	86	369
Ensino Fundamental	306	79	385	511	610	1.121	76	-	76	-	-	-	893	689	1.582
Ensino Médio	200	125	325	-	-	-	10	-	10	-	-	-	210	125	335
Educação Especial	583	182	765	822	959	1.781	105	-	105	-	-	-	1.510	1.141	2.651
Ensino Supletivo	47	6	53	78	98	176	-	-	-	-	-	-	125	104	229
Ensino Profissional	101	-	101	-	-	-	-	-	-	-	-	-	101	-	101

CAPÍTULO 12 - ENSINO

Tabela 12.6 - Corpo docente por dependência administrativa e nível de ensino, segundo as mesorregiões, microrregiões e municípios - 2012

(continuação)

MESORREGIÕES MICRORREGIÕES E MUNICÍPIOS	CORPO DOCENTE												TOTAL		
	Estadual			Municipal			Particular			Federal					
	Urbana	Rural	Total	Urbana	Rural	Total	Urbana	Rural	Total	Urbana	Rural	Total	Urbana	Rural	Total
Itacoatiara															
Educação Infantil	-	-	-	115	51	166	25	-	25	-	-	-	140	51	191
Ensino Fundamental	130	47	177	337	403	740	72	-	72	-	-	-	539	450	989
Ensino Médio	108	68	176	-	-	-	10	-	10	-	-	-	118	68	186
Educação Especial	276	103	379	487	527	1.014	100	-	100	-	-	-	863	630	1.493
Ensino Supletivo	25	4	29	73	89	162	-	-	-	-	-	-	98	93	191
Ensino Profissional	32	-	32	-	-	-	-	-	-	-	-	-	32	-	32
Itapiranga															
Educação Infantil.....	-	-	-	28	3	31	-	-	-	-	-	-	28	3	31
Ensino Fundamental	33	-	33	30	30	60	-	-	-	-	-	-	63	30	93
Ensino Médio	22	7	29	-	-	-	-	-	-	-	-	-	22	7	29
Educação Especial	86	9	95	57	46	103	-	-	-	-	-	-	143	55	198
Ensino Supletivo	2	2	4	5	4	9	-	-	-	-	-	-	7	6	13
Ensino Profissional	37	-	37	-	-	-	-	-	-	-	-	-	37	-	37
Nova Olinda do Norte															
Educação Infantil.....	-	-	-	80	20	100	3	-	3	-	-	-	83	20	103
Ensino Fundamental	71	-	71	77	119	196	4	-	4	-	-	-	152	119	271
Ensino Médio	32	23	55	-	-	-	-	-	-	-	-	-	32	23	55
Educação Especial	127	23	150	180	236	416	5	-	5	-	-	-	312	259	571
Ensino Supletivo	7	-	7	-	3	3	-	-	-	-	-	-	7	3	10
Ensino Profissional	29	-	29	-	-	-	-	-	-	-	-	-	29	-	29
Silves															
Educação Infantil	-	-	-	12	3	15	-	-	-	-	-	-	12	3	15
Ensino Fundamental	24	9	33	27	44	71	-	-	-	-	-	-	51	53	104
Ensino Médio	17	10	27	-	-	-	-	-	-	-	-	-	17	10	27
Educação Especial	34	19	53	40	74	114	-	-	-	-	-	-	74	93	167
Ensino Supletivo	4	-	4	-	2	2	-	-	-	-	-	-	4	2	6
Ensino Profissional	3	-	3	-	-	-	-	-	-	-	-	-	3	-	3

CAPÍTULO 12 - ENSINO

Tabela 12.6 - Corpo docente por dependência administrativa e nível de ensino, segundo as mesorregiões, microrregiões e municípios - 2012

(continuação)

MESORREGIÕES MICRORREGIÕES E MUNICÍPIOS	CORPO DOCENTE												TOTAL		
	Estadual			Municipal			Particular			Federal					
	Urbana	Rural	Total	Urbana	Rural	Total	Urbana	Rural	Total	Urbana	Rural	Total	Urbana	Rural	Total
Urucurituba															
Educação Infantil.....	-	-	-	20	9	29	-	-	-	-	-	-	20	9	29
Ensino Fundamental	48	23	71	40	14	54	-	-	-	-	-	-	88	37	125
Ensino Médio	21	17	38	-	-	-	-	-	-	-	-	-	21	17	38
Educação Especial	60	28	88	58	76	134	-	-	-	-	-	-	118	104	222
Ensino Supletivo	9	-	9	-	-	-	-	-	-	-	-	-	9	-	9
Ensino Profissional	-	-	-	-	-	-	-	-	-	-	-	-	-	-	-
PARINTINS															
Educação Infantil.....	-	-	-	374	225	599	4	-	4	-	-	-	378	225	603
Ensino Fundamental	684	138	822	577	598	1.175	6	-	6	-	-	-	1.267	736	2.003
Ensino Médio	394	257	651	-	-	-	-	-	-	61	-	61	455	257	712
Educação Especial	1.043	368	1.411	953	1.572	2.525	59	2	61	66	-	66	2.121	1.942	4.063
Ensino Supletivo	79	22	101	61	141	202	-	2	2	-	-	-	140	165	305
Ensino Profissional	107	-	107	-	-	-	-	-	-	41	-	41	148	-	148
Barreirinha															
Educação Infantil	-	-	-	24	39	63	-	-	-	-	-	-	24	39	63
Ensino Fundamental	73	71	144	40	117	157	-	-	-	-	-	-	113	188	301
Ensino Médio	40	55	95	-	-	-	-	-	-	-	-	-	40	55	95
Educação Especial	111	110	221	67	338	405	-	-	-	-	-	-	178	448	626
Ensino Supletivo	4	8	12	4	54	58	-	-	-	-	-	-	8	62	70
Ensino Profissional	9	-	9	-	-	-	-	-	-	-	-	-	9	-	9
Boa Vista do Ramos															
Educação Infantil.....	-	-	-	20	7	27	-	-	-	-	-	-	20	7	27
Ensino Fundamental	57	3	60	16	33	49	-	-	-	-	-	-	73	36	109
Ensino Médio	24	25	49	-	-	-	-	-	-	-	-	-	24	25	49
Educação Especial	90	28	118	39	113	152	6	2	8	-	-	-	135	143	278
Ensino Supletivo	9	-	9	4	4	8	-	2	2	-	-	-	13	6	19
Ensino Profissional	18	-	18	-	-	-	-	-	-	-	-	-	18	-	18

CAPÍTULO 12 - ENSINO

Tabela 12.6 - Corpo docente por dependência administrativa e nível de ensino, segundo as mesorregiões, microrregiões e municípios - 2012

(continuação)

MESORREGIÕES MICRORREGIÕES E MUNICÍPIOS	CORPO DOCENTE												TOTAL		
	Estadual			Municipal			Particular			Federal					
	Urbana	Rural	Total	Urbana	Rural	Total	Urbana	Rural	Total	Urbana	Rural	Total	Urbana	Rural	Total
Maués															
Educação Infantil	-	-	-	77	86	163	4	-	4	-	-	-	81	86	167
Ensino Fundamental	133	7	140	214	76	290	6	-	6	-	-	-	353	83	436
Ensino Médio	82	32	114	-	-	-	-	-	-	26	-	26	108	32	140
Educação Especial	202	39	241	284	428	712	23	-	23	28	-	28	537	467	1.004
Ensino Supletivo	23	-	23	-	12	12	-	-	-	-	-	-	23	12	35
Ensino Profissional	18	-	18	-	-	-	-	-	-	16	-	16	34	-	34
Nhamundá															
Educação Infantil	-	-	-	17	29	46	-	-	-	-	-	-	17	29	46
Ensino Fundamental	44	16	60	11	77	88	-	-	-	-	-	-	55	93	148
Ensino Médio	25	24	49	-	-	-	-	-	-	-	-	-	25	24	49
Educação Especial	88	36	124	27	193	220	-	-	-	-	-	-	115	229	344
Ensino Supletivo	8	3	11	-	15	15	-	-	-	-	-	-	8	18	26
Ensino Profissional	20	-	20	-	-	-	-	-	-	-	-	-	20	-	20
Parintins															
Educação Infantil.....	-	-	-	187	55	242	-	-	-	-	-	-	187	55	242
Ensino Fundamental	296	27	323	222	251	473	-	-	-	-	-	-	518	278	796
Ensino Médio	175	106	281	-	-	-	-	-	-	35	-	35	210	106	316
Educação Especial	415	130	545	414	413	827	30	-	30	38	-	38	897	543	1.440
Ensino Supletivo	26	11	37	44	53	97	-	-	-	-	-	-	70	64	134
Ensino Profissional	20	-	20	-	-	-	-	-	-	25	-	25	45	-	45
São Sebastião do Uatumã															
Educação Infantil.....	-	-	-	22	-	22	-	-	-	-	-	-	22	-	22
Ensino Fundamental	38	14	52	29	-	29	-	-	-	-	-	-	67	14	81
Ensino Médio	14	7	21	-	-	-	-	-	-	-	-	-	14	7	21
Educação Especial	59	17	76	47	20	67	-	-	-	-	-	-	106	37	143
Ensino Supletivo	6	-	6	-	-	-	-	-	-	-	-	-	6	-	6
Ensino Profissional	10	-	10	-	-	-	-	-	-	-	-	-	10	-	10

CAPÍTULO 12 - ENSINO

Tabela 12.6 - Corpo docente por dependência administrativa e nível de ensino, segundo as mesorregiões, microrregiões e municípios - 2012

(continuação)

MESORREGIÕES MICRORREGIÕES E MUNICÍPIOS	CORPO DOCENTE												TOTAL		
	Estadual			Municipal			Particular			Federal					
	Urbana	Rural	Total	Urbana	Rural	Total	Urbana	Rural	Total	Urbana	Rural	Total	Urbana	Rural	Total
Urucará															
Educação Infantil	-	-	-	27	9	36	-	-	-	-	-	-	27	9	36
Ensino Fundamental	43	-	43	45	44	89	-	-	-	-	-	-	88	44	132
Ensino Médio	34	8	42	-	-	-	-	-	-	-	-	-	34	8	42
Educação Especial	78	8	86	75	67	142	-	-	-	-	-	-	153	75	228
Ensino Supletivo	3	-	3	9	3	12	-	-	-	-	-	-	12	3	15
Ensino Profissional	12	-	12	-	-	-	-	-	-	-	-	-	12	-	12
SUL AMAZONENSE															
Educação Infantil.....	-	-	-	410	105	515	6	-	6	-	-	-	416	105	521
Ensino Fundamental	875	115	990	647	556	1.203	26	-	26	-	-	-	1.548	671	2.219
Ensino Médio	397	127	524	-	-	-	10	-	10	32	-	32	439	127	566
Educação Especial	1.268	216	1.484	1.102	1.684	2.786	35	-	35	35	-	35	2.440	1.900	4.340
Ensino Supletivo	121	16	137	104	163	267	-	-	-	4	-	4	229	179	408
Ensino Profissional	153	-	153	-	-	-	-	-	-	18	-	18	171	-	171
BOCA DO ACRE															
Educação Infantil	-	-	-	56	8	64	-	-	-	-	-	-	56	8	64
Ensino Fundamental	139	16	155	130	38	168	-	-	-	-	-	-	269	54	323
Ensino Médio	75	20	95	-	-	-	-	-	-	-	-	-	75	20	95
Educação Especial	208	33	241	192	261	453	-	-	-	-	-	-	400	294	694
Ensino Supletivo	12	3	15	15	2	17	-	-	-	-	-	-	27	5	32
Ensino Profissional	28	-	28	-	-	-	-	-	-	-	-	-	28	-	28
Boca do Acre															
Educação Infantil.....	-	-	-	33	6	39	-	-	-	-	-	-	33	6	39
Ensino Fundamental	96	6	102	85	36	121	-	-	-	-	-	-	181	42	223
Ensino Médio	60	17	77	-	-	-	-	-	-	-	-	-	60	17	77
Educação Especial	144	23	167	124	175	299	-	-	-	-	-	-	268	198	466
Ensino Supletivo	8	-	8	12	2	14	-	-	-	-	-	-	20	2	22
Ensino Profissional	12	-	12	-	-	-	-	-	-	-	-	-	12	-	12

CAPÍTULO 12 - ENSINO

Tabela 12.6 - Corpo docente por dependência administrativa e nível de ensino, segundo as mesorregiões, microrregiões e municípios - 2012

(continuação)

MESORREGIÕES MICRORREGIÕES E MUNICÍPIOS	CORPO DOCENTE												TOTAL		
	Estadual			Municipal			Particular			Federal					
	Urbana	Rural	Total	Urbana	Rural	Total	Urbana	Rural	Total	Urbana	Rural	Total	Urbana	Rural	Total
Pauini															
Educação Infantil	-	-	-	23	2	25	-	-	-	-	-	-	23	2	25
Ensino Fundamental	43	10	53	45	2	47	-	-	-	-	-	-	88	12	100
Ensino Médio	15	3	18	-	-	-	-	-	-	-	-	-	15	3	18
Educação Especial	64	10	74	68	86	154	-	-	-	-	-	-	132	96	228
Ensino Supletivo	4	3	7	3	-	3	-	-	-	-	-	-	7	3	10
Ensino Profissional	16	-	16	-	-	-	-	-	-	-	-	-	16	-	16
PURUS															
Educação Infantil	-	-	-	117	14	131	-	-	-	-	-	-	117	14	131
Ensino Fundamental	232	2	234	161	41	202	-	-	-	-	-	-	393	43	436
Ensino Médio	79	12	91	-	-	-	-	-	-	32	-	32	111	12	123
Educação Especial	338	15	353	311	392	703	-	-	-	35	-	35	684	407	1.091
Ensino Supletivo	40	1	41	36	83	119	-	-	-	4	-	4	80	84	164
Ensino Profissional	43	-	43	-	-	-	-	-	-	18	-	18	61	-	61
Canutama															
Educação Infantil	-	-	-	21	8	29	-	-	-	-	-	-	21	8	29
Ensino Fundamental	54	-	54	17	11	28	-	-	-	-	-	-	71	11	82
Ensino Médio	13	5	18	-	-	-	-	-	-	-	-	-	13	5	18
Educação Especial	59	5	64	41	71	112	-	-	-	-	-	-	100	76	176
Ensino Supletivo	8	-	8	9	26	35	-	-	-	-	-	-	17	26	43
Ensino Profissional	7	-	7	-	-	-	-	-	-	-	-	-	7	-	7
Lábrea															
Educação Infantil.....	-	-	-	42	-	42	-	-	-	-	-	-	42	-	42
Ensino Fundamental	122	-	122	96	18	114	-	-	-	-	-	-	218	18	236
Ensino Médio	43	3	46	-	-	-	-	-	-	32	-	32	75	3	78
Educação Especial	191	4	195	157	209	366	-	-	-	35	-	35	383	213	596
Ensino Supletivo	19	1	20	19	41	60	-	-	-	4	-	4	42	42	84
Ensino Profissional	29	-	29	-	-	-	-	-	-	18	-	18	47	-	47

CAPÍTULO 12 - ENSINO

Tabela 12.6 - Corpo docente por dependência administrativa e nível de ensino, segundo as mesorregiões, microrregiões e municípios - 2012

(continuação)

MESORREGIÕES MICRORREGIÕES E MUNICÍPIOS	CORPO DOCENTE												TOTAL		
	Estadual			Municipal			Particular			Federal					
	Urbana	Rural	Total	Urbana	Rural	Total	Urbana	Rural	Total	Urbana	Rural	Total	Urbana	Rural	Total
Tapauá															
Educação Infantil.....	-	-	-	54	6	60	-	-	-	-	-	-	54	6	60
Ensino Fundamental	56	2	58	48	12	60	-	-	-	-	-	-	104	14	118
Ensino Médio	23	4	27	-	-	-	-	-	-	-	-	-	23	4	27
Educação Especial	88	6	94	113	112	225	-	-	-	-	-	-	201	118	319
Ensino Supletivo	13	-	13	8	16	24	-	-	-	-	-	-	21	16	37
Ensino Profissional	7	-	7	-	-	-	-	-	-	-	-	-	7	-	7
MADEIRA															
Educação Infantil.....	-	-	-	237	83	320	6	-	6	-	-	-	243	83	326
Ensino Fundamental	504	97	601	356	477	833	26	-	26	-	-	-	886	574	1.460
Ensino Médio	243	95	338	-	-	-	10	-	10	-	-	-	253	95	348
Educação Especial	722	168	890	599	1.031	1.630	35	-	35	-	-	-	1.356	1.199	2.555
Ensino Supletivo	69	12	81	53	78	131	-	-	-	-	-	-	122	90	212
Ensino Profissional	82	-	82	-	-	-	-	-	-	-	-	-	82	-	82
Apuí															
Educação Infantil	-	-	-	24	8	32	2	-	2	-	-	-	26	8	34
Ensino Fundamental	48	-	48	-	63	63	3	-	3	-	-	-	51	63	114
Ensino Médio	26	8	34	-	-	-	-	-	-	-	-	-	26	8	34
Educação Especial	86	8	94	24	79	103	5	-	5	-	-	-	115	87	202
Ensino Supletivo	9	-	9	-	6	6	-	-	-	-	-	-	9	6	15
Ensino Profissional	22	-	22	-	-	-	-	-	-	-	-	-	22	-	22
Borba															
Educação Infantil	-	-	-	65	19	84	-	-	-	-	-	-	65	19	84
Ensino Fundamental	109	47	156	107	96	203	-	-	-	-	-	-	216	143	359
Ensino Médio	59	18	77	-	-	-	-	-	-	-	-	-	59	18	77
Educação Especial	147	49	196	174	292	466	-	-	-	-	-	-	321	341	662
Ensino Supletivo	13	2	15	17	16	33	-	-	-	-	-	-	30	18	48
Ensino Profissional	23	-	23	-	-	-	-	-	-	-	-	-	23	-	23

CAPÍTULO 12 - ENSINO

Tabela 12.6 - Corpo docente por dependência administrativa e nível de ensino, segundo as mesorregiões, microrregiões e municípios - 2012

(continuação)

MESORREGIÕES MICRORREGIÕES E MUNICÍPIOS	CORPO DOCENTE												TOTAL		
	Estadual			Municipal			Particular			Federal					
	Urbana	Rural	Total	Urbana	Rural	Total	Urbana	Rural	Total	Urbana	Rural	Total	Urbana	Rural	Total
Humaitá															
Educação Infantil	-	-	-	25	30	55	4	-	4	-	-	-	29	30	59
Ensino Fundamental	130	9	139	95	116	211	23	-	23	-	-	-	248	125	373
Ensino Médio	69	13	82	-	-	-	10	-	10	-	-	-	79	13	92
Educação Especial	194	21	215	123	231	354	22	-	22	-	-	-	339	252	591
Ensino Supletivo	13	-	13	16	13	29	-	-	-	-	-	-	29	13	42
Ensino Profissional	21	-	21	-	-	-	-	-	-	-	-	-	21	-	21
Manicoré															
Educação Infantil	-	-	-	75	20	95	-	-	-	-	-	-	75	20	95
Ensino Fundamental	136	35	171	109	156	265	-	-	-	-	-	-	245	191	436
Ensino Médio	55	49	104	-	-	-	-	-	-	-	-	-	55	49	104
Educação Especial	197	74	271	179	307	486	8	-	8	-	-	-	384	381	765
Ensino Supletivo	20	7	27	14	27	41	-	-	-	-	-	-	34	34	68
Ensino Profissional	8	-	8	-	-	-	-	-	-	-	-	-	8	-	8
Novo Aripuanã															
Educação Infantil	-	-	-	48	6	54	-	-	-	-	-	-	48	6	54
Ensino Fundamental	81	6	87	45	46	91	-	-	-	-	-	-	126	52	178
Ensino Médio	34	7	41	-	-	-	-	-	-	-	-	-	34	7	41
Educação Especial	98	16	114	99	122	221	-	-	-	-	-	-	197	138	335
Ensino Supletivo	14	3	17	6	16	22	-	-	-	-	-	-	20	19	39
Ensino Profissional	8	-	8	-	-	-	-	-	-	-	-	-	8	-	8
AMAZONAS															
Educação Infantil	-	3	3	3.843	1.062	4.905	1.439	4	1.443	-	-	-	5.282	1.069	6.351
Ensino Fundamental	8.622	944	9.566	9.178	5.265	1.443	3.104	39	3.143	46	-	46	20.950	6.248	27.198
Ensino Médio	4.899	1.417	6.316	-	-	-	719	19	738	440	-	440	6.058	1.436	7.494
Educação Especial	13.555	2.129	15.684	13.343	11.320	24.663	4.506	43	4.549	608	-	608	32.012	13.492	45.504
Ensino Supletivo	1.294	109	1.403	1.199	1.473	2.672	48	2	50	101	-	101	2.642	1.584	4.226
Ensino Profissional	1.343	16	1.359	-	-	-	227	7	234	302	-	302	1.872	23	1.895

FONTE: SEDUC

Nota: O mesmo docente pode atuar em um ou mais nível / modalidade de ensino.

ANUÁRIO ESTATÍSTICO DO AMAZONAS

CAPÍTULO 12 - ENSINO

Tabela 12.7 - Número de estabelecimentos por dependência administrativa e nível de ensino, segundo as mesorregiões, microrregiões e municípios - 2010 - 2012

(continua)

MESORREGIÕES MICRORREGIÕES E MUNICÍPIOS	ESTABELECIMENTOS												TOTAL		
	Estadual			Municipal			Particular			Federal					
	2010	2011	2012	2010	2011	2012	2010	2011	2012	2010	2011	2012	2010	2011	2012
NORTE AMAZONENSE															
Educação Infantil.....	1	1	1	471	445	150	12	4	6	-	-	-	484	450	157
Ensino Fundamental	28	31	31	472	462	456	4	9	8	-	-	-	504	502	495
Ensino Médio	27	30	26	-	-	-	-	-	-	1	1	1	28	31	27
Educação Especial	-	-	7	3	3	4	-	-	-	-	-	1	3	3	12
Ensino Supletivo	17	14	19	137	157	131	-	-	-	1	1	1	155	172	151
Ensino Profissional.....	3	4	5	-	-	-	-	-	-	1	1	1	4	5	6
RIO NEGRO															
Educação Infantil.....	-	-	-	328	319	115	12	4	6	-	-	-	340	323	121
Ensino Fundamental	23	24	24	346	336	336	4	9	8	-	-	-	373	369	368
Ensino Médio	21	24	20	-	-	-	-	-	-	1	1	1	22	25	21
Educação Especial	-	-	7	3	3	4	-	-	-	-	-	1	3	3	12
Ensino Supletivo	13	10	16	54	70	67	-	-	-	1	1	1	68	81	84
Ensino Profissional.....	2	3	4	-	-	-	-	-	-	1	1	1	3	4	5
Barcelos															
Educação Infantil.....	-	-	-	49	43	22	-	-	-	-	-	-	49	43	22
Ensino Fundamental	4	4	4	52	51	49	-	-	-	-	-	-	56	55	53
Ensino Médio	4	4	3	-	-	-	-	-	-	-	-	-	4	4	3
Educação Especial	-	-	1	-	-	-	-	-	-	-	-	-	-	-	1
Ensino Supletivo	2	1	3	7	14	11	-	-	-	-	-	-	9	15	14
Ensino Profissional.....	1	-	1	-	-	-	-	-	-	-	-	-	1	-	1
Novo Airão															
Educação Infantil.....	-	-	-	26	18	15	7	-	-	-	-	-	33	18	15
Ensino Fundamental	3	3	3	20	20	19	-	-	-	-	-	-	23	23	22
Ensino Médio	2	3	2	-	-	-	-	-	-	-	-	-	2	3	2
Educação Especial	-	-	1	1	1	1	-	-	-	-	-	-	1	1	2
Ensino Supletivo	2	2	2	11	12	10	-	-	-	-	-	-	13	14	12
Ensino Profissional.....	1	1	1	-	-	-	-	-	-	-	-	-	1	1	1
Santa Izabel do Rio Negro															
Educação Infantil.....	-	-	-	37	36	26	-	-	-	-	-	-	37	36	26
Ensino Fundamental	3	3	3	42	40	37	-	5	5	-	-	-	45	48	45
Ensino Médio	3	3	2	-	-	-	-	-	-	-	-	-	3	3	2
Educação Especial	-	-	1	1	1	1	-	-	-	-	-	-	1	1	2
Ensino Supletivo	2	1	2	4	4	8	-	-	-	-	-	-	6	5	10
Ensino Profissional.....	-	1	1	-	-	-	-	-	-	-	-	-	-	1	1
São Gabriel da Cachoeira															
Educação Infantil.....	-	-	-	216	222	52	5	4	6	-	-	-	221	226	58
Ensino Fundamental	13	14	14	232	225	231	4	4	3	-	-	-	249	243	248
Ensino Médio	12	14	13	-	-	-	-	-	-	1	1	1	13	15	14
Educação Especial	-	-	4	1	1	2	-	-	-	-	-	1	1	1	7
Ensino Supletivo	7	6	9	32	40	38	-	-	-	1	1	1	40	47	48
Ensino Profissional.....	-	1	1	-	-	-	-	-	-	1	1	1	1	2	2

CAPÍTULO 12 - ENSINO

Tabela 12.7 - Número de estabelecimentos por dependência administrativa e nível de ensino, segundo as mesorregiões, microrregiões e municípios - 2010 - 2012

(continuação)

MESORREGIÕES MICRORREGIÕES E MUNICÍPIOS	ESTABELECIMENTOS												TOTAL		
	Estadual			Municipal			Particular			Federal					
	2010	2011	2012	2010	2011	2012	2010	2011	2012	2010	2011	2012	2010	2011	2012
Atalaia do Norte															
Educação Infantil.....	2	2	1	37	38	11	-	-	-	-	-	-	39	40	12
Ensino Fundamental	6	6	6	50	51	54	-	-	-	-	-	-	56	57	60
Ensino Médio	3	3	2	-	-	-	-	-	-	-	-	-	3	3	2
Educação Especial	-	-	-	-	-	-	-	-	-	-	-	-	-	-	-
Ensino Supletivo	3	3	3	22	24	22	-	-	-	-	-	-	25	27	25
Ensino Profissional.....	1	1	1	-	-	-	-	-	-	-	-	-	1	1	1
Benjamin Constant															
Educação Infantil.....	-	-	-	29	33	56	3	3	11	-	-	-	32	36	67
Ensino Fundamental	3	5	5	60	56	55	1	1	1	-	-	-	64	62	61
Ensino Médio	5	5	4	-	-	-	-	-	-	-	-	-	5	5	4
Educação Especial	-	-	1	1	1	-	-	-	-	-	-	-	1	1	1
Ensino Supletivo	1	1	4	19	14	9	-	-	-	-	-	-	20	15	13
Ensino Profissional.....	1	1	1	-	-	-	-	-	-	-	-	-	1	1	1
Fonte Boa															
Educação Infantil.....	-	-	-	59	49	34	-	-	-	-	-	-	59	49	34
Ensino Fundamental	4	4	4	36	50	50	-	-	-	-	-	-	40	54	54
Ensino Médio	2	2	3	-	-	-	-	-	-	-	-	-	2	2	3
Educação Especial	-	-	1	-	-	-	-	-	-	-	-	-	-	-	1
Ensino Supletivo	3	2	3	24	20	22	-	-	-	-	-	-	27	22	25
Ensino Profissional.....	1	1	1	-	-	-	-	-	-	-	-	-	1	1	1
Jutai															
Educação Infantil.....	-	-	-	86	78	21	-	-	-	-	-	-	86	78	21
Ensino Fundamental	5	6	5	93	93	90	-	-	-	-	-	-	98	99	95
Ensino Médio	3	3	2	-	-	-	-	-	-	-	-	-	3	3	2
Educação Especial	-	-	1	-	-	-	-	-	-	-	-	-	-	-	1
Ensino Supletivo	1	1	3	13	29	36	-	-	-	-	-	-	14	30	39
Ensino Profissional.....	1	1	1	-	-	-	-	-	-	-	-	-	1	1	1
Santo Antônio do Içá															
Educação Infantil.....	1	1	1	22	23	57	-	-	-	-	-	-	23	24	58
Ensino Fundamental	6	6	6	23	24	26	-	-	-	-	-	-	29	30	32
Ensino Médio	4	4	3	-	-	-	-	-	-	-	-	-	4	4	3
Educação Especial	-	-	2	-	-	-	-	-	-	-	-	-	-	-	2
Ensino Supletivo	4	3	6	6	7	5	-	-	-	-	-	-	10	10	11
Ensino Profissional.....	-	1	1	-	-	-	-	-	-	-	-	-	-	1	1
São Paulo de Olivença															
Educação Infantil.....	-	-	-	16	39	51	-	-	-	-	-	-	16	39	51
Ensino Fundamental	6	8	8	69	68	73	-	-	-	-	-	-	75	76	81
Ensino Médio	5	5	4	-	-	-	-	-	-	-	-	-	5	5	4
Educação Especial	-	-	1	-	-	-	-	-	-	-	-	-	-	-	1
Ensino Supletivo	4	2	3	21	19	21	-	-	-	-	-	-	25	21	24
Ensino Profissional.....	1	-	1	-	-	-	-	-	-	-	-	-	1	-	1

ANUÁRIO ESTATÍSTICO DO AMAZONAS

CAPÍTULO 12 - ENSINO

Tabela 12.7 - Número de estabelecimentos por dependência administrativa e nível de ensino, segundo as mesorregiões, microrregiões e municípios - 2010 - 2012

(continuação)

MESORREGIÕES MICRORREGIÕES E MUNICÍPIOS	ESTABELECEMENTOS												TOTAL		
	Estadual			Municipal			Particular			Federal			2010	2011	2012
	2010	2011	2012	2010	2011	2012	2010	2011	2012	2010	2011	2012			
Tabatinga															
Educação Infantil.....	-	-	-	43	53	103	1	2	6	-	-	-	44	55	109
Ensino Fundamental	6	6	6	59	57	59	1	1	1	-	-	-	66	64	66
Ensino Médio	7	7	7	-	-	-	-	-	-	1	1	1	8	8	8
Educação Especial	-	-	2	1	-	-	-	-	-	-	-	1	1	-	3
Ensino Supletivo	6	4	7	31	44	40	-	-	-	-	-	1	37	48	48
Ensino Profissional.....	-	1	1	-	-	-	-	-	-	1	1	1	1	2	2
Tonantins															
Educação Infantil.....	-	-	-	65	49	23	-	-	-	-	-	-	65	49	23
Ensino Fundamental	3	3	3	47	52	59	-	-	-	-	-	-	50	55	62
Ensino Médio	3	3	3	-	-	-	-	-	-	-	-	-	3	3	3
Educação Especial	-	-	1	-	-	-	1	1	3	-	-	-	1	1	4
Ensino Supletivo	3	2	2	12	33	39	-	-	1	-	-	-	15	35	42
Ensino Profissional.....	-	-	-	-	-	-	-	-	-	-	-	-	-	-	-
JURUÁ															
Educação Infantil.....	-	-	-	102	135	163	-	1	2	-	-	-	102	136	165
Ensino Fundamental	30	32	31	312	303	319	1	1	1	-	-	-	343	336	351
Ensino Médio	17	18	14	-	-	-	-	-	-	-	-	-	17	18	14
Educação Especial	-	-	10	4	1	4	-	-	-	-	-	-	4	1	14
Ensino Supletivo	21	15	23	80	66	76	-	-	-	-	-	-	101	81	99
Ensino Profissional.....	6	6	7	-	-	-	-	-	-	-	-	-	6	6	7
Carauari															
Educação Infantil.....	-	-	-	10	15	31	-	-	-	-	-	-	10	15	31
Ensino Fundamental	7	8	7	45	45	51	-	-	-	-	-	-	52	53	58
Ensino Médio	4	4	3	-	-	-	-	-	-	-	-	-	4	4	3
Educação Especial	-	-	1	1	-	-	-	-	-	-	-	-	1	-	1
Ensino Supletivo	3	3	3	30	29	27	-	-	-	-	-	-	33	32	30
Ensino Profissional.....	1	1	1	-	-	-	-	-	-	-	-	-	1	1	1
Eirunepé															
Educação Infantil.....	-	-	-	14	21	49	-	1	2	-	-	-	14	22	51
Ensino Fundamental	7	7	7	41	36	38	1	1	1	-	-	-	49	44	46
Ensino Médio	1	2	2	-	-	-	-	-	-	-	-	-	1	2	2
Educação Especial	-	-	3	3	1	2	-	-	-	-	-	-	3	1	5
Ensino Supletivo	5	3	6	15	12	11	-	-	-	-	-	-	20	15	17
Ensino Profissional.....	1	1	1	-	-	-	-	-	-	-	-	-	1	1	1

CAPÍTULO 12 - ENSINO

Tabela 12.7 - Número de estabelecimentos por dependência administrativa e nível de ensino, segundo as mesorregiões, microrregiões e municípios - 2010 - 2012

(continuação)

MESORREGIÕES MICRORREGIÕES E MUNICÍPIOS	ESTABELECIMENTOS											TOTAL			
	Estadual			Municipal			Particular			Federal			2010	2011	2012
	2010	2011	2012	2010	2011	2012	2010	2011	2012	2010	2011	2012			
Envira															
Educação Infantil.....	-	-	-	13	4	35	-	-	-	-	-	-	13	4	35
Ensino Fundamental	4	4	4	43	46	47	-	-	-	-	-	-	47	50	51
Ensino Médio	1	1	1	-	-	-	-	-	-	-	-	-	1	1	1
Educação Especial	-	-	3	-	-	2	-	-	-	-	-	-	-	-	5
Ensino Supletivo	6	3	6	3	3	7	-	-	-	-	-	-	9	6	13
Ensino Profissional.....	1	1	1	-	-	-	-	-	-	-	-	-	1	1	1
Guajará															
Educação Infantil.....	-	-	-	27	55	9	-	-	-	-	-	-	27	55	9
Ensino Fundamental	3	4	4	59	60	58	-	-	-	-	-	-	62	64	62
Ensino Médio	2	2	2	-	-	-	-	-	-	-	-	-	2	2	2
Educação Especial	-	-	1	-	-	-	-	-	-	-	-	-	-	-	1
Ensino Supletivo	3	2	3	9	3	2	-	-	-	-	-	-	12	5	5
Ensino Profissional.....	1	1	1	-	-	-	-	-	-	-	-	-	1	1	1
Ipixuna															
Educação Infantil.....	-	-	-	3	3	13	-	-	-	-	-	-	3	3	13
Ensino Fundamental	5	5	5	46	44	43	-	-	-	-	-	-	51	49	48
Ensino Médio	4	4	3	-	-	-	-	-	-	-	-	-	4	4	3
Educação Especial	-	-	1	-	-	-	-	-	-	-	-	-	-	-	1
Ensino Supletivo	2	2	3	4	2	2	-	-	-	-	-	-	6	4	5
Ensino Profissional.....	1	1	1	-	-	-	-	-	-	-	-	-	1	1	1
Itamarati															
Educação Infantil.....	-	-	-	4	3	9	-	-	-	-	-	-	4	3	9
Ensino Fundamental	2	2	2	40	37	43	-	-	-	-	-	-	42	39	45
Ensino Médio	2	2	1	-	-	-	-	-	-	-	-	-	2	2	1
Educação Especial	-	-	1	-	-	-	-	-	-	-	-	-	-	-	1
Ensino Supletivo	2	2	2	7	6	14	-	-	-	-	-	-	9	8	16
Ensino Profissional.....	1	1	1	-	-	-	-	-	-	-	-	-	1	1	1
Juruá															
Educação Infantil.....	-	-	-	31	34	17	-	-	-	-	-	-	31	34	17
Ensino Fundamental	2	2	2	38	35	39	-	-	-	-	-	-	40	37	41
Ensino Médio	3	3	2	-	-	-	-	-	-	-	-	-	3	3	2
Educação Especial	-	-	-	-	-	-	-	-	-	-	-	-	-	-	-
Ensino Supletivo	-	-	-	12	11	13	-	-	-	-	-	-	12	11	13
Ensino Profissional.....	-	-	1	-	-	-	-	-	-	-	-	-	-	-	1
CENTRO AMAZONENSE															
Educação Infantil.....	-	-	-	1.560	1.458	3.519	220	167	1.181	-	-	-	1.780	1.625	4.700
Ensino Fundamental	366	377	371	2.150	2.147	2.149	170	164	182	1	1	1	2.687	2.689	2.703
Ensino Médio	234	231	222	-	-	-	49	53	54	8	8	8	291	292	284
Educação Especial	11	6	90	28	15	38	27	9	26	-	-	3	66	30	157
Ensino Supletivo	173	119	187	633	636	605	5	7	7	4	4	3	815	766	802
Ensino Profissional.....	20	27	28	-	-	-	8	8	7	7	7	7	35	42	42

CAPÍTULO 12 - ENSINO

Tabela 12.7 - Número de estabelecimentos por dependência administrativa e nível de ensino, segundo as mesorregiões, microrregiões e municípios - 2010 - 2012

(continuação)

MESORREGIÕES MICRORREGIÕES E MUNICÍPIOS	ESTABELECIMENTOS											TOTAL				
	Estadual			Municipal			Particular			Federal			2010	2011	2012	
	2010	2011	2012	2010	2011	2012	2010	2011	2012	2010	2011	2012				
Anori																
Educação Infantil.....	-	-	-	21	23	19	-	-	-	-	-	-	-	21	23	19
Ensino Fundamental	3	3	3	25	25	23	-	-	-	-	-	-	-	28	28	26
Ensino Médio	3	2	2	-	-	-	-	-	-	-	-	-	-	3	2	2
Educação Especial	-	-	1	-	-	-	-	-	-	-	-	-	-	-	-	1
Ensino Supletivo	2	1	2	1	1	2	-	-	-	-	-	-	-	3	2	4
Ensino Profissional.....	-	-	-	-	-	-	-	-	-	-	-	-	-	-	-	-
Beruri																
Educação Infantil.....	-	-	-	47	43	9	-	-	-	-	-	-	-	47	43	9
Ensino Fundamental	3	4	4	73	69	77	-	-	-	-	-	-	-	76	73	81
Ensino Médio	3	3	2	-	-	-	-	-	-	-	-	-	-	3	3	2
Educação Especial	-	-	-	-	-	-	-	-	-	-	-	-	-	-	-	-
Ensino Supletivo	1	1	1	8	16	16	-	-	-	-	-	-	-	9	17	17
Ensino Profissional.....	-	-	-	-	-	-	-	-	-	-	-	-	-	-	-	-
Caapiranga																
Educação Infantil.....	-	-	-	48	41	24	-	-	-	-	-	-	-	48	41	24
Ensino Fundamental	2	2	2	54	50	52	-	-	-	-	-	-	-	56	52	54
Ensino Médio	3	3	2	-	-	-	-	-	-	-	-	-	-	3	3	2
Educação Especial	-	-	1	-	-	-	-	-	-	-	-	-	-	-	-	1
Ensino Supletivo	2	2	2	6	3	3	-	-	-	-	-	-	-	8	5	5
Ensino Profissional.....	1	1	1	-	-	-	-	-	-	-	-	-	-	1	1	1
Coarí																
Educação Infantil.....	-	-	-	27	28	88	2	2	14	-	-	-	-	29	30	102
Ensino Fundamental	13	13	13	155	159	161	2	2	2	-	-	-	-	170	174	176
Ensino Médio	7	7	6	-	-	-	-	-	-	1	1	1	1	8	8	7
Educação Especial	-	-	3	-	-	-	1	-	-	-	-	-	1	1	-	4
Ensino Supletivo	6	5	7	54	47	40	-	-	-	1	1	1	1	61	53	48
Ensino Profissional.....	1	1	1	-	-	-	-	-	-	1	1	1	1	2	2	2
Codajás																
Educação Infantil.....	-	-	-	7	7	37	-	-	-	-	-	-	-	7	7	37
Ensino Fundamental	7	6	6	44	46	48	-	-	-	-	-	-	-	51	52	54
Ensino Médio	3	3	3	-	-	-	-	-	-	-	-	-	-	3	3	3
Educação Especial	-	-	3	1	-	-	-	-	-	-	-	-	-	1	-	3
Ensino Supletivo	6	3	6	9	8	4	-	-	-	-	-	-	-	15	11	10
Ensino Profissional.....	-	1	1	-	-	-	-	-	-	-	-	-	-	-	1	1
MANAUS																
Educação Infantil.....	-	-	-	515	486	2.340	202	159	1.128	-	-	-	-	717	645	3.468
Ensino Fundamental	227	234	233	716	724	732	160	153	171	1	1	1	1	1.104	1.112	1.137
Ensino Médio	142	135	132	-	-	-	46	50	51	4	4	4	4	192	189	187
Educação Especial	10	5	53	23	13	25	11	4	11	-	-	2	2	44	22	91
Ensino Supletivo	113	62	101	225	206	200	4	5	6	3	3	2	2	345	276	309
Ensino Profissional.....	5	8	8	-	-	-	8	8	7	3	3	3	3	16	19	18

CAPÍTULO 12 - ENSINO

Tabela 12.7 - Número de estabelecimentos por dependência administrativa e nível de ensino, segundo as mesorregiões, microrregiões e municípios - 2010 - 2012

(continuação)

MESORREGIÕES MICRORREGIÕES E MUNICÍPIOS	ESTABELECIMENTOS												TOTAL		
	Estadual			Municipal			Particular			Federal					
	2010	2011	2012	2010	2011	2012	2010	2011	2012	2010	2011	2012	2010	2011	2012
Autazes															
Educação Infantil.....	-	-	-	37	36	64	-	-	-	-	-	-	37	36	64
Ensino Fundamental	7	7	6	38	36	38	-	-	-	-	-	-	45	43	44
Ensino Médio	3	4	3	-	-	-	-	-	-	-	-	-	3	4	3
Educação Especial	-	-	2	1	1	2	-	-	-	-	-	-	1	1	4
Ensino Supletivo	4	2	5	24	17	17	-	-	-	-	-	-	28	19	22
Ensino Profissional.....	-	1	1	-	-	-	-	-	-	-	-	-	-	1	1
Careiro															
Educação Infantil.....	-	-	-	29	28	28	3	1	6	-	-	-	32	29	34
Ensino Fundamental	5	5	5	40	40	40	-	-	-	-	-	-	45	45	45
Ensino Médio	6	5	5	-	-	-	-	-	-	-	-	-	6	5	5
Educação Especial	1	1	2	1	1	-	-	-	-	-	-	-	2	2	2
Ensino Supletivo	5	3	5	6	4	2	-	-	-	-	-	-	11	7	7
Ensino Profissional.....	1	1	1	-	-	-	-	-	-	-	-	-	1	1	1
Careiro da Várzea															
Educação Infantil.....	-	-	-	50	47	26	-	-	-	-	-	-	50	47	26
Ensino Fundamental	6	7	6	50	46	46	-	-	-	-	-	-	56	53	52
Ensino Médio	7	7	6	-	-	-	-	-	-	-	-	-	7	7	6
Educação Especial	-	-	1	-	-	-	-	-	-	-	-	-	-	-	1
Ensino Supletivo	2	2	3	7	3	7	-	-	-	-	-	-	9	5	10
Ensino Profissional.....	-	-	-	-	-	-	-	-	-	-	-	-	-	-	-
Iranduba															
Educação Infantil.....	-	-	-	56	56	97	2	2	1	-	-	-	58	58	98
Ensino Fundamental	4	4	4	59	63	64	1	1	1	-	-	-	64	68	69
Ensino Médio	4	4	4	-	-	-	-	-	-	-	-	-	4	4	4
Educação Especial	-	-	1	-	1	2	-	-	-	-	-	-	2	1	3
Ensino Supletivo	3	2	2	28	38	37	-	-	-	-	-	-	31	40	39
Ensino Profissional.....	1	1	1	-	-	-	-	-	-	-	-	-	1	1	1
Manacapuru															
Educação Infantil.....	-	-	-	23	34	68	3	3	15	-	-	-	26	37	83
Ensino Fundamental	18	19	19	151	149	149	1	1	1	-	-	-	170	169	169
Ensino Médio	5	5	9	-	-	-	-	-	-	-	-	-	5	5	9
Educação Especial	-	-	2	-	-	-	2	1	-	-	-	-	2	1	2
Ensino Supletivo	2	3	10	44	31	20	-	1	-	-	-	-	46	35	30
Ensino Profissional.....	-	1	1	-	-	-	-	-	-	-	-	-	-	1	1
Manaquiri															
Educação Infantil.....	-	-	-	32	30	21	-	-	-	-	-	-	32	30	21
Ensino Fundamental	1	1	1	32	31	33	-	-	-	-	-	-	33	32	34
Ensino Médio	3	3	2	-	-	-	-	-	-	-	-	-	3	3	2
Educação Especial	-	-	-	3	1	3	-	-	-	-	-	-	3	1	3
Ensino Supletivo	2	-	1	7	8	5	-	-	-	-	-	-	9	8	6
Ensino Profissional.....	1	1	1	-	-	-	-	-	-	-	-	-	1	1	1

CAPÍTULO 12 - ENSINO

Tabela 12.7 - Número de estabelecimentos por dependência administrativa e nível de ensino, segundo as mesorregiões, microrregiões e municípios - 2010 - 2012

(continuação)

MESORREGIÕES MICRORREGIÕES E MUNICÍPIOS	ESTABELECIMENTOS												TOTAL		
	Estadual			Municipal			Particular			Federal			2010	2011	2012
	2010	2011	2012	2010	2011	2012	2010	2011	2012	2010	2011	2012			
Manaus															
Educação Infantil.....	-	-	-	288	255	2.036	194	153	1.106	-	-	-	482	408	3.142
Ensino Fundamental	186	191	192	346	359	362	158	151	169	1	1	1	691	702	724
Ensino Médio	114	107	103	-	-	-	46	50	51	4	4	4	164	161	158
Educação Especial	9	4	45	16	9	18	9	3	11	-	-	2	34	16	76
Ensino Supletivo	95	50	75	109	105	112	4	4	6	3	3	2	211	162	195
Ensino Profissional.....	2	3	3	-	-	-	8	8	7	3	3	3	13	14	13
RIO PRETO DA EVA															
Educação Infantil.....	-	-	-	36	32	109	11	1	1	-	-	-	47	33	110
Ensino Fundamental	4	5	4	38	39	39	2	3	2	-	-	-	44	47	45
Ensino Médio	4	6	6	-	-	-	2	2	2	1	1	1	7	9	9
Educação Especial	-	-	4	1	1	2	-	-	-	-	-	-	1	1	6
Ensino Supletivo	4	4	6	27	26	26	-	1	-	-	-	-	31	31	32
Ensino Profissional.....	2	2	2	-	-	-	-	-	-	1	1	1	3	3	3
Presidente Figueiredo															
Educação Infantil.....	-	-	-	26	22	75	11	1	1	-	-	-	37	23	76
Ensino Fundamental	2	3	2	25	25	25	1	2	1	-	-	-	28	30	28
Ensino Médio	2	4	4	-	-	-	1	1	1	1	1	1	4	6	6
Educação Especial	-	-	3	-	-	-	-	-	-	-	-	-	-	-	3
Ensino Supletivo	2	3	4	19	18	19	-	1	-	-	-	-	21	22	23
Ensino Profissional.....	1	1	1	-	-	-	-	-	-	1	1	1	2	2	2
Rio Preto da Eva															
Educação Infantil.....	-	-	-	10	10	34	-	-	-	-	-	-	10	10	34
Ensino Fundamental	2	2	2	13	14	14	1	1	1	-	-	-	16	17	17
Ensino Médio	2	2	2	-	-	-	1	1	1	-	-	-	3	3	3
Educação Especial	-	-	1	1	1	2	-	-	-	-	-	-	1	1	3
Ensino Supletivo	2	1	2	8	8	7	-	-	-	-	-	-	10	9	9
Ensino Profissional.....	1	1	1	-	-	-	-	-	-	-	-	-	1	1	1
ITACOATIARA															
Educação Infantil.....	-	-	-	250	246	210	4	4	26	-	-	-	254	250	236
Ensino Fundamental	27	26	25	289	267	257	5	5	5	-	-	-	321	298	287
Ensino Médio	20	20	19	-	-	-	1	1	1	-	-	-	21	21	20
Educação Especial	-	-	7	3	1	11	3	1	3	-	-	-	6	2	21
Ensino Supletivo	13	11	16	85	69	58	-	-	-	-	-	-	98	80	74
Ensino Profissional.....	4	4	4	-	-	-	-	-	-	-	-	-	4	4	4
Itacoatiara															
Educação Infantil.....	-	-	-	105	107	105	4	3	23	-	-	-	109	110	128
Ensino Fundamental	12	12	12	141	120	121	4	4	4	-	-	-	157	136	137
Ensino Médio	6	6	7	-	-	-	1	1	1	-	-	-	7	7	8
Educação Especial	-	-	5	-	-	7	3	1	3	-	-	-	3	1	15
Ensino Supletivo	6	5	8	55	53	50	-	-	-	-	-	-	61	58	58
Ensino Profissional.....	1	1	1	-	-	-	-	-	-	-	-	-	1	1	1

CAPÍTULO 12 - ENSINO

Tabela 12.7 - Número de estabelecimentos por dependência administrativa e nível de ensino, segundo as mesorregiões, microrregiões e municípios - 2010 - 2012

(continuação)

MESORREGIÕES MICRORREGIÕES E MUNICÍPIOS	ESTABELECIMENTOS											TOTAL			
	Estadual			Municipal			Particular			Federal			2010	2011	2012
	2010	2011	2012	2010	2011	2012	2010	2011	2012	2010	2011	2012			
Itapiranga															
Educação Infantil.....	-	-	-	24	21	22	-	-	-	-	-	-	24	21	22
Ensino Fundamental	3	2	2	22	22	21	-	-	-	-	-	-	25	24	23
Ensino Médio	4	4	3	-	-	-	-	-	-	-	-	-	4	4	3
Educação Especial	-	-	-	-	-	-	-	-	-	-	-	-	-	-	-
Ensino Supletivo	1	2	2	3	4	4	-	-	-	-	-	-	4	6	6
Ensino Profissional.....	1	1	1	-	-	-	-	-	-	-	-	-	1	1	1
Nova Olinda do Norte															
Educação Infantil.....	-	-	-	67	64	47	-	1	3	-	-	-	67	65	50
Ensino Fundamental	5	5	5	68	68	66	1	1	1	-	-	-	74	74	72
Ensino Médio	3	3	3	-	-	-	-	-	-	-	-	-	3	3	3
Educação Especial	-	-	-	3	1	4	-	-	-	-	-	-	3	1	4
Ensino Supletivo	2	2	2	20	6	3	-	-	-	-	-	-	22	8	5
Ensino Profissional.....	-	1	1	-	-	-	-	-	-	-	-	-	-	1	1
Silves															
Educação Infantil.....	-	-	-	20	22	13	-	-	-	-	-	-	20	22	13
Ensino Fundamental	2	2	2	23	22	19	-	-	-	-	-	-	25	24	21
Ensino Médio	2	2	2	-	-	-	-	-	-	-	-	-	2	2	2
Educação Especial	-	-	1	-	-	-	-	-	-	-	-	-	-	-	1
Ensino Supletivo	1	1	2	1	2	1	-	-	-	-	-	-	2	3	3
Ensino Profissional.....	1	1	1	-	-	-	-	-	-	-	-	-	1	1	1
Urucurituba															
Educação Infantil.....	-	-	-	34	32	23	-	-	-	-	-	-	34	32	23
Ensino Fundamental	5	5	4	35	35	30	-	-	-	-	-	-	40	40	34
Ensino Médio	5	5	4	-	-	-	-	-	-	-	-	-	5	5	4
Educação Especial	-	-	1	-	-	-	-	-	-	-	-	-	-	-	1
Ensino Supletivo	3	1	2	6	4	-	-	-	-	-	-	-	9	5	2
Ensino Profissional.....	1	-	-	-	-	-	-	-	-	-	-	-	1	-	-
PARINTINS															
Educação Infantil.....	-	-	-	451	370	510	-	-	3	-	-	-	451	370	513
Ensino Fundamental	56	58	56	560	552	550	-	-	1	-	-	-	616	610	607
Ensino Médio	34	35	32	-	-	-	-	-	-	2	2	2	36	37	34
Educação Especial	-	-	7	-	-	-	8	3	8	-	-	-	8	3	15
Ensino Supletivo	12	16	25	109	122	125	1	-	1	-	-	-	122	138	151
Ensino Profissional.....	5	6	7	-	-	-	-	-	-	2	2	2	7	8	9
Barreirinha															
Educação Infantil.....	-	-	-	133	90	64	-	-	-	-	-	-	133	90	64
Ensino Fundamental	10	11	10	91	91	91	-	-	-	-	-	-	101	102	101
Ensino Médio	4	5	7	-	-	-	-	-	-	-	-	-	4	5	7
Educação Especial	-	-	-	-	-	-	-	-	-	-	-	-	-	-	-
Ensino Supletivo	1	2	4	39	40	39	-	-	-	-	-	-	40	42	43
Ensino Profissional.....	-	1	1	-	-	-	-	-	-	-	-	-	-	1	1

ANUÁRIO ESTATÍSTICO DO AMAZONAS

CAPÍTULO 12 - ENSINO

Tabela 12.7 - Número de estabelecimentos por dependência administrativa e nível de ensino, segundo as mesorregiões, microrregiões e municípios - 2010 - 2012

(continuação)

MESORREGIÕES MICRORREGIÕES E MUNICÍPIOS	ESTABELECIMENTOS												TOTAL		
	Estadual			Municipal			Particular			Federal					
	2010	2011	2012	2010	2011	2012	2010	2011	2012	2010	2011	2012	2010	2011	2012
SUL AMAZONENSE															
Educação Infantil.....	-	-	-	494	491	386	1	2	6	-	-	-	495	493	392
Ensino Fundamental	58	57	57	1.007	983	954	2	2	2	-	-	-	1.067	1.042	1.013
Ensino Médio	39	40	34	-	-	-	1	1	1	1	1	1	41	42	36
Educação Especial	1	-	9	4	3	3	1	-	1	-	-	1	6	3	14
Ensino Supletivo	27	19	33	167	156	145	-	-	-	-	-	1	194	175	179
Ensino Profissional.....	7	9	10	-	-	-	-	-	-	1	1	1	8	10	11
BOCA DO ACRE															
Educação Infantil.....	-	-	-	11	11	59	-	-	-	-	-	-	11	11	59
Ensino Fundamental	12	12	12	187	190	182	-	-	-	-	-	-	199	202	194
Ensino Médio	9	10	8	-	-	-	-	-	-	-	-	-	9	10	8
Educação Especial	-	-	1	-	-	-	-	-	-	-	-	-	-	-	1
Ensino Supletivo	5	2	5	11	9	4	-	-	-	-	-	-	16	11	9
Ensino Profissional.....	2	2	2	-	-	-	-	-	-	-	-	-	2	2	2
Boca do Acre															
Educação Infantil.....	-	-	-	7	8	29	-	-	-	-	-	-	7	8	29
Ensino Fundamental	9	9	9	110	114	108	-	-	-	-	-	-	119	123	117
Ensino Médio	6	7	6	-	-	-	-	-	-	-	-	-	6	7	6
Educação Especial	-	-	-	-	-	-	-	-	-	-	-	-	-	-	-
Ensino Supletivo	2	1	2	9	8	3	-	-	-	-	-	-	11	9	5
Ensino Profissional.....	1	1	1	-	-	-	-	-	-	-	-	-	1	1	1
Pauini															
Educação Infantil.....	-	-	-	4	3	30	-	-	-	-	-	-	4	3	30
Ensino Fundamental	3	3	3	77	76	74	-	-	-	-	-	-	80	79	77
Ensino Médio	3	3	2	-	-	-	-	-	-	-	-	-	3	3	2
Educação Especial	-	-	1	-	-	-	-	-	-	-	-	-	-	-	1
Ensino Supletivo	3	1	3	2	1	1	-	-	-	-	-	-	5	2	4
Ensino Profissional.....	1	1	1	-	-	-	-	-	-	-	-	-	1	1	1
PURUS															
Educação Infantil.....	-	-	-	48	47	86	-	-	-	-	-	-	48	47	86
Ensino Fundamental	10	9	9	293	276	263	-	-	-	-	-	-	303	285	272
Ensino Médio	8	8	6	-	-	-	-	-	-	1	1	1	9	9	7
Educação Especial	-	-	3	-	-	1	-	-	-	-	-	1	-	-	5
Ensino Supletivo	7	4	9	75	77	78	-	-	-	-	-	1	82	81	88
Ensino Profissional.....	2	2	3	-	-	-	-	-	-	1	1	1	3	3	4
Canutama															
Educação Infantil.....	-	-	-	26	32	22	-	-	-	-	-	-	26	32	22
Ensino Fundamental	2	2	2	33	38	43	-	-	-	-	-	-	35	40	45
Ensino Médio	3	3	2	-	-	-	-	-	-	-	-	-	3	3	2
Educação Especial	-	-	1	-	-	-	-	-	-	-	-	-	-	-	1
Ensino Supletivo	3	1	3	17	20	24	-	-	-	-	-	-	20	21	27
Ensino Profissional.....	1	-	1	-	-	-	-	-	-	-	-	-	1	-	1

ANUÁRIO ESTATÍSTICO DO AMAZONAS

CAPÍTULO 12 - ENSINO

Tabela 12.7 - Número de estabelecimentos por dependência administrativa e nível de ensino, segundo as mesorregiões, microrregiões e municípios - 2010 - 2012

(continuação)

MESORREGIÕES MICRORREGIÕES E MUNICÍPIOS	ESTABELECIMENTOS											TOTAL			
	Estadual			Municipal			Particular			Federal			2010	2011	2012
	2010	2011	2012	2010	2011	2012	2010	2011	2012	2010	2011	2012			
Lábrea															
Educação Infantil.....	-	-	-	7	3	32	-	-	-	-	-	-	7	3	32
Ensino Fundamental	4	3	3	150	144	145	-	-	-	-	-	-	154	147	148
Ensino Médio	3	3	2	-	-	-	-	-	-	1	1	1	4	4	3
Educação Especial	-	-	1	-	-	-	-	-	-	-	-	1	-	-	2
Ensino Supletivo	2	1	4	35	35	39	-	-	-	-	-	1	37	36	44
Ensino Profissional.....	1	1	1	-	-	-	-	-	-	1	1	1	2	2	2
Tapauá															
Educação Infantil.....	-	-	-	15	12	32	-	-	-	-	-	-	15	12	32
Ensino Fundamental	4	4	4	110	94	75	-	-	-	-	-	-	114	98	79
Ensino Médio	2	2	2	-	-	-	-	-	-	-	-	-	2	2	2
Educação Especial	-	-	1	-	-	1	-	-	-	-	-	-	-	-	2
Ensino Supletivo	2	2	2	23	22	15	-	-	-	-	-	-	25	24	17
Ensino Profissional.....	-	1	1	-	-	-	-	-	-	-	-	-	-	1	1
MADEIRA															
Educação Infantil.....	-	-	-	435	433	241	1	2	6	-	-	-	436	435	247
Ensino Fundamental	36	36	36	527	517	509	2	2	2	-	-	-	565	555	547
Ensino Médio	22	22	20	-	-	-	1	1	1	-	-	-	23	23	21
Educação Especial	1	-	5	4	3	2	1	-	1	-	-	-	6	3	8
Ensino Supletivo	15	13	19	81	70	63	-	-	-	-	-	-	96	83	82
Ensino Profissional.....	3	5	5	-	-	-	-	-	-	-	-	-	3	5	5
Apuí															
Educação Infantil.....	-	-	-	13	14	33	-	1	2	-	-	-	13	15	35
Ensino Fundamental	2	2	2	15	15	13	1	1	1	-	-	-	18	18	16
Ensino Médio	3	3	2	-	-	-	-	-	-	-	-	-	3	3	2
Educação Especial	-	-	1	-	-	-	-	-	-	-	-	-	-	-	1
Ensino Supletivo	2	1	2	-	1	2	-	-	-	-	-	-	2	2	4
Ensino Profissional.....	-	1	1	-	-	-	-	-	-	-	-	-	-	1	1
Borba															
Educação Infantil.....	-	-	-	133	134	55	-	-	-	-	-	-	133	134	55
Ensino Fundamental	10	10	10	162	163	160	-	-	-	-	-	-	172	173	170
Ensino Médio	5	5	5	-	-	-	-	-	-	-	-	-	5	5	5
Educação Especial	-	-	1	4	3	2	-	-	-	-	-	-	4	3	3
Ensino Supletivo	5	5	5	17	16	13	-	-	-	-	-	-	22	21	18
Ensino Profissional.....	1	1	1	-	-	-	-	-	-	-	-	-	1	1	1
Humaitá															
Educação Infantil.....	-	-	-	77	85	56	1	1	4	-	-	-	78	86	60
Ensino Fundamental	10	10	10	94	98	94	1	1	1	-	-	-	105	109	105
Ensino Médio	5	6	6	-	-	-	1	1	1	-	-	-	6	7	7
Educação Especial	-	-	1	-	-	-	-	-	-	-	-	-	-	-	1
Ensino Supletivo	2	2	3	25	19	14	-	-	-	-	-	-	27	21	17
Ensino Profissional.....	1	1	1	-	-	-	-	-	-	-	-	-	1	1	1

CAPÍTULO 12 - ENSINO

Tabela 12.7 - Número de estabelecimentos por dependência administrativa e nível de ensino, segundo as mesorregiões, microrregiões e municípios - 2010 - 2012

(conclusão)

MESORREGIÕES MICRORREGIÕES E MUNICÍPIOS	ESTABELECIMENTOS												TOTAL		
	Estadual			Municipal			Particular			Federal			2010	2011	2012
	2010	2011	2012	2010	2011	2012	2010	2011	2012	2010	2011	2012			
Manicoré															
Educação Infantil.....	-	-	-	152	132	64	-	-	-	-	-	-	152	132	64
Ensino Fundamental	9	9	9	160	152	159	-	-	-	-	-	-	169	161	168
Ensino Médio	5	5	4	-	-	-	-	-	-	-	-	-	5	5	4
Educação Especial	-	-	1	-	-	-	1	-	1	-	-	-	1	-	2
Ensino Supletivo	2	2	4	28	23	25	-	-	-	-	-	-	30	25	29
Ensino Profissional.....	-	1	1	-	-	-	-	-	-	-	-	-	-	1	1
Novo Aripuanã															
Educação Infantil.....	-	-	-	60	68	33	-	-	-	-	-	-	60	68	33
Ensino Fundamental	5	5	5	96	89	83	-	-	-	-	-	-	101	94	88
Ensino Médio	4	3	3	-	-	-	-	-	-	-	-	-	4	3	3
Educação Especial	1	-	1	-	-	-	-	-	-	-	-	-	1	-	1
Ensino Supletivo	4	3	5	11	11	9	-	-	-	-	-	-	15	14	14
Ensino Profissional.....	1	1	1	-	-	-	-	-	-	-	-	-	1	1	1
AMAZONAS															
Educação Infantil.....	4	4	3	3.011	2.917	4.597	237	179	1.212	-	-	-	3.252	3.100	5.812
Ensino Fundamental	524	544	536	4.405	4.374	4.372	179	178	195	1	1	1	5.109	5.097	5.104
Ensino Médio	350	353	326	-	-	-	50	54	55	11	11	11	411	418	392
Educação Especial	12	6	126	41	23	49	29	10	30	-	-	6	82	39	211
Ensino Supletivo	265	186	296	1.165	1.205	1.151	5	7	8	5	5	6	1.440	1.403	1.461
Ensino Profissional.....	41	53	58	-	-	-	8	8	7	10	10	10	59	71	75

FONTE: SEDUC

CAPÍTULO 12 - ENSINO

Tabela 12.8 - Número de docentes em exercício por dependência administrativa e nível de ensino, segundo as mesorregiões, microrregiões e municípios - 2010

(continua)

MESORREGIÕES MICRORREGIÕES E MUNICÍPIOS	NÚMERO DE DOCENTES												TOTAL		
	Estadual			Municipal			Particular			Federal					
	Urbana	Rural	Total	Urbana	Rural	Total	Urbana	Rural	Total	Urbana	Rural	Total	Urbana	Rural	Total
NORTE AMAZONENSE	387	200	587	467	1.029	1.496	26	7	33	51	-	51	931	1.236	2.167
RIO NEGRO	321	178	499	324	738	1.062	26	7	33	51	-	51	722	923	1.645
Barcelos	99	5	104	79	95	174	-	-	-	-	-	-	178	100	278
Novo Airão	58	-	58	103	38	141	-	7	7	-	-	-	161	45	206
Santa Izabel do Rio Negro	47	13	60	35	74	109	-	-	-	-	-	-	82	87	169
São Gabriel da Cachoeira	117	160	277	107	531	638	26	-	26	51	-	51	301	691	992
JAPURÁ	66	22	88	143	291	434	-	-	-	-	-	-	209	313	522
Japurá	23	15	38	48	85	133	-	-	-	-	-	-	71	100	171
Maraã	43	7	50	95	206	301	-	-	-	-	-	-	138	213	351
SUDOESTE AMAZONENSE	1.500	231	1.731	1.383	1.794	3.177	41	-	41	18	-	18	2.942	2.025	4.967
ALTO SOLIMÕES	868	205	1.073	770	1.269	2.039	35	-	35	18	-	18	1.691	1.474	3.165
Amaturá	46	10	56	29	51	80	-	-	-	-	-	-	75	61	136
Atalaia do Norte	53	18	71	34	70	104	-	-	-	-	-	-	87	88	175
Benjamin Constant	129	38	167	163	264	427	14	-	14	-	-	-	306	302	608
Fonte Boa	119	-	119	124	107	231	-	-	-	-	-	-	243	107	350
Jutaí	71	27	98	75	145	220	-	-	-	-	-	-	146	172	318
Santo Antônio do Içá	78	31	109	53	129	182	-	-	-	-	-	-	131	160	291
São Paulo de Olivença	115	24	139	26	170	196	-	-	-	-	-	-	141	194	335
Tabatinga	181	49	230	216	218	434	15	-	15	18	-	-	430	267	697
Tonantins	76	8	84	50	115	165	6	-	6	-	-	-	132	123	255

ANUÁRIO ESTATÍSTICO DO AMAZONAS

CAPÍTULO 12 - ENSINO

Tabela 12.8 - Número de docentes em exercício por dependência administrativa e nível de ensino, segundo as mesorregiões, microrregiões e municípios - 2010

(continuação)

MESORREGIÕES MICRORREGIÕES E MUNICÍPIOS	NÚMERO DE DOCENTES												TOTAL		
	Estadual			Municipal			Particular			Federal			Urbana	Rural	Total
	Urbana	Rural	Total	Urbana	Rural	Total	Urbana	Rural	Total	Urbana	Rural	Total			
JURUÁ	632	26	658	613	525	1.138	6	-	6	-	-	-	1.251	551	1.802
Carauari	144	9	153	125	71	196	-	-	-	-	-	-	269	80	349
Eirunepé	182	-	182	194	133	327	6	-	6	-	-	-	382	133	515
Envira	89	-	89	101	54	155	-	-	-	-	-	-	190	54	244
Guajará	76	10	86	56	77	133	-	-	-	-	-	-	132	87	219
Ipixuna	57	3	60	44	55	99	-	-	-	-	-	-	101	58	159
Itamarati	53	-	53	40	57	97	-	-	-	-	-	-	93	57	150
Juruá	31	4	35	53	78	131	-	-	-	-	-	-	84	82	166
CENTRO AMAZONENSE	10.730	937	11.667	9.599	5.715	15.314	3.953	59	4.012	368	-	368	24.650	6.711	31.361
TEFÉ	456	53	509	475	431	906	24	-	24	-	-	-	955	484	1.439
Alvarães	67	5	72	47	115	162	-	-	-	-	-	-	114	120	234
Tefé	344	42	386	332	218	550	24	-	24	-	-	-	700	260	960
Uarini	45	6	51	96	98	194	-	-	-	-	-	-	141	104	245
COARÍ	702	59	761	607	881	1.488	37	-	37	22	-	22	1.368	940	2.308
Anamá	36	25	61	43	68	111	-	-	-	-	-	-	79	93	172
Anori	70	5	75	55	51	106	-	-	-	-	-	-	125	56	181
Beruri	55	6	61	46	135	181	-	-	-	-	-	-	101	141	242
Caapiranga	48	13	61	40	134	174	-	-	-	-	-	-	88	147	235
Coarí	354	7	361	336	417	753	37	-	37	22	-	22	749	424	1.173
Codajás	139	3	142	87	76	163	-	-	-	-	-	-	226	79	305

ANUÁRIO ESTATÍSTICO DO AMAZONAS

CAPÍTULO 12 - ENSINO

Tabela 12.8 - Número de docentes em exercício por dependência administrativa e nível de ensino, segundo as mesorregiões, microrregiões e municípios - 2010

(continuação)

MESORREGIÕES MICRORREGIÕES E MUNICÍPIOS	NÚMERO DE DOCENTES												TOTAL		
	Estadual			Municipal			Particular			Federal			Urbana	Rural	Total
	Urbana	Rural	Total	Urbana	Rural	Total	Urbana	Rural	Total	Urbana	Rural	Total			
MANAUS	7.881	431	8.312	6.664	1.826	8.490	3.744	14	3.758	296	-	296	18.585	2.271	20.856
Autazes	144	22	166	50	291	341	-	-	-	-	-	-	194	313	507
Careiro	82	83	165	66	185	251	22	-	22	-	-	-	170	268	438
Careiro da Várzea	44	84	128	25	138	163	-	-	-	-	-	-	69	222	291
Iranduba	75	79	154	156	290	446	11	-	11	-	-	-	242	369	611
Manacapuru	317	99	416	177	314	491	21	10	31	-	-	-	515	423	938
Manaquiri	46	31	77	23	199	222	-	-	-	-	-	-	69	230	299
Manaus	7.173	33	7.206	6.167	409	6.576	3.690	4	3.694	296	-	296	17.326	446	17.772
													-	-	-
RIO PRETO DA EVA	109	24	133	255	260	515	-	40	40	6	-	6	370	324	694
Presidente Figueiredo	54	14	68	146	182	328	-	25	25	6	-	6	206	221	427
Rio Preto da Eva	55	10	65	109	78	187	-	15	15	-	-	-	164	103	267
ITACOATIARA	629	117	746	761	849	1.610	113	-	113	-	-	-	1.503	966	2.469
Itacoatiara	369	59	428	452	425	877	107	-	107	-	-	-	928	484	1.412
Itapiranga	57	1	58	59	47	106	-	-	-	-	-	-	116	48	164
Nova Olinda do Norte	91	9	100	146	204	350	6	-	6	-	-	-	243	213	456
Silves	39	14	53	45	89	134	-	-	-	-	-	-	84	103	187
Urucurituba	73	34	107	59	84	143	-	-	-	-	-	-	132	118	250
PARINTINS	953	253	1.206	837	1.468	2.305	35	5	40	44	-	44	1.869	1.726	3.595
Barreirinha	80	87	167	54	314	368	-	-	-	-	-	-	134	401	535
Boa Vista do Ramos	70	18	88	47	124	171	2	5	7	-	-	-	119	147	266
Maués	189	15	204	204	399	603	12	-	12	21	-	21	426	414	840

ANUÁRIO ESTATÍSTICO DO AMAZONAS

CAPÍTULO 12 - ENSINO

Tabela 12.8 - Número de docentes em exercício por dependência administrativa e nível de ensino, segundo as mesorregiões, microrregiões e municípios - 2010

(conclusão)

MESORREGIÕES MICRORREGIÕES E MUNICÍPIOS	NÚMERO DE DOCENTES												TOTAL		
	Estadual			Municipal			Particular			Federal			Urbana	Rural	Total
	Urbana	Rural	Total	Urbana	Rural	Total	Urbana	Rural	Total	Urbana	Rural	Total			
Nhamundá	78	27	105	28	143	171	-	-	-	-	-	-	106	170	276
Parintins	431	82	513	401	393	794	21	-	21	23	-	23	876	475	1.351
São Sebastião do Uatumã	45	12	57	44	25	69	-	-	-	-	-	-	89	37	126
Urucará	60	12	72	59	70	129	-	-	-	-	-	-	119	82	201
SUL AMAZONENSE	1.196	179	1.375	1.020	1.552	2.572	38	-	38	16	-	16	2.270	1.731	4.001
BOCA DO ACRE	232	18	250	184	259	443	-	-	-	-	-	-	416	277	693
Boca do Acre	171	6	177	114	182	296	-	-	-	-	-	-	285	188	473
Pauini	61	12	73	70	77	147	-	-	-	-	-	-	131	89	220
PURUS	304	17	321	307	395	702	-	-	-	16	-	16	627	412	1.039
Canutama	62	2	64	37	54	91	-	-	-	-	-	-	99	56	155
Lábrea	175	8	183	142	194	336	-	-	-	16	-	16	333	202	535
Tapauá	67	7	74	128	147	275	-	-	-	-	-	-	195	154	349
MADEIRA	660	144	804	529	898	1.427	38	-	38	-	-	-	1.227	1.042	2.269
Apuí	53	13	66	30	85	115	11	-	11	-	-	-	94	98	192
Borba	122	50	172	145	262	407	-	-	-	-	-	-	267	312	579
Humaitá	228	13	241	135	189	324	20	-	20	-	-	-	383	202	585
Manicoré	165	55	220	143	259	402	7	-	7	-	-	-	315	314	629
Novo Aripuanã	92	13	105	76	103	179	-	-	-	-	-	-	168	116	284
AMAZONAS	13.813	1.547	15.360	12.469	10.090	22.559	4.058	66	4.124	453	-	453	30.793	11.703	42.496

FONTES: SEDUC

NOTA: O Docente é quantificado apenas uma vez, independente do número de funções que exerça na mesma escola.

ANUÁRIO ESTATÍSTICO DO AMAZONAS

CAPÍTULO 12 - ENSINO

Tabela 12.9 - Número de docentes em exercício por dependência administrativa e nível de ensino, segundo as mesorregiões, microrregiões e municípios - 2011

(continua)

MESORREGIÕES MICRORREGIÕES E MUNICÍPIOS	NÚMERO DE DOCENTES												TOTAL		
	Estadual			Municipal			Particular			Federal			Urbana	Rural	Total
	Urbana	Rural	Total	Urbana	Rural	Total	Urbana	Rural	Total	Urbana	Rural	Total			
NORTE AMAZONENSE	442	257	699	530	1.081	1.611	27	16	43	38	-	38	1.037	1.354	2.391
RIO NEGRO	364	227	591	370	749	1.119	27	16	43	38	-	38	799	992	1.791
Barcelos	84	16	100	89	96	185	-	-	-	-	-	-	173	112	285
Novo Airão	70	1	71	110	45	155	-	-	-	-	-	-	180	46	226
Santa Izabel do Rio Negro	51	20	71	50	78	128	-	16	16	-	-	-	101	114	215
São Gabriel da Cachoeira	159	190	349	121	530	651	27	-	27	38	-	38	345	720	1.065
JAPURÁ	78	30	108	160	332	492	-	-	-	-	-	-	238	362	600
Japurá	28	21	49	57	95	152	-	-	-	-	-	-	85	116	201
Maraã	50	9	59	103	237	340	-	-	-	-	-	-	153	246	399
SUDOESTE AMAZONENSE	1.597	276	1.873	1.481	1.918	3.399	48	-	48	23	-	23	3.149	2.194	5.343
ALTO SOLIMÕES	949	247	1.196	832	1.398	2.230	42	-	42	23	-	23	1.846	1.645	3.491
Amaturá	44	26	70	30	55	85	-	-	-	-	-	-	74	81	155
Atalaia do Norte	72	22	94	36	79	115	-	-	-	-	-	-	108	101	209
Benjamin Constant	113	46	159	180	249	429	17	-	17	-	-	-	310	295	605
Fonte Boa	140	-	140	143	110	253	-	-	-	-	-	-	283	110	393
Jutaí	80	31	111	75	155	230	-	-	-	-	-	-	155	186	341
Santo Antônio do Içá	85	36	121	66	131	197	-	-	-	-	-	-	151	167	318
São Paulo de Olivença	111	35	146	51	222	273	-	-	-	-	-	-	162	257	419
Tabatinga	231	41	272	185	263	448	19	-	19	23	-	-	458	304	762
Tonantins	73	10	83	66	134	200	6	-	6	-	-	-	145	144	289

ANUÁRIO ESTATÍSTICO DO AMAZONAS

CAPÍTULO 12 - ENSINO

Tabela 12.9 - Número de docentes em exercício por dependência administrativa e nível de ensino, segundo as mesorregiões, microrregiões e municípios - 2011

(continuação)

MESORREGIÕES MICRORREGIÕES E MUNICÍPIOS	NÚMERO DE DOCENTES												TOTAL		
	Estadual			Municipal			Particular			Federal			Urbana	Rural	Total
	Urbana	Rural	Total	Urbana	Rural	Total	Urbana	Rural	Total	Urbana	Rural	Total			
JURUÁ	648	29	677	649	520	1.169	6	-	6	-	-	-	1.303	549	1.852
Carauari	149	10	159	127	73	200	-	-	-	-	-	-	276	83	359
Eirunepé	173	-	173	217	124	341	6	-	6	-	-	-	396	124	520
Envira	94	-	94	92	52	144	-	-	-	-	-	-	186	52	238
Guajará	81	11	92	61	73	134	-	-	-	-	-	-	142	84	226
Ipixuna	65	4	69	42	54	96	-	-	-	-	-	-	107	58	165
Itamarati	52	-	52	49	65	114	-	-	-	-	-	-	101	65	166
Juruá	34	4	38	61	79	140	-	-	-	-	-	-	95	83	178
CENTRO AMAZONENSE	10.888	1.104	11.992	10.210	6.316	16.526	4.054	57	4.111	462	-	462	25.614	7.477	33.091
TEFÉ	502	68	570	490	533	1.023	31	-	31	-	-	-	1.023	601	1.624
Alvarães	65	5	70	52	149	201	-	-	-	-	-	-	117	154	271
Tefé	383	52	435	355	288	643	31	-	31	-	-	-	769	340	1.109
Uarini	54	11	65	83	96	179	-	-	-	-	-	-	137	107	244
COARÍ	760	96	856	715	1.117	1.832	34	-	34	36	-	36	1.545	1.213	2.758
Anamá	51	29	80	46	75	121	-	-	-	-	-	-	97	104	201
Anori	70	5	75	63	45	108	-	-	-	-	-	-	133	50	183
Beruri	58	11	69	60	186	246	-	-	-	-	-	-	118	197	315
Caapiranga	61	17	78	54	139	193	-	-	-	-	-	-	115	156	271
Coarí	370	28	398	402	572	974	34	-	34	36	-	36	842	600	1.442
Codajás	150	6	156	90	100	190	-	-	-	-	-	-	240	106	346

ANUÁRIO ESTATÍSTICO DO AMAZONAS

CAPÍTULO 12 - ENSINO

Tabela 12.9 - Número de docentes em exercício por dependência administrativa e nível de ensino, segundo as mesorregiões, microrregiões e municípios - 2011

(continuação)

MESORREGIÕES MICRORREGIÕES E MUNICÍPIOS	NÚMERO DE DOCENTES												TOTAL		
	Estadual			Municipal			Particular			Federal			Urbana	Rural	Total
	Urbana	Rural	Total	Urbana	Rural	Total	Urbana	Rural	Total	Urbana	Rural	Total			
MANAUS	7.859	464	8.323	7.086	1.886	8.972	3.840	20	3.860	355	-	355	19.140	2.370	21.510
Autazes	158	27	185	60	290	350	-	-	-	-	-	-	218	317	535
Careiro	86	94	180	74	188	262	9	-	9	-	-	-	169	282	451
Careiro da Várzea	45	80	125	25	130	155	-	-	-	-	-	-	70	210	280
Iranduba	104	80	184	165	349	514	11	-	11	-	-	-	280	429	709
Manacapuru	363	103	466	185	313	498	22	12	34	-	-	-	570	428	998
Manaquiri	44	37	81	57	188	245	-	-	-	-	-	-	101	225	326
Manaus	7.059	43	7.102	6.520	428	6.948	3.798	8	3.806	355	-	355	17.732	479	18.211
													-	-	-
RIO PRETO DA EVA	137	34	171	247	238	485	-	37	37	28	-	28	412	309	721
Presidente Figueiredo	66	24	90	143	169	312	-	21	21	28	-	28	237	214	451
Rio Preto da Eva	71	10	81	104	69	173	-	16	16	-	-	-	175	95	270
ITACOATIARA	634	146	780	788	1.000	1.788	112	-	112	-	-	-	1.534	1.146	2.680
Itacoatiara	355	71	426	458	544	1.002	106	-	106	-	-	-	919	615	1.534
Itapiranga	63	3	66	56	48	104	-	-	-	-	-	-	119	51	170
Nova Olinda do Norte	121	19	140	164	229	393	6	-	6	-	-	-	291	248	539
Silves	38	18	56	48	90	138	-	-	-	-	-	-	86	108	194
Urucurituba	57	35	92	62	89	151	-	-	-	-	-	-	119	124	243
PARINTINS	996	296	1.292	884	1.542	2.426	37	-	37	43	-	43	1.960	1.838	3.798
Barreirinha	96	91	187	59	322	381	-	-	-	-	-	-	155	413	568
Boa Vista do Ramos	83	20	103	43	132	175	6	-	6	-	-	-	132	152	284
Maués	170	40	210	252	414	666	-	-	-	18	-	18	440	454	894

ANUÁRIO ESTATÍSTICO DO AMAZONAS

CAPÍTULO 12 - ENSINO

Tabela 12.9 - Número de docentes em exercício por dependência administrativa e nível de ensino, segundo as mesorregiões, microrregiões e municípios - 2011

(conclusão)

MESORREGIÕES MICRORREGIÕES E MUNICÍPIOS	NÚMERO DE DOCENTES												TOTAL		
	Estadual			Municipal			Particular			Federal			Urbana	Rural	Total
	Urbana	Rural	Total	Urbana	Rural	Total	Urbana	Rural	Total	Urbana	Rural	Total			
Nhamundá	74	29	103	31	178	209	-	-	-	-	-	-	105	207	312
Parintins	446	92	538	395	403	798	31	-	31	25	-	25	897	495	1.392
São Sebastião do Uatumã	53	12	65	46	21	67	-	-	-	-	-	-	99	33	132
Urucará	74	12	86	58	72	130	-	-	-	-	-	-	132	84	216
SUL AMAZONENSE	1.261	191	1.452	1.070	1.641	2.711	26	-	26	20	-	20	2.377	1.832	4.209
BOCA DO ACRE	233	20	253	196	278	474	-	-	-	-	-	-	429	298	727
Boca do Acre	170	10	180	126	191	317	-	-	-	-	-	-	296	201	497
Pauini	63	10	73	70	87	157	-	-	-	-	-	-	133	97	230
PURUS	305	12	317	291	386	677	-	-	-	20	-	20	616	398	1.014
Canutama	55	4	59	38	58	96	-	-	-	-	-	-	93	62	155
Lábrea	169	2	171	140	193	333	-	-	-	20	-	20	329	195	524
Tapauá	81	6	87	113	135	248	-	-	-	-	-	-	194	141	335
MADEIRA	723	159	882	583	977	1.560	26	-	26	-	-	-	1.332	1.136	2.468
Apuí	60	14	74	24	84	108	5	-	5	-	-	-	89	98	187
Borba	130	55	185	161	295	456	-	-	-	-	-	-	291	350	641
Humaitá	251	18	269	142	212	354	21	-	21	-	-	-	414	230	644
Manicoré	191	58	249	157	261	418	-	-	-	-	-	-	348	319	667
Novo Aripuanã	91	14	105	99	125	224	-	-	-	-	-	-	190	139	329
AMAZONAS	14.188	1.828	16.016	13.291	10.956	24.247	4.155	73	4.228	543	-	543	32.177	12.857	45.034

FONTE: SEDUC

NOTA: O Docente é quantificado apenas uma vez, independente do número de funções que exerça na mesma escola.

ANUÁRIO ESTATÍSTICO DO AMAZONAS

CAPÍTULO 12 - ENSINO

Tabela 12.10 - Número de docentes em exercício por dependência administrativa e nível de ensino, segundo as mesorregiões, microrregiões e municípios - 2012

(continua)

MESORREGIÕES MICRORREGIÕES E MUNICÍPIOS	NÚMERO DE DOCENTES												TOTAL		
	Estadual			Municipal			Particular			Federal			Urbana	Rural	Total
	Urbana	Rural	Total	Urbana	Rural	Total	Urbana	Rural	Total	Urbana	Rural	Total			
NORTE AMAZONENSE	592	340	932	570	375	945	16	3	19	66	-	66	1.244	718	1.962
RIO NEGRO	499	305	804	404	199	603	16	3	19	66	-	66	985	507	1.492
Barcelos	152	27	179	93	33	126	-	-	-	-	-	-	245	60	305
Novo Airão	83	2	85	120	21	141	-	-	-	-	-	-	203	23	226
Santa Izabel do Rio Negro	63	47	110	86	56	142	-	3	3	-	-	-	149	106	255
São Gabriel da Cachoeira	201	229	430	105	89	194	16	-	16	66	-	66	388	318	706
JAPURÁ	93	35	128	166	176	342	-	-	-	-	-	-	259	211	470
Japurá	37	27	64	64	66	130	-	-	-	-	-	-	101	93	194
Maraã	56	8	64	102	110	212	-	-	-	-	-	-	158	118	276
SUDOESTE AMAZONENSE	2.014	418	2.432	1.578	1.396	2.974	58	-	58	61	-	61	3.711	1.814	5.525
ALTO SOLIMÕES	1.211	376	1.587	977	1.235	2.212	51	-	51	61	-	61	2.300	1.611	3.911
Amaturá	70	33	103	35	55	90	-	-	-	-	-	-	105	88	193
Atalaia do Norte	97	37	134	35	23	58	-	-	-	-	-	-	132	60	192
Benjamin Constant	136	50	186	190	237	427	19	-	19	-	-	-	345	287	632
Fonte Boa	142	9	151	149	32	181	-	-	-	-	-	-	291	41	332
Jutaí	92	36	128	98	83	181	-	-	-	-	-	-	397	119	516
Santo Antônio do Içá	113	55	168	69	117	186	-	-	-	-	-	-	182	172	354
São Paulo de Olivença	151	56	207	90	270	360	-	-	-	-	-	-	241	326	567
Tabatinga	310	81	391	209	292	501	24	-	24	61	-	-	604	373	977
Tonantins	100	19	119	102	126	228	8	-	8	-	-	-	210	145	355

ANUÁRIO ESTATÍSTICO DO AMAZONAS

CAPÍTULO 12 - ENSINO

Tabela 12.10 - Número de docentes em exercício por dependência administrativa e nível de ensino, segundo as mesorregiões, microrregiões e municípios - 2012

(continuação)

MESORREGIÕES MICRORREGIÕES E MUNICÍPIOS	NÚMERO DE DOCENTES												TOTAL		
	Estadual			Municipal			Particular			Federal			Urbana	Rural	Total
	Urbana	Rural	Total	Urbana	Rural	Total	Urbana	Rural	Total	Urbana	Rural	Total			
JURUÁ	803	42	845	601	161	762	7	-	7	-	-	-	1.411	203	1.614
Carauari	169	12	181	129	50	179	-	-	-	-	-	-	298	62	360
Eirunepé	213	-	213	177	6	183	7	-	7	-	-	-	397	6	403
Envira	114	-	114	102	3	105	-	-	-	-	-	-	216	3	219
Guajará	94	17	111	47	14	61	-	-	-	-	-	-	141	31	172
Ipixuna	86	8	94	39	22	61	-	-	-	-	-	-	125	30	155
Itamarati	66	-	66	58	25	83	-	-	-	-	-	-	124	25	149
Juruá	61	5	66	49	41	90	-	-	-	-	-	-	110	46	156
CENTRO AMAZONENSE	12.070	1.473	13.543	11.036	5.205	16.241	5.535	68	5.603	708	-	708	29.349	6.746	36.095
TEFÉ	582	87	669	522	546	1.068	33	-	33	-	-	-	1.137	633	1.770
Alvarães	80	10	90	55	113	168	-	-	-	-	-	-	135	123	258
Tefé	427	66	493	357	383	740	33	-	33	-	-	-	817	449	1.266
Uarini	75	11	86	110	50	160	-	-	-	-	-	-	185	61	246
COARÍ	873	119	992	708	770	1.478	43	-	43	62	-	62	1.686	889	2.575
Anamá	66	43	109	47	43	90	-	-	-	-	-	-	113	86	199
Anori	84	7	91	58	35	93	-	-	-	-	-	-	142	42	184
Beruri	68	10	78	75	92	167	-	-	-	-	-	-	143	102	245
Caapiranga	76	19	95	51	80	131	-	-	-	-	-	-	127	99	226
Coarí	394	26	420	334	443	777	43	-	43	62	-	62	833	469	1.302
Codajás	185	14	199	143	77	220	-	-	-	-	-	-	328	91	419

ANUÁRIO ESTATÍSTICO DO AMAZONAS

CAPÍTULO 12 - ENSINO

Tabela 12.10 - Número de docentes em exercício por dependência administrativa e nível de ensino, segundo as mesorregiões, microrregiões e municípios - 2012

(continuação)

MESORREGIÕES MICRORREGIÕES E MUNICÍPIOS	NÚMERO DE DOCENTES												TOTAL		
	Estadual			Municipal			Particular			Federal			Urbana	Rural	Total
	Urbana	Rural	Total	Urbana	Rural	Total	Urbana	Rural	Total	Urbana	Rural	Total			
MANAUS	8.510	603	9.113	7.645	1.865	9.510	5.267	7	5.274	511	-	511	21.933	2.475	24.408
Autazes	207	29	236	59	281	340	-	-	-	-	-	-	266	310	576
Careiro	96	116	212	62	225	287	10	-	10	-	-	-	168	341	509
Careiro da Várzea	65	119	184	36	147	183	-	-	-	-	-	-	101	266	367
Iranduba	114	117	231	205	380	585	6	-	6	-	-	-	325	497	822
Manacapuru	396	127	523	196	248	444	31	-	31	-	-	-	623	375	998
Manaquiri	67	39	106	57	154	211	-	-	-	-	-	-	124	193	317
Manaus	7.565	56	7.621	7.030	430	7.460	5.220	7	5.227	511	-	511	20.326	493	20.819
													-	-	-
RIO PRETO DA EVA	186	37	223	279	266	545	-	59	59	33	-	33	498	362	860
Presidente Figueiredo	92	27	119	169	197	366	-	34	34	33	-	33	294	258	552
Rio Preto da Eva	94	10	104	110	69	179	-	25	25	-	-	-	204	104	308
ITACOATIARA	654	210	864	870	794	1.664	129	-	129	-	-	-	1.653	1.004	2.657
Itacoatiara	295	119	414	525	543	1.068	122	-	122	-	-	-	942	662	1.604
Itapiranga	94	9	103	63	37	100	-	-	-	-	-	-	157	46	203
Nova Olinda do Norte	139	23	162	183	142	325	7	-	7	-	-	-	329	165	494
Silves	48	19	67	39	49	88	-	-	-	-	-	-	87	68	155
Urucurituba	78	40	118	60	23	83	-	-	-	-	-	-	138	63	201
PARINTINS	1.265	417	1.682	1.012	964	1.976	63	2	65	102	-	102	2.442	1.383	3.825
Barreirinha	126	134	260	68	210	278	-	-	-	-	-	-	194	344	538
Boa Vista do Ramos	108	28	136	40	44	84	6	2	8	-	-	-	154	74	228
Maués	256	39	295	291	174	465	27	-	27	42	-	42	616	213	829

ANUÁRIO ESTATÍSTICO DO AMAZONAS

CAPÍTULO 12 - ENSINO

Tabela 12.10 - Número de docentes em exercício por dependência administrativa e nível de ensino, segundo as mesorregiões, microrregiões e municípios - 2012

(conclusão)

MESORREGIÕES MICRORREGIÕES E MUNICÍPIOS	NÚMERO DE DOCENTES												TOTAL		
	Estadual			Municipal			Particular			Federal			Urbana	Rural	Total
	Urbana	Rural	Total	Urbana	Rural	Total	Urbana	Rural	Total	Urbana	Rural	Total			
Nhamundá	98	43	141	28	121	149	-	-	-	-	-	-	126	164	290
Parintins	517	144	661	453	359	812	30	-	30	60	-	60	1.060	503	1.563
São Sebastião do Uatumã	68	21	89	51	-	51	-	-	-	-	-	-	119	21	140
Urucará	92	8	100	81	56	137	-	-	-	-	-	-	173	64	237
SUL AMAZONENSE	1.546	258	1.804	1.164	825	1.989	50	-	50	54	-	54	2.814	1.083	3.897
BOCA DO ACRE	254	39	293	201	48	249	-	-	-	-	-	-	455	87	542
Boca do Acre	176	23	199	130	44	174	-	-	-	-	-	-	306	67	373
Pauini	78	16	94	71	4	75	-	-	-	-	-	-	149	20	169
PURUS	394	15	409	315	138	453	-	-	-	54	-	54	763	153	916
Canutama	82	5	87	47	45	92	-	-	-	-	-	-	129	50	179
Lábrea	213	4	217	157	59	216	-	-	-	54	-	54	424	63	487
Tapauá	99	6	105	111	34	145	-	-	-	-	-	-	210	40	250
MADEIRA	898	204	1.102	648	639	1.287	50	-	50	-	-	-	1.596	843	2.439
Apuí	105	8	113	24	77	101	5	-	5	-	-	-	134	85	219
Borba	204	67	271	191	132	323	-	-	-	-	-	-	395	199	594
Humaitá	233	22	255	136	159	295	37	-	37	-	-	-	406	181	587
Manicoré	219	91	310	198	203	401	8	-	8	-	-	-	425	294	719
Novo Aripuanã	137	16	153	99	68	167	-	-	-	-	-	-	236	84	320
AMAZONAS	16.222	2.489	18.711	14.348	7.801	22.149	5.659	71	5.730	889	-	889	37.118	10.361	47.479

FONTE: SEDUC

- Notas:
1. O mesmo docente pode atuar em mais de uma localização e município.
 2. O mesmo docente pode atuar em mais de uma Etapa e/ou Modalidade.
 3. Não inclui auxiliares da Educação Infantil.
 4. Educação Infantil - Pré-Escola: inclui professores de turmas de Educação Infantil - Unificada.
 5. Ensino Fundamental: inclui professores de turmas de 8 e 9 anos.
 6. Ensino Fundamental - Anos Iniciais: inclui os professores de turmas de Educação Infantil e Ensino Fundamental Multietapa.
 7. Ensino Fundamental - Anos Finais: inclui os professores de turmas Multi, Correção de Fluxo e Multi 8 e 9 anos.
 8. Educação Especial: não inclui os professores que atuam em Classes Comuns do Ensino Regular e da Educação de Jovens e Adultos.
 9. Educação de Jovens e Adultos: inclui professores de turmas Presenciais e Semipresenciais.

ANUÁRIO ESTATÍSTICO DO AMAZONAS

CAPÍTULO 12 - ENSINO

Tabela 12.11 - Número de escolas por dependência administrativa e localização, segundo as mesorregiões, microrregiões e municípios - 2010

(continua)

MESORREGIÕES MICRORREGIÕES E MUNICÍPIOS	NÚMERO DE ESCOLAS												TOTAL		
	Estadual			Municipal			Particular			Federal			Urbana	Rural	Total
	Urbana	Rural	Total	Urbana	Rural	Total	Urbana	Rural	Total	Urbana	Rural	Total			
NORTE AMAZONENSE	24	16	40	20	467	487	4	8	12	1	-	1	49	491	540
RIO NEGRO	18	12	30	14	344	358	4	8	12	1	-	1	37	364	401
Barcelos	5	1	6	5	48	53	-	-	-	-	-	-	10	49	59
Novo Airão	5	-	5	4	17	21	-	8	8	-	-	-	9	25	34
Santa Izabel do Rio Negro	3	2	5	2	42	44	-	-	-	-	-	-	5	44	49
São Gabriel da Cachoeira	5	9	14	3	237	240	4	-	4	1	-	1	13	246	259
JAPURÁ	6	4	10	6	123	129	-	-	-	-	-	-	12	127	139
Japurá	2	3	5	2	28	30	-	-	-	-	-	-	4	31	35
Maraã	4	1	5	4	95	99	-	-	-	-	-	-	8	96	104
SUDOESTE AMAZONENSE	83	25	108	83	707	790	6	-	6	1	-	1	173	732	905
ALTO SOLIMÕES	43	20	63	36	435	471	5	-	5	1	-	1	85	455	540
Amaturá	2	1	3	2	26	28	-	-	-	-	-	-	4	27	31
Atalaia do Norte	5	4	9	2	50	52	-	-	-	-	-	-	7	54	61
Benjamin Constant	5	3	8	6	51	57	3	-	3	-	-	-	14	54	68
Fonte Boa	6	-	6	3	33	36	-	-	-	-	-	-	9	33	42
Jutaí	5	2	7	5	88	93	-	-	-	-	-	-	10	90	100
Santo Antônio do Içá	5	3	8	4	20	24	-	-	-	-	-	-	9	23	32
São Paulo de Olivença	7	3	10	1	70	71	-	-	-	-	-	-	8	73	81
Tabatinga	6	3	9	10	50	60	1	-	1	1	-	1	18	53	71
Tonantins	2	1	3	3	47	50	1	-	1	-	-	-	6	48	54

ANUÁRIO ESTATÍSTICO DO AMAZONAS

CAPÍTULO 12 - ENSINO

Tabela 12.11 - Número de escolas por dependência administrativa e localização, segundo as mesorregiões, microrregiões e municípios - 2010

(continuação)

MESORREGIÕES MICRORREGIÕES E MUNICÍPIOS	NÚMERO DE ESCOLAS												TOTAL		
	Estadual			Municipal			Particular			Federal					
	Urbana	Rural	Total	Urbana	Rural	Total	Urbana	Rural	Total	Urbana	Rural	Total	Urbana	Rural	Total
JURUÁ	40	5	45	47	272	319	1	-	1	-	-	-	88	277	365
Carauari	10	1	11	10	36	46	-	-	-	-	-	-	20	37	57
Eirunepé	9	-	9	15	27	42	1	-	1	-	-	-	25	27	52
Envira	5	-	5	6	41	47	-	-	-	-	-	-	11	41	52
Guajará	3	2	5	5	55	60	-	-	-	-	-	-	8	57	65
Ipixuna	6	1	7	5	42	47	-	-	-	-	-	-	11	43	54
Itamarati	4	-	4	4	37	41	-	-	-	-	-	-	8	37	45
Juruá	3	1	4	2	34	36	-	-	-	-	-	-	5	35	40
CENTRO AMAZONENSE	403	65	468	549	1.769	2.318	214	16	230	8	-	8	1.174	1.850	3.024
TEFÉ	21	5	26	17	163	180	2	-	2	-	-	-	40	168	208
Alvarães	4	1	5	2	50	52	-	-	-	-	-	-	6	51	57
Tefé	14	3	17	11	62	73	2	-	2	-	-	-	27	65	92
Uarini	3	1	4	4	51	55	-	-	-	-	-	-	7	52	59
COARÍ	39	8	47	28	357	385	3	-	3	1	-	1	71	365	436
Anamá	4	3	7	2	20	22	-	-	-	-	-	-	6	23	29
Anori	3	1	4	3	22	25	-	-	-	-	-	-	6	23	29
Beruri	4	1	5	3	68	71	-	-	-	-	-	-	7	69	76
Caapiranga	4	1	5	2	53	55	-	-	-	-	-	-	6	54	60
Coarí	16	1	17	11	151	162	3	-	3	1	-	1	31	152	183
Codajás	8	1	9	7	43	50	-	-	-	-	-	-	15	44	59

ANUÁRIO ESTATÍSTICO DO AMAZONAS

CAPÍTULO 12 - ENSINO

Tabela 12.11 - Número de escolas por dependência administrativa e localização, segundo as mesorregiões, microrregiões e municípios - 2010

(continuação)

MESORREGIÕES MICRORREGIÕES E MUNICÍPIOS	NÚMERO DE ESCOLAS												TOTAL		
	Estadual			Municipal			Particular			Federal					
	Urbana	Rural	Total	Urbana	Rural	Total	Urbana	Rural	Total	Urbana	Rural	Total	Urbana	Rural	Total
MANAUS	254	21	275	406	436	842	199	2	201	4	-	4	863	459	1.322
Autazes	6	1	7	2	38	40	-	-	-	-	-	-	8	39	47
Careiro	4	3	7	3	38	41	2	-	2	-	-	-	9	41	50
Careiro da Várzea	2	6	8	3	48	51	-	-	-	-	-	-	5	54	59
Irاندuba	3	3	6	6	57	63	2	-	2	-	-	-	11	60	71
Manacapuru	15	6	21	12	142	154	3	1	4	-	-	-	30	149	179
Manaquiri	3	1	4	4	30	34	-	-	-	-	-	-	7	31	38
Manaus	221	1	222	376	83	459	192	1	193	4	-	4	793	85	878
RIO PRETO DA EVA	6	2	8	14	30	44	-	13	13	1	-	1	21	45	66
Presidente Figueiredo	3	1	4	7	20	27	-	12	12	1	-	1	11	33	44
Rio Preto da Eva	3	1	4	7	10	17	-	1	1	-	-	-	10	12	22
ITACOATIARA	31	10	41	29	266	295	6	-	6	-	-	-	66	276	342
Itacoatiara	13	3	16	15	127	142	5	-	5	-	-	-	33	130	163
Itapiranga	6	1	7	2	20	22	-	-	-	-	-	-	8	21	29
Nova Olinda do Norte	6	1	7	7	64	71	1	-	1	-	-	-	14	65	79
Silves	2	2	4	1	23	24	-	-	-	-	-	-	3	25	28
Urucurituba	4	3	7	4	32	36	-	-	-	-	-	-	8	35	43
PARINTINS	52	19	71	55	517	572	4	1	5	2	-	2	113	537	650
Barreirinha	3	7	10	2	90	92	-	-	-	-	-	-	5	97	102
Boa Vista do Ramos	5	1	6	2	39	41	1	1	2	-	-	-	8	41	49
Maués	10	2	12	11	157	168	1	-	1	1	-	1	23	159	182

ANUÁRIO ESTATÍSTICO DO AMAZONAS

CAPÍTULO 12 - ENSINO

Tabela 12.11 - Número de escolas por dependência administrativa e localização, segundo as mesorregiões, microrregiões e municípios - 2010

(conclusão)

MESORREGIÕES MICRORREGIÕES E MUNICÍPIOS	NÚMERO DE ESCOLAS												TOTAL		
	Estadual			Municipal			Particular			Federal			Urbana	Rural	Total
	Urbana	Rural	Total	Urbana	Rural	Total	Urbana	Rural	Total	Urbana	Rural	Total			
Nhamundá	5	3	8	3	59	62	-	-	-	-	-	-	8	62	70
Parintins	20	3	23	31	131	162	2	-	2	1	-	1	54	134	188
São Sebastião do Uatumã	5	2	7	2	17	19	-	-	-	-	-	-	7	19	26
Urucará	4	1	5	4	24	28	-	-	-	-	-	-	8	25	33
SUL AMAZONENSE	65	18	83	69	943	1.012	5	-	5	1	-	1	140	961	1.101
BOCA DO ACRE	16	3	19	13	177	190	-	-	-	-	-	-	29	180	209
Boca do Acre	12	1	13	8	102	110	-	-	-	-	-	-	20	103	123
Pauini	4	2	6	5	75	80	-	-	-	-	-	-	9	77	86
PURUS	13	3	16	17	283	300	-	-	-	1	-	1	31	286	317
Canutama	4	1	5	2	30	32	-	-	-	-	-	-	6	31	37
Lábrea	6	1	7	10	143	153	-	-	-	1	-	1	17	144	161
Tapauá	3	1	4	5	110	115	-	-	-	-	-	-	8	111	119
MADEIRA	36	12	48	39	483	522	5	-	5	-	-	-	80	495	575
Apuí	3	1	4	2	15	17	1	-	1	-	-	-	6	16	22
Borba	8	4	12	7	156	163	-	-	-	-	-	-	15	160	175
Humaitá	11	2	13	9	86	95	3	-	3	-	-	-	23	88	111
Manicoré	8	3	11	13	147	160	1	-	1	-	-	-	22	150	172
Novo Aripuanã	6	2	8	8	79	87	-	-	-	-	-	-	14	81	95
AMAZONAS	575	124	699	721	3.886	4.607	229	24	253	11	-	11	1.536	4.034	5.570

FONTE: SEDUC

ANUÁRIO ESTATÍSTICO DO AMAZONAS

CAPÍTULO 12 - ENSINO

Tabela 12.12 - Número de escolas por dependência administrativa e localização, segundo as mesorregiões, microrregiões e municípios - 2011

(continua)

MESORREGIÕES MICRORREGIÕES E MUNICÍPIOS	NÚMERO DE ESCOLAS												TOTAL		
	Estadual			Municipal			Particular			Federal					
	Urbana	Rural	Total	Urbana	Rural	Total	Urbana	Rural	Total	Urbana	Rural	Total	Urbana	Rural	Total
NORTE AMAZONENSE	27	17	44	23	458	481	4	5	9	1	-	1	55	480	535
RIO NEGRO	20	13	33	16	334	350	4	5	9	1	-	1	41	352	393
Barcelos	4	1	5	5	47	52	-	-	-	-	-	-	9	48	57
Novo Airão	5	1	6	4	16	20	-	-	-	-	-	-	9	17	26
Santa Izabel do Rio Negro	4	2	6	4	39	43	-	5	5	-	-	-	8	46	54
São Gabriel da Cachoeira	7	9	16	3	232	235	4	-	4	1	-	1	15	241	256
JAPURÁ	7	4	11	7	124	131	-	-	-	-	-	-	14	128	142
Japurá	3	3	6	2	27	29	-	-	-	-	-	-	5	30	35
Maraã	4	1	5	5	97	102	-	-	-	-	-	-	9	98	107
SUDOESTE AMAZONENSE	85	27	112	88	725	813	7	-	7	1	-	1	181	752	933
ALTO SOLIMÕES	44	22	66	41	453	494	6	-	6	1	-	1	92	475	567
Amaturá	2	2	4	4	26	30	-	-	-	-	-	-	6	28	34
Atalaia do Norte	5	4	9	3	50	53	-	-	-	-	-	-	8	54	62
Benjamin Constant	5	3	8	7	51	58	3	-	3	-	-	-	15	54	69
Fonte Boa	6	-	6	3	47	50	-	-	-	-	-	-	9	47	56
Jutaí	5	2	7	5	88	93	-	-	-	-	-	-	10	90	100
Santo Antônio do Içá	6	3	9	4	21	25	-	-	-	-	-	-	10	24	34
São Paulo de Olivença	6	4	10	2	69	71	-	-	-	-	-	-	8	73	81
Tabatinga	7	3	10	10	50	60	2	-	2	1	-	1	20	53	73
Tonantins	2	1	3	3	51	54	1	-	1	-	-	-	6	52	58

ANUÁRIO ESTATÍSTICO DO AMAZONAS

CAPÍTULO 12 - ENSINO

Tabela 12.12 - Número de escolas por dependência administrativa e localização, segundo as mesorregiões, microrregiões e municípios - 2011

(continuação)

MESORREGIÕES MICRORREGIÕES E MUNICÍPIOS	NÚMERO DE ESCOLAS												TOTAL		
	Estadual			Municipal			Particular			Federal					
	Urbana	Rural	Total	Urbana	Rural	Total	Urbana	Rural	Total	Urbana	Rural	Total	Urbana	Rural	Total
JURUÁ	41	5	46	47	272	319	1	-	1	-	-	-	89	277	366
Carauari	11	1	12	10	36	46	-	-	-	-	-	-	21	37	58
Eirunepé	9	-	9	15	27	42	1	-	1	-	-	-	25	27	52
Envira	5	-	5	6	44	50	-	-	-	-	-	-	11	44	55
Guajará	3	2	5	5	57	62	-	-	-	-	-	-	8	59	67
Ipixuna	6	1	7	5	40	45	-	-	-	-	-	-	11	41	52
Itamarati	4	-	4	4	34	38	-	-	-	-	-	-	8	34	42
Juruá	3	1	4	2	34	36	-	-	-	-	-	-	5	35	40
CENTRO AMAZONENSE	417	67	484	579	1.766	2.345	208	5	213	8	-	8	1.212	1.838	3.050
TEFÉ	22	6	28	19	182	201	2	-	2	-	-	-	43	188	231
Alvarães	4	1	5	4	58	62	-	-	-	-	-	-	8	59	67
Tefé	15	3	18	11	73	84	2	-	2	-	-	-	28	76	104
Uarini	3	2	5	4	51	55	-	-	-	-	-	-	7	53	60
COARÍ	41	8	49	28	356	384	3	-	3	1	-	1	73	364	437
Anamá	5	3	8	2	20	22	-	-	-	-	-	-	7	23	30
Anori	3	1	4	3	22	25	-	-	-	-	-	-	6	23	29
Beruri	4	1	5	3	66	69	-	-	-	-	-	-	7	67	74
Caapiranga	4	1	5	3	50	53	-	-	-	-	-	-	7	51	58
Coarí	16	1	17	10	154	164	3	-	3	1	-	1	30	155	185
Codajás	9	1	10	7	44	51	-	-	-	-	-	-	16	45	61

ANUÁRIO ESTATÍSTICO DO AMAZONAS

CAPÍTULO 12 - ENSINO

Tabela 12.12 - Número de escolas por dependência administrativa e localização, segundo as mesorregiões, microrregiões e municípios - 2011

(continuação)

MESORREGIÕES MICRORREGIÕES E MUNICÍPIOS	NÚMERO DE ESCOLAS												TOTAL		
	Estadual			Municipal			Particular			Federal					
	Urbana	Rural	Total	Urbana	Rural	Total	Urbana	Rural	Total	Urbana	Rural	Total	Urbana	Rural	Total
MANAUS	261	21	282	430	432	862	193	2	195	4	-	4	888	455	1.343
Autazes	7	1	8	4	36	40	-	-	-	-	-	-	11	37	48
Careiro	3	3	6	4	38	42	1	-	1	-	-	-	8	41	49
Careiro da Várzea	2	6	8	3	44	47	-	-	-	-	-	-	5	50	55
Iranduba	3	3	6	7	60	67	2	-	2	-	-	-	12	63	75
Manacapuru	16	6	22	13	140	153	3	1	4	-	-	-	32	147	179
Manaquiri	3	1	4	4	29	33	-	-	-	-	-	-	7	30	37
Manaus	227	1	228	395	85	480	187	1	188	4	-	4	813	87	900
RIO PRETO DA EVA	6	3	9	14	30	44	-	3	3	1	-	1	21	36	57
Presidente Figueiredo	3	2	5	7	20	27	-	2	2	1	-	1	11	24	35
Rio Preto da Eva	3	1	4	7	10	17	-	1	1	-	-	-	10	12	22
ITACOATIARA	32	10	42	30	247	277	6	-	6	-	-	-	68	257	325
Itacoatiara	14	3	17	15	110	125	5	-	5	-	-	-	34	113	147
Itapiranga	6	1	7	3	20	23	-	-	-	-	-	-	9	21	30
Nova Olinda do Norte	7	1	8	7	64	71	1	-	1	-	-	-	15	65	80
Silves	2	2	4	1	21	22	-	-	-	-	-	-	3	23	26
Urucurituba	3	3	6	4	32	36	-	-	-	-	-	-	7	35	42
PARINTINS	55	19	74	58	519	577	4	-	4	2	-	2	119	538	657
Barreirinha	5	7	12	2	90	92	-	-	-	-	-	-	7	97	104
Boa Vista do Ramos	6	1	7	3	40	43	1	-	1	-	-	-	10	41	51
Maués	9	2	11	11	158	169	1	-	1	1	-	1	22	160	182

ANUÁRIO ESTATÍSTICO DO AMAZONAS

CAPÍTULO 12 - ENSINO

Tabela 12.12 - Número de escolas por dependência administrativa e localização, segundo as mesorregiões, microrregiões e municípios - 2011

(conclusão)

MESORREGIÕES MICRORREGIÕES E MUNICÍPIOS	NÚMERO DE ESCOLAS												TOTAL		
	Estadual			Municipal			Particular			Federal					
	Urbana	Rural	Total	Urbana	Rural	Total	Urbana	Rural	Total	Urbana	Rural	Total	Urbana	Rural	Total
Nhamundá	5	3	8	4	62	66	-	-	-	-	-	-	9	65	74
Parintins	20	3	23	32	131	163	2	-	2	1	-	1	55	134	189
São Sebastião do Uatumã	5	2	7	2	15	17	-	-	-	-	-	-	7	17	24
Urucará	5	1	6	4	23	27	-	-	-	-	-	-	9	24	33
SUL AMAZONENSE	67	18	85	72	933	1.005	5	-	5	1	-	1	145	951	1.096
BOCA DO ACRE	16	3	19	14	181	195	-	-	-	-	-	-	30	184	214
Boca do Acre	12	1	13	9	107	116	-	-	-	-	-	-	21	108	129
Pauini	4	2	6	5	74	79	-	-	-	-	-	-	9	76	85
PURUS	13	3	16	17	265	282	-	-	-	1	-	1	31	268	299
Canutama	3	1	4	2	36	38	-	-	-	-	-	-	5	37	42
Lábrea	6	1	7	9	138	147	-	-	-	1	-	1	16	139	155
Tapauá	4	1	5	6	91	97	-	-	-	-	-	-	10	92	102
MADEIRA	38	12	50	41	487	528	5	-	5	-	-	-	84	499	583
Apuí	4	1	5	3	15	18	1	-	1	-	-	-	8	16	24
Borba	8	4	12	8	158	166	-	-	-	-	-	-	16	162	178
Humaitá	11	2	13	10	90	100	3	-	3	-	-	-	24	92	116
Manicoré	10	3	13	13	140	153	1	-	1	-	-	-	24	143	167
Novo Aripuanã	5	2	7	7	84	91	-	-	-	-	-	-	12	86	98
AMAZONAS	596	129	725	762	3.882	4.644	224	10	234	11	-	11	1.593	4.021	5.614

FONTE: SEDUC

ANUÁRIO ESTATÍSTICO DO AMAZONAS

CAPÍTULO 12 - ENSINO

Tabela 12.13 - Número de escolas por dependência administrativa e localização, segundo as mesorregiões, microrregiões e municípios - 2012

(continua)

MESORREGIÕES MICRORREGIÕES E MUNICÍPIOS	NÚMERO DE ESCOLAS												TOTAL		
	Estadual			Municipal			Particular			Federal					
	Urbana	Rural	Total	Urbana	Rural	Total	Urbana	Rural	Total	Urbana	Rural	Total	Urbana	Rural	Total
NORTE AMAZONENSE	22	18	40	23	448	471	3	5	8	1	-	1	49	471	520
RIO NEGRO	17	14	31	16	331	347	3	5	8	1	-	1	37	350	387
Barcelos	4	1	5	5	45	50	-	-	-	-	-	-	9	46	55
Novo Airão	4	1	5	4	15	19	-	-	-	-	-	-	8	16	24
Santa Izabel do Rio Negro	3	2	5	4	37	41	-	5	5	-	-	-	7	44	51
São Gabriel da Cachoeira	6	10	16	3	234	237	3	-	3	1	-	1	13	244	257
JAPURÁ	5	4	9	7	117	124	-	-	-	-	-	-	12	121	133
Japurá	3	3	6	2	27	29	-	-	-	-	-	-	5	30	35
Maraã	2	1	3	5	90	95	-	-	-	-	-	-	7	91	98
SUDOESTE AMAZONENSE	77	29	106	89	740	829	7	-	7	1	-	1	174	769	943
ALTO SOLIMÕES	39	24	63	42	460	502	6	-	6	1	-	1	88	484	572
Amaturá	2	3	5	4	26	30	-	-	-	-	-	-	6	29	35
Atalaia do Norte	4	4	8	3	53	56	-	-	-	-	-	-	7	57	64
Benjamin Constant	4	3	7	7	50	57	3	-	3	-	-	-	14	53	67
Fonte Boa	6	1	7	3	47	50	-	-	-	-	-	-	9	48	57
Jutaí	4	2	6	5	88	93	-	-	-	-	-	-	9	90	99
Santo Antônio do Itá	5	3	8	4	23	27	-	-	-	-	-	-	9	26	35
São Paulo de Olivença	6	4	10	4	70	74	-	-	-	-	-	-	10	74	84
Tabatinga	6	3	9	9	51	60	2	-	2	1	-	1	18	54	72
Tonantins	2	1	3	3	52	55	1	-	1	-	-	-	6	53	59

ANUÁRIO ESTATÍSTICO DO AMAZONAS

CAPÍTULO 12 - ENSINO

Tabela 12.13 - Número de escolas por dependência administrativa e localização, segundo as mesorregiões, microrregiões e municípios - 2012

(continuação)

MESORREGIÕES MICRORREGIÕES E MUNICÍPIOS	NÚMERO DE ESCOLAS												TOTAL		
	Estadual			Municipal			Particular			Federal					
	Urbana	Rural	Total	Urbana	Rural	Total	Urbana	Rural	Total	Urbana	Rural	Total	Urbana	Rural	Total
JURUÁ	38	5	43	47	280	327	1	-	1	-	-	-	86	285	371
Carauari	10	1	11	10	42	52	-	-	-	-	-	-	20	43	63
Eirunepé	9	-	9	14	28	42	1	-	1	-	-	-	24	28	52
Envira	5	-	5	6	43	49	-	-	-	-	-	-	11	43	54
Guajará	3	2	5	5	55	60	-	-	-	-	-	-	8	57	65
Ipixuna	5	1	6	5	39	44	-	-	-	-	-	-	10	40	50
Itamarati	3	-	3	4	40	44	-	-	-	-	-	-	7	40	47
Juruá	3	1	4	3	33	36	-	-	-	-	-	-	6	34	40
CENTRO AMAZONENSE	397	70	467	589	1.760	2.349	234	5	239	8	-	8	1.228	1.835	3.063
TEFÉ	22	6	28	19	175	194	4	-	4	-	-	-	45	181	226
Alvarães	4	1	5	4	55	59	-	-	-	-	-	-	8	56	64
Tefé	15	3	18	11	72	83	4	-	4	-	-	-	30	75	105
Uarini	3	2	5	4	48	52	-	-	-	-	-	-	7	50	57
COARÍ	36	8	44	30	363	393	4	-	4	1	-	1	71	371	442
Anamá	4	3	7	2	20	22	-	-	-	-	-	-	6	23	29
Anori	3	1	4	4	21	25	-	-	-	-	-	-	7	22	29
Beruri	3	1	4	3	71	74	-	-	-	-	-	-	6	72	78
Caapiranga	3	1	4	4	51	55	-	-	-	-	-	-	7	52	59
Coarí	15	1	16	10	156	166	4	-	4	1	-	1	30	157	187
Codajás	8	1	9	7	44	51	-	-	-	-	-	-	15	45	60

ANUÁRIO ESTATÍSTICO DO AMAZONAS

CAPÍTULO 12 - ENSINO

Tabela 12.13 - Número de escolas por dependência administrativa e localização, segundo as mesorregiões, microrregiões e municípios - 2012

(continuação)

MESORREGIÕES MICRORREGIÕES E MUNICÍPIOS	NÚMERO DE ESCOLAS												TOTAL		
	Estadual			Municipal			Particular			Federal			Urbana	Rural	Total
	Urbana	Rural	Total	Urbana	Rural	Total	Urbana	Rural	Total	Urbana	Rural	Total			
MANAUS	257	22	279	434	439	873	215	2	217	4	-	4	910	463	1.373
Autazes	6	1	7	4	38	42	-	-	-	-	-	-	10	39	49
Careiro	3	3	6	4	38	42	1	-	1	-	-	-	8	41	49
Careiro da Várzea	1	6	7	4	45	49	-	-	-	-	-	-	5	51	56
Irlanduba	3	3	6	7	59	66	1	-	1	-	-	-	11	62	73
Manacapuru	15	6	21	13	140	153	3	1	4	-	-	-	31	147	178
Manaquiri	2	1	3	5	30	35	-	-	-	-	-	-	7	31	38
Manaus	227	2	229	397	89	486	210	1	211	4	-	4	838	92	930
RIO PRETO DA EVA	6	3	9	14	30	44	-	2	2	1	-	1	21	35	56
Presidente Figueiredo	3	2	5	7	20	27	-	1	1	1	-	1	11	23	34
Rio Preto da Eva	3	1	4	7	10	17	-	1	1	-	-	-	10	12	22
ITACOATIARA	27	12	39	32	235	267	6	-	6	-	-	-	65	247	312
Itacoatiara	13	4	17	15	109	124	5	-	5	-	-	-	33	113	146
Itapiranga	4	2	6	4	19	23	-	-	-	-	-	-	8	21	29
Nova Olinda do Norte	6	1	7	8	62	70	1	-	1	-	-	-	15	63	78
Silves	2	2	4	1	18	19	-	-	-	-	-	-	3	20	23
Urucurituba	2	3	5	4	27	31	-	-	-	-	-	-	6	30	36
PARINTINS	49	19	68	60	518	578	5	1	6	2	-	2	116	538	654
Barreirinha	4	7	11	2	91	93	-	-	-	-	-	-	6	98	104
Boa Vista do Ramos	5	1	6	4	45	49	1	1	2	-	-	-	10	47	57
Maués	9	2	11	12	160	172	2	-	2	1	-	1	24	162	186

ANUÁRIO ESTATÍSTICO DO AMAZONAS

CAPÍTULO 12 - ENSINO

Tabela 12.13 - Número de escolas por dependência administrativa e localização, segundo as mesorregiões, microrregiões e municípios - 2012

(conclusão)

MESORREGIÕES MICRORREGIÕES E MUNICÍPIOS	NÚMERO DE ESCOLAS												TOTAL		
	Estadual			Municipal			Particular			Federal			Urbana	Rural	Total
	Urbana	Rural	Total	Urbana	Rural	Total	Urbana	Rural	Total	Urbana	Rural	Total			
Nhamundá	4	3	7	4	63	67	-	-	-	-	-	-	8	66	74
Parintins	19	3	22	32	121	153	2	-	2	1	-	1	54	124	178
São Sebastião do Uatumã	4	2	6	2	15	17	-	-	-	-	-	-	6	17	23
Urucará	4	1	5	4	23	27	-	-	-	-	-	-	8	24	32
SUL AMAZONENSE	61	18	79	74	906	980	5	-	5	1	-	1	141	924	1.065
BOCA DO ACRE	13	3	16	14	173	187	-	-	-	-	-	-	27	176	203
Boca do Acre	10	2	12	9	101	110	-	-	-	-	-	-	19	103	122
Pauini	3	1	4	5	72	77	-	-	-	-	-	-	8	73	81
PURUS	12	3	15	19	254	273	-	-	-	1	-	1	32	257	289
Canutama	3	1	4	4	41	45	-	-	-	-	-	-	7	42	49
Lábrea	5	1	6	9	139	148	-	-	-	1	-	1	15	140	155
Tapauá	4	1	5	6	74	80	-	-	-	-	-	-	10	75	85
MADEIRA	36	12	48	41	479	520	5	-	5	-	-	-	82	491	573
Apuí	3	1	4	3	13	16	1	-	1	-	-	-	7	14	21
Borba	8	4	12	8	155	163	-	-	-	-	-	-	16	159	175
Humaitá	11	2	13	10	86	96	3	-	3	-	-	-	24	88	112
Manicoré	9	3	12	14	146	160	1	-	1	-	-	-	24	149	173
Novo Aripuanã	5	2	7	6	79	85	-	-	-	-	-	-	11	81	92
AMAZONAS	557	135	692	775	3.854	4.629	249	10	259	11	-	11	1.592	3.999	5.591

FONTE: SEDUC

CAPÍTULO 12 - ENSINO

Tabela 12.14 - Matrícula final por dependência administrativa e nível de ensino, segundo as mesorregiões, microrregiões e municípios - 2010 - 2012

continua

MESORREGIÕES MICRORREGIÕES E MUNICÍPIOS	MOVIMENTO E RENDIMENTO ESCOLAR											
	Estadual			Municipal			Particular			Federal		
	2010	2011	2012	2010	2011	2012	2010	2011	2012	2010	2011	2012
NORTE AMAZONENSE	14.274	15.057	14.237	9.866	19.039	15.871	134	434	422	602	688	662
Ensino Fundamental	9.322	9.750	9.175	6.968	15.775	14.543	134	434	422	-	-	-
Ensino Médio	3.644	4.139	4.172	-	-	-	-	-	-	382	376	332
Educação Jovens e Adultos - EJA.....	1.113	904	299	2.898	3.264	1.328	-	-	-	-	118	113
Educação Profissional.....	195	264	591	-	-	-	-	-	-	220	194	217
RIO NEGRO	11.740	12.639	12.167	6.411	13.181	11.050	134	434	422	602	688	662
Ensino Fundamental	7.787	8.394	7.987	4.967	11.559	10.417	134	434	422	-	-	-
Ensino Médio	2.912	3.289	3.392	-	-	-	-	-	-	382	376	332
Educação Jovens e Adultos - EJA.....	915	753	264	1.444	1.622	633	-	-	-	-	118	113
Educação Profissional.....	126	203	524	-	-	-	-	-	-	220	194	217
Barcelos	2.490	2.613	2.402	1.511	2.391	1.636	-	-	-	-	-	-
Ensino Fundamental	1.763	1.814	1.685	1.377	2.079	1.611	-	-	-	-	-	-
Ensino Médio	455	552	532	-	-	-	-	-	-	-	-	-
Educação Jovens e Adultos - EJA.....	215	247	51	134	312	25	-	-	-	-	-	-
Educação Profissional.....	57	-	134	-	-	-	-	-	-	-	-	-
Novo Airão	1.293	1.350	1.299	1.676	2.089	1.858	-	-	-	-	-	-
Ensino Fundamental	668	673	654	1.200	1.710	1.585	-	-	-	-	-	-
Ensino Médio	450	495	532	-	-	-	-	-	-	-	-	-
Educação Jovens e Adultos - EJA.....	106	93	42	476	379	273	-	-	-	-	-	-
Educação Profissional.....	69	89	71	-	-	-	-	-	-	-	-	-
Santa Isabel do Rio Negro	1.611	1.712	1.717	1.182	1.471	1.425	-	316	314	-	-	-
Ensino Fundamental	1.015	1.148	1.072	1.069	1.376	1.343	-	316	314	-	-	-
Ensino Médio	558	519	506	-	-	-	-	-	-	-	-	-
Educação Jovens e Adultos - EJA.....	38	10	44	113	95	82	-	-	-	-	-	-
Educação Profissional.....	-	35	95	-	-	-	-	-	-	-	-	-
São Gabriel da Cachoeira	6.346	6.964	6.749	2.042	7.230	6.131	134	118	108	602	688	662
Ensino Fundamental	4.341	4.759	4.576	1.321	6.394	5.878	134	118	108	-	-	-
Ensino Médio	1.449	1.723	1.822	-	-	-	-	-	-	382	376	332
Educação Jovens e Adultos - EJA.....	556	403	127	721	836	253	-	-	-	-	118	113
Educação Profissional.....	-	79	224	-	-	-	-	-	-	220	194	217

ANUÁRIO ESTATÍSTICO DO AMAZONAS

CAPÍTULO 12 - ENSINO

Tabela 12.14 - Matrícula final por dependência administrativa e nível de ensino, segundo as mesorregiões, microrregiões e municípios - 2010 - 2012

MESORREGIÕES MICRORREGIÕES E MUNICÍPIOS	MOVIMENTO E RENDIMENTO ESCOLAR											
	Estadual			Municipal			Particular			Federal		
	2010	2011	2012	2010	2011	2012	2010	2011	2012	2010	2011	2012
Tabatinga	7.160	7.846	6.944	8.858	9.883	8.721	97	122	93	246	449	382
Ensino Fundamental	4.381	4.399	4.440	7.157	7.789	7.447	97	122	93	-	-	-
Ensino Médio	2.183	2.537	2.027	-	-	-	-	-	-	106	231	306
Educação Jovens e Adultos - EJA.....	596	697	254	1.701	2.094	1.274	-	-	-	-	-	-
Educação Profissional.....	-	213	223	-	-	-	-	-	-	140	218	76
Tonantins	2.272	2.395	2.302	1.372	2.449	2.381	-	77	-	-	-	-
Ensino Fundamental	1.569	1.523	1.491	1.087	2.029	2.135	-	77	-	-	-	-
Ensino Médio	543	675	797	-	-	-	-	-	-	-	-	-
Educação Jovens e Adultos - EJA.....	160	197	14	285	420	246	-	-	-	-	-	-
Educação Profissional.....	-	-	-	-	-	-	-	-	-	-	-	-
JURUÁ	18.881	19.804	17.724	12.777	20.774	19.252	65	59	75	-	-	-
Ensino Fundamental	11.477	12.194	11.882	9.976	18.514	17.560	65	59	74	-	-	-
Ensino Médio	4.028	4.171	4.228	-	-	-	-	-	1	-	-	-
Educação Jovens e Adultos - EJA.....	3.050	3.055	1.031	2.801	2.260	1.692	-	-	-	-	-	-
Educação Profissional.....	326	384	583	-	-	-	-	-	-	-	-	-
Carauari	4.552	4.751	4.244	3.582	4.142	3.877	-	-	-	-	-	-
Ensino Fundamental	2.719	2.999	2.945	2.577	3.392	3.322	-	-	-	-	-	-
Ensino Médio	951	957	1.061	-	-	-	-	-	-	-	-	-
Educação Jovens e Adultos - EJA.....	822	773	183	1.005	750	555	-	-	-	-	-	-
Educação Profissional.....	60	22	55	-	-	-	-	-	-	-	-	-
Eirunepé	5.771	5.811	5.122	2.383	4.848	4.887	65	59	75	-	-	-
Ensino Fundamental	3.501	3.513	3.463	1.783	4.323	4.314	65	59	74	-	-	-
Ensino Médio	1.246	1.222	1.130	-	-	-	-	-	1	-	-	-
Educação Jovens e Adultos - EJA.....	930	993	355	600	525	573	-	-	-	-	-	-
Educação Profissional.....	94	83	174	-	-	-	-	-	-	-	-	-
Envira	2.706	2.703	2.341	1.326	2.369	2.065	-	-	-	-	-	-
Ensino Fundamental	1.770	1.637	1.584	857	2.017	1.924	-	-	-	-	-	-
Ensino Médio	369	303	332	-	-	-	-	-	-	-	-	-
Educação Jovens e Adultos - EJA.....	557	721	334	469	352	141	-	-	-	-	-	-
Educação Profissional.....	10	42	91	-	-	-	-	-	-	-	-	-

continuação

ANUÁRIO ESTATÍSTICO DO AMAZONAS

CAPÍTULO 12 - ENSINO

Tabela 12.14 - Matrícula final por dependência administrativa e nível de ensino, segundo as mesorregiões, microrregiões e municípios - 2010 - 2012

continuação

MESORREGIÕES MICRORREGIÕES E MUNICÍPIOS	MOVIMENTO E RENDIMENTO ESCOLAR											
	Estadual			Municipal			Particular			Federal		
	2010	2011	2012	2010	2011	2012	2010	2011	2012	2010	2011	2012
Beruri	1.930	2.007	1.988	2.239	4.472	-	-	-	-	-	-	-
Ensino Fundamental	1.172	1.100	939	1.998	4.094	-	-	-	-	-	-	-
Ensino Médio	616	786	908	-	-	-	-	-	-	-	-	-
Educação Jovens e Adultos - EJA.....	142	121	141	241	378	-	-	-	-	-	-	-
Educação Profissional.....	-	-	-	-	-	-	-	-	-	-	-	-
Caapiranga	1.324	1.386	1.126	1.147	2.045	1.666	-	-	-	-	-	-
Ensino Fundamental	662	689	632	997	1.947	1.596	-	-	-	-	-	-
Ensino Médio	442	454	411	-	-	-	-	-	-	-	-	-
Educação Jovens e Adultos - EJA.....	181	173	42	150	98	70	-	-	-	-	-	-
Educação Profissional.....	39	70	41	-	-	-	-	-	-	-	-	-
Coarí	11.400	11.465	10.444	8.231	12.015	10.492	329	362	358	569	565	424
Ensino Fundamental	7.534	7.460	6.970	7.481	11.039	9.792	329	362	358	-	-	-
Ensino Médio	2.857	3.072	2.960	-	-	-	-	-	-	313	289	221
Educação Jovens e Adultos - EJA.....	948	871	316	750	976	700	-	-	-	-	46	47
Educação Profissional.....	61	62	198	-	-	-	-	-	-	256	230	156
Codajás	3.907	4.263	3.509	1.444	2.223	2.121	-	-	-	-	-	-
Ensino Fundamental	2.639	2.765	2.573	1.287	2.066	2.056	-	-	-	-	-	-
Ensino Médio	592	719	674	-	-	-	-	-	-	-	-	-
Educação Jovens e Adultos - EJA.....	676	700	179	157	157	65	-	-	-	-	-	-
Educação Profissional.....	-	79	83	-	-	-	-	-	-	-	-	-
MANAUS	264.294	278.132	231.334	208.300	219.720	197.765	63.529	67.735	68.749	4.380	4.917	3.869
Ensino Fundamental	154.031	157.444	143.404	194.754	205.552	189.504	47.972	50.567	53.535	782	810	618
Ensino Médio	90.385	92.055	80.929	-	-	-	8.850	9.266	9.765	2.014	1.958	1.857
Educação Jovens e Adultos - EJA.....	16.923	25.046	4.782	13.546	14.111	8.261	730	1.078	385	-	351	191
Educação Profissional.....	2.955	3.587	2.219	-	57	-	5.977	6.824	5.064	1.584	1.798	1.203
Autazes	4.797	5.312	4.937	4.847	5.352	4.786	-	-	-	-	-	-
Ensino Fundamental	2.812	3.163	3.093	4.088	4.937	4.586	-	-	-	-	-	-
Ensino Médio	1.351	1.509	1.460	-	-	-	-	-	-	-	-	-
Educação Jovens e Adultos - EJA.....	634	547	210	759	358	200	-	-	-	-	-	-
Educação Profissional.....	-	93	174	-	57	-	-	-	-	-	-	-

CAPÍTULO 12 - ENSINO

Tabela 12.14 - Matrícula final por dependência administrativa e nível de ensino, segundo as mesorregiões, microrregiões e municípios - 2010 - 2012

continuação

MESORREGIÕES MICRORREGIÕES E MUNICÍPIOS	MOVIMENTO E RENDIMENTO ESCOLAR											
	Estadual			Municipal			Particular			Federal		
	2010	2011	2012	2010	2011	2012	2010	2011	2012	2010	2011	2012
Careiro	3.467	3.674	3.147	4.589	5.085	4.558	-	-	26	-	-	-
Ensino Fundamental	2.043	2.026	1.803	4.258	4.926	4.522	-	-	-	-	-	-
Ensino Médio	1.090	1.354	1.204	-	-	-	-	-	-	-	-	-
Educação Jovens e Adultos - EJA.....	247	215	31	331	159	36	-	-	26	-	-	-
Educação Profissional.....	87	79	109	-	-	-	-	-	-	-	-	-
Careiro da Várzea	2.319	2.355	2.151	2.442	3.108	2.932	-	-	-	-	-	-
Ensino Fundamental	1.235	1.202	1.084	2.332	3.041	2.906	-	-	-	-	-	-
Ensino Médio	1.001	1.069	1.055	-	-	-	-	-	-	-	-	-
Educação Jovens e Adultos - EJA.....	83	84	12	110	67	26	-	-	-	-	-	-
Educação Profissional.....	-	-	-	-	-	-	-	-	-	-	-	-
Iranduba	4.292	4.132	3.399	8.142	10.541	8.876	130	134	147	-	-	-
Ensino Fundamental	1.711	1.496	1.315	6.977	8.780	8.347	130	134	144	-	-	-
Ensino Médio	2.024	2.156	1.920	-	-	-	-	-	3	-	-	-
Educação Jovens e Adultos - EJA.....	485	292	72	1.165	1.761	529	-	-	-	-	-	-
Educação Profissional.....	72	188	92	-	-	-	-	-	-	-	-	-
Manacapuru	15.127	16.428	14.895	9.708	12.214	11.168	226	425	1.188	-	-	-
Ensino Fundamental	9.707	10.068	9.431	8.267	11.252	10.702	226	385	393	-	-	-
Ensino Médio	4.785	5.210	4.846	-	-	-	-	-	795	-	-	-
Educação Jovens e Adultos - EJA.....	635	1.034	486	1.441	962	466	-	40	-	-	-	-
Educação Profissional.....	-	116	132	-	-	-	-	-	-	-	-	-
Manaquiri	1.515	1.530	1.360	2.459	3.653	3.285	-	-	-	-	-	-
Ensino Fundamental	638	551	547	2.308	3.381	3.175	-	-	-	-	-	-
Ensino Médio	778	933	744	-	-	-	-	-	-	-	-	-
Educação Jovens e Adultos - EJA.....	60	-	-	151	272	110	-	-	-	-	-	-
Educação Profissional.....	39	46	69	-	-	-	-	-	-	-	-	-
Manaus	232.777	244.701	201.445	176.113	179.767	162.160	63.173	67.176	67.388	4.380	4.917	3.869
Ensino Fundamental	135.885	138.938	126.131	166.524	169.235	155.266	47.616	50.048	52.998	782	810	618
Ensino Médio	79.356	79.824	69.700	-	-	-	8.850	9.266	8.967	2.014	1.958	1.857
Educação Jovens e Adultos - EJA.....	14.779	22.874	3.971	9.589	10.532	6.894	730	1.038	359	-	351	191
Educação Profissional.....	2.757	3.065	1.643	-	-	-	5.977	6.824	5.064	1.584	1.798	1.203

CAPÍTULO 12 - ENSINO

Tabela 12.14 - Matrícula final por dependência administrativa e nível de ensino, segundo as mesorregiões, microrregiões e municípios - 2010 - 2012

MESORREGIÕES MICRORREGIÕES E MUNICÍPIOS	MOVIMENTO E RENDIMENTO ESCOLAR											
	Estadual			Municipal			Particular			Federal		
	2010	2011	2012	2010	2011	2012	2010	2011	2012	2010	2011	2012
Nova Olinda do Norte	3.243	3.551	3.312	3.278	4.951	4.186	107	107	96	-	-	-
Ensino Fundamental	2.059	2.072	1.973	2.978	4.789	4.152	107	107	96	-	-	-
Ensino Médio	1.046	1.249	1.135	-	-	-	-	-	-	-	-	-
Educação Jovens e Adultos - EJA.....	138	132	66	300	162	34	-	-	-	-	-	-
Educação Profissional.....	-	98	138	-	-	-	-	-	-	-	-	-
Silves	1.063	1.108	874	1.017	1.611	1.675	-	-	-	-	-	-
Ensino Fundamental	470	507	460	1.005	1.611	1.675	-	-	-	-	-	-
Ensino Médio	509	512	364	-	-	-	-	-	-	-	-	-
Educação Jovens e Adultos - EJA.....	46	76	17	12	-	-	-	-	-	-	-	-
Educação Profissional.....	38	13	33	-	-	-	-	-	-	-	-	-
Urucurituba	2.990	2.711	2.454	1.097	1.973	1.664	-	-	-	-	-	-
Ensino Fundamental	1.787	1.750	1.684	973	1.886	1.664	-	-	-	-	-	-
Ensino Médio	774	703	709	-	-	-	-	-	-	-	-	-
Educação Jovens e Adultos - EJA.....	312	258	61	124	87	-	-	-	-	-	-	-
Educação Profissional.....	117	-	-	-	-	-	-	-	-	-	-	-
PARINTINS	34.232	35.640	34.156	25.432	39.496	32.512	26	261	19	531	1.113	1.415
Ensino Fundamental	20.771	20.573	20.092	22.515	36.411	31.683	-	261	-	-	-	-
Ensino Médio	12.124	13.252	12.832	-	-	-	-	-	-	224	508	876
Educação Jovens e Adultos - EJA.....	1.017	1.497	506	2.917	3.085	829	26	-	19	-	-	-
Educação Profissional.....	320	318	726	-	-	-	-	-	-	307	605	539
Barreirinha	4.402	4.874	4.447	3.550	6.005	5.134	-	-	-	-	-	-
Ensino Fundamental	2.917	2.990	2.814	2.550	5.140	4.930	-	-	-	-	-	-
Ensino Médio	1.445	1.802	1.503	-	-	-	-	-	-	-	-	-
Educação Jovens e Adultos - EJA.....	40	42	104	1.000	865	204	-	-	-	-	-	-
Educação Profissional.....	-	40	26	-	-	-	-	-	-	-	-	-
Boa Vista do Ramos	2.479	2.539	2.562	1.325	2.524	-	26	43	19	-	-	-
Ensino Fundamental	1.720	1.615	1.580	936	2.268	-	-	43	-	-	-	-
Ensino Médio	682	783	793	-	-	-	-	-	-	-	-	-
Educação Jovens e Adultos - EJA.....	63	83	55	389	256	-	26	-	19	-	-	-
Educação Profissional.....	14	58	134	-	-	-	-	-	-	-	-	-

continuação

CAPÍTULO 12 - ENSINO

Tabela 12.14 - Matrícula final por dependência administrativa e nível de ensino, segundo as mesorregiões, microrregiões e municípios - 2010 - 2012

MESORREGIÕES MICRORREGIÕES E MUNICÍPIOS	MOVIMENTO E RENDIMENTO ESCOLAR											
	Estadual			Municipal			Particular			Federal		
	2010	2011	2012	2010	2011	2012	2010	2011	2012	2010	2011	2012
Maués	5.384	5.397	5.268	4.683	10.309	9.013	-	-	-	272	490	397
Ensino Fundamental	3.299	3.191	3.164	4.636	10.225	8.979	-	-	-	-	-	-
Ensino Médio	1.692	1.950	1.842	-	-	-	-	-	-	114	207	240
Educação Jovens e Adultos - EJA.....	290	256	68	47	84	34	-	-	-	-	-	-
Educação Profissional.....	103	-	194	-	-	-	-	-	-	158	283	157
Nhamundá	2.429	2.504	2.399	1.775	2.936	2.621	-	-	-	-	-	-
Ensino Fundamental	1.376	1.342	1.267	1.507	2.691	2.621	-	-	-	-	-	-
Ensino Médio	853	926	979	-	-	-	-	-	-	-	-	-
Educação Jovens e Adultos - EJA.....	165	191	54	268	245	-	-	-	-	-	-	-
Educação Profissional.....	35	45	99	-	-	-	-	-	-	-	-	-
Parintins	15.722	16.650	15.839	11.691	14.491	12.754	-	218	-	259	623	1.018
Ensino Fundamental	9.147	9.229	9.144	10.681	12.986	12.241	-	218	-	-	-	-
Ensino Médio	6.060	6.531	6.333	-	-	-	-	-	-	110	301	636
Educação Jovens e Adultos - EJA.....	361	819	212	1.010	1.505	513	-	-	-	-	-	-
Educação Profissional.....	154	71	150	-	-	-	-	-	-	149	322	382
São Sebastião do Uatumã	1.735	1.743	1.598	677	986	862	-	-	-	-	-	-
Ensino Fundamental	1.150	1.113	1.085	677	986	862	-	-	-	-	-	-
Ensino Médio	473	503	474	-	-	-	-	-	-	-	-	-
Educação Jovens e Adultos - EJA.....	98	87	13	-	-	-	-	-	-	-	-	-
Educação Profissional.....	14	40	26	-	-	-	-	-	-	-	-	-
Urucará	2.081	1.933	2.043	1.731	2.245	2.128	-	-	-	-	-	-
Ensino Fundamental	1.162	1.093	1.038	1.528	2.115	2.050	-	-	-	-	-	-
Ensino Médio	919	757	908	-	-	-	-	-	-	-	-	-
Educação Jovens e Adultos - EJA.....	-	19	-	203	130	78	-	-	-	-	-	-
Educação Profissional.....	-	64	97	-	-	-	-	-	-	-	-	-
SUL AMAZONENSE	36.799	37.580	34.383	24.719	43.609	38.073	193	180	197	161	358	481
Ensino Fundamental	23.795	23.882	22.406	20.707	39.766	36.256	165	157	162	-	-	-
Ensino Médio	9.416	10.329	9.935	-	-	-	28	23	35	115	219	280
Educação Jovens e Adultos - EJA.....	3.160	2.643	817	4.012	3.843	1.817	-	-	-	-	-	20
Educação Profissional.....	428	726	1.225	-	-	-	-	-	-	46	139	181
BOCA DO ACRE	5.720	5.638	5.858	4.149	7.767	6.812	-	-	-	-	-	-
Ensino Fundamental	3.601	3.582	3.668	3.658	7.376	6.616	-	-	-	-	-	-
Ensino Médio	1.581	1.844	1.793	-	-	-	-	-	-	-	-	-
Educação Jovens e Adultos - EJA.....	416	108	126	491	391	196	-	-	-	-	-	-
Educação Profissional.....	122	104	271	-	-	-	-	-	-	-	-	-

continuação

ANUÁRIO ESTATÍSTICO DO AMAZONAS

CAPÍTULO 12 - ENSINO

Tabela 12.14 - Matrícula final por dependência administrativa e nível de ensino, segundo as mesorregiões, microrregiões e municípios - 2010 - 2012

MESORREGIÕES MICRORREGIÕES E MUNICÍPIOS	MOVIMENTO E RENDIMENTO ESCOLAR											conclusão
	Estadual			Municipal			Particular			Federal		
	2010	2011	2012	2010	2011	2012	2010	2011	2012	2010	2011	2012
Apuí	1.735	1.937	1.638	1.421	1.625	1.315	40	16	24	-	-	-
Ensino Fundamental	996	1.050	1.020	1.421	1.582	1.295	40	16	24	-	-	-
Ensino Médio	573	614	443	-	-	-	-	-	-	-	-	-
Educação Jovens e Adultos - EJA.....	166	154	41	-	43	20	-	-	-	-	-	-
Educação Profissional.....	-	119	134	-	-	-	-	-	-	-	-	-
Borba	4.474	4.769	4.318	2.932	5.586	4.902	-	-	-	-	-	-
Ensino Fundamental	3.060	3.132	2.789	2.595	5.228	4.752	-	-	-	-	-	-
Ensino Médio	965	1.203	1.303	-	-	-	-	-	-	-	-	-
Educação Jovens e Adultos - EJA.....	428	374	38	337	358	150	-	-	-	-	-	-
Educação Profissional.....	21	60	188	-	-	-	-	-	-	-	-	-
Humaitá	5.951	6.067	5.446	5.135	6.963	6.505	153	164	173	-	-	-
Ensino Fundamental	3.997	3.868	3.571	4.427	6.488	6.215	125	141	138	-	-	-
Ensino Médio	1.528	1.766	1.583	-	-	-	28	23	35	-	-	-
Educação Jovens e Adultos - EJA.....	320	254	110	708	475	290	-	-	-	-	-	-
Educação Profissional.....	106	179	182	-	-	-	-	-	-	-	-	-
Manicoré	6.502	6.604	5.879	3.881	7.027	6.656	-	-	-	-	-	-
Ensino Fundamental	4.097	4.005	3.669	3.292	6.568	6.447	-	-	-	-	-	-
Ensino Médio	1.914	1.941	2.019	-	-	-	-	-	-	-	-	-
Educação Jovens e Adultos - EJA.....	491	578	162	589	459	209	-	-	-	-	-	-
Educação Profissional.....	-	80	29	-	-	-	-	-	-	-	-	-
Novo Aripuanã	3.123	3.042	2.690	1.393	2.591	2.506	-	-	-	-	-	-
Ensino Fundamental	2.035	2.035	1.923	1.192	2.385	2.310	-	-	-	-	-	-
Ensino Médio	600	606	624	-	-	-	-	-	-	-	-	-
Educação Jovens e Adultos - EJA.....	420	343	93	201	206	196	-	-	-	-	-	-
Educação Profissional.....	68	58	50	-	-	-	-	-	-	-	-	-
AMAZONAS	459.419	482.715	416.086	370.538	465.653	405.567	66.354	71.638	71.947	6.755	8.555	7.624
Ensino Infantil.....	409.907	428.998	387.115	365.149	457.722	347.485	66.354	71.638	71.915	6.509	8.106	7.242
Ensino Fundamental	273.037	278.298	258.615	330.189	420.724	384.112	50.479	54.128	56.382	782	810	618
Ensino Médio	147.248	154.147	139.315	-	-	-	9.142	9.552	10.066	3.211	3.719	4.052
Educação Jovens e Adultos - EJA.....	33.871	41.716	10.413	40.349	44.840	21.489	756	1.134	435	-	515	371
Educação Profissional.....	5.263	7.097	7.743	-	89	-	5.977	6.824	5.064	2.762	3.511	2.583

FONTE: SEDUC

ANUÁRIO ESTATÍSTICO DO AMAZONAS

CAPÍTULO 12 - ENSINO

Tabela 12.15 - Dados gerais do movimento e rendimento escolar por nível de ensino, segundo as mesorregiões, microrregiões e municípios - 2010 - 2012

MESORREGIÕES MICRORREGIÕES E MUNICÍPIOS	MOVIMENTO E RENDIMENTO ESCOLAR								
	Aprovado			Reprovado			Abandono		
	2010	2011	2012	2010	2011	2012	2010	2011	2012
NORTE AMAZONENSE	19.832	28.993	21.708	1.688	2.304	1.413	3.356	4.198	1.895
Ensino Infantil.....	-	-	-	-	-	-	-	277	-
Ensino Fundamental.....	13.739	21.966	16.210	1.273	1.903	1.205	1.412	2.090	1.123
Ensino Médio	3.437	3.985	4.909	153	67	190	436	463	671
Educação Jovens e Adultos.....	2.322	2.599	-	262	325	-	1.427	1.362	6
Educação Profissional.....	334	443	589	-	9	18	81	6	95
RIO NEGRO	15.690	22.920	17.807	1.085	1.389	870	2.112	2.811	1.405
Ensino Infantil.....	-	-	-	-	-	-	-	178	-
Ensino Fundamental	11.029	17.617	13.109	854	1.175	689	1.005	1.595	813
Ensino Médio	2.829	3.298	4.109	143	44	163	322	323	491
Educação Jovens e Adultos.....	1.559	1.622	-	88	161	-	712	710	6
Educação Profissional.....	273	383	589	-	9	18	73	5	95
Barcelos	3.341	3.854	3.707	242	484	201	418	690	413
Ensino Infantil.....	-	-	-	-	-	-	-	24	-
Ensino Fundamental	2.674	3.072	3.013	218	385	143	248	436	303
Ensino Médio	398	484	694	12	6	58	45	62	110
Educação Jovens e Adultos.....	212	298	-	12	93	-	125	168	-
Educação Profissional.....	57	-	-	-	-	-	-	-	-
Novo Airão	2.440	2.983	2.524	135	117	66	394	378	217
Ensino Infantil.....	-	-	-	-	-	-	-	39	-
Ensino Fundamental	1.601	2.130	1.863	108	107	57	159	146	107
Ensino Médio	422	467	590	3	-	9	25	28	87
Educação Jovens e Adultos.....	375	297	-	24	10	-	183	165	-
Educação Profissional.....	42	89	71	-	-	-	27	-	23
Santa Izabel do Rio Negro	2.230	3.125	3.116	97	104	70	466	288	256
Ensino Infantil.....	-	-	-	-	-	-	-	18	-
Ensino Fundamental	1.660	2.565	2.475	78	102	69	346	173	140
Ensino Médio	469	460	546	17	2	1	72	57	78
Educação Jovens e Adultos.....	101	65	-	2	-	-	48	40	-
Educação Profissional.....	-	35	95	-	-	-	-	-	38

continua

ANUÁRIO ESTATÍSTICO DO AMAZONAS

CAPÍTULO 12 - ENSINO

Tabela 12.15 - Dados gerais do movimento e rendimento escolar por nível de ensino, segundo as mesorregiões, microrregiões e municípios - 2010 - 2012

MESORREGIÕES MICRORREGIÕES E MUNICÍPIOS	MOVIMENTO E RENDIMENTO ESCOLAR								
	Aprovado			Reprovado			Abandono		
	2010	2011	2012	2010	2011	2012	2010	2011	2012
São Gabriel da Cachoeira	7.679	12.958	8.460	611	684	533	834	1.455	519
Ensino Infantil.....	-	-	-	-	-	-	-	97	-
Ensino Fundamental	5.094	9.850	5.758	450	581	420	252	840	263
Ensino Médio	1.540	1.887	2.279	111	36	95	180	176	216
Educação Jovens e Adultos.....	871	962	-	50	58	-	356	337	6
Educação Profissional.....	174	259	423	-	9	18	46	5	34
JAPURÁ.....	4.142	6.073	3.901	603	915	543	1.244	1.387	490
Ensino Infantil.....	-	-	-	-	-	-	-	99	-
Ensino Fundamental	2.710	4.349	3.101	419	728	516	407	495	310
Ensino Médio	608	687	800	10	23	27	114	140	180
Educação Jovens e Adultos.....	763	977	-	174	164	-	715	652	-
Educação Profissional.....	61	60	-	-	-	-	8	1	-
Japurá	1.539	1.861	1.478	305	315	195	364	453	179
Ensino Infantil.....	-	-	-	-	-	-	-	-	-
Ensino Fundamental	1.048	1.331	1.113	149	197	191	117	220	125
Ensino Médio	247	318	365	-	2	4	27	23	54
Educação Jovens e Adultos.....	244	212	-	156	116	-	220	210	-
Educação Profissional.....	-	-	-	-	-	-	-	-	-
Maraã	2.603	4.212	2.423	298	600	348	880	934	311
Ensino Infantil.....	-	-	-	-	-	-	-	99	-
Ensino Fundamental	1.662	3.018	1.988	270	531	325	290	275	185
Ensino Médio	361	369	435	10	21	23	87	117	126
Educação Jovens e Adultos.....	519	765	-	18	48	-	495	442	-
Educação Profissional.....	61	60	-	-	-	-	8	1	-
SUDOESTE AMAZONENSE.....	73.294	90.283	1.054.222	10.547	15.250	96.522	9.626	10.897	91.092
Ensino Infantil.....	-	-	69	-	-	5	-	579	-
Ensino Fundamental	52.707	68.408	59.875	8.513	12.507	7.874	4.684	5.496	3.846
Ensino Médio	11.186	12.480	14.087	570	816	1.162	1.332	1.197	1.600
Educação Jovens e Adultos.....	8.591	8.232	3.069	1.458	1.901	3.370	3.585	3.437	591
Educação Profissional.....	810	1.163	977.122	6	26	84.111	25	188	85.055

continuação

ANUÁRIO ESTATÍSTICO DO AMAZONAS

CAPÍTULO 12 - ENSINO

Tabela 12.15 - Dados gerais do movimento e rendimento escolar por nível de ensino, segundo as mesorregiões, microrregiões e municípios - 2010 - 2012

continuação

MESORREGIÕES MICRORREGIÕES E MUNICÍPIOS	MOVIMENTO E RENDIMENTO ESCOLAR								
	Aprovado			Reprovado			Abandono		
	2010	2011	2012	2010	2011	2012	2010	2011	2012
ALTO SOLIMÕES	48.234	57.845	50.899	6.755	10.085	6.814	6.755	7.678	4.576
Ensino Infantil.....	-	-	-	-	-	-	-	394	-
Ensino Fundamental	34.953	43.305	40.821	5.700	8.422	5.869	3.733	3.917	3.136
Ensino Médio	7.684	8.762	9.692	340	579	934	1.036	981	1.351
Educação Jovens e Adultos.....	5.098	4.943	89	709	1.058	9	1.976	2.254	28
Educação Profissional.....	499	835	297	6	26	2	10	132	61
Amaturá	2.193	2.744	2.127	272	329	356	165	131	25
Ensino Infantil.....	-	-	-	-	-	-	-	15	-
Ensino Fundamental	1.641	2.178	1.777	264	301	319	133	93	25
Ensino Médio	266	279	350	1	5	37	13	19	-
Educação Jovens e Adultos.....	286	202	-	7	23	-	19	1	-
Educação Profissional.....	-	85	-	-	-	-	-	3	-
Atalaia do Norte	1.989	3.027	1.796	273	818	218	341	985	269
Ensino Infantil.....	-	-	-	-	-	-	-	28	-
Ensino Fundamental	1.330	2.361	1.435	203	730	197	218	771	180
Ensino Médio	309	329	361	15	14	21	53	58	89
Educação Jovens e Adultos.....	315	206	-	55	74	-	65	128	-
Educação Profissional.....	35	131	-	-	-	-	5	-	-
Benjamin Constant	9.381	10.042	8.755	701	855	927	1.337	1.019	853
Ensino Infantil.....	-	-	-	-	-	-	-	68	-
Ensino Fundamental	6.757	7.375	6.808	632	763	781	727	468	580
Ensino Médio	1.867	2.047	1.947	53	59	146	230	265	273
Educação Jovens e Adultos.....	629	575	-	16	33	-	379	198	-
Educação Profissional.....	128	45	-	-	-	-	1	20	-
Fonte Boa	4.399	5.379	3.994	682	1.140	604	924	906	399
Ensino Infantil.....	-	-	-	-	-	-	-	81	-
Ensino Fundamental	2.818	3.829	3.090	556	973	533	533	403	228
Ensino Médio	764	906	904	19	23	71	129	125	171
Educação Jovens e Adultos.....	690	520	-	107	144	-	262	297	-
Educação Profissional.....	127	124	-	-	-	-	-	-	-

ANUÁRIO ESTATÍSTICO DO AMAZONAS

CAPÍTULO 12 - ENSINO

Tabela 12.15 - Dados gerais do movimento e rendimento escolar por nível de ensino, segundo as mesorregiões, microrregiões e municípios - 2010 - 2012

continuação

MESORREGIÕES MICRORREGIÕES E MUNICÍPIOS	MOVIMENTO E RENDIMENTO ESCOLAR								
	Aprovado			Reprovado			Abandono		
	2010	2011	2012	2010	2011	2012	2010	2011	2012
JURUÁ.....	25.060	32.438	1.003.323	3.792	5.165	89.708	2.871	3.219	86.516
Ensino Infantil.....	-	-	69	-	-	5	-	185	-
Ensino Fundamental	17.754	25.103	19.054	2.813	4.085	2.005	951	1.579	710
Ensino Médio	3.502	3.718	4.395	230	237	228	296	216	249
Educação Jovens e Adultos.....	3.493	3.289	2.980	749	843	3.361	1.609	1.183	563
Educação Profissional.....	311	328	976.825	-	-	84.109	15	56	84.994
Carauarí	6.152	7.191	563.834	1.033	1.055	50.254	949	670	49.000
Ensino Infantil.....	-	-	-	-	-	-	-	23	-
Ensino Fundamental	4.274	5.448	4.631	785	706	451	237	237	194
Ensino Médio	776	837	1.072	35	24	83	140	96	64
Educação Jovens e Adultos.....	1.045	884	1.669	213	325	1.918	569	314	320
Educação Profissional.....	57	22	556.462	-	-	47.802	3	-	48.422
Eirunepé	7.175	8.978	286.738	775	1.307	25.543	269	484	24.604
Ensino Infantil.....	-	-	69	-	-	5	-	51	-
Ensino Fundamental	4.870	6.715	4.945	426	964	403	53	216	73
Ensino Médio	1.115	1.097	1.177	127	123	60	4	2	46
Educação Jovens e Adultos.....	1.096	1.093	874	222	220	962	212	205	162
Educação Profissional.....	94	73	279.673	-	-	24.113	-	10	24.323
Envira	2.967	3.985	143.829	483	547	12.906	582	540	12.405
Ensino Infantil.....	-	-	-	-	-	-	-	-	-
Ensino Fundamental	2.137	3.022	2.368	330	450	219	160	182	72
Ensino Médio	309	284	334	21	1	12	39	18	3
Educação Jovens e Adultos.....	511	643	437	132	96	481	383	334	81
Educação Profissional.....	10	36	140.690	-	-	12.194	-	6	12.249
Guajará	2.478	3.286	2.579	259	313	145	287	396	176
Ensino Infantil.....	-	-	-	-	-	-	-	49	-
Ensino Fundamental	1.750	2.592	2.142	207	281	143	92	219	128
Ensino Médio	274	350	437	22	18	2	40	31	48
Educação Jovens e Adultos.....	351	217	-	30	14	-	149	77	-
Educação Profissional.....	103	127	-	-	-	-	6	20	-

ANUÁRIO ESTATÍSTICO DO AMAZONAS

CAPÍTULO 12 - ENSINO

Tabela 12.15 - Dados gerais do movimento e rendimento escolar por nível de ensino, segundo as mesorregiões, microrregiões e municípios - 2010 - 2012

continuação

MESORREGIÕES MICRORREGIÕES E MUNICÍPIOS	MOVIMENTO E RENDIMENTO ESCOLAR								
	Aprovado			Reprovado			Abandono		
	2010	2011	2012	2010	2011	2012	2010	2011	2012
Ipixuna	2.667	3.421	2.492	529	744	424	214	238	79
Ensino Infantil.....	-	-	-	-	-	-	-	16	-
Ensino Fundamental	2.026	2.796	1.943	509	688	396	108	149	49
Ensino Médio	464	491	549	10	25	28	36	29	30
Educação Jovens e Adultos.....	145	102	-	10	31	-	65	44	-
Educação Profissional.....	32	32	-	-	-	-	5	-	-
Itamarati	1.828	2.731	1.707	307	496	275	262	346	175
Ensino Infantil.....	-	-	-	-	-	-	-	15	-
Ensino Fundamental	1.295	2.168	1.381	291	393	233	128	206	162
Ensino Médio	267	283	326	4	43	42	13	9	13
Educação Jovens e Adultos.....	251	242	-	12	60	-	120	96	-
Educação Profissional.....	15	38	-	-	-	-	1	20	-
Juruá	1.793	2.846	2.144	406	703	161	308	545	77
Ensino Infantil.....	-	-	-	-	-	-	-	31	-
Ensino Fundamental	1.402	2.362	1.644	265	603	160	173	370	32
Ensino Médio	297	376	500	11	3	1	24	31	45
Educação Jovens e Adultos.....	94	108	-	130	97	-	111	113	-
Educação Profissional.....	-	-	-	-	-	-	-	-	-
CENTRO AMAZONENSE	579.957	652.388	806.467	81.732	74.758	89.920	61.193	72.946	66.993
Ensino Infantil.....	-	-	144	-	-	-	-	5.784	-
Ensino Fundamental	433.955	489.057	525.699	63.133	56.151	63.206	30.553	32.577	34.189
Ensino Médio	107.283	114.111	144.167	11.949	8.974	14.744	13.614	14.754	20.877
Educação Jovens e Adultos.....	28.506	39.069	358	6.039	8.253	475	15.578	16.541	77
Educação Profissional.....	10.213	10.151	136.099	611	1.380	11.495	1.448	3.290	11.850
TEFÉ	21.398	26.424	22.159	3.828	4.501	3.276	2.967	5.663	2.091
Ensino Infantil.....	-	-	-	-	-	-	-	445	-
Ensino Fundamental	15.913	19.416	18.121	2.724	3.093	2.717	1.297	1.372	1.294
Ensino Médio	2.721	3.070	3.567	568	439	553	375	368	648
Educação Jovens e Adultos.....	2.581	3.639	79	536	969	6	1.284	3.409	4
Educação Profissional.....	183	299	392	-	-	-	11	69	145

ANUÁRIO ESTATÍSTICO DO AMAZONAS

CAPÍTULO 12 - ENSINO

Tabela 12.15 - Dados gerais do movimento e rendimento escolar por nível de ensino, segundo as mesorregiões, microrregiões e municípios - 2010 - 2012

continuação

MESORREGIÕES MICRORREGIÕES E MUNICÍPIOS	MOVIMENTO E RENDIMENTO ESCOLAR								
	Aprovado			Reprovado			Abandono		
	2010	2011	2012	2010	2011	2012	2010	2011	2012
Alvarães	3.383	4.239	2.885	605	892	687	612	620	346
Ensino Infantil.....	-	-	-	-	-	-	-	163	-
Ensino Fundamental	2.383	3.278	2.426	363	477	516	303	245	269
Ensino Médio	373	360	459	184	212	171	7	4	77
Educação Jovens e Adultos.....	598	551	-	58	203	-	294	208	-
Educação Profissional.....	29	50	-	-	-	-	8	-	-
Tefé	15.526	18.167	17.025	2.858	2.789	1.924	1.975	4.333	1.502
Ensino Infantil.....	-	-	-	-	-	-	-	282	-
Ensino Fundamental	11.720	13.178	13.885	2.038	1.942	1.654	829	674	827
Ensino Médio	2.139	2.403	2.742	364	182	264	353	359	567
Educação Jovens e Adultos.....	1.513	2.434	79	456	665	6	790	2.950	4
Educação Profissional.....	154	152	319	-	-	-	3	68	104
Uarini	2.489	4.018	2.249	365	820	665	380	710	243
Ensino Infantil.....	-	-	-	-	-	-	-	-	-
Ensino Fundamental	1.810	2.960	1.810	323	674	547	165	453	198
Ensino Médio	209	307	366	20	45	118	15	5	4
Educação Jovens e Adultos.....	470	654	-	22	101	-	200	251	-
Educação Profissional.....	-	97	73	-	-	-	-	1	41
COARI	30.796	38.347	32.745	3.698	4.569	3.504	3.709	5.045	2.995
Ensino Infantil.....	-	-	-	-	-	-	-	349	-
Ensino Fundamental	23.247	29.887	25.880	2.881	3.768	2.848	2.231	3.104	2.061
Ensino Médio	4.885	5.476	6.865	548	274	656	535	729	934
Educação Jovens e Adultos.....	2.422	2.569	-	169	500	-	929	790	-
Educação Profissional.....	242	415	-	100	27	-	14	73	-
Anamá	2.024	2.725	2.245	120	158	106	172	218	194
Ensino Infantil.....	-	-	-	-	-	-	-	33	-
Ensino Fundamental	1.503	2.125	1.640	95	150	75	60	88	132
Ensino Médio	459	523	605	23	3	31	86	67	62
Educação Jovens e Adultos.....	62	77	-	2	5	-	26	30	-
Educação Profissional.....	-	74	-	-	-	-	-	-	-

ANUÁRIO ESTATÍSTICO DO AMAZONAS

CAPÍTULO 12 - ENSINO

Tabela 12.15 - Dados gerais do movimento e rendimento escolar por nível de ensino, segundo as mesorregiões, microrregiões e municípios - 2010 - 2012

continuação

MESORREGIÕES MICRORREGIÕES E MUNICÍPIOS	MOVIMENTO E RENDIMENTO ESCOLAR								
	Aprovado			Reprovado			Abandono		
	2010	2011	2012	2010	2011	2012	2010	2011	2012
Anori	2.621	2.989	2.870	371	440	437	375	274	227
Ensino Infantil.....	-	-	-	-	-	-	-	36	-
Ensino Fundamental	2.078	2.390	2.299	342	351	370	182	133	150
Ensino Médio	439	458	571	27	58	67	114	50	77
Educação Jovens e Adultos.....	104	141	-	2	31	-	79	55	-
Educação Profissional.....	-	-	-	-	-	-	-	-	-
Beruri	3.362	4.936	3.843	365	752	471	442	812	494
Ensino Infantil.....	-	-	-	-	-	-	-	21	-
Ensino Fundamental	2.553	3.909	2.922	321	727	394	296	558	388
Ensino Médio	556	697	921	27	4	77	33	85	106
Educação Jovens e Adultos.....	253	330	-	17	21	-	113	148	-
Educação Profissional.....	-	-	-	-	-	-	-	-	-
Caapiranga	1.953	2.657	2.165	182	292	213	336	543	255
Ensino Infantil.....	-	-	-	-	-	-	-	61	-
Ensino Fundamental	1.327	2.028	1.633	159	261	207	173	347	212
Ensino Médio	398	409	532	5	3	6	39	42	43
Educação Jovens e Adultos.....	197	167	-	18	28	-	116	76	-
Educação Profissional.....	31	53	-	-	-	-	8	17	-
Coarí	16.316	19.629	17.130	2.260	2.223	1.775	1.953	2.753	1.402
Ensino Infantil.....	-	-	-	-	-	-	-	198	-
Ensino Fundamental	12.403	15.399	13.629	1.617	1.769	1.351	1.324	1.693	909
Ensino Médio	2.519	2.771	3.501	420	178	424	231	412	493
Educação Jovens e Adultos.....	1.183	1.250	-	123	249	-	392	394	-
Educação Profissional.....	211	209	-	100	27	-	6	56	-
Codajás	4.520	5.337	4.492	400	704	502	431	445	423
Ensino Infantil.....	-	-	-	-	-	-	-	-	-
Ensino Fundamental	3.383	4.036	3.757	347	510	451	196	285	270
Ensino Médio	514	618	735	46	28	51	32	73	153
Educação Jovens e Adultos.....	623	604	-	7	166	-	203	87	-
Educação Profissional.....	-	79	-	-	-	-	-	-	-

ANUÁRIO ESTATÍSTICO DO AMAZONAS

CAPÍTULO 12 - ENSINO

Tabela 12.15 - Dados gerais do movimento e rendimento escolar por nível de ensino, segundo as mesorregiões, microrregiões e municípios - 2010 - 2012

continuação

MESORREGIÕES MICRORREGIÕES E MUNICÍPIOS	MOVIMENTO E RENDIMENTO ESCOLAR								
	Aprovado			Reprovado			Abandono		
	2010	2011	2012	2010	2011	2012	2010	2011	2012
MANAUS	430.482	468.912	511.492	65.215	55.378	63.782	44.806	50.074	43.781
Ensino Infantil.....	-	-	144	-	-	-	-	3.860	-
Ensino Fundamental	324.136	350.341	400.445	50.342	41.063	51.135	23.061	22.969	26.385
Ensino Médio	80.818	84.853	108.307	9.700	6.987	12.240	10.731	11.439	16.283
Educação Jovens e Adultos.....	16.726	25.449	180	4.670	6.147	407	9.803	8.990	67
Educação Profissional.....	8.802	8.269	2.416	503	1.181	-	1.211	2.816	1.046
Autazes	7.483	8.704	8.730	949	950	677	1.212	1.161	880
Ensino Infantil.....	-	-	-	-	-	-	-	151	-
Ensino Fundamental	5.601	6.718	7.044	802	844	659	497	538	605
Ensino Médio	1.174	1.280	1.686	35	18	18	142	211	275
Educação Jovens e Adultos.....	708	604	-	112	88	-	573	213	-
Educação Profissional.....	-	102	-	-	-	-	-	48	-
Careiro	6.537	7.231	8.034	517	707	969	1.002	884	847
Ensino Infantil.....	-	-	-	-	-	-	-	63	-
Ensino Fundamental	5.303	5.813	6.644	502	655	879	496	484	570
Ensino Médio	889	1.140	1.390	8	25	90	193	189	277
Educação Jovens e Adultos.....	278	224	-	7	27	-	293	123	-
Educação Profissional.....	67	54	-	-	-	-	20	25	-
Careiro da Várzea	3.973	4.523	4.359	512	594	479	276	397	439
Ensino Infantil.....	-	-	-	-	-	-	-	51	-
Ensino Fundamental	2.964	3.466	3.260	488	561	460	115	216	281
Ensino Médio	864	966	1.099	16	7	19	121	96	158
Educação Jovens e Adultos.....	145	91	-	8	26	-	40	34	-
Educação Profissional.....	-	-	-	-	-	-	-	-	-
Iranduba	9.339	11.527	11.608	1.405	1.493	2.040	1.820	1.949	1.881
Ensino Infantil.....	-	-	144	-	-	-	-	162	-
Ensino Fundamental	6.906	8.456	9.238	1.189	1.256	1.796	723	698	1.355
Ensino Médio	1.596	1.733	2.226	79	94	244	349	329	526
Educação Jovens e Adultos.....	773	1.196	-	137	143	-	740	714	-
Educação Profissional.....	64	142	-	-	-	-	8	46	-

ANUÁRIO ESTATÍSTICO DO AMAZONAS

CAPÍTULO 12 - ENSINO

Tabela 12.15 - Dados gerais do movimento e rendimento escolar por nível de ensino, segundo as mesorregiões, microrregiões e municípios - 2010 - 2012

continuação

MESORREGIÕES MICRORREGIÕES E MUNICÍPIOS	MOVIMENTO E RENDIMENTO ESCOLAR								
	Aprovado			Reprovado			Abandono		
	2010	2011	2012	2010	2011	2012	2010	2011	2012
Manacapuru	22.229	25.787	23.438	1.611	1.433	1.871	1.221	1.928	1.009
Ensino Infantil.....	-	-	-	-	-	-	-	81	-
Ensino Fundamental	16.384	19.597	18.496	1.179	1.289	1.262	637	819	735
Ensino Médio	4.330	4.571	4.942	359	85	609	96	554	274
Educação Jovens e Adultos.....	1.515	1.542	-	73	59	-	488	435	-
Educação Profissional.....	-	77	-	-	-	-	-	39	-
Manaquiri	3.391	4.736	3.848	284	130	201	299	320	314
Ensino Infantil.....	-	-	-	-	-	-	-	3	-
Ensino Fundamental	2.534	3.742	2.997	221	96	140	191	94	146
Ensino Médio	642	754	849	61	14	27	75	165	162
Educação Jovens e Adultos.....	176	196	2	2	20	34	33	56	6
Educação Profissional.....	39	44	-	-	-	-	-	2	-
Manaus	377.530	406.404	451.475	59.937	50.071	57.545	38.976	43.435	38.411
Ensino Infantil.....	-	-	-	-	-	-	-	3.349	-
Ensino Fundamental	284.444	302.549	352.766	45.961	36.362	45.939	20.402	20.120	22.693
Ensino Médio	71.323	74.409	96.115	9.142	6.744	11.233	9.755	9.895	14.611
Educação Jovens e Adultos.....	13.131	21.596	178	4.331	5.784	373	7.636	7.415	61
Educação Profissional.....	8.632	7.850	2.416	503	1.181	-	1.183	2.656	1.046
RIO PRETO DA EVA	10.543	11.312	12.657	1.641	1.749	1.735	2.437	2.654	1.483
Ensino Infantil.....	-	-	-	-	-	-	-	307	-
Ensino Fundamental	7.179	7.932	10.018	1.423	1.439	1.507	776	658	1.053
Ensino Médio	1.835	1.980	2.373	108	133	165	259	332	353
Educação Jovens e Adultos.....	1.365	1.084	-	110	116	-	1.311	1.215	-
Educação Profissional.....	164	316	266	-	61	63	91	142	77
Presidente Figueiredo	6.482	6.988	8.340	837	1.028	1.070	1.282	1.663	1.026
Ensino Infantil.....	-	-	-	-	-	-	-	192	-
Ensino Fundamental	4.300	4.881	6.780	758	889	949	370	397	808
Ensino Médio	1.096	1.157	1.378	35	64	78	122	148	174
Educação Jovens e Adultos.....	938	694	-	44	44	-	699	823	-
Educação Profissional.....	148	256	182	-	31	43	91	103	44

ANUÁRIO ESTATÍSTICO DO AMAZONAS

CAPÍTULO 12 - ENSINO

Tabela 12.15 - Dados gerais do movimento e rendimento escolar por nível de ensino, segundo as mesorregiões, microrregiões e municípios - 2010 - 2012

continuação

MESORREGIÕES MICRORREGIÕES E MUNICÍPIOS	MOVIMENTO E RENDIMENTO ESCOLAR								
	Aprovado			Reprovado			Abandono		
	2010	2011	2012	2010	2011	2012	2010	2011	2012
Rio Preto da Eva	4.061	4.324	4.317	804	721	665	1.155	991	457
Ensino Infantil.....	-	-	-	-	-	-	-	115	-
Ensino Fundamental	2.879	3.051	3.238	665	550	558	406	261	245
Ensino Médio	739	823	995	73	69	87	137	184	179
Educação Jovens e Adultos.....	427	390	-	66	72	-	612	392	-
Educação Profissional.....	16	60	84	-	30	20	-	39	33
ITACOATIARA	33.499	40.008	36.381	4.080	3.995	2.992	3.749	4.443	3.304
Ensino Infantil.....	-	-	-	-	-	-	-	315	-
Ensino Fundamental	24.274	30.259	27.661	3.185	3.176	2.514	1.755	2.063	1.852
Ensino Médio	6.246	6.847	7.946	530	424	416	721	728	1.260
Educação Jovens e Adultos.....	2.708	2.711	93	365	395	62	1.220	1.298	6
Educação Profissional.....	271	191	681	-	-	-	53	39	186
Itacoatiara	20.679	23.934	22.021	2.981	2.638	2.005	2.330	2.720	1.933
Ensino Infantil.....	-	-	-	-	-	-	-	190	-
Ensino Fundamental	14.769	17.490	16.650	2318	2.030	1.675	910	1.103	1.076
Ensino Médio	3.763	4.169	4.781	399	362	330	450	363	714
Educação Jovens e Adultos.....	2.008	2.221	80	264	246	-	963	1.055	-
Educação Profissional.....	139	54	510	-	-	-	7	9	143
Itapiranga	2.193	2.583	2.455	182	209	240	168	227	297
Ensino Infantil.....	-	-	-	-	-	-	-	2	-
Ensino Fundamental	1.612	1889	1.802	148	188	223	78	76	142
Ensino Médio	478	535	653	24	12	17	54	94	155
Educação Jovens e Adultos.....	85	106	-	10	9	-	31	52	-
Educação Profissional.....	18	53	-	-	-	-	5	3	-
Nova Olinda do Norte	5.512	7.207	5.852	335	566	421	781	905	567
Ensino Infantil.....	-	-	-	-	-	-	-	69	-
Ensino Fundamental	4.307	5.903	4.499	303	493	327	534	572	310
Ensino Médio	923	1.082	1.202	16	24	32	107	143	217
Educação Jovens e Adultos.....	282	150	13	16	49	62	140	95	6
Educação Profissional.....	-	72	138	-	-	-	-	26	34

ANUÁRIO ESTATÍSTICO DO AMAZONAS

CAPÍTULO 12 - ENSINO

Tabela 12.15 - Dados gerais do movimento e rendimento escolar por nível de ensino, segundo as mesorregiões, microrregiões e municípios - 2010 - 2012

continuação

MESORREGIÕES MICRORREGIÕES E MUNICÍPIOS	MOVIMENTO E RENDIMENTO ESCOLAR								
	Aprovado			Reprovado			Abandono		
	2010	2011	2012	2010	2011	2012	2010	2011	2012
Silves	1.848	2.332	2.625	91	178	97	141	235	290
Ensino Infantil.....	-	-	-	-	-	-	-	26	-
Ensino Fundamental	1.341	1.876	2.028	74	156	95	60	86	155
Ensino Médio	439	429	564	16	2	2	54	81	126
Educação Jovens e Adultos.....	37	15	-	1	20	-	20	41	-
Educação Profissional.....	31	12	33	-	-	-	7	1	9
Urucurituba	3.267	4.491	3.428	1.030	943	229	868	867	217
Ensino Infantil.....	-	-	-	-	-	-	-	28	-
Ensino Fundamental	2.245	3.101	2.682	342	309	194	173	226	169
Ensino Médio	643	632	746	75	24	35	56	47	48
Educação Jovens e Adultos.....	296	219	-	74	71	-	66	55	-
Educação Profissional.....	83	-	-	-	-	-	34	-	-
PARINTINS	53.239	67.385	191.033	3.270	4.566	14.631	3.525	5.067	13.339
Ensino Infantil.....	-	-	-	-	-	-	-	508	-
Ensino Fundamental	39.206	51.222	43.574	2.578	3.612	2.485	1.433	2.411	1.544
Ensino Médio	10.778	11.885	15.109	495	717	714	993	1.158	1.399
Educação Jovens e Adultos.....	2.704	3.617	6	189	126	-	1.031	839	-
Educação Profissional.....	551	661	132.344	8	111	11.432	68	151	10.396
Barreirinha	6.770	9.358	73.548	323	488	6.109	859	1.156	5.852
Ensino Infantil.....	-	-	-	-	-	-	-	123	-
Ensino Fundamental	4.901	7.199	5.702	285	438	348	281	493	285
Ensino Médio	1.276	1.493	1.671	14	29	45	155	280	369
Educação Jovens e Adultos.....	593	637	3	24	21	-	423	249	-
Educação Profissional.....	-	29	66.172	-	-	5.716	-	11	5.198
Boa Vista do Ramos	3.386	4.549	68.876	159	217	5.911	285	371	5.199
Ensino Infantil.....	-	-	-	-	-	-	-	31	-
Ensino Fundamental	2.421	3.559	2.611	109	193	121	126	174	100
Ensino Médio	613	690	763	12	6	158	57	87	11
Educação Jovens e Adultos.....	341	242	-	38	18	-	99	79	-
Educação Profissional.....	11	58	65.502	-	-	5.632	3	-	5.088

ANUÁRIO ESTATÍSTICO DO AMAZONAS

CAPÍTULO 12 - ENSINO

Tabela 12.15 - Dados gerais do movimento e rendimento escolar por nível de ensino, segundo as mesorregiões, microrregiões e municípios - 2010 - 2012

continuação

MESORREGIÕES MICRORREGIÕES E MUNICÍPIOS	MOVIMENTO E RENDIMENTO ESCOLAR								
	Aprovado			Reprovado			Abandono		
	2010	2011	2012	2010	2011	2012	2010	2011	2012
Maués	8.112	12.424	9.569	1.227	2.219	1.144	1.000	1.662	1.027
Ensino Infantil.....	-	-	-	-	-	-	-	109	-
Ensino Fundamental	6.399	10.548	7.521	997	1.656	869	539	1.212	704
Ensino Médio	1.299	1.457	2.048	202	510	275	305	190	323
Educação Jovens e Adultos.....	193	227	-	21	12	-	123	101	-
Educação Profissional.....	221	192	-	7	41	-	33	50	-
Nhamundá	3.831	5.008	3.926	134	162	158	239	296	151
Ensino Infantil.....	-	-	-	-	-	-	-	26	-
Ensino Fundamental	2.679	3.779	2.772	115	153	155	89	101	45
Ensino Médio	787	855	1.052	3	3	3	63	68	61
Educação Jovens e Adultos.....	332	341	3	16	6	-	85	89	-
Educação Profissional.....	33	33	99	-	-	-	2	12	45
Parintins	25.589	29.786	28.969	1.076	1.132	1.061	1.007	1.230	718
Ensino Infantil.....	-	-	-	-	-	-	-	166	-
Ensino Fundamental	18.735	21.265	20.497	750	851	768	343	317	271
Ensino Médio	5.564	6.283	8.024	238	156	209	368	393	412
Educação Jovens e Adultos.....	1.018	1.993	-	87	55	-	266	276	-
Educação Profissional.....	272	245	448	1	70	84	30	78	35
São Sebastião do Uatumã	2.172	2.510	2.459	105	92	93	135	147	179
Ensino Infantil.....	-	-	-	-	-	-	-	20	-
Ensino Fundamental	1.669	1.963	1.916	103	77	82	55	59	65
Ensino Médio	428	440	517	-	3	11	45	60	100
Educação Jovens e Adultos.....	61	67	-	2	12	-	35	8	-
Educação Profissional.....	14	40	26	-	-	-	-	-	14
Urucará	3.379	3.750	3.686	246	256	155	-	205	213
Ensino Infantil.....	-	-	-	-	-	-	-	33	-
Ensino Fundamental	2.402	2.909	2.555	219	244	142	-	55	74
Ensino Médio	811	667	1.034	26	10	13	-	80	123
Educação Jovens e Adultos.....	166	110	-	1	2	-	-	37	-
Educação Profissional.....	-	64	97	-	-	-	-	-	16

ANUÁRIO ESTATÍSTICO DO AMAZONAS

CAPÍTULO 12 - ENSINO

Tabela 12.15 - Dados gerais do movimento e rendimento escolar por nível de ensino, segundo as mesorregiões, microrregiões e municípios - 2010 - 2012

continuação

MESORREGIÕES MICRORREGIÕES E MUNICÍPIOS	MOVIMENTO E RENDIMENTO ESCOLAR								
	Aprovado			Reprovado			Abandono		
	2010	2011	2012	2010	2011	2012	2010	2011	2012
SUL AMAZONENSE	51.754	67.700	55.362	4.445	7.387	4.404	5.682	7.252	3.996
Ensino Infantil.....	-	-	-	-	-	-	-	612	-
Ensino Fundamental	38.637	53.473	44.087	3.520	6.554	3.924	2.510	3.778	2.550
Ensino Médio	8.334	9.352	11.054	241	251	480	984	968	1.399
Educação Jovens e Adultos.....	4.385	4.155	-	675	582	-	2.112	1.749	-
Educação Profissional.....	398	720	221	9	-	-	76	145	47
BOCA DO ACRE	8.467	11.417	8.988	621	1.253	653	781	832	375
Ensino Infantil.....	-	-	-	-	-	-	-	97	-
Ensino Fundamental	6.429	9.338	6.869	467	1.140	606	363	480	184
Ensino Médio	1.421	1.698	2.006	47	58	47	113	88	165
Educação Jovens e Adultos.....	500	288	-	107	55	-	300	156	-
Educação Profissional.....	117	93	113	-	-	-	5	11	26
Boca do Acre	5.922	8.195	6.226	196	268	172	352	442	254
Ensino Infantil.....	-	-	-	-	-	-	-	19	-
Ensino Fundamental	4.438	6.563	4.609	167	238	167	131	260	90
Ensino Médio	1.178	1.388	1.617	6	8	5	85	83	164
Educação Jovens e Adultos.....	280	231	-	23	22	-	134	80	-
Educação Profissional.....	26	13	-	-	-	-	2	-	-
Pauini	2.545	3.222	2.762	425	985	481	429	390	121
Ensino Infantil.....	-	-	-	-	-	-	-	78	-
Ensino Fundamental	1.991	2.775	2.260	300	902	439	232	220	94
Ensino Médio	243	310	389	41	50	42	28	5	1
Educação Jovens e Adultos.....	220	57	-	84	33	-	166	76	-
Educação Profissional.....	91	80	113	-	-	-	3	11	26
PURUS	12.484	17.179	12.070	1.171	2.407	1.292	1.608	2.559	956
Ensino Infantil.....	-	-	-	-	-	-	-	214	-
Ensino Fundamental	8.720	12.990	9.533	826	2.004	1.128	585	1.355	570
Ensino Médio	1.988	2.237	2.508	66	91	164	316	246	374
Educação Jovens e Adultos.....	1.670	1.698	-	279	312	-	656	733	-
Educação Profissional.....	106	254	29	-	-	-	51	11	12

ANUÁRIO ESTATÍSTICO DO AMAZONAS

CAPÍTULO 12 - ENSINO

Tabela 12.15 - Dados gerais do movimento e rendimento escolar por nível de ensino, segundo as mesorregiões, microrregiões e municípios - 2010 - 2012

continuação

MESORREGIÕES MICRORREGIÕES E MUNICÍPIOS	MOVIMENTO E RENDIMENTO ESCOLAR								
	Aprovado			Reprovado			Abandono		
	2010	2011	2012	2010	2011	2012	2010	2011	2012
Canutama	2.033	2.424	2.137	436	686	312	334	755	212
Ensino Infantil.....	-	-	-	-	-	-	-	135	-
Ensino Fundamental	1.301	1.706	1.711	259	484	277	84	274	146
Ensino Médio	355	356	426	11	27	35	51	24	66
Educação Jovens e Adultos.....	342	362	-	166	175	-	199	322	-
Educação Profissional.....	35	-	-	-	-	-	-	-	-
Lábrea	7.126	9.842	6.922	481	1.149	676	844	1.268	622
Ensino Infantil.....	-	-	-	-	-	-	-	50	-
Ensino Fundamental	5.197	7.557	5.525	389	1.032	563	367	785	326
Ensino Médio	1.139	1.358	1.397	47	52	113	235	209	296
Educação Jovens e Adultos.....	719	714	-	45	65	-	191	213	-
Educação Profissional.....	71	213	-	-	-	-	51	11	-
Tapauá	3.325	4.913	3.011	254	572	304	430	536	122
Ensino Infantil.....	-	-	-	-	-	-	-	29	-
Ensino Fundamental	2.222	3.727	2.297	178	488	288	134	296	98
Ensino Médio	494	523	685	8	12	16	30	13	12
Educação Jovens e Adultos.....	609	622	-	68	72	-	266	198	-
Educação Profissional.....	-	41	29	-	-	-	-	-	12
MADEIRA	30.803	39.104	34.304	2.653	3.727	2.459	3.293	3.861	2.665
Ensino Infantil.....	-	-	-	-	-	-	-	301	-
Ensino Fundamental	23.488	31.145	27.685	2.227	3.410	2.190	1.562	1.943	1.796
Ensino Médio	4.925	5.417	6.540	128	102	269	555	634	860
Educação Jovens e Adultos.....	2.215	2.169	-	289	215	-	1.156	860	-
Educação Profissional.....	175	373	79	9	-	-	20	123	9
Apuí	2.740	2.881	2.766	237	271	232	219	468	232
Ensino Infantil.....	-	-	-	-	-	-	-	42	-
Ensino Fundamental	2.119	2.220	2.303	232	263	221	106	165	123
Ensino Médio	489	471	463	2	4	11	82	139	109
Educação Jovens e Adultos.....	132	124	-	3	4	-	31	69	-
Educação Profissional.....	-	66	-	-	-	-	-	53	-

ANUÁRIO ESTATÍSTICO DO AMAZONAS

CAPÍTULO 12 - ENSINO

Tabela 12.15 - Dados gerais do movimento e rendimento escolar por nível de ensino, segundo as mesorregiões, microrregiões e municípios - 2010 - 2012

MESORREGIÕES MICRORREGIÕES E MUNICÍPIOS	MOVIMENTO E RENDIMENTO ESCOLAR									conclusão
	Aprovado			Reprovado			Abandono			
	2010	2011	2012	2010	2011	2012	2010	2011	2012	
Borba	6.195	8.611	6.822	500	882	447	720	914	467	
Ensino Infantil.....	-	-	-	-	-	-	-	52	-	
Ensino Fundamental	4.905	6.992	5.419	374	828	345	376	540	394	
Ensino Médio	887	1.112	1.403	13	11	102	65	80	73	
Educação Jovens e Adultos.....	385	447	-	104	43	-	276	242	-	
Educação Profissional.....	18	60	-	9	-	-	3	-	-	
Humaitá	9.416	11.377	10.387	841	1.023	781	982	861	1.097	
Ensino Infantil.....	-	-	-	-	-	-	-	67	-	
Ensino Fundamental	7.367	9.130	8.642	739	939	737	443	428	689	
Ensino Médio	1.321	1.562	1.745	57	41	44	178	186	408	
Educação Jovens e Adultos.....	629	560	-	45	43	-	354	126	-	
Educação Profissional.....	99	125	-	-	-	-	7	54	-	
Manicoré	8.921	11.489	10.137	646	1.070	671	816	1.171	556	
Ensino Infantil.....	-	-	-	-	-	-	-	99	-	
Ensino Fundamental	6.483	9.048	7.908	517	943	587	389	582	345	
Ensino Médio	1.714	1.707	2.200	46	44	84	154	190	209	
Educação Jovens e Adultos.....	724	670	-	83	83	-	273	284	-	
Educação Profissional.....	-	64	29	-	-	-	-	16	2	
Novo Aripuanã	3.531	4.746	4.192	429	481	328	556	447	313	
Ensino Infantil.....	-	-	-	-	-	-	-	41	-	
Ensino Fundamental	2.614	3.755	3.413	365	437	300	248	228	245	
Ensino Médio	514	565	729	10	2	28	76	39	61	
Educação Jovens e Adultos.....	345	368	-	54	42	-	222	139	-	
Educação Profissional.....	58	58	50	-	-	-	10	-	7	
AMAZONAS	724.837	839.364	1.937.759	98.412	99.699	192.259	79.857	95.293	163.976	
Ensino Infantil.....	-	-	213	-	-	5	-	7.252	-	
Ensino Fundamental	539.038	632.904	645.871	76.439	77.115	76.209	39.159	43.941	41.708	
Ensino Médio	130.240	139.928	174.217	12.913	10.108	16.576	16.366	17.382	24.547	
Educação Jovens e Adultos.....	43.804	54.055	3.427	8.434	11.061	3.845	22.702	23.089	674	
Educação Profissional.....	11.755	12.477	1.114.031	626	1.415	95.624	1.630	3.629	97.047	

FONTE: SEDUC

NOTA: Inclui as dependências administrativas (estadual, municipal, particular e federal).

CAPÍTULO 12 - ENSINO

Tabela 12.16 - Movimento e rendimento escolar por dependência administrativa e nível de ensino, segundo as mesorregiões, microrregiões e municípios - 2010

continua

MESORREGIÕES MICRORREGIÕES E MUNICÍPIOS	MOVIMENTO E RENDIMENTO ESCOLAR															
	Estadual				Municipal				Particular				Federal			
	Aprovado	Reprovado	Abandono	MR	Aprovado	Reprovado	Abandono	MR	Aprovado	Reprovado	Abandono	MR	Aprovado	Reprovado	Abandono	MR
NORTE AMAZONENSE	12.299	672	1.303	14.274	6.910	956	2.000	9.866	134	-	-	134	489	60	53	602
Ensino Fundamental	8.182	558	582	9.322	5.423	715	830	6.968	134	-	-	-	-	-	-	-
Ensino Médio	3.122	93	429	3.644	-	-	-	-	-	-	-	-	315	60	7	382
Educação Jovens e Adultos - EJA.....	835	21	257	1.113	1.487	241	1.170	2.898	-	-	-	-	-	-	-	-
Educação Profissional.....	160	-	35	195	-	-	-	-	-	-	-	-	174	-	46	220
RIO NEGRO	10.297	540	903	11.740	4.770	485	1.156	6.411	134	-	-	134	489	60	53	602
Ensino Fundamental	6.962	436	389	7.787	3.933	418	616	4.967	134	-	-	134	-	-	-	-
Ensino Médio	2.514	83	315	2.912	-	-	-	-	-	-	-	-	315	60	7	382
Educação Jovens e Adultos - EJA.....	722	21	172	915	837	67	540	1.444	-	-	-	-	-	-	-	-
Educação Profissional.....	99	-	27	126	-	-	-	-	-	-	-	-	174	-	46	220
Barcelos	2.124	88	278	2.490	1.217	154	140	1.511	-	-	-	-	-	-	-	-
Ensino Fundamental	1.533	76	154	1.763	1.141	142	94	1.377	-	-	-	-	-	-	-	-
Ensino Médio	398	12	45	455	-	-	-	-	-	-	-	-	-	-	-	-
Educação Jovens e Adultos - EJA.....	136	-	79	215	76	12	46	134	-	-	-	-	-	-	-	-
Educação Profissional.....	57	-	-	57	-	-	-	-	-	-	-	-	-	-	-	-
Novo Airão	1.211	16	66	1.293	1.229	119	328	1.676	-	-	-	-	-	-	-	-
Ensino Fundamental	645	13	10	668	956	95	149	1.200	-	-	-	-	-	-	-	-
Ensino Médio	422	3	25	450	-	-	-	-	-	-	-	-	-	-	-	-
Educação Jovens e Adultos - EJA.....	102	-	4	106	273	24	179	476	-	-	-	-	-	-	-	-
Educação Profissional.....	42	-	27	69	-	-	-	-	-	-	-	-	-	-	-	-
Santa Isabel do Rio Negro	1.406	58	147	1.611	824	39	319	1.182	-	-	-	-	-	-	-	-
Ensino Fundamental	900	41	74	1.015	760	37	272	1.069	-	-	-	-	-	-	-	-
Ensino Médio	469	17	72	558	-	-	-	-	-	-	-	-	-	-	-	-
Educação Jovens e Adultos - EJA.....	37	-	1	38	64	2	47	113	-	-	-	-	-	-	-	-
Educação Profissional.....	-	-	-	-	-	-	-	-	-	-	-	-	-	-	-	-
São Gabriel da Cachoeira	5.556	378	412	6.346	1.500	173	369	2.042	134	-	-	134	489	60	53	602
Ensino Fundamental	3.884	306	151	4.341	1.076	144	101	1.321	134	-	-	134	-	-	-	-
Ensino Médio	1.225	51	173	1.449	-	-	-	-	-	-	-	-	315	60	7	382
Educação Jovens e Adultos - EJA.....	447	21	88	556	424	29	268	721	-	-	-	-	-	-	-	-
Educação Profissional.....	-	-	-	-	-	-	-	-	-	-	-	-	174	-	46	220

CAPÍTULO 12 - ENSINO

Tabela 12.16 - Movimento e rendimento escolar por dependência administrativa e nível de ensino, segundo as mesorregiões, microrregiões e municípios - 2010

continuação

MESORREGIÕES MICRORREGIÕES E MUNICÍPIOS	MOVIMENTO E RENDIMENTO ESCOLAR															
	Estadual				Municipal				Particular				Federal			
	Aprovado	Reprovado	Abandono	MR	Aprovado	Reprovado	Abandono	MR	Aprovado	Reprovado	Abandono	MR	Aprovado	Reprovado	Abandono	MR
Careiro	2.820	144	503	3.467	3.717	373	499	4.589	-	-	-	-	-	-	-	-
Ensino Fundamental	1.725	132	186	2.043	3.578	370	310	4.258	-	-	-	-	-	-	-	-
Ensino Médio	889	8	193	1.090	-	-	-	-	-	-	-	-	-	-	-	-
Educação Jovens e Adultos - EJA.....	139	4	104	247	139	3	189	331	-	-	-	-	-	-	-	-
Educação Profissional.....	67	-	20	87	-	-	-	-	-	-	-	-	-	-	-	-
Careiro da Várzea	2.003	134	182	2.319	1.970	378	94	2.442	-	-	-	-	-	-	-	-
Ensino Fundamental	1.083	110	42	1.235	1.881	378	73	2.332	-	-	-	-	-	-	-	-
Ensino Médio	864	16	121	1.001	-	-	-	-	-	-	-	-	-	-	-	-
Educação Jovens e Adultos - EJA.....	56	8	19	83	89	-	21	110	-	-	-	-	-	-	-	-
Educação Profissional.....	-	-	-	-	-	-	-	-	-	-	-	-	-	-	-	-
Iranduba	3.348	278	666	4.292	5.862	1.126	1.154	8.142	129	1	-	130	-	-	-	-
Ensino Fundamental	1.423	141	147	1.711	5.354	1.047	576	6.977	129	1	-	130	-	-	-	-
Ensino Médio	1.596	79	349	2.024	-	-	-	-	-	-	-	-	-	-	-	-
Educação Jovens e Adultos - EJA.....	265	58	162	485	508	79	578	1.165	-	-	-	-	-	-	-	-
Educação Profissional.....	64	-	8	72	-	-	-	-	-	-	-	-	-	-	-	-
Manacapuru	13.803	843	481	15.127	8.200	768	740	9.708	226	-	-	226	-	-	-	-
Ensino Fundamental	8.941	462	304	9.707	7.217	717	333	8.267	226	-	-	226	-	-	-	-
Ensino Médio	4.330	359	96	4.785	-	-	-	-	-	-	-	-	-	-	-	-
Educação Jovens e Adultos - EJA.....	532	22	81	635	983	51	407	1.441	-	-	-	-	-	-	-	-
Educação Profissional.....	-	-	-	-	-	-	-	-	-	-	-	-	-	-	-	-
Manaquiri	1.274	156	85	1.515	2.117	128	214	2.459	-	-	-	-	-	-	-	-
Ensino Fundamental	534	94	10	638	2.000	127	181	2.308	-	-	-	-	-	-	-	-
Ensino Médio	642	61	75	778	-	-	-	-	-	-	-	-	-	-	-	-
Educação Jovens e Adultos - EJA.....	59	1	-	60	117	1	33	151	-	-	-	-	-	-	-	-
Educação Profissional.....	39	-	-	39	-	-	-	-	-	-	-	-	-	-	-	-
Manaus	184.918	26.218	21.641	232.777	129.299	30.704	16.110	176.113	59.676	2.323	1.174	63.173	3.637	692	51	4.380
Ensino Fundamental	112.590	15.352	7.943	135.885	125.270	28.986	12.268	166.524	45.908	1.517	191	47.616	676	106	-	782
Ensino Médio	61.450	8.210	9.696	79.356	-	-	-	-	8.095	721	34	8.850	1.778	211	25	2.014
Educação Jovens e Adultos - EJA.....	8.571	2.597	3.611	14.779	4.029	1.718	3.842	9.589	531	16	183	730	-	-	-	-
Educação Profissional.....	2.307	59	391	2.757	-	-	-	-	5.142	69	766	5.977	1.183	375	26	1.584

CAPÍTULO 12 - ENSINO

Tabela 12.16 - Movimento e rendimento escolar por dependência administrativa e nível de ensino, segundo as mesorregiões, microrregiões e municípios - 2010

MESORREGIÕES MICRORREGIÕES E MUNICÍPIOS	MOVIMENTO E RENDIMENTO ESCOLAR																conclusão
	Estadual				Municipal				Particular				Federal				
	Aprovado	Reprovado	Abandono	MR	Aprovado	Reprovado	Abandono	MR	Aprovado	Reprovado	Abandono	MR	Aprovado	Reprovado	Abandono	MR	
Apuí	1.527	75	133	1.735	1.174	162	85	1.421	39	-	1	40	-	-	-	-	-
Ensino Fundamental	906	70	20	996	1.174	162	85	1.421	39	-	1	40	-	-	-	-	-
Ensino Médio	489	2	82	573	-	-	-	-	-	-	-	-	-	-	-	-	-
Educação Jovens e Adultos - EJA.....	132	3	31	166	-	-	-	-	-	-	-	-	-	-	-	-	-
Educação Profissional.....	-	-	-	-	-	-	-	-	-	-	-	-	-	-	-	-	-
Borba	3.864	181	429	4.474	2.331	310	291	2.932	-	-	-	-	-	-	-	-	-
Ensino Fundamental	2.727	152	181	3.060	2.178	222	195	2.595	-	-	-	-	-	-	-	-	-
Ensino Médio	887	13	65	965	-	-	-	-	-	-	-	-	-	-	-	-	-
Educação Jovens e Adultos - EJA.....	232	16	180	428	153	88	96	337	-	-	-	-	-	-	-	-	-
Educação Profissional.....	18	-	3	21	-	-	-	-	-	-	-	-	-	-	-	-	-
Humaitá	5.256	316	379	5.951	4.010	523	602	5.135	150	2	1	153	-	-	-	-	-
Ensino Fundamental	3.581	260	156	3.997	3.662	479	286	4.427	124	-	1	125	-	-	-	-	-
Ensino Médio	1.295	55	178	1.528	-	-	-	-	26	2	-	28	-	-	-	-	-
Educação Jovens e Adultos - EJA.....	281	1	38	320	348	44	316	708	-	-	-	-	-	-	-	-	-
Educação Profissional.....	99	-	7	106	-	-	-	-	-	-	-	-	-	-	-	-	-
Manicoré	5.851	271	380	6.502	3.070	375	436	3.881	-	-	-	-	-	-	-	-	-
Ensino Fundamental	3.774	194	129	4.097	2.709	323	260	3.292	-	-	-	-	-	-	-	-	-
Ensino Médio	1.714	46	154	1.914	-	-	-	-	-	-	-	-	-	-	-	-	-
Educação Jovens e Adultos - EJA.....	363	31	97	491	361	52	176	589	-	-	-	-	-	-	-	-	-
Educação Profissional.....	-	-	-	-	-	-	-	-	-	-	-	-	-	-	-	-	-
Novo Aripuanã	2.464	238	421	3.123	1.067	191	135	1.393	-	-	-	-	-	-	-	-	-
Ensino Fundamental	1.658	200	177	2.035	956	165	71	1.192	-	-	-	-	-	-	-	-	-
Ensino Médio	514	10	76	600	-	-	-	-	-	-	-	-	-	-	-	-	-
Educação Jovens e Adultos - EJA.....	234	28	158	420	111	26	64	201	-	-	-	-	-	-	-	-	-
Educação Profissional.....	58	-	10	68	-	-	-	-	-	-	-	-	-	-	-	-	-
AMAZONAS	378.861	41.090	39.468	459.419	277.840	53.840	38.858	370.538	62.678	2.484	1.192	66.354	5.458	989	308	6.755	
Ensino Fundamental	233.413	25.246	14.378	273.037	256.330	49.429	24.430	330.189	48.619	1.658	202	50.479	676	106	-	782	
Ensino Médio	119.113	11.778	16.357	147.248	-	-	-	-	8.364	741	37	9.142	2.390	341	35	3.211	
Educação Jovens e Adultos - EJA.....	21.741	4.007	8.123	33.871	21.510	4.411	14.428	40.349	553	16	187	756	-	-	-	-	
Educação Profissional.....	4.594	59	610	5.263	-	-	-	-	5.142	69	766	5.977	1.630	475	164	2.762	

FONTE: SEDUC

MR = Matrícula Real

ANUÁRIO ESTATÍSTICO DO AMAZONAS

CAPÍTULO 12 - ENSINO

Tabela 12.17 - Movimento e rendimento escolar por dependência administrativa e nível de ensino, segundo as mesorregiões, microrregiões e municípios - 2011

continuação

MESORREGIÕES MICRORREGIÕES E MUNICÍPIOS	MOVIMENTO E RENDIMENTO ESCOLAR															
	Estadual				Municipal				Particular				Federal			
	Aprovado	Reprovado	Abandono	MR	Aprovado	Reprovado	Abandono	MR	Aprovado	Reprovado	Abandono	MR	Aprovado	Reprovado	Abandono	MR
Manacapuru	14.913	369	1.146	16.428	10.458	1.056	756	12.270	416	8	26	450	-	-	-	-
Ensino Infantil.....	-	-	-	-	-	-	56	56	-	-	25	25	-	-	-	-
Ensino Fundamental	9.436	253	379	10.068	9.785	1.028	439	11.252	376	8	1	385	-	-	-	-
Ensino Médio	4.571	85	554	5.210	-	-	-	-	-	-	-	-	-	-	-	-
Educação Jovens e Adultos - EJA.....	829	31	174	1.034	673	28	261	962	40	-	-	40	-	-	-	-
Educação Profissional.....	77	-	39	116	-	-	-	-	-	-	-	-	-	-	-	-
Manaquiri	1.297	45	188	1.530	3.439	85	132	3.656	-	-	-	-	-	-	-	-
Ensino Infantil.....	-	-	-	-	-	-	3	3	-	-	-	-	-	-	-	-
Ensino Fundamental	499	31	21	551	3.243	65	73	3.381	-	-	-	-	-	-	-	-
Ensino Médio	754	14	165	933	-	-	-	-	-	-	-	-	-	-	-	-
Educação Jovens e Adultos - EJA.....	-	-	-	-	196	20	56	272	-	-	-	-	-	-	-	-
Educação Profissional.....	44	-	2	46	-	-	-	-	-	-	-	-	-	-	-	-
Manaus	202.370	19.495	22.838	244.703	138.235	26.570	17.695	182.500	61.984	3.055	2.751	67.790	3.815	951	151	4.917
Ensino Infantil.....	-	-	2	2	-	-	2.733	2.733	-	-	614	614	-	-	-	-
Ensino Fundamental	120.290	10.268	8.380	138.938	133.327	24.331	11.577	169.235	48.202	1.683	163	50.048	730	80	-	810
Ensino Médio	64.352	5.659	9.813	79.824	-	-	-	-	8.373	836	57	9.266	1.684	249	25	1.958
Educação Jovens e Adultos - EJA.....	15.777	3.356	3.741	22.874	4.908	2.239	3.385	10.532	688	78	272	1.038	223	111	17	351
Educação Profissional.....	1.951	212	902	3.065	-	-	-	-	4.721	458	1.645	6.824	1.178	511	109	1.798
RIO PRETO DA EVA	3.191	229	663	4.083	7.156	1.440	1.912	10.508	627	30	2	659	338	50	77	465
Ensino Infantil.....	-	-	-	-	-	-	307	307	-	-	-	-	-	-	-	-
Ensino Fundamental	1.061	116	91	1.268	6.440	1.304	566	8.310	431	19	1	451	-	-	-	-
Ensino Médio	1.669	103	327	2.099	-	-	-	-	196	11	1	208	115	19	4	138
Educação Jovens e Adultos - EJA.....	368	10	178	556	716	106	1.037	1.859	-	-	-	-	-	-	-	-
Educação Profissional.....	93	-	67	160	-	30	2	32	-	-	-	-	223	31	73	327
Presidente Figueiredo	1.828	73	285	2.186	4.534	884	1.299	6.717	288	21	2	311	338	50	77	465
Ensino Infantil.....	-	-	-	-	-	-	192	192	-	-	-	-	-	-	-	-
Ensino Fundamental	585	28	27	640	4.063	843	369	5.275	233	18	1	252	-	-	-	-
Ensino Médio	987	42	143	1.172	-	-	-	-	55	3	1	59	115	19	4	138
Educação Jovens e Adultos - EJA.....	223	3	85	311	471	41	738	1.250	-	-	-	-	-	-	-	-
Educação Profissional.....	33	-	30	63	-	-	-	-	-	-	-	-	223	31	73	327

ANUÁRIO ESTATÍSTICO DO AMAZONAS

CAPÍTULO 12 - ENSINO

Tabela 12.17 - Movimento e rendimento escolar por dependência administrativa e nível de ensino, segundo as mesorregiões, microrregiões e municípios - 2011

MESORREGIÕES MICRORREGIÕES E MUNICÍPIOS	MOVIMENTO E RENDIMENTO ESCOLAR																conclusão
	Estadual				Municipal				Particular				Federal				
	Aprovado	Reprovado	Abandono	MR	Aprovado	Reprovado	Abandono	MR	Aprovado	Reprovado	Abandono	MR	Aprovado	Reprovado	Abandono	MR	
Borba	4.287	117	365	4.769	4.324	765	549	5.638	-	-	-	-	-	-	-	-	
Ensino Infantil.....	-	-	-	-	-	-	52	52	-	-	-	-	-	-	-	-	
Ensino Fundamental	2.864	104	164	3.132	4.128	724	376	5.228	-	-	-	-	-	-	-	-	
Ensino Médio	1.112	11	80	1.203	-	-	-	-	-	-	-	-	-	-	-	-	
Educação Jovens e Adultos - EJA.....	251	2	121	374	196	41	121	358	-	-	-	-	-	-	-	-	
Educação Profissional.....	60	-	-	60	-	-	-	-	-	-	-	-	-	-	-	-	
Humaitá	5.405	275	387	6.067	5.809	747	474	7.030	163	1	-	164	-	-	-	-	
Ensino Infantil.....	-	-	-	-	-	-	67	67	-	-	-	-	-	-	-	-	
Ensino Fundamental	3.511	216	141	3.868	5.478	723	287	6.488	141	-	-	141	-	-	-	-	
Ensino Médio	1.540	40	186	1.766	-	-	-	-	22	1	-	23	-	-	-	-	
Educação Jovens e Adultos - EJA.....	229	19	6	254	331	24	120	475	-	-	-	-	-	-	-	-	
Educação Profissional.....	125	-	54	179	-	-	-	-	-	-	-	-	-	-	-	-	
Manicoré	5.846	267	491	6.604	5.643	803	680	7.126	-	-	-	-	-	-	-	-	
Ensino Infantil.....	-	-	-	-	-	-	99	99	-	-	-	-	-	-	-	-	
Ensino Fundamental	3.669	173	163	4.005	5.379	770	419	6.568	-	-	-	-	-	-	-	-	
Ensino Médio	1.707	44	190	1.941	-	-	-	-	-	-	-	-	-	-	-	-	
Educação Jovens e Adultos - EJA.....	406	50	122	578	264	33	162	459	-	-	-	-	-	-	-	-	
Educação Profissional.....	64	-	16	80	-	-	-	-	-	-	-	-	-	-	-	-	
Novo Aripuanã	2.707	118	217	3.042	2.039	363	230	2.632	-	-	-	-	-	-	-	-	
Ensino Infantil.....	-	-	-	-	-	-	41	41	-	-	-	-	-	-	-	-	
Ensino Fundamental	1.843	104	88	2.035	1.912	333	140	2.385	-	-	-	-	-	-	-	-	
Ensino Médio	565	2	39	606	-	-	-	-	-	-	-	-	-	-	-	-	
Educação Jovens e Adultos - EJA.....	241	12	90	343	127	30	49	206	-	-	-	-	-	-	-	-	
Educação Profissional.....	58	-	-	58	-	-	-	-	-	-	-	-	-	-	-	-	
AMAZONAS	407.810	33.441	40.011	486.412	358.952	61.307	51.956	472.215	65.985	3.497	2.842	72.324	6.617	1.454	484	8.555	
Ensino Infantil.....	1.920	172	330	4	-	-	6.562	6.562	-	-	686	686	-	-	-	-	
Ensino Fundamental	245.191	18.900	14.207	278.298	335.089	56.082	29.553	420.724	51.894	2.053	181	54.128	730	80	-	810	
Ensino Médio	128.180	8.724	17.243	154.147	-	-	-	-	8.642	852	58	9.552	2.703	498	68	3.719	
Educação Jovens e Adultos - EJA.....	29.139	5.605	6.972	41.716	23.822	5.195	15.823	44.840	728	134	272	1.134	366	127	22	515	
Educação Profissional.....	5.300	212	1.585	7.097	41	30	18	89	4.721	458	1.645	6.824	2.105	689	360	3.511	

FONTE: SEDUC

MR = Matrícula Real

ANUÁRIO ESTATÍSTICO DO AMAZONAS

CAPÍTULO 12 - ENSINO

Tabela 12.18 - Movimento e rendimento escolar por dependência administrativa e nível de ensino, segundo as mesorregiões, microrregiões e municípios - 2012

continuação

MESORREGIÕES MICRORREGIÕES E MUNICÍPIOS	MOVIMENTO E RENDIMENTO ESCOLAR															
	Estadual				Municipal				Particular				Federal			
	Aprovado	Reprovado	Abandono	MR	Aprovado	Reprovado	Abandono	MR	Aprovado	Reprovado	Abandono	MR	Aprovado	Reprovado	Abandono	MR
Manacapuru	15.105	977	602	16.684	7.944	890	405	9.239	389	4	2	395	-	-	-	-
Ensino Infantil.....	-	-	-	-	-	-	-	-	-	-	-	-	-	-	-	-
Ensino Fundamental	10.163	368	328	10.859	7.944	890	405	9.239	389	4	2	395	-	-	-	-
Ensino Médio	4.942	609	274	5.825	-	-	-	-	-	-	-	-	-	-	-	-
Educação Jovens e Adultos - EJA.....	-	-	-	-	-	-	-	-	-	-	-	-	-	-	-	-
Educação Profissional.....	-	-	-	-	-	-	-	-	-	-	-	-	-	-	-	-
Manaquiri	1.544	73	206	1.823	2.304	128	108	2.504	-	-	-	-	-	-	-	-
Ensino Infantil.....	-	-	-	-	-	-	-	-	-	-	-	-	-	-	-	-
Ensino Fundamental	695	46	44	785	2.302	94	102	2.498	-	-	-	-	-	-	-	-
Ensino Médio	849	27	162	1.038	-	-	-	-	-	-	-	-	-	-	-	-
Educação Jovens e Adultos - EJA.....	-	-	-	-	2	34	6	6	-	-	-	-	-	-	-	-
Educação Profissional.....	-	-	-	-	-	-	-	-	-	-	-	-	-	-	-	-
Manaus	227.653	24.461	25.203	277.317	152.948	30.101	11.807	194.856	68.575	2.737	1.364	72.676	2.299	246	37	2.582
Ensino Infantil.....	-	-	-	-	-	-	-	-	-	-	-	-	-	-	-	-
Ensino Fundamental	143.013	14.252	10.672	167.937	152.770	29.765	11.747	194.282	56.403	1.853	274	58.530	580	69	-	649
Ensino Médio	84.509	10.204	14.513	109.226	-	-	-	-	9.887	852	61	10.800	1.719	177	37	1.933
Educação Jovens e Adultos - EJA.....	-	5	-	5	178	336	60	574	-	32	1	33	-	-	-	-
Educação Profissional.....	131	-	18	149	-	-	-	-	2.285	-	1.028	3.313	-	-	-	-
RIO PRETO DA EVA	3.660	256	534	4.450	8.325	1.349	917	10.591	337	74	3	414	335	56	29	420
Ensino Infantil.....	-	-	-	-	-	-	-	-	223	-	-	223	-	-	-	-
Ensino Fundamental	1.519	144	141	1.804	8.325	1.329	910	10.564	174	34	2	210	-	-	-	-
Ensino Médio	2.043	112	351	2.506	-	-	-	-	163	40	1	204	167	13	1	181
Educação Jovens e Adultos - EJA.....	-	-	-	-	-	-	-	-	-	-	-	-	-	-	-	-
Educação Profissional.....	98	-	42	140	-	20	7	27	-	-	-	-	168	43	28	239
Presidente Figueiredo	1.903	95	238	2.236	6.046	919	759	7.724	56	-	-	56	335	56	29	420
Ensino Infantil.....	-	-	-	-	-	-	-	-	223	-	-	223	-	-	-	-
Ensino Fundamental	734	30	49	813	6.046	919	759	7.724	-	-	-	-	-	-	-	-
Ensino Médio	1.155	65	173	1.393	-	-	-	-	56	-	-	56	167	13	1	181
Educação Jovens e Adultos - EJA.....	-	-	-	-	-	-	-	-	-	-	-	-	-	-	-	-
Educação Profissional.....	14	-	16	30	-	-	-	-	-	-	-	-	168	43	28	239

ANUÁRIO ESTATÍSTICO DO AMAZONAS

CAPÍTULO 12 - ENSINO

Tabela 12.18 - Movimento e rendimento escolar por dependência administrativa e nível de ensino, segundo as mesorregiões, microrregiões e municípios - 2012

MESORREGIÕES MICRORREGIÕES E MUNICÍPIOS	MOVIMENTO E RENDIMENTO ESCOLAR															conclusão
	Estadual				Municipal				Particular				Federal			
	Aprovado	Reprovado	Abandono	MR	Aprovado	Reprovado	Abandono	MR	Aprovado	Reprovado	Abandono	MR	Aprovado	Reprovado	Abandono	MR
Borba	4.249	283	220	4.752	2.573	164	247	2.984	-	-	-	-	-	-	-	-
Ensino Infantil.....	-	-	-	-	-	-	-	-	-	-	-	-	-	-	-	-
Ensino Fundamental	2.846	181	147	3.174	2.573	164	247	2.984	-	-	-	-	-	-	-	-
Ensino Médio	1.403	102	73	1.578	-	-	-	-	-	-	-	-	-	-	-	-
Educação Jovens e Adultos - EJA.....	-	-	-	-	-	-	-	-	-	-	-	-	-	-	-	-
Educação Profissional.....	-	-	-	-	-	-	-	-	-	-	-	-	-	-	-	-
Humaitá	5.435	289	786	6.510	4.748	489	309	5.546	204	3	2	209	-	-	-	-
Ensino Infantil.....	-	-	-	-	-	-	-	-	-	-	-	-	-	-	-	-
Ensino Fundamental	3.733	246	379	4.358	4.748	489	309	5.546	161	2	1	164	-	-	-	-
Ensino Médio	1.702	43	407	2.152	-	-	-	-	43	1	1	45	-	-	-	-
Educação Jovens e Adultos - EJA.....	-	-	-	-	-	-	-	-	-	-	-	-	-	-	-	-
Educação Profissional.....	-	-	-	-	-	-	-	-	-	-	-	-	-	-	-	-
Manicoré	6.285	300	357	6.942	3.752	371	177	4.300	100	-	22	122	-	-	-	-
Ensino Infantil.....	-	-	-	-	-	-	-	-	-	-	-	-	-	-	-	-
Ensino Fundamental	4.056	216	146	4.418	3.752	371	177	4.300	100	-	22	122	-	-	-	-
Ensino Médio	2.200	84	209	2.493	-	-	-	-	-	-	-	-	-	-	-	-
Educação Jovens e Adultos - EJA.....	-	-	-	-	-	-	-	-	-	-	-	-	-	-	-	-
Educação Profissional.....	29	-	2	31	-	-	-	-	-	-	-	-	-	-	-	-
Novo Aripuanã	2.824	194	209	3.227	1.368	134	104	1.606	-	-	-	-	-	-	-	-
Ensino Infantil.....	-	-	-	-	-	-	-	-	-	-	-	-	-	-	-	-
Ensino Fundamental	2.045	166	141	2.352	1.368	134	104	1.606	-	-	-	-	-	-	-	-
Ensino Médio	729	28	61	818	-	-	-	-	-	-	-	-	-	-	-	-
Educação Jovens e Adultos - EJA.....	-	-	-	-	-	-	-	-	-	-	-	-	-	-	-	-
Educação Profissional.....	50	-	7	57	-	-	-	-	-	-	-	-	-	-	-	-
AMAZONAS	446.120	39.126	43.013	531.071	302.624	50.524	23.567	376.679	72.310	3.080	1.426	77.037	4.937	697	127	5.761
Ensino Infantil.....	1.865	155	309	-	-	-	-	-	436	5	-	441	-	-	-	-
Ensino Fundamental	283.082	23.922	17.896	324.900	302.431	50.072	23.482	375.985	59.788	2.146	330	62.264	580	69	-	649
Ensino Médio	160.441	15.199	24.399	200.039	-	-	-	-	10.158	896	63	11.117	3.112	393	68	4.184
Educação Jovens e Adultos - EJA.....	6	5	-	11	193	432	78	667	162	47	5	214	-	-	-	-
Educação Profissional.....	2.591	-	718	3.309	-	20	7	27	2.285	-	1.028	3.313	665	145	42	928

FONTE: SEDUC

MR = Matrícula Real

EDUCAÇÃO SUPERIOR

2009 / 2011

ANUÁRIO ESTATÍSTICO DO AMAZONAS

CAPÍTULO 12 - ENSINO SUPERIOR

Tabela 12.19 - Número de Instituições de Educação Superior por Organização Acadêmica e Localização (Capital e Interior), no Estado do Amazonas - 2010 - 2012

Categoria Administrativa	Instituições														
	Total			Universidades			Centro Universitários			Faculdades, Escolas e Institutos			IF e CEFET		
	Total	Capital	Interior	Total	Capital	Interior	Total	Capital	Interior	Total	Capital	Interior	Total	Capital	Interior
2010	19	19	-	2	2	-	4	4	-	12	12	-	1	1	-
Pública.....	3	3	-	2	2	-	-	-	-	-	-	-	1	1	-
Federal.....	2	2	-	1	1	-	-	-	-	-	-	-	1	1	-
Estadual.....	1	1	-	1	1	-	-	-	-	-	-	-	-	-	-
Privada.....	16	16	-	-	-	-	4	4	-	12	12	-	-	-	-
Particular.....	12	12	-	-	-	-	3	3	-	9	9	-	-	-	-
Comum/Filantropica.....	4	4	-	-	-	-	1	1	-	3	3	-	-	-	-
2011	19	19	-	3	3	-	3	3	-	12	12	-	1	1	-
Pública.....	3	3	-	2	2	-	-	-	-	-	-	-	1	1	-
Federal.....	2	2	-	1	1	-	-	-	-	-	-	-	1	1	-
Estadual.....	1	1	-	1	1	-	-	-	-	-	-	-	-	-	-
Privada.....	16	16	-	1	1	-	3	3	-	12	12	-	-	-	-
2012	19	19	-	3	3	-	3	3	-	12	12	-	1	1	-
Pública.....	3	3	-	2	2	-	-	-	-	-	-	-	1	1	-
Federal.....	2	2	-	1	1	-	-	-	-	-	-	-	1	1	-
Estadual.....	1	1	-	1	1	-	-	-	-	-	-	-	-	-	-
Privada.....	16	16	-	1	1	-	3	3	-	12	12	-	-	-	-

Fonte: INEP / MEC

IF/CEFET - Instituto Federal de Educação, Ciência e Tecnologia e Centro Federal de Educação Tecnológica

ANUÁRIO ESTATÍSTICO DO AMAZONAS

CAPÍTULO 12 - ENSINO SUPERIOR

Tabela 12.20 - Número de Docentes por Organização Acadêmica e Regime de Trabalho, no Estado do Amazonas - 2009 - 2011

Categoria Administrativa	Número de Docentes (Regime de trabalho)																			
	Total				Universidades				Centro Universitários				Faculdades, Escolas e Institutos				IF e CEFET			
	Total	Tempo Integral	Tempo Parcial	Horista	Total	Tempo Integral	Tempo Parcial	Horista	Total	Tempo Integral	Tempo Parcial	Horista	Total	Tempo Integral	Tempo Parcial	Horista	Total	Tempo Integral	Tempo Parcial	Horista
2009	5.150	2.745	617	1.788	2.543	2.064	83	396	1.676	387	245	1.044	840	221	272	347	91	73	17	1
Pública.....	2.634	2.137	100	397	2.543	2.064	83	396	-	-	-	-	-	-	-	-	91	73	17	1
Federal.....	1.432	1.035	92	305	1.341	962	75	304	-	-	-	-	-	-	-	-	91	73	17	1
Estadual.....	1.202	1.102	8	92,0	1.202	1.102	8	92	-	-	-	-	-	-	-	-	-	-	-	-
Privada.....	2.516	608	517	1.391	-	-	-	-	1.676	387	245	1.044	840	221	272	347	-	-	-	-
Particular.....	2.197	552	392	1.253	-	-	-	-	1.528	384	199	945	669	168	193	308	-	-	-	-
Comum/Filantropica.....	319	56	125	138	-	-	-	-	148	3	46	99	171	53	79	39	-	-	-	-
2010	5.410	2.964	1.000	1.446	2.942	2.268	404	270	1.563	382	300	881	816	227	294	295	89	87	2	.
Pública.....	3.031	2.355	406	270	2.942	2.268	404	270	89	87	2	.
Federal.....	1.567	1.237	330	0	1.478	1.150	328	89	87	2	.
Estadual.....	1.464	1.118	76	270	1.464	1.118	76	270
Municipal.....
Privada.....	2.379	609	594	1.176	1.563	382	300	881	816	227	294	295
Particular.....																				
Comum/Filantropica.....																				
2011	5.592	3.286	964	1.342	3.421	2.578	323	520	1.125	314	256	555	884	241	377	266	162	153	8	1
Pública.....	3.097	2.624	218	255	2.935	2.471	210	254	-	-	-	-	-	-	-	-	162	153	8	1
Federal.....	1.796	1.585	210	1	1.634	1.432	202	-	-	-	-	-	-	-	-	-	162	153	8	1
Estadual.....	1.301	1.039	8	254	1.301	1.039	8	254	-	-	-	-	-	-	-	-	-	-	-	-
Municipal.....	-	-	-	-	-	-	-	-	-	-	-	-	-	-	-	-	-	-	-	-
Privada.....	2.495	662	746	1.087	486	107	113	266	1.125	314	256	555	884	241	377	266	-	-	-	-

Fonte: INEP

IF/CEFET - Instituto Federal de Educação, Ciência e Tecnologia e Centro Federal de Educação Tecnológica

Nota: O mesmo professor pode exercer funções docentes em uma ou mais instituições.

ANUÁRIO ESTATÍSTICO DO AMAZONAS

CAPÍTULO 12 - ENSINO SUPERIOR

Tabela 12.21 - Número de Docentes (em Exercício e Afastados), por Organização Acadêmica e Grau de Formação, no Estado do Amazonas - 2009 - 2011

Categoria Administrativa	Número de Docentes (Grau de Formação)																													
	Total						Universidades						Centro Universitários						Faculdades						IF e CEFET					
	Total	Sem Graduação	Graduação	Especialização	Mestrado	Doutorado	Total	Sem Graduação	Graduação	Especialização	Mestrado	Doutorado	Total	Sem Graduação	Graduação	Especialização	Mestrado	Doutorado	Total	Sem Graduação	Graduação	Especialização	Mestrado	Doutorado	Total	Sem Graduação	Graduação	Especialização	Mestrado	Doutorado
2009	5.475	1	509	1.993	2.160	812	2.772	-	399	699	1.055	619	1.713	-	62	851	683	117	854	-	0	412	385	57	94	1	6	31	37	19
Pública.....	2.866	1	405	730	1.092	638	2.772	-	399	699	1.055	619	-	-	-	-	-	-	-	-	-	-	-	-	94	1	6	31	37	19
Federal.....	1.616	1	324	283	569	439	1.522	-	318	252	532	420	-	-	-	-	-	-	-	-	-	-	-	-	94	1	6	31	37	19
Estadual.....	1.250	-	81	447	523	199	1.250	-	81	447	523	199	-	-	-	-	-	-	-	-	-	-	-	-	-	-	-	-	-	-
Privada.....	2.609	-	104	1.263	1.068	174	-	-	-	-	-	-	1.713	-	62	851	683	117	854	-	-	412	385	57	-	-	-	-	-	-
Particular.....	2.275	-	90	1.103	925	157	-	-	-	-	-	-	1.559	-	48	784	620	107	716	-	42	319	305	50	-	-	-	-	-	-
Comum/Filantropica.....	334	-	14	160	143	17	-	-	-	-	-	-	154	-	14	67	63	10	180	-	-	93	80	7	-	-	-	-	-	-
2010	5.692	2	407	2.079	2.277	927	3.133	1	389	859	1.174	710	1.577	-	9	780	665	123	893	1	3	416	396	77	89	-	6	24	42	17
Pública.....	3.222	1	395	883	1.216	727	3.133	1	389	859	1.174	710	-	-	-	-	-	-	-	-	-	-	-	-	89	-	6	24	42	17
Federal.....	1.706	-	279	283	631	513	1.617	-	273	259	589	496	-	-	-	-	-	-	-	-	-	-	-	-	89	-	6	24	42	17
Estadual.....	1.516	1	116	600	585	214	1.516	1	116	600	585	214	-	-	-	-	-	-	-	-	-	-	-	-	-	-	-	-	-	-
Municipal.....	-	-	-	-	-	-	-	-	-	-	-	-	-	-	-	-	-	-	-	-	-	-	-	-	-	-	-	-	-	-
Privada.....	2.470	1	12	1.196	1.061	200	-	-	-	-	-	-	1.577	-	9	780	665	123	893	1	3	416	396	77	-	-	-	-	-	-
Particular.....	-	-	-	-	-	-	-	-	-	-	-	-	-	-	-	-	-	-	-	-	-	-	-	-	-	-	-	-	-	-
Comum/Filantropica.....	-	-	-	-	-	-	-	-	-	-	-	-	-	-	-	-	-	-	-	-	-	-	-	-	-	-	-	-	-	-
2011	5.592	2	384	1.868	2.307	1.031	3.421	2	356	929	1.299	835	1.125	-	5	551	492	77	884	-	2	352	442	88	162	-	21	36	74	31
Pública.....	3.097	2	377	734	1.184	800	2.935	2	356	698	1.110	769	-	-	-	-	-	-	-	-	-	-	-	-	162	-	21	36	74	31
Federal.....	1.796	-	352	209	647	588	1.634	-	331	173	573	557	-	-	-	-	-	-	-	-	-	-	-	-	162	-	21	36	74	31
Estadual.....	1.301	2	25	525	537	212	1.301	2	25	525	537	212	-	-	-	-	-	-	-	-	-	-	-	-	-	-	-	-	-	-
Municipal.....	-	-	-	-	-	-	-	-	-	-	-	-	-	-	-	-	-	-	-	-	-	-	-	-	-	-	-	-	-	-
Privada.....	2.495	-	7	1.134	1.123	231	486	-	-	231	189	66	1.125	-	5	551	492	77	884	-	2	352	442	88	-	-	-	-	-	-

Fonte: INEP

IF/CEFET - Instituto Federal de Educação, Ciência e Tecnologia e Centro Federal de Educação Tecnológica

NOTA: O mesmo professor pode exercer funções docentes em uma ou mais instituições.

ANUÁRIO ESTATÍSTICO DO AMAZONAS

CAPÍTULO 12 - ENSINO SUPERIOR

Tabela 12.22 - Número de Docentes por Organização Acadêmica e Sexo, no Estado do Amazonas - 2009 - 2011

Categoria Administrativa	Número de docentes (Sexo)														
	Total			Universidades			Centro Universitários			Faculdades, Escolas e Institutos			IF e CEFET		
	Total	Masculino	Feminino	Total	Masculino	Feminino	Total	Masculino	Feminino	Total	Masculino	Feminino	Total	Masculino	Feminino
2009	5.475	2.747	2.728	2.772	1.464	1.308	1.713	750	963	896	474	422	94	59	35
Pública.....	2.866	1.523	1.343	2.772	1.464	1.308	-	-	-	-	-	-	94	59	35
Federal.....	1.616	884	732	1.522	825	697	-	-	-	-	-	-	94	59	35
Estadual.....	1.250	639	611	1.250	639	611	-	-	-	-	-	-	-	-	-
Privada.....	2.609	1.224	1.385	-	-	-	1.713	750	963	896	474	422	-	-	-
Particular.....	2.275	1.030	1.245	-	-	-	1.559	651	908	716	379	337	-	-	-
Comum/Filantropica.....	334	194	140	-	-	-	154	99	55	180	95	85	-	-	-
2010	5.692	3.019	2.673	3.133	1.706	1.427	1.577	793	784	893	461	432	89	59	30
Pública.....	3.222	1.765	1.457	3.133	1.706	1.427	89	59	30
Federal.....	1.706	949	757	1.617	890	727	89	59	30
Estadual.....	1.516	816	700	1.516	816	700
Municipal.....
Privada.....	2.470	1.254	1.216	.	.	.	1.577	793	784	893	461	432	.	.	.
2011	5.592	2.905	2.687	3.421	1.800	1.621	1.125	550	575	884	455	429	162	100	62
Pública.....	3.097	1.657	1.440	2.935	1.557	1.378	162	100	62
Federal.....	1.796	992	804	1.634	892	742	162	100	62
Estadual.....	1.301	665	636	1.301	665	636
Municipal.....
Privada.....	2.495	1.248	1.247	486	243	243	1.125	550	575	884	455	429	.	.	.

Fonte: INEP

IF/CEFET - Instituto Federal de Educação, Ciência e Tecnologia e Centro Federal de Educação Tecnológica

NOTA: O mesmo professor pode exercer funções docentes em uma ou mais instituições.

ANUÁRIO ESTATÍSTICO DO AMAZONAS

CAPÍTULO 12 - ENSINO SUPERIOR

Tabela 12.23 - Número de Cursos de Educação Superior por Organização Acadêmica e Localização (Capital e Interior), no Estado do Amazonas - 2009 - 2011

Categoria Administrativa	Número de Cursos														
	Total			Universidades			Centro Universitários			Faculdades, Escolas e Institutos			IF e CEFET		
	Total	Capital	Interior	Total	Capital	Interior	Total	Capital	Interior	Total	Capital	Interior	Total	Capital	Interior
2009	581	372	209	356	147	209	135	135	-	77	77	-	13	13	-
Pública.....	338	129	209	325	116	209	-	-	-	-	-	-	13	13	-
Federal.....	109	78	31	96	65	31	-	-	-	-	-	-	13	13	-
Estadual.....	229	51	178	229	51	178	-	-	-	-	-	-	-	-	-
Privada.....	243	243	-	31	31	-	135	135	-	77	77	-	-	-	-
Particular.....	204	204	-	31	31	-	110	110	-	63	63	-	-	-	-
Comum/Filantropica....	39	39	-	-	-	-	25	25	-	14	14	-	-	-	-
2010	619	378	241	407	166	241	125	125	.	73	73	.	14	14	.
Pública.....	388	147	241	374	133	241	14	14	.
Federal.....	117	86	31	103	72	31	14	14	.
Estadual.....	271	61	210	271	61	210
Municipal.....
Privada.....	231	231	.	33	33	.	125	125	.	73	73
Particular.....															
Comum/Filantropica....															
2011	654	387	267	475	208	267	85	85	-	79	79	-	15	15	-
Pública.....	418	151	267	403	136	267	-	-	-	-	-	-	15	15	-
Federal.....	124	93	31	109	78	31	-	-	-	-	-	-	15	15	-
Estadual.....	294	58	236	294	58	236	-	-	-	-	-	-	-	-	-
Municipal.....	-	-	-	-	-	-	-	-	-	-	-	-	-	-	-
Privada.....	236	236	-	72	72	-	85	85	-	79	79	-	-	-	-

Fonte: INEP

IF/CEFET - Instituto Federal de Educação, Ciência e Tecnologia e Centro Federal de Educação Tecnológica

ANUÁRIO ESTATÍSTICO DO AMAZONAS

CAPÍTULO 12 - ENSINO SUPERIOR

Tabela 12.24 - Número de Vagas Oferecidas, Candidatos Inscritos e Ingressos, por Vestibular nos Cursos de Educação Superior por Organização Acadêmica - 2009 - 2011

Categoria Administrativa	Número de Vagas Oferecidas, Inscrição e Ingressos														
	Total Geral			Universidades			Centro Universitários			Faculdades, Escolas e Institutos			IF e CEFET		
	Vagas Oferecidas	Candidatos Inscritos	Ingressos por Vestibular	Vagas Oferecidas	Candidatos Inscritos	Ingressos por Vestibular	Vagas Oferecidas	Candidatos Inscritos	Ingressos por Vestibular	Vagas Oferecidas	Candidatos Inscritos	Ingressos por Vestibular	Vagas Oferecidas	Candidatos Inscritos	Ingressos por Vestibular
2009	58.785	130.060	38.265	24.834	57.555	12.879	21.201	44.192	15.656	12.190	27.753	9.142	560	560	588
Pública.....	11.036	50.724	10.940	10.476	50.164	10.352	-	-	-	-	-	-	560	560	588
Federal.....	5.362	5.362	5.583	4.802	4.802	4.995	-	-	-	-	-	-	560	560	588
Estadual.....	5.674	45.362	5.357	5.674	45.362	5.357	-	-	-	-	-	-	-	-	-
Privada.....	47.749	79.336	27.325	14.358	7.391	2.527	21.201	44.192	15.656	12.190	27.753	9.142	-	-	-
Particular.....	42.899	75.845	26.231	14.358	7.391	2.527	18.811	42.822	15.250	9.730	25.632	8.454	-	-	-
Comum/Filantropica....	4.850	3.491	1.094	-	-	-	2.390	1.370	406	2.460	2.121	688	-	-	-
2010	51.622	145.795	37.818	17.039	60.089	12.674	22.235	42.566	16.911	11.713	39.123	7.620	635	4.017	613
Pública.....	11.415	57.663	10.543	10.780	53.646	9.930	635	4.017	613
Federal.....	5.917	12.907	6.100	5.282	8.890	5.487	635	4.017	613
Estadual.....	5.498	44.756	4.443	5.498	44.756	4.443
Municipal.....
Privada.....	40.207	88.132	27.275	6.259	6.443	2.744	22.235	42.566	16.911	11.713	39.123	7.620	.	.	.
2011	52.795	265.243	40.930	24.363	176.858	16.617	14.424	35.154	16.092	13.253	43.362	7.451	755	9.869	770
Pública.....	10.352	106.647	10.331	9.597	96.778	9.561	-	-	-	-	-	-	755	9.869	770
Federal.....	6.167	66.419	6.128	5.412	56.550	5.358	-	-	-	-	-	-	755	9.869	770
Estadual.....	4.185	40.228	4.203	4.185	40.228	4.203	-	-	-	-	-	-	-	-	-
Municipal.....	-	-	-	-	-	-	-	-	-	-	-	-	-	-	-
Privada.....	42.443	158.596	30.599	14.766	80.080	7.056	14.424	35.154	16.092	13.253	43.362	7.451	-	-	-

Fonte: INEP

IF/CEFET - Instituto Federal de Educação, Ciência e Tecnologia e Centro Federal de Educação Tecnológica

1 - As Regiões e Unidades da Federação correspondem ao local de oferta do Curso

2 - Outros Processos Seletivos: Exame Nacional do Ensino Médio (ENEM), Avaliação Seriada no Ensino Médio e Outros Tipos de Seleção

Outros Tipos de Seleção: Entrevista, Avaliação de Currículos e outros.

ANUÁRIO ESTATÍSTICO DO AMAZONAS

CAPÍTULO 12 - ENSINO SUPERIOR

Tabela 12.25 - Matrícula em Cursos de Educação Superior por Organização Acadêmica e Localização (Capital e Interior), no Estado do Amazonas - 2009 - 2011

Categoria Administrativa	Matrícula em Cursos														
	Total			Universidades			Centro Universitários			Faculdades, Escolas e Institutos			IF e CEFET		
	Total	Capital	Interior	Total	Capital	Interior	Total	Capital	Interior	Total	Capital	Interior	Total	Capital	Interior
2009	103.517	87.480	16.037	45.307	29.270	16.037	40.091	40.091	-	17.152	17.152	-	967	967	-
Pública.....	41.008	24.971	16.037	40.041	24.004	16.037	-	-	-	-	-	-	967	967	-
Federal.....	22.326	17.185	5.141	21.359	16.218	5.141	-	-	-	-	-	-	967	967	-
Estadual.....	18.682	7.786	10.896	18.682	7.786	10.896	-	-	-	-	-	-	-	-	-
Privada.....	62.509	62.509	-	5.266	5.266	-	40.091	40.091	-	17.152	17.152	-	-	-	-
Particular.....	56.516	56.516	-	5.266	5.266	-	37.398	37.398	-	13.852	13.852	-	-	-	-
Comum/Filantropica.....	5.993	5.993	-	-	-	-	2.693	2.693	-	3.300	3.300	-	-	-	-
2010	111.433	92.668	18.765	47.931	29.166	18.765	40.766	40.766	.	21.392	21.392	.	1.344	1.344	.
Pública.....	44.356	25.591	18.765	43.012	24.247	18.765	1.344	1.344	.
Federal.....	22.626	16.513	6.113	21.282	15.169	6.113	1.344	1.344	.
Estadual.....	21.730	9.078	12.652	21.730	9.078	12.652
Municipal.....
Privada.....	67.077	67.077	.	4.919	4.919	.	40.766	40.766	.	21.392	21.392
2011	122.751	101.836	20.915	61.383	40.468	20.915	36.305	36.305	-	23.435	23.435	-	1.628	1.628	-
Pública.....	48.189	27.274	20.915	46.561	25.646	20.915	-	-	-	-	-	-	1.628	1.628	-
Federal.....	25.586	18.294	7.292	23.958	16.666	7.292	-	-	-	-	-	-	1.628	1.628	-
Estadual.....	22.603	8.980	13.623	22.603	8.980	13.623	-	-	-	-	-	-	-	-	-
Municipal.....	-	-	-	-	-	-	-	-	-	-	-	-	-	-	-
Privada.....	74.562	74.562	-	14.822	14.822	-	36.305	36.305	-	23.435	23.435	-	-	-	-

Fonte: INEP

IF/CEFET - Instituto Federal de Educação, Ciência e Tecnologia e Centro Federal de Educação Tecnológica

ANUÁRIO ESTATÍSTICO DO AMAZONAS

CAPÍTULO 12 - ENSINO SUPERIOR

Tabela 12.26 - Matrícula em Cursos de Educação Superior por Organização Acadêmica e Sexo dos matriculados no Estado do Amazonas - 2009 - 2011

Categoria Administrativa	Matrícula (Sexo)														
	Total			Universidades			Centro Universitários			Faculdades, Escolas e Institutos			IF e CEFET		
	Total	Masculino	Feminino	Total	Masculino	Feminino	Total	Masculino	Feminino	Total	Masculino	Feminino	Total	Masculino	Feminino
2009	103.517	46.992	56.525	45.307	24.058	21.249	40.091	15.724	24.367	17.152	6.665	10.487	967	545	422
Pública.....	41.008	21.818	19.190	40.041	21.273	18.768	-	-	-	-	-	-	967	545	422
Federal.....	22.326	12.131	10.195	21.359	11.586	9.773	-	-	-	-	-	-	967	545	422
Estadual.....	18.682	9.687	8.995	18.682	9.687	8.995	-	-	-	-	-	-	-	-	-
Privada.....	62.509	25.174	37.335	5.266	2.785	2.481	40.091	15.724	24.367	17.152	6.665	10.487	-	-	-
Particular.....	56.516	22.519	33.997	5.266	2.785	2.481	37.398	14.249	23.149	13.852	5.485	8.367	-	-	-
Comum/Filantropica.....	5.993	2.655	3.338	-	-	-	2.693	1.475	1.218	3.300	1.180	2.120	-	-	-
2010	111.433	49.289	62.144	47.931	24.716	23.215	40.766	15.762	25.004	21.392	8.004	13.388	1.344	807	537
Pública.....	44.356	22.960	21.396	43.012	22.153	20.859	1.344	807	537
Federal.....	22.626	11.609	11.017	21.282	10.802	10.480	1.344	807	537
Estadual.....	21.730	11.351	10.379	21.730	11.351	10.379
Municipal.....
Privada.....	67.077	26.329	40.748	4.919	2.563	2.356	40.766	15.762	25.004	21.392	8.004	13.388	.	.	.
2011	122.751	54.390	68.361	61.383	30.154	31.229	36.305	14.574	21.731	23.435	8.670	14.765	1.628	992	636
Pública.....	48.189	24.768	23.421	46.561	23.776	22.785	-	-	-	-	-	-	1.628	992	636
Federal.....	25.586	13.038	12.548	23.958	12.046	11.912	-	-	-	-	-	-	1.628	992	636
Estadual.....	22.603	11.730	10.873	22.603	11.730	10.873	-	-	-	-	-	-	-	-	-
Municipal.....	-	-	-	-	-	-	-	-	-	-	-	-	-	-	-
Privada.....	74.562	29.622	44.940	14.822	6.378	8.444	36.305	14.574	21.731	23.435	8.670	14.765	-	-	-

Fonte: INEP

IF/CEFET - Instituto Federal de Educação, Ciência e Tecnologia e Centro Federal de Educação Tecnológica

ANUÁRIO ESTATÍSTICO DO AMAZONAS

CAPÍTULO 12 - ENSINO SUPERIOR

Tabela 12.27 - Número de Concluintes de Educação Superior por Organização Acadêmica e Localização (Capital e Interior), no Estado do Amazonas - 2009 - 2011

Categoria Administrativa	Número de Cursos														
	Total			Universidades			Centro Universitários			Faculdades, Escolas e Institutos			IF e CEFET		
	Total	Capital	Interior	Total	Capital	Interior	Total	Capital	Interior	Total	Capital	Interior	Total	Capital	Interior
2009	13.367	11.728	1.639	5.427	3.788	1.639	5.947	5.947	-	1.924	1.924	-	69	69	-
Pública.....	4.469	2.830	1.639	4.400	2.761	1.639	-	-	-	-	-	-	69	69	-
Federal.....	1.843	1.843	0	1.774	1.774	-	-	-	-	-	-	-	69	69	-
Estadual.....	2.626	987	1.639	2.626	987	1.639	-	-	-	-	-	-	-	-	-
Privada.....	8.898	8.898	-	1.027	1.027	-	5.947	5.947	-	1.924	1.924	-	-	-	-
Particular.....	7.805	7.805	-	1.027	1.027	-	5.422	5.422	-	1.356	1.356	-	-	-	-
Comum/Filantropica.....	1.093	1.093	-	-	-	-	525	525	-	568	568	-	-	-	-
2010	14.229	12.727	1.502	5.164	3.662	1.502	6.787	6.787	.	2.219	2.219	.	59	59	.
Pública.....	4.277	2.775	1.502	4.218	2.716	1.502	59	59	.
Federal.....	2.232	2.052	180	2.173	1.993	180	59	59	.
Estadual.....	2.045	723	1.322	2.045	723	1.322
Municipal.....
Privada.....	9.952	9.952	.	946	946	.	6.787	6.787	.	2.219	2.219
2011	16.866	15.016	1.850	8.477	6.627	1.850	5.435	5.435	-	2.923	2.923	-	31	31	-
Pública.....	4.055	2.205	1.850	4.024	2.174	1.850	-	-	-	-	-	-	31	31	-
Federal.....	2.064	1.641	423	2.033	1.610	423	-	-	-	-	-	-	31	31	-
Estadual.....	1.991	564	1.427	1.991	564	1.427	-	-	-	-	-	-	-	-	-
Municipal.....	-	-	-	-	-	-	-	-	-	-	-	-	-	-	-
Privada.....	12.811	12.811	-	4.453	4.453	-	5.435	5.435	-	2.923	2.923	-	-	-	-

Fonte: INEP

IF/CEFET - Instituto Federal de Educação, Ciência e Tecnologia e Centro Federal de Educação Tecnológica

ANUÁRIO ESTATÍSTICO DO AMAZONAS

CAPÍTULO 12 - ENSINO SUPERIOR

Tabela 12.28 - Número de Concluintes de Educação Superior por Organização Acadêmica e Sexo dos Concluintes no Estado do Amazonas - 2009 - 2011

Categoria Administrativa	Número de Concluintes (Sexo)														
	Total Geral			Universidades			Centro Universitários			Faculdades, Escolas e Institutos			IF e CEFET		
	Total	Masculino	Feminino	Total	Masculino	Feminino	Total	Masculino	Feminino	Total	Masculino	Feminino	Total	Masculino	Feminino
2009	13.367	5.478	7.889	5.427	2.679	2.748	5.947	2.056	3.891	1.924	711	1.213	69	32	37
Pública.....	4.469	2.184	2.285	4.400	2.152	2.248	-	-	-	-	-	-	69	32	37
Federal.....	1.843	975	868	1.774	943	831	-	-	-	-	-	-	69	32	37
Estadual.....	2.626	1.209	1.417	2.626	1.209	1.417	-	-	-	-	-	-	-	-	-
Privada.....	8.898	3.294	5.604	1.027	527	500	5.947	2.056	3.891	1.924	711	1.213	-	-	-
Particular.....	7.805	2.855	4.950	1.027	527	500	5422	1.771	3.651	1.356	557	799	-	-	-
Comum/Filantropica.....	1.093	439	654	-	-	-	525	285	240	568	154	414	-	-	-
2010	14.229	5.454	8.775	5.164	2.418	2.746	6.787	2.231	4.556	2.219	778	1.441	59	27	32
Pública.....	4.277	1.989	2.288	4.218	1.962	2.256	59	27	32
Federal.....	2.232	1.007	1.225	2.173	980	1.193	59	27	32
Estadual.....	2.045	982	1.063	2.045	982	1.063
Municipal.....
Privada.....	9.952	3.465	6.487	946	456	490	6.787	2.231	4.556	2.219	778	1.441	.	.	.
2011	865.161	349.352	515.809	427.761	175.687	252.074	132.086	52.658	79.428	299.602	117.885	181.717	5.712	3.122	2.590
Pública.....	194.666	83.950	110.716	170.988	72.882	98.106	2.023	838	1.185	15.943	7.108	8.835	5.712	3.122	2.590
Federal.....	98.383	44.474	53.909	92.429	41.163	51.266	.	.	.	242	189	53	5.712	3.122	2.590
Estadual.....	76.980	31.967	45.013	69.642	28.165	41.477	151	92	59	7.187	3.710	3.477	.	.	.
Municipal.....	19.303	7.509	11.794	8.917	3.554	5.363	1.872	746	1.126	8.514	3.209	5.305	.	.	.
Privada.....	670.495	265.402	405.093	256.773	102.805	153.968	130.063	51.820	78.243	283.659	110.777	172.882	.	.	.

Fonte: INEP

IF/CEFET - Instituto Federal de Educação, Ciência e Tecnologia e Centro Federal de Educação Tecnológica

ANUÁRIO ESTATÍSTICO DO AMAZONAS**CAPÍTULO 12 - ENSINO SUPERIOR****Tabela 12.29 - Instituições de Educação Superior por Organização Acadêmica e Categoria Administrativa no Estado do Amazonas - 2012**

Instituições	Organização Acadêmica	Categoria Administrativa
1. Centro Universitário de Ensino Superior do Amazonas - CIESA	Centro Universitário	Privada
2. Centro Universitário do Norte - UNINORTE	Centro Universitário	Privada
3. Centro Universitário Luterano de Manaus - CEULM / ULBRA	Centro Universitário	Privada
4. Centro Universitário Internacional - UNINTER	Centro Universitário	Privada
5. Escola Superior Batista do Amazonas - ESBAM	Faculdade	Privada
6. Faculdade Boas Novas de Ciências Teológicas, Sociais e Biotecnológicas - FBNCTSB	Faculdade	Privada
7. Faculdade de Odontologia de Manaus - FOM	Faculdade	Privada
8. Faculdade do Amazonas - IAES	Faculdade	Privada
9. Faculdade La Salle	Faculdade	Privada
10. Faculdade Literatus - FAL	Faculdade	Privada
11. Faculdade Martha Falcão - FMF	Faculdade	Privada
12. Faculdade Maurício de Nassau	Faculdade	Privada
13. Faculdade Metropolitana de Manaus - FAMETRO	Faculdade	Privada
14. Faculdade Salesiana Dom Bosco - FSDB	Faculdade	Privada
15. Faculdade Táhirih - FT	Faculdade	Privada
16. Instituto de Ensino Superior Fucapi - CESF	Faculdade	Privada
17. Instituto de Ensino Superior Materdei - IES/MATERDEI	Faculdade	Privada
18. Instituto Federal de Educação, Ciência e Tecnologia do Amazonas - IFAM	Instituto Federal de Educação, Ciência e Tecnologia	Privada
19. Universidade Nilton Lins - UNINILTON LINS	Universidade	Privada
20. Universidade do Estado do Amazonas - UEA	Universidade	Pública
21. Universidade Federal do Amazonas - UFAM	Universidade	Pública
22. Universidade Paulista - UNIP	Universidade	Privada
23. Universidade Anhanguera - UNIDERP	Centro de Educação a Distância	Privada

CAPÍTULO 13 - DOMICÍLIOS PARTICULARES

Tabela 13.1- Domicílios particulares permanentes, segundo algumas características: tipo, condição de ocupação e saneamento - 2009 - 2012

CARACTERÍSTICAS DO DOMICÍLIO	DOMICÍLIOS PARTICULARES PERMANENTES									MORADORES EM DOMICÍLIOS PARTICULARES PERMANENTES								
	2009			2011			2012			2009			2011			2012		
	Total	Urbana	Rural	Total	Urbana	Rural	Total	Urbana	Rural	Total	Urbana	Rural	Total	Urbana	Rural	Total	Urbana	Rural
TOTAL	874.980	874.980	-	893.925	893.925	-	928.118	928.118	-	3.505.189	3.505.189	-	3.575.080	3.575.080	-	3.666.354	3.666.354	-
TIPO																		
Casa.....	834.268	834.268	-	823.310	823.310	-	813.272	813.272	-	3.395.368	3.395.368	-	3.383.133	3.383.133	-	3.322.822	3322822	-
Apartamento.....	31.114	31.114	-	61.628	61.628	-	103.497	103.497	-	83.946	83.946	-	169.799	169.799	-	309.483	309.483	-
Quarto ou cômodo.....	9.598	9.598	-	8.987	8.987	-	11.349	11.349	-	25.875	25.875	-	22.148	22.148	-	34.049	34.049	-
CONDIÇÃO DE OCUPAÇÃO																		
Próprios.....	704.932	704.932	-	722.204	722.204	-	725.465	725.465	-	2.903.707	2.903.707	-	2.988.658	2.988.658	-	2.977.621	2.977.621	-
Alugados.....	102.703	102.703	-	115.873	115.873	-	147.569	147.569	-	338.198	338.198	-	383.888	383.888	-	486.423	486.423	-
Cedidos.....	55.449	55.449	-	49.110	49.110	-	54.416	54.416	-	208.192	208.192	-	177.822	177.822	-	199.304	199.304	-
Outra.....	11.896	11.896	-	6.738	6.738	-	668	668	-	55.092	55.092	-	24.712	24.712	-	3.006	3.006	-
ABASTECIMENTO D'ÁGUA																		
Com canalização interna.....	740.260	632.608	107.652	748.523	695.880	52.643	823.286	760.186	63.100	2.968.178	2.574.583	393.595	2.935.695	2.703.621	232.074	3.220.649	2.965.595	255.054
Rede geral.....	593.175	544.650	48.525	594.775	580.330	14.445	658.694	640.331	18.363	2.370.165	2.194.268	175.897	2.309.778	2.241.731	68.047	2.554.960	2.484.521	70.439
Outro.....	147.085	87.958	59.127	153.748	115.550	38.198	164.592	119.855	44.737	598.013	380.315	217.698	625.917	461.890	164.027	665.689	481.074	184.615
Sem declaração.....	-	-	-	-	-	-	-	-	-	-	-	-	-	-	-	-	-	-
Sem canalização interna.....	134.720	45.701	89.019	145.402	44.294	101.108	104.832	26.379	78.453	537.011	189.065	347.946	639.385	177.501	461.884	445.705	103.838	341.867
Rede geral.....	14.170	11.269	2.901	19.579	16.690	2.889	10.350	8.681	1.669	56.086	46.327	9.759	85.700	73.825	11.875	40.728	33.717	7.011
Outro.....	120.550	34.432	86.118	125.823	27.604	98.219	94.482	17.698	76.784	480.925	142.738	338.187	553.685	103.676	450.009	404.977	70.121	334.856
Sem declaração.....	-	-	-	-	-	-	-	-	-	-	-	-	-	-	-	-	-	-
Sem declaração.....	-	-	-	-	-	-	-	-	-	-	-	-	-	-	-	-	-	-
ESGOTAMENTO SANITÁRIO																		
Tinham.....	827.624	665.789	161.835	825.236	716.424	108.812	876.042	771.208	104.834	3.301.514	2.716.385	585.129	3.269.826	2.783.226	486.600	3.435.994	3.000.655	435.339
Rede coletora.....	154.107	151.816	2.291	257.099	254.210	2.889	285.114	285.114	-	595.562	587.542	8.020	934.694	919.608	15.086	1.048.957	1.048.957	-
Fossa séptica e outros.....	-	-	-	-	-	-	-	-	-	-	-	-	-	-	-	-	-	-
Fossa séptica ligada à rede coletora.....	14.783	14.398	385	53.926	52.642	1.284	32.046	31.045	1.001	59.267	55.410	3.857	205.427	199.649	5.778	119.183	115.511	3.672
Fossa séptica não ligada à rede coletora....	363.069	317.085	45.984	268.021	243.946	24.075	216.015	199.651	16.364	1.409.431	1.248.000	161.431	1.058.277	963.265	95.012	799.246	744.163	55.083
Fossa rudimentar.....	215.288	118.636	96.652	189.054	121.330	67.724	259.736	195.968	63.768	877.643	525.248	352.395	819.137	507.792	311.345	1.064.325	806.251	258.074
Outro.....	80.377	63.854	16.523	57.136	44.296	12.840	83.131	59.430	23.701	359.611	300.185	59.426	252.291	192.912	59.379	404.283	285.773	118.510
Sem declaração.....	-	-	-	-	-	-	-	-	-	-	-	-	-	-	-	-	-	-
Não tinham.....	47.356	12.520	34.836	68.689	23.750	44.939	52.076	15.357	36.719	203.675	47.263	156.412	305.254	97.896	207.358	230.360	68.778	161.582
Sem declaração.....	-	-	-	-	-	-	-	-	-	-	-	-	-	-	-	-	-	-
BANHEIRO OU SANITÁRIO																		
Tinham.....	827.624	665.789	161.835	825.236	716.424	108.812	876.042	771.208	104.834	3.301.514	2.716.385	585.129	3.269.826	2.783.226	486.600	3.435.994	3.000.655	435.339
De uso exclusivo.....	811.275	649.825	161.450	790.570	693.956	96.614	852.336	753.845	98.491	3.236.064	2.654.406	581.658	3.110.622	2.688.217	422.405	3.333.825	2.931.204	402.621
Comum a mais de um.....	16.349	15.964	385	34.666	22.468	12.198	23.706	17.363	6.343	65.450	61.979	3.471	159.204	95.009	64.195	102.169	69.451	32.718
Sem declaração.....	-	-	-	-	-	-	-	-	-	-	-	-	-	-	-	-	-	-
Não tinham.....	47.356	12.520	34.836	68.689	23.750	44.939	52.076	15.357	36.719	203.675	47.263	156.412	305.254	97.896	207.358	230.360	68.778	161.582
Sem declaração.....	-	-	-	-	-	-	-	-	-	-	-	-	-	-	-	-	-	-
DESTINO DO LIXO																		
Coletados.....	874.980	678.309	196.671	893.925	740.174	153.751	928.118	786.565	141.553	3.505.189	2.763.648	741.541	3.575.080	2.881.122	693.958	3.666.354	3.069.433	596.921
Coletados diretamente.....	703.248	641.687	61.561	689.458	674.692	14.766	726.801	710.771	16.030	2.810.158	2.609.331	200.827	2.659.006	2.601.228	57.778	2.820.376	2.767.625	52.751
Coletados indiretamente.....	29.283	26.606	2.677	37.234	33.382	3.852	55.090	51.751	3.339	118.999	108.303	10.696	148.932	134.808	14.124	198.644	185.958	12.686
Outros.....	142.449	10.016	132.433	167.233	32.100	135.133	146.227	24.043	122.184	576.032	46.014	530.018	767.142	145.086	622.056	647.334	115.850	531.484
Sem declaração.....	-	-	-	-	-	-	-	-	-	-	-	-	-	-	-	-	-	-

ANUÁRIO ESTATÍSTICO DO AMAZONAS

CAPÍTULO 13 - DOMICÍLIOS PARTICULARES

Tabela 13.2- Domicílios particulares permanentes, segundo algumas características: bens duráveis - 2009 - 2012

CARACTERÍSTICAS DO DOMICÍLIO	DOMICÍLIOS PARTICULARES PERMANENTES									MORADORES EM DOMICÍLIOS PARTICULARES PERMANENTES								
	2009			2011			2012			2009			2011			2012		
	Total	Urbana	Rural	Total	Urbana	Rural	Total	Urbana	Rural	Total	Urbana	Rural	Total	Urbana	Rural	Total	Urbana	Rural
TOTAL.....	874.980	678.309	196.671	893.925	740.174	153.751	928.118	786.565	141.553	3.505.189	2.763.648	741.541	3.575.080	2.881.122	693.958	3.666.354	3.069.433	596.921
FOGÃO																		
Tem.....	841.336	671.736	169.600	858.939	733.433	125.506	905.416	776.548	128.868	3.383.327	2.737.668	645.659	3.442.839	2.863.468	579.371	3.591.564	3.041.382	550.182
Não tem.....	33.644	6.573	27.071	34.986	6.741	28.245	22.702	10.017	12.685	121.862	25.980	95.882	132.241	17.654	114.587	74.790	28.051	46.739
Sem declaração.....	-	-	-	-	-	-	-	-	-	-	-	-	-	-	-	-	-	-
GELADEIRA																		
Tem.....	755.651	650.450	105.201	754.945	702.944	52.001	823.623	758.855	64.768	3.006.548	2.640.006	366.542	2.950.457	2.721.281	229.176	3.210.309	2.957.594	252.715
Não tem.....	119.329	27.859	91.470	138.980	37.230	101.750	104.495	27.710	76.785	498.641	123.642	374.999	624.623	159.841	464.782	456.045	111.839	344.206
Sem declaração.....	-	-	-	-	-	-	-	-	-	-	-	-	-	-	-	-	-	-
FILTRO																		
Tem.....	171.552	143.359	28.193	173.971	155.674	18.297	219.676	201.314	18.362	658.568	554.977	103.591	659.296	577.122	82.174	848.310	775.197	73.113
Não tem.....	703.428	534.950	168.478	719.954	584.500	135.454	708.442	585.251	123.191	2.846.621	2.208.671	637.950	614.088	2.304	611.784	2.818.044	2.294.236	523.808
Sem declaração.....	-	-	-	-	-	-	-	-	-	-	-	-	-	-	-	-	-	-
FREEZER																		
Tem.....	194.357	122.387	71.970	186.492	157.602	28.890	179.946	146.560	33.386	795.414	542.771	252.643	772.921	649.661	123.260	766.173	627.964	138.209
Não tem.....	680.623	555.922	124.701	707.433	582.572	124.861	748.172	640.005	108.167	2.709.775	2.220.877	488.898	2.802.159	2.231.461	570.698	2.900.181	2.441.469	458.712
Sem declaração.....	-	-	-	-	-	-	-	-	-	-	-	-	-	-	-	-	-	-
MÁQUINA DE LAVAR																		
Tem.....	462.795	398.786	64.009	480.824	458.676	22.148	526.147	503.443	22.704	1.905.965	1.652.112	253.853	1.925.560	1.818.352	107.208	2.093.562	1.996.082	97.480
Não tem.....	412.185	279.523	132.662	413.101	281.498	131.603	401.971	283.122	118.849	1.599.224	1.111.536	487.688	1.649.520	1.062.770	586.750	1.572.792	1.073.351	499.441
Sem declaração.....	-	-	-	-	-	-	-	-	-	-	-	-	-	-	-	-	-	-
TELEVISÃO																		
Tem.....	803.065	661.720	141.345	813.042	719.954	93.088	875.038	768.533	106.505	3.235.751	2.703.235	532.516	3.261.487	2.815.003	446.484	3.470.381	3.018.019	452.362
Não tem.....	70.143	15.963	54.180	76.390	17.974	58.416	20.076	16.362	3.714	269.438	60.413	209.025	313.593	66.119	247.474	195.973	51.414	144.559
Sem declaração.....	-	-	-	-	-	-	-	-	-	-	-	-	-	-	-	-	-	-
RÁDIO																		
Tem.....	686.534	550.911	135.623	634.894	545.981	88.913	601.937	521.144	80.793	2.762.586	2.267.195	495.391	2.488.877	2.100.497	388.380	2.367.366	2.024.166	343.200
Não tem.....	188.446	127.398	61.048	259.031	194.193	64.838	326.181	265.421	60.760	742.603	496.453	246.150	1.086.203	780.625	305.578	1.298.988	1.045.267	253.721
Sem declaração.....	-	-	-	-	-	-	-	-	-	-	-	-	-	-	-	-	-	-

ANUÁRIO ESTATÍSTICO DO AMAZONAS

CAPÍTULO 13 - DOMICÍLIOS PARTICULARES

Tabela 13.3- Domicílios particulares permanentes, segundo algumas características: linha telefônica, iluminação elétrica e microcomputador e acesso à internet - 2009 - 2012

CARACTERÍSTICAS DO DOMICÍLIO	DOMICÍLIOS PARTICULARES PERMANENTES									MORADORES EM DOMICÍLIOS PARTICULARES PERMANENTES								
	2009			2011			2012			2009			2011			2012		
	Total	Urbana	Rural	Total	Urbana	Rural	Total	Urbana	Rural	Total	Urbana	Rural	Total	Urbana	Rural	Total	Urbana	Rural
TOTAL.....	874.980	678.309	196.671	893.925	740.174	153.751	928.118	786.565	141.553	3.505.189	2.763.648	741.541	3.575.080	2.881.122	693.958	3.666.354	3.069.433	596.921
TELEFONE																		
Tem.....	610.677	578.144	32.533	720.918	678.547	42.371	785.891	733.475	52.416	2.490.451	2.360.793	129.658	2.874.386	2.668.636	205.750	3.115.837	2.893.826	222.011
Tinham somente celular.....	367.229	367.229	-	527.693	527.693	-	587.905	587.905	-	1.491.765	1.491.765	-	2.121.367	2.121.367	-	2.343.655	2.343.655	-
Tinham somente fixo convencional.....	29.448	29.448	-	6.098	6.098	-	7.680	7.680	-	108.380	108.380	-	17.012	17.012	-	26.707	26.707	-
Tinham celular e fixo convencional.....	214	214	-	187.127	187.127	-	190.306	190.306	-	890.306	890.306	-	736.007	736.007	-	745.475	745.475	-
Não tem.....	264.303	100.165	164.138	173.007	61.627	111.380	142.227	53.090	89.137	1.014.738	402.855	611.883	700.694	212.486	488.208	550.517	175.607	374.910
Sem declaração.....	-	-	-	-	-	-	-	-	-	-	-	-	-	-	-	-	-	-
ILUMINAÇÃO ELÉTRICA																		
Tem.....	854.488	678.309	176.179	852.521	739.532	112.989	903.087	785.897	117.190	3.412.072	2.763.648	648.424	3.388.918	2.879.196	509.722	3.556.859	3.066.763	490.096
Não tem.....	20.492	-	20.492	41.404	642	40.762	25.031	668	24.363	93.117	-	93.117	186.162	1.926	184.236	109.495	2.670	106.825
Sem declaração.....	-	-	-	-	-	-	-	-	-	-	-	-	-	-	-	-	-	-
MICROCOMPUTADOR																		
Tem.....	200.153	200.153	-	280.532	280.532	-	324.167	324.167	-	814.076	814.076	-	1.072.718	1.072.718	-	1.261.269	1.261.269	-
Não tem.....	674.827	674.827	-	613.393	613.393	-	603.951	603.951	-	2.691.113	2.691.113	-	2.502.362	2.502.362	-	2.405.085	2.405.085	-
Tinham com acesso à internet.....	109.313	109.313	-	207.992	207.992	-	251.724	251.724	-	421.393	421.393	-	782.872	782.872	-	966.490	966.490	-
Sem declaração.....	-	-	-	-	-	-	-	-	-	-	-	-	-	-	-	-	-	-

FONTE: IBGE - PNAD.

ANUÁRIO ESTATÍSTICO DO AMAZONAS

CAPÍTULO 14 - URBANIZAÇÃO

Tabela 14.1 - Áreas capinadas na cidade de Manaus - 1998 - 2002

M E S E S	ÁREA CAPINADA (m²)				
	1998	1999	2000	2001	2002
Janeiro.....	1.777.933	1.179.560	963.178	1.424.240	900.000
Fevereiro.....	1.514.634	962.976	1.227.162	984.646	979.000
Março.....	2.215.536	1.143.580	1.244.382	1.206.183	637.630
Abril.....	2.033.671	1.135.861	1.324.015	1.443.813	1.229.112
Maió.....	1.947.385	1.725.356	1.348.250	1.598.133	1.932.009
Junho.....	1.939.426	1.766.472	1.323.480	1.424.982	1.048.305
Julho.....	1.903.478	1.310.813	1.273.997	1.350.210	979.627
Agosto.....	2.063.752	1.308.497	1.613.294	1.551.558	1.118.147
Setembro.....	1.591.167	1.521.083	1.238.946	1.045.928	1.065.655
Outubro.....	1.312.597	1.410.928	1.630.336	1.053.356	807.465
Novembro.....	1.469.013	1.311.449	947.045	976.388	1.073.725
Dezembro.....	694.961	1.056.811	751.688	547.562	975.300
TOTAL.....	20.463.553	15.833.386	14.885.773	14.606.999	12.745.975

FONTE : Secretaria Municipal de Obras , Saneamento Básico e Serviços Públicos - SEMOSB

ANUÁRIO ESTATÍSTICO DO AMAZONAS

CAPÍTULO 14 - URBANIZAÇÃO

Tabela 14.2 - Serviços de tapa buraco, implantação e manutenção de vias e rede de drenagem - 1998 - 2002

E S P E C I F I C A Ç Ã O	UNIDADE DE MEDIDA	ANOS				
		1998	1999	2000	2001	2002
SERVIÇOS DE TAPA BURACO E MANUTENÇÃO EM REDE DE DRENAGEM						
Buracos tapados.....	un	111.174	110.486	153.316	179.242	188.561
Área tapada.....	m ²	828.156	727.842	1.253.095	1.512.137	2.066.840
Massa asfáltica.....	t	58.177	50.801	84.550	117.083	133.359
Tubulação substituída.....	m	6.467	3.627	4.463	4.827	6.410
Tubulação recuperada.....	m	3.890	2.765	2.976	2.564	3.310
Tubulação desobstruída.....	m	22.375	14.483	4.971	3.846	3.333
Meio fio substituído.....	m	31.089	17.052	21.294	18.643	35.218
Meio fio recuperado.....	m	23.274	18.174	22.017	16.441	37.712
Meio fio pintado.....	m	6.459	5.541	352	71	2.166
Sarjeta reconstruída.....	m	36.287	16.248	28.322	23.812	57.044
Sarjeta recuperada.....	m	31.714	30.120	28.679	40.794	41.249
Sarjeta limpa.....	m	266.626	310.392	181.234	165.490	166.963
Calçada reconstruída.....	m ²	14.782	9.214	10.201	9.447	26.339
Calçada recuperada.....	m ²	11.979	8.261	15.012	29.624	26.514
Calçada limpa.....	m ²	1.499	1.717	687	329	1.428
Ruas beneficiadas.....	-	8.788	7.781	1.081	1.127	1.024
Bairros beneficiados.....	-	57	57	57	57	57
SERVIÇOS DE IMPLANTAÇÃO DE VIAS						
Área pavimentada.....	m ²	185.675	171.655	269.148	384.817	444.543
Massa asfáltica.....	t	10.124	11.047	16.541	26.851	38.728
Ruas beneficiadas.....	-	646	698	2.582	2.311	2.723
Bairros beneficiados.....	-	57	57	57	57	57
SERVIÇOS DE IMPLANTAÇÃO DE REDE DE DRENAGEM						
Tubulação assentada.....	m	32.265	16.713	22.876	27.427	28.264
Meio fio assentado.....	m	81.758	32.548	65.360	60.737	97.781
Sarjeta construída.....	m	90.062	43.862	84.241	67.944	110.415
Calçada construída.....	m ²	33.227	8.287	15.575	11.724	35.156
Ruas beneficiadas.....	-	2.551	2.030	22.876	27.427	28.274
Bairros beneficiados.....	-	57	57	57	57	57

FONTE : Secretaria Municipal de Obras , Saneamento Básico e Serviços Públicos - SEMOSB

ANUÁRIO ESTATÍSTICO DO AMAZONAS**CAPÍTULO 14 - URBANIZAÇÃO****Tabela 14.3 - Extensão varrida diariamente, na Cidade de Manaus - 1998 - 2002**

SERVIÇOS	UNIDADE DE MEDIDA	ANOS				
		1998	1999	2000	2001	2002
Varredura diária.....	Km	297	-----	206.000	206.000	226.588
Varredura noturna.....	Km	155	-----	75.746	75.746	75.746
Varredura de praças	m ²	232.000	-----	131.500	145.530	145.530
Varredura de feiras	m ²	21.000	-----	13.104	13.104	13.104

FONTE : Secretaria Municipal de Obras , Saneamento Básico e Serviços Públicos - SEMOSB

Tabela 14.4 - Lixo removido na Cidade de Manaus - 1995 - 2002

ANOS	QUANTIDADE (t)		
	Coleta de Lixo	Poliguiicho e Hospitalar	Total
1995.....	573.500	16.618	590.118
1996.....	594.364	19.812	614.176
1997.....	593.263	13.517	606.780
1998.....	701.140	8.649	709.789
1999.....	751.109	22.534	773.643
2000.....	377.271	35.856	413.127
2001.....	331.389	31.759	363.148
2002.....	309.981	32.581	342.562

FONTE : Secretaria Municipal de Obras , Saneamento Básico e Serviços Públicos - SEMOSB

ANUÁRIO ESTATÍSTICO DO AMAZONAS

CAPÍTULO 15 - JUSTIÇA E SEGURANÇA PÚBLICA

Tabela 15.1 - Acidentes de trânsito ocorridos na capital e interior com vítimas e com danos - 1995 - 2012

ANOS	ACIDENTES DE TRÂNSITO					
	Capital		Interior		Estado	
	Com danos	Com vítimas	Com danos	Com vítimas	Com danos	Com vítimas
1995.....	4.497	1.212	216	113	4.713	1.325
1996.....	4.695	1.138	243	112	4.938	1.250
1997.....	5.845	1.452	252	182	6.097	1.634
1998.....	6.393	1.034	340	207	6.733	1.241
1999.....	5.774	964	198	232	5.972	1.196
2000.....	7.087	1.193	162	286	7.249	1.479
2001.....	8.560	2.930	108	314	8.668	3.244
2002.....	8.357	2.917	108	313	8.465	3.230
2003.....	7.991	3.162	55	216	8.046	3.378
2004.....	7.221	3.230	71	575	7.292	3.805
2005.....	6.318	3.362	25	1.912	6.343	5.274
2006.....	6.256	3.638	-	2.141	6.256	5.779
2007.....	9.175	4.423	-	2.380	9.175	6.803
2008.....	9.890	3.307	23	1.801	9.913	5.108
2009.....	6.226	4.450	-	1.678	6.226	6.128
2010.....	6.639	5.009	-	1.139	6.639	6.148
2011.....	4.704	4.798	-	1.209	4.704	6.007
2012.....	6.457	10.240	-	1.338	6.457	11.578

FONTE : Departamento Estadual de Trânsito - DETRAN - AM.

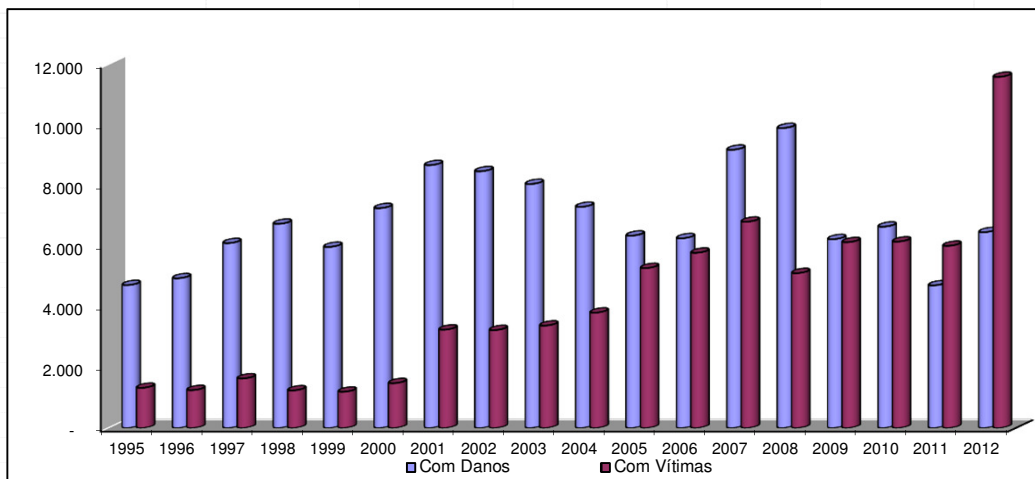

ANUÁRIO ESTATÍSTICO DO AMAZONAS**CAPÍTULO 15 - JUSTIÇA E SEGURANÇA PÚBLICA****Tabela 15.2 - Veículos envolvidos em acidentes de trânsito com vítimas e danos no Estado do Amazonas - 2005 - 2012**

TIPO DE VEÍCULO	ANOS							
	2005	2006	2007	2008	2009	2010	2011	2012
Passeio.....	9.213	9.911	13.269	21.632	2.842	7.390	8.771	6058
Ônibus.....	1.727	1.735	1.931	3.596	501	1.193	1.776	1161
Táxi.....	78	59	53	113	134	216	249	271
Caminhão.....	1.087	1.517	1.655	3.979	342	914	1.305	603
Moto.....	3.693	4.122	5.121	7.575	3.725	4.039	4.503	3352
Bicicleta.....	164	230	223	283	104	154	89	54
Camioneta/Caminhonete.....	1.492	1.629	2.212	4.443	392	1.292	2.105	1532
Kombi.....	484	406	433	761	120	239	293	157
Outros.....	1.282	1.091	3.576	3.425	488	939	739	11864
TOTAL.....	19.220	20.700	28.473	45.807	8.648	16.376	19.830	25.052

FORNE : Departamento Estadual de Trânsito - DETRAN - AM.

ANUÁRIO ESTATÍSTICO DO AMAZONAS**CAPÍTULO 15 - JUSTIÇA E SEGURANÇA PÚBLICA****Tabela 15.3 - Incêndios atendidas pelo Corpo de Bombeiros em Manaus - 2009 - 2012**

MESES	ANOS			
	2009	2010	2011	2012
Janeiro.....	58	62	56	68
Fevereiro.....	50	72	65	51
Março.....	60	74	79	55
Abril.....	47	51	65	79
Maió.....	67	67	60	82
Junho.....	68	64	78	92
Julho.....	155	100	156	100
Agosto.....	299	176	241	160
Setembro.....	438	207	151	158
Outubro.....	298	166	112	134
Novembro.....	194	100	79	117
Dezembro.....	145	98	74	92
TOTAL	1.879	1.237	1.216	1.188

FONTE : Corpo de Bombeiros Militar - CBM

ANUÁRIO ESTATÍSTICO DO AMAZONAS**CAPÍTULO 15 - JUSTIÇA E SEGURANÇA PÚBLICA****Tabela 15.4 - Número de Ocorrências segundo a Natureza na Cidade de Manaus
2007 - 2012**

CARACTERÍSTICAS INDIVIDUAIS	Número de Ocorrências					
	2007	2008	2009	2010	2011	2012
Homicídio.....	529	566	675	765	919	875
Latrocínio.....	21	23	22	27	41	37
Lesão Corporal.....	12.882	13.006	9.337	9.011	9.480	9.805
Estupro.....	324	261	433	686	933	925
Tentativa de Homicídio.....	372	426	496	465	642	493
Furto.....	44.348	42.057	39.281	36.056	38.226	35.362
Roubo.....	23.977	22.308	24.947	24.144	31.160	24.170
Arma de fogo apreendidas.....	221	435	629	641	634	743
Entorpecentes (tráfico).....	240	625	698	920	1.249	2.036
Entorpecentes (porte e uso).....	410	871	1.157	1566	1.502	1.757
TOTAL.....	83.324	80.578	77.675	74.281	84.786	76.203

FONTE : Secretaria de Estado da Justiça e Cidadania - SEJUSC

ANUÁRIO ESTATÍSTICO DO AMAZONAS

CAPÍTULO 16 - MOVIMENTO ELEITORAL

Tabela 16.1 - Eleitores, votantes e abstenções segundo as mesorregiões, microrregiões e municípios - 1998 - 2008

(continua)

MESORREGIÕES MICRORREGIÕES E MUNICÍPIOS	ELEITORES						VOTANTES						ABSTENÇÕES					
	1998	2000	2002	2004	2006	2008	1998	2000	2002	2004	2006	2008	1998	2000	2002	2004	2006	2008
NORTE AMAZONENSE.....	36.638	37.943	40.332	44.852	47.241	49.965	20.059	27.241	25.414	34.050	28.328	39.728	16.579	10.702	14.918	10.802	18.913	10.237
RIO NEGRO.....	29.542	29.952	32.414	36.106	38.717	40.013	16.853	21.435	21.309	27.415	24.181	31.698	12.689	8.517	11.105	8.691	14.536	8.315
Barcelos.....	5.184	5.289	5.626	6.473	6.894	7.599	3.265	4.188	3.913	5.289	4.165	6.278	1.919	1.101	1.713	1.184	2.729	1.321
Novo Airão.....	5.862	5.333	5.685	6.391	6.592	5.778	3.293	4.250	3.972	5.239	4.249	5.352	2.569	1.083	1.713	1.152	2.343	426
Santa Izabel do Rio Negro.....	4.171	4.159	4.433	4.951	5.318	5.473	2.205	2.857	2.772	3.590	2.988	3.989	1.966	1.302	1.661	1.361	2.330	1.484
São Gabriel da Cachoeira.....	14.325	15.171	16.670	18.291	19.913	21.163	8.090	10.140	10.652	13.297	12.779	16.079	6.235	5.031	6.018	4.994	7.134	5.084
JAPURÁ.....	7.096	7.991	7.918	8.746	8.524	9.952	3.206	5.806	4.105	6.635	4.147	8.030	3.890	2.185	3.813	2.111	4.377	1.922
Japurá.....	2.045	2.207	2.213	2.590	2.524	2.838	978	1.642	1.186	1.960	1.371	2.246	1.067	565	1.027	630	1.153	592
Maraã.....	5.051	5.784	5.705	6.156	6.000	7.114	2.228	4.164	2.919	4.675	2.776	5.784	2.823	1.620	2.786	1.481	3.224	1.330
SUDOESTE AMAZONENSE.....	109.212	123.353	129.081	139.857	147.751	163.446	65.071	90.583	83.234	110.209	95.510	131.669	44.141	32.770	49.981	29.648	52.241	31.777
ALTO SOLIMÕES.....	59.644	67.939	72.173	79.127	84.728	94.130	39.215	52.832	50.726	64.853	61.021	79.296	20.429	15.107	21.447	14.274	23.707	14.834
Amaturá.....	3.086	3.386	3.295	3.628	3.623	4.076	2.165	2.683	2.292	3.017	2.795	3.469	921	703	1.003	611	828	607
Atalaia do Norte.....	3.452	3.554	3.468	4.027	4.194	4.460	1.930	2.511	2.186	3.154	2.617	3.599	1.522	1.043	1.282	873	1.577	861
Benjamin Constant.....	9.609	11.947	13.460	13.467	13.966	14.994	6.780	9.465	9.628	10.593	10.320	12.380	2.829	2.482	3.832	2.874	3.646	2.614
Fonte Boa.....	8.063	8.792	9.316	10.436	10.839	11.961	4.103	6.389	6.175	8.439	6.229	9.907	3.960	2.403	3.141	1.997	4.610	2.054
Jutaí.....	5.863	6.979	6.711	7.885	8.205	8.951	3.416	5.159	4.243	6.502	5.420	7.633	2.447	1.820	2.468	1.383	2.785	1.318
Santo Antônio do Itá.....	6.886	7.531	7.544	7.637	8.531	10.035	4.457	5.859	5.034	6.267	6.310	8.715	2.429	1.672	2.510	1.370	2.221	1.320
São Paulo de Olivença.....	5.630	7.276	8.207	9.413	10.068	11.135	4.984	6.482	6.728	8.309	8.206	9.934	646	794	1.479	1.104	1.862	1.201
Tabatinga (1).....	12.788	13.698	15.392	17.636	19.747	22.180	8.711	10.526	11.385	14.351	15.158	18.170	4.077	3.172	4.007	3.285	4.589	4.010
Tonantins.....	4.267	4.776	4.780	4.998	5.555	6.338	2.669	3.758	3.055	4.221	3.966	5.489	1.598	1.018	1.725	777	1.589	849

ANUÁRIO ESTATÍSTICO DO AMAZONAS

CAPÍTULO 16 - MOVIMENTO ELEITORAL

Tabela 16.1 - Eleitores, votantes e abstenções segundo as mesorregiões, microrregiões e municípios - 1998 - 2008

(continua)

MESORREGIÕES MICRORREGIÕES E MUNICÍPIOS	ELEITORES						VOTANTES						ABSTENÇÕES					
	1998	2000	2002	2004	2006	2008	1998	2000	2002	2004	2006	2008	1998	2000	2002	2004	2006	2008
JURUÁ.....	49.568	55.414	56.908	60.730	63.023	69.316	25.856	37.751	32.508	45.356	34.489	52.373	23.712	17.663	24.400	15.374	28.534	16.943
Carauari.....	11.317	12.201	12.753	13.579	13.939	15.455	6.646	8.993	7.930	10.287	7.869	11.440	4.671	3.208	4.823	3.292	6.070	4.015
Eirunepé.....	11.981	13.440	13.353	14.766	15.612	17.591	6.362	9.338	8.091	11.055	9.462	13.331	5.619	4.102	5.262	3.711	6.150	4.260
Envira.....	7.058	7.653	7.826	8.165	8.621	9.354	3.962	4.800	4.165	5.893	4.572	6.998	3.096	2.853	3.661	2.272	4.049	2.356
Guajará.....	6.505	7.616	8.156	7.811	7.698	7.953	2.613	4.343	4.171	5.503	3.677	5.812	3.892	3.273	3.985	2.308	4.021	2.141
Ipixuna.....	6.071	7.081	7.268	7.508	7.738	8.508	3.066	4.866	3.843	5.778	3.915	6.607	3.005	2.215	3.425	1.730	3.823	1.901
Itamarati.....	3.456	3.762	3.654	4.391	4.515	4.853	1.705	2.806	1.955	3.409	2.338	3.901	1.751	956	1.699	982	2.177	952
Juruá.....	3.180	3.661	3.898	4.510	4.900	5.602	1.502	2.605	2.353	3.431	2.656	4.284	1.678	1.056	1.545	1.079	2.244	1.318
CENTRO AMAZONENSE.....	1.117.973	1.142.795	1.245.376	1.352.197	1.458.628	1.553.642	823.736	940.780	1.009.766	1.149.390	1.161.985	1.300.606	294.237	202.015	289.302	202.807	296.421	253.036
TEFÉ.....	34.434	38.748	38.730	41.079	41.433	44.749	20.988	28.755	23.754	30.655	26.765	35.380	13.446	9.993	14.976	10.424	14.668	9.369
Alvarães.....	5.084	5.594	5.758	6.477	6.804	7.709	3.262	4.714	4.013	5.416	4.660	6.577	1.822	880	1.745	1.061	2.144	1.132
Tefé.....	25.905	28.710	28.721	29.127	29.448	31.502	16.057	20.506	17.278	20.721	19.260	24.181	9.848	8.204	11.443	8.406	10.188	7.321
Uarini.....	3.445	4.444	4.251	5.475	5.181	5.538	1.669	3.535	2.463	4.518	2.845	4.622	1.776	909	1.788	957	2.336	916
COARÍ.....	56.576	55.155	59.332	70.005	73.458	80.946	29.850	44.186	41.022	58.023	47.499	67.454	26.726	10.969	18.310	11.982	25.737	13.492
Anamá.....	4.989	4.615	4.731	5.459	5.434	5.877	2.334	3.700	3.144	4.557	3.167	4.925	2.655	915	1.587	902	2.267	952
Anorí.....	6.601	6.289	6.418	7.114	7.427	8.177	3.740	5.038	4.584	6.029	4.901	6.998	2.861	1.251	1.834	1.085	2.526	1.179
Beruri.....	8.147	3.657	4.553	6.278	6.476	7.504	2.462	3.420	3.494	5.498	4.155	6.554	5.685	237	1.059	780	2.321	950
Caapiranga.....	4.921	4.923	4.888	5.710	5.683	6.380	2.401	3.707	3.011	4.536	3.032	5.167	2.520	1.216	1.877	1.174	2.651	1.213
Coarí.....	22.321	25.941	28.427	34.106	36.933	40.409	13.794	20.914	19.997	28.753	25.192	33.633	8.527	5.027	8.430	5.353	11.519	6.776
Codajás.....	9.597	9.730	10.315	11.338	11.505	12.599	5.119	7.407	6.792	8.650	7.052	10.177	4.478	2.323	3.523	2.688	4.453	2.422

ANUÁRIO ESTATÍSTICO DO AMAZONAS

CAPÍTULO 16 - MOVIMENTO ELEITORAL

Tabela 16.1 - Eleitores, votantes e abstenções segundo as mesorregiões, microrregiões e municípios - 1998 - 2008

(continua)

MESORREGIÕES MICRORREGIÕES E MUNICÍPIOS	ELEITORES						VOTANTES						ABSTENÇÕES					
	1998	2000	2002	2004	2006	2008	1998	2000	2002	2004	2006	2008	1998	2000	2002	2004	2006	2008
MANAUS.....	841.621	857.419	946.100	1.020.285	1.116.474	1.190.174	649.495	715.491	794.805	880.909	928.836	1.002.493	192.126	141.928	151.295	139.376	187.638	187.681
Autazes.....	12.577	13.158	12.994	15.812	16.443	17.226	7.621	9.949	8.760	12.809	10.899	14.067	4.956	3.209	4.234	3.003	5.544	3.159
Careiro.....	11.812	14.071	14.114	14.455	15.470	17.216	6.860	10.777	9.682	11.344	9.617	13.974	4.952	3.294	4.432	3.111	5.853	3.242
Careiro da Várzea.....	10.287	10.699	11.072	12.104	12.667	13.415	6.525	8.595	8.230	9.976	8.308	11.215	3.762	2.104	2.842	2.128	4.359	2.200
Iranduba.....	15.843	11.155	13.704	16.152	18.682	21.897	9.318	10.400	11.835	14.374	14.843	19.261	6.525	755	1.869	1.778	3.839	2.636
Manacapuru.....	39.159	40.179	41.539	45.442	48.544	53.718	24.843	31.603	30.584	36.073	33.302	44.103	14.316	8.576	10.955	9.369	15.242	9.615
Manaquiri.....	7.341	7.232	7.888	7.885	8.798	10.425	4.516	5.914	5.809	6.736	5.809	9.136	2.825	1.318	2.079	1.149	2.989	1.289
Manaus (1º turno).....	744.602	760.925	844.789	908.435	995.870	1.056.277	589.812	638.253	719.905	789.597	846.058	890.737	154.790	122.672	124.884	118.838	149.812	165.540
RIO PRETO DA EVA.....	18.969	19.798	21.294	24.496	25.506	21.564	10.604	16.664	15.721	19.737	17.305	19.472	8.365	3.134	5.573	4.759	8.201	2.092
Presidente Figueiredo.....	12.221	12.171	13.082	13.601	14.271	11.821	6.135	10.560	9.738	10.746	9.670	10.837	6.086	1.611	3.344	2.855	4.601	984
Rio Preto da Eva.....	6.748	7.627	8.212	10.895	11.235	9.743	4.469	6.104	5.983	8.991	7.635	8.635	2.279	1.523	2.229	1.904	3.600	1.108
ITACOATIARA.....	69.700	70.134	73.683	80.012	81.670	87.807	45.512	55.308	55.218	64.558	57.286	71.619	24.188	14.826	18.465	15.454	24.384	16.188
Itacoatiara.....	43.438	43.797	46.382	49.954	51.125	53.820	28.881	34.132	35.348	39.677	36.980	43.198	14.557	9.665	11.034	10.277	14.145	10.622
Itapiranga.....	3.630	3.988	4.261	4.833	4.902	5.451	2.651	3.450	3.327	4.209	3.354	4.739	979	538	934	624	1.548	712
Nova Olinda do Norte.....	11.076	10.553	10.862	11.221	11.612	12.951	6.352	7.812	7.279	8.616	7.338	10.360	4.724	2.741	3.583	2.605	4.274	2.591
Silves.....	4.020	4.434	4.617	5.100	5.059	5.701	2.981	3.864	3.666	4.404	3.718	4.917	1.039	570	951	696	1.341	784
Urucurituba.....	7.536	7.362	7.561	8.904	8.972	9.884	4.647	6.050	5.598	7.652	5.896	8.405	2.889	1.312	1.963	1.252	3.076	1.479
PARINTINS.....	96.673	101.541	106.237	116.320	120.087	128.402	67.287	80.376	79.246	95.508	84.294	104.188	29.386	21.165	27.805	20.812	35.793	24.214
Barreirinha.....	10.214	11.216	11.628	13.174	13.344	14.461	7.062	9.096	8.725	10.882	9.260	11.838	3.152	2.120	2.903	2.292	4.084	2.623
Boa Vista do Ramos.....	5.498	5.995	6.248	7.032	7.445	8.529	3.683	4.826	4.396	5.883	5.181	7.190	1.815	1.169	1.852	1.149	2.264	1.339

ANUÁRIO ESTATÍSTICO DO AMAZONAS

CAPÍTULO 16 - MOVIMENTO ELEITORAL

Tabela 16.1 - Eleitores, votantes e abstenções segundo as mesorregiões, microrregiões e municípios - 1998 - 2008

(continua)

MESORREGIÕES MICRORREGIÕES E MUNICÍPIOS	ELEITORES						VOTANTES						ABSTENÇÕES					
	1998	2000	2002	2004	2006	2008	1998	2000	2002	2004	2006	2008	1998	2000	2002	2004	2006	2008
Maués.....	21.843	22.634	22.939	24.305	25.107	26.273	14.210	16.811	16.433	19.056	16.900	21.038	7.633	5.823	6.506	5.249	8.207	5.235
Nhamundá.....	8.834	9.639	9.603	10.540	10.701	11.243	6.250	7.859	7.002	9.081	7.149	9.329	2.584	1.780	2.601	1.459	3.552	1.914
Parintins.....	40.200	41.095	44.346	48.286	50.214	53.675	29.038	32.435	34.298	39.559	36.843	42.611	11.162	8.660	10.048	8.727	13.371	11.064
São Sebastião do Uatumã.....	3.399	3.580	3.757	4.181	4.410	4.815	2.297	3.069	2.733	3.478	2.966	4.094	1.102	511	1.024	703	1.444	721
Urucará.....	6.685	7.382	7.716	8.802	8.866	9.406	4.747	6.280	5.659	7.569	5.995	8.088	1.938	1.102	2.057	1.233	2.871	1.318
SUL AMAZONENSE.....	104.261	105.119	109.938	123.311	127.696	140.486	60.782	79.392	73.894	98.282	84.072	112.869	43.479	25.727	36.044	25.029	43.624	27.617
BOCA DO ACRE.....	18.882	21.390	21.259	23.162	23.314	25.144	10.768	14.830	13.029	17.930	14.875	20.039	8.114	6.560	8.230	5.232	8.439	5.105
Boca do Acre.....	13.284	14.639	14.045	15.352	15.584	16.953	7.778	10.162	9.037	12.025	10.446	13.779	5.506	4.477	5.008	3.327	5.138	3.174
Pauini.....	5.598	6.751	7.214	7.810	7.730	8.191	2.990	4.668	3.992	5.905	4.429	6.260	2.608	2.083	3.222	1.905	3.301	1.931
PURUS.....	24.394	25.706	26.748	30.727	31.543	35.594	14.741	19.726	17.320	24.098	19.598	28.036	9.653	5.980	9.428	6.629	11.945	7.558
Canutama.....	3.986	4.270	4.397	5.180	5.314	6.126	2.516	3.497	2.871	4.111	3.285	4.858	1.470	773	1.526	1.069	2.029	1.268
Lábrea.....	14.453	14.863	15.418	17.063	17.173	19.343	8.474	10.811	9.704	12.639	10.773	14.594	5.979	4.052	5.714	4.424	6.400	4.749
Tapuá.....	5.955	6.573	6.933	8.484	9.056	10.125	3.751	5.418	4.745	7.348	5.540	8.584	2.204	1.155	2.188	1.136	3.516	1.541
MADEIRA.....	60.985	58.023	61.931	69.422	72.839	79.748	35.273	44.836	43.545	56.254	49.599	64.794	25.712	13.187	18.386	13.168	23.240	14.954
Apuí.....	7.018	7.510	7.425	6.919	7.532	8.466	3.865	4.472	4.183	5.300	5.301	6.641	3.153	3.038	3.242	1.619	2.231	1.825
Borba.....	11.477	12.687	12.972	14.816	15.315	16.687	6.954	9.759	8.966	11.989	10.036	13.759	4.523	2.928	4.006	2.827	5.279	2.928
Humaitá.....	18.944	14.395	15.929	19.524	20.604	22.763	11.385	13.163	12.910	16.615	15.033	19.171	7.559	1.232	3.019	2.909	5.571	3.592
Manicoré.....	15.382	15.356	17.236	18.575	19.894	21.565	8.755	11.291	11.988	14.561	13.288	17.017	6.627	4.065	5.248	4.014	6.606	4.548
Novo Aripuanã.....	8.164	8.075	8.369	9.588	9.494	10.267	4.314	6.151	5.498	7.789	5.941	8.206	3.850	1.924	2.871	1.799	3.553	2.061
AMAZONAS.....	1.368.084	1.409.210	1.524.727	1.660.217	1.781.316	1.907.539	969.648	1.137.996	1.192.308	1.391.931	1.369.895	1.584.872	398.436	271.214	332.419	268.286	411.199	322.667

FONTE: Tribunal Regional Eleitoral - TRE

ANUÁRIO ESTATÍSTICO DO AMAZONAS

CAPÍTULO 16 - MOVIMENTO ELEITORAL

Tabela 16.2 - Eleitores, votantes e abstenções no Referendo segundo as mesorregiões, microrregiões e municípios - 2005

(continua)

MESORREGIÕES MICRORREGIÕES E MUNICÍPIOS	ELEITORES	VOTANTES	ABSTENÇÕES
NORTE AMAZONENSE.....	45.038	25.523	19.515
RIO NEGRO.....	36.613	21.926	14.687
Barcelos.....	6.455	4.102	2.353
Novo Airão.....	6.406	3.935	2.471
Santa Izabel do Rio Negro.....	5.027	2.966	2.061
São Gabriel da Cachoeira.....	18.725	10.923	7.802
JAPURÁ.....	8.425	3.597	4.828
Japurá.....	2.486	1.253	1.233
Maraã.....	5.939	2.344	3.595
SUDOESTE AMAZONENSE.....	141.298	88.593	53.065
ALTO SOLIMÕES.....	80.051	55.744	24.667
Amaturá.....	3.665	2.641	1.024
Atalaia do Norte.....	4.015	2.305	1.710
Benjamin Constant.....	13.235	9.629	3.966
Fonte Boa.....	10.301	6.104	4.197
Jutaí.....	7.878	5.074	2.804
Santo Antônio do Itá.....	8.016	5.518	2.498
São Paulo de Olivença.....	9.437	7.508	1.929
Tabatinga.....	18.273	13.373	4.900
Tonantins.....	5.231	3.592	1.639
JURUÁ.....	61.247	32.849	28.398
Carauari.....	13.432	7.052	6.380
Eirunepé.....	15.134	8.830	6.304
Envira.....	8.218	4.705	3.513
Guajará.....	7.794	3.837	3.957
Ipixuna.....	7.549	3.947	3.602
Itamarati.....	4.505	2.383	2.122
Juruá.....	4.615	2.095	2.520
CENTRO AMAZONENSE.....	1.377.994	1.043.212	334.752
TEFÉ.....	40.563	24.240	16.323
Alvarães.....	6.580	4.002	2.578
Tefé.....	28.649	17.531	11.118
Uarini.....	5.334	2.707	2.627
COARÍ.....	70.120	41.772	28.348
Anamá.....	5.391	2.800	2.591
Anorí.....	7.085	4.306	2.779
Berurí.....	6.246	3.934	2.312
Caapiranga.....	5.645	2.661	2.984
Coarí.....	34.582	21.539	13.043
Codajás.....	11.171	6.532	4.639

ANUÁRIO ESTATÍSTICO DO AMAZONAS

CAPÍTULO 16 - MOVIMENTO ELEITORAL

Tabela 16.2 - Eleitores, votantes e abstenções no Referendo segundo as mesorregiões, microrregiões e municípios - 2005

(continua)

MESORREGIÕES MICRORREGIÕES E MUNICÍPIOS	ELEITORES	VOTANTES	ABSTENÇÕES
MANAUS.....	1.047.593	835.929	211.664
Autazes.....	15.877	9.513	6.364
Careiro.....	14.446	8.358	6.088
Careiro da Várzea.....	11.960	7.414	4.546
Iranduba.....	16.944	12.728	4.216
Manacapuru.....	46.497	29.345	17.152
Manaquiri.....	7.905	4.287	3.618
Manaus.....	933.964	764.284	169.680
RIO PRETO DA EVA.....	24.230	14.074	10.156
Presidente Figueiredo.....	13.149	7.767	5.382
Rio Preto da Eva.....	11.081	6.307	4.774
ITACOATIARA.....	79.420	50.314	29.106
Itacoatiara.....	49.928	32.397	17.531
Itapiranga.....	4.764	2.984	1.780
Nova Olinda do Norte.....	11.157	6.588	4.569
Silves.....	4.997	3.202	1.795
Urucurituba.....	8.574	5.143	3.431
PARINTINS.....	116.068	76.883	39.155
Barreirinha.....	13.099	8.520	4.579
Boa Vista do Ramos.....	7.065	4.539	2.526
Maués.....	24.108	15.314	8.764
Nhamundá.....	10.495	6.399	4.096
Parintins.....	48.410	33.796	14.614
São Sebastião do Uatumã.....	4.148	2.732	1.416
Urucará.....	8.743	5.583	3.160
SUL AMAZONENSE.....	123.957	78.162	45.795
BOCA DO ACRE.....	23.010	14.048	8.962
Boca do Acre.....	15.226	9.739	5.487
Pauini.....	7.784	4.309	3.475
PURUS.....	30.737	18.207	12.530
Canutama.....	5.233	3.350	1.883
Lábrea.....	16.833	9.583	7.250
Tapauá.....	8.671	5.274	3.397
MADEIRA.....	70.210	45.907	24.303
Apuí.....	7.052	4.712	2.340
Borba.....	14.666	8.805	5.861
Humaitá.....	19.513	13.948	5.565
Manicoré.....	19.506	12.748	6.758
Novo Aripuanã.....	9.473	5.694	3.779
AMAZONAS.....	1.688.287	1.235.490	453.127

FONTE: Tribunal Regional Eleitoral - TRE

NOTA: REFERENDO - 23 de Outubro - Instituído pela Lei nº 10. 826, de 22/12/2003, art. 35, § 1º e autorizado pelo Decreto Legislativo n.º 780, de 07/07/2005,

ANUÁRIO ESTATÍSTICO DO AMAZONAS

CAPÍTULO 16 - MOVIMENTO ELEITORAL

Tabela 16.3 - Eleitores por faixa etária e sexo no Estado do Amazonas - 2006 - 2012

FAIXA ETÁRIA E SEXO	ANOS			
	2006	2008	2010	2012
HOMENS	884.325	945.684	1.005.651	1.071.270
16 anos.....	5.125	10.539	9.646	11.560
17 anos.....	15.196	17.581	16.025	18.439
18 a 20 anos.....	77.827	78.238	78.691	86.451
21 a 24 anos.....	116.066	117.661	118.288	116.887
25 a 34 anos.....	249.615	265.465	283.123	293.395
35 a 44 anos.....	175.442	185.994	201.396	217.124
45 a 59 anos.....	153.914	169.599	187.145	204.322
60 a 69 anos.....	48.783	53.117	59.040	65.611
70 a 79 anos.....	28.728	29.953	31.920	34.234
79 ou mais	13.625	17.534	20.374	23.245
sem declaração.....	4	3	3	2
MULHERES	834.473	961.787	1.024.553	1.093.038
16 anos.....	5.430	10.670	10.038	11.574
17 anos.....	15.478	17.415	16.370	18.439
18 a 20 anos.....	79.877	79.975	81.466	89.112
21 a 24 anos.....	119.602	121.607	122.404	120.974
25 a 34 anos.....	258.891	275.876	292.392	303.992
35 a 44 anos.....	175.478	187.293	204.236	221.138
45 a 59 anos.....	91.058	170.351	187.082	204.564
60 a 69 anos.....	49.753	53.929	60.006	66.864
70 a 79 anos.....	27.415	29.594	32.403	35.070
79 ou mais	11.484	15.070	18.150	21.305
sem declaração.....	7	7	6	6
SEM DECLARAÇÃO	408	371	345	312
16 anos.....	-	-	-	-
17 anos.....	-	-	-	-
18 a 20 anos.....	-	-	-	-
21 a 24 anos.....	40	15	-	-
25 a 34 anos.....	133	117	4	-
35 a 44 anos.....	143	141	99	68
45 a 59 anos.....	44	46	142	144
60 a 69 anos.....	28	28	43	44
70 a 79 anos.....	19	23	31	28
79 ou mais	1	1	25	27
sem declaração.....	-	-	1	1
TOTAL	1.719.206	1.907.842	2.030.549	2.164.620

SEÇÃO III

RECURSOS ECONÔMICOS

CAPÍTULO 17 - Salário Mínimo

CAPÍTULO 18 - Agricultura

CAPÍTULO 19 - Extração Vegetal

CAPÍTULO 20 - Efetivo Pecuário

CAPÍTULO 21 - Efetivo Avícola

CAPÍTULO 22 - Pescado

CAPÍTULO 23 - Produtos de Origem Animal

CAPÍTULO 24 - Indústria Extrativa Mineral

CAPÍTULO 25 - Indústria de Transformação

CAPÍTULO 26 - Indústria de Construção

CAPÍTULO 27 - Eletricidade

ANUÁRIO ESTATÍSTICO DO AMAZONAS

CAPÍTULO 17 - SALÁRIOS

Tabela 17.1 - Salário mínimo, nominal e real, segundo os meses - 2000 - 2013

(continua)

MÊS	Salário mínimo			Valor Real (R\$) (1)
	Nominal		Fundamento Legal	
	Valor (R\$)			
2000				
Janeiro	136,00	Medida Provisória da Presidência da República nº 1.824/99		192,81
Fevereiro	136,00	Medida Provisória da Presidência da República nº 1.824/99		192,72
Março	136,00	Medida Provisória da Presidência da República nº 1.824/99		192,47
Abril	151,00	Medida Provisória da Presidência da República nº 2.019/00		213,50
Mai	151,00	Medida Provisória da Presidência da República nº 2.019/00		213,61
Junho	151,00	Medida Provisória da Presidência da República nº 2.019/00		212,97
Julho	151,00	Medida Provisória da Presidência da República nº 2.019/00		210,05
Agosto	151,00	Medida Provisória da Presidência da República nº 2.019/00		207,54
Setembro	151,00	Medida Provisória da Presidência da República nº 2.019/00		206,65
Outubro	151,00	Medida Provisória da Presidência da República nº 2.019/00		206,32
Novembro	151,00	Medida Provisória da Presidência da República nº 2.019/00		205,73
Dezembro	151,00	Medida Provisória da Presidência da República nº 2.019/00		204,60
2001				
Janeiro	151,00	Medida Provisória da Presidência da República nº 2.019/00		203,04
Fevereiro	151,00	Medida Provisória da Presidência da República nº 2.019/00		202,05
Março	151,00	Medida Provisória da Presidência da República nº 2.019/00		201,08
Abril	180,00	Medida Provisória da Presidência Originária da República nº 2.142/01		237,70
Mai	180,00	Medida Provisória da Presidência Originária da República nº 2.142/01		236,36
Junho	180,00	Medida Provisória da Presidência Originária da República nº 2.142/01		234,95
Julho	180,00	Medida Provisória da Presidência Originária da República nº 2.142/01		232,37
Agosto	180,00	Medida Provisória da Presidência Originária da República nº 2.142/01		230,55
Setembro	180,00	Medida Provisória da Presidência Originária da República nº 2.142/01		229,54
Outubro	180,00	Medida Provisória da Presidência Originária da República nº 2.142/01		227,40
Novembro	180,00	Medida Provisória da Presidência Originária da República nº 2.142/01		224,50
Dezembro	180,00	Medida Provisória da Presidência Originária da República nº 2.142/01		222,85
2002				
Janeiro	180,00	Medida Provisória da Presidência Originária da República nº 2.142/01		254,79
Fevereiro	180,00	Medida Provisória da Presidência Originária da República nº 2.142/01		254,01
Março	180,00	Medida Provisória da Presidência Originária da República nº 2.142/01		252,44
Abril	200,00	Medida Provisória da Presidência da República nº 35/02		278,60
Mai	200,00	Medida Provisória da Presidência da República nº 35/02		278,35
Junho	200,00	Medida Provisória da Presidência da República nº 35/02		276,66
Julho	200,00	Medida Provisória da Presidência da República nº 35/02		273,51
Agosto	200,00	Medida Provisória da Presidência da República nº 35/02		271,18
Setembro	200,00	Medida Provisória da Presidência da República nº 35/02		268,95
Outubro	200,00	Medida Provisória da Presidência da República nº 35/02		264,79
Novembro	200,00	Medida Provisória da Presidência da República nº 35/02		256,11
Dezembro	200,00	Medida Provisória da Presidência da República nº 35/02		249,38

ANUÁRIO ESTATÍSTICO DO AMAZONAS

CAPÍTULO 17 - SALÁRIOS

Tabela 17.1 - Salário mínimo, nominal e real, segundo os meses - 2000 - 2013

(continuação)

MÊS	Salário mínimo			Valor Real (R\$) (1)
	Nominal		Fundamento Legal	
	Valor (R\$)			
2003				
Janeiro	200,00	Medida Provisória da Presidência da República nº 35/02		243,36
Fevereiro	200,00	Medida Provisória da Presidência da República nº 35/02		239,86
Março	200,00	Medida Provisória da Presidência da República nº 35/02		236,62
Abril	240,00	Medida Provisória da Presidência da República nº 116/03		280,08
Mai	240,00	Medida Provisória da Presidência da República nº 116/03		277,33
Junho	240,00	Medida Provisória da Presidência da República nº 116/03		277,50
Julho	240,00	Medida Provisória da Presidência da República nº 116/03		277,39
Agosto	240,00	Medida Provisória da Presidência da República nº 116/03		276,89
Setembro	240,00	Medida Provisória da Presidência da República nº 116/03		274,64
Outubro	240,00	Medida Provisória da Presidência da República nº 116/03		273,57
Novembro	240,00	Medida Provisória da Presidência da República nº 116/03		272,56
Dezembro	240,00	Medida Provisória da Presidência da República nº 116/03		271,10
2004				
Janeiro	240,00	Medida Provisória da Presidência da República nº 116/03		268,87
Fevereiro	240,00	Medida Provisória da Presidência da República nº 116/03		267,82
Março	240,00	Medida Provisória da Presidência da República nº 116/03		266,31
Abril	240,00	Medida Provisória da Presidência da República nº 116/03		265,22
Mai	260,00	Medida Provisória da Presidência da República nº 182/04		286,18
Junho	260,00	Medida Provisória da Presidência da República nº 182/04		284,75
Julho	260,00	Medida Provisória da Presidência da República nº 182/04		282,69
Agosto	260,00	Medida Provisória da Presidência da República nº 182/04		281,28
Setembro	260,00	Medida Provisória da Presidência da República nº 182/04		280,80
Outubro	260,00	Medida Provisória da Presidência da República nº 182/04		280,33
Novembro	260,00	Medida Provisória da Presidência da República nº 182/04		279,10
Dezembro	260,00	Medida Provisória da Presidência da República nº 182/04		276,72
2005				
Janeiro	260,00	Medida Provisória da Presidência da República nº 182/04		275,15
Fevereiro	260,00	Medida Provisória da Presidência da República nº 182/04		273,95
Março	260,00	Medida Provisória da Presidência da República nº 182/04		271,96
Abril	260,00	Medida Provisória da Presidência da República nº 182/04		269,51
Mai	300,00	Medida Provisória da Presidência da República nº 248/05		308,81
Junho	300,00	Medida Provisória da Presidência da República nº 248/06		309,15
Julho	300,00	Medida Provisória da Presidência da República nº 248/07		309,06
Agosto	300,00	Medida Provisória da Presidência da República nº 248/08		309,06
Setembro	300,00	Medida Provisória da Presidência da República nº 248/09		308,59
Outubro	300,00	Medida Provisória da Presidência da República nº 248/10		306,81
Novembro	300,00	Medida Provisória da Presidência da República nº 248/11		305,17
Dezembro	300,00	Medida Provisória da Presidência da República nº 248/12		303,95

ANUÁRIO ESTATÍSTICO DO AMAZONAS

CAPÍTULO 17 - SALÁRIOS

Tabela 17.1 - Salário mínimo, nominal e real, segundo os meses - 2000 - 2013

(continuação)

MÊS	Salário mínimo			Valor Real (R\$) (1)
	Nominal			
	Valor (R\$)	Fundamento Legal		
2006				
Janeiro	300,00	Medida Provisória da Presidência da República nº 248/12		302,80
Fevereiro	300,00	Medida Provisória da Presidência da República nº 248/12		302,11
Março	300,00	Medida Provisória da Presidência da República nº 248/12		301,29
Abril	350,00	Medida Provisória da Presidência da República nº 288 30.03.06		351,09
Mai	350,00	Medida Provisória da Presidência da República nº 288 30.03.06		350,63
Junho	350,00	Medida Provisória da Presidência da República nº 288 30.03.06		350,88
Julho	350,00	Medida Provisória da Presidência da República nº 288 30.03.06		350,49
Agosto	350,00	Medida Provisória da Presidência da República nº 288 30.03.06		350,56
Setembro	350,00	Medida Provisória da Presidência da República nº 288 30.03.06		350,00
Outubro	350,00	Medida Provisória da Presidência da República nº 288 30.03.06		350,00
Novembro	350,00	Medida Provisória da Presidência da República nº 288 30.03.06		350,00
Dezembro	350,00	Medida Provisória da Presidência da República nº 288 30.03.06		350,00
2007				
Janeiro	350,00	Medida Provisória da Presidência da República nº 288 30.03.06		350,00
Fevereiro	350,00	Medida Provisória da Presidência da República nº 288 30.03.06		350,00
Março	350,00	Medida Provisória da Presidência da República nº 288 30.03.06		350,00
Abril	380,00	Medida Provisória da Presidência da República nº 362 29.03.07		350,00
Mai	380,00	Medida Provisória da Presidência da República nº 362 29.03.07		380,00
Junho	380,00	Medida Provisória da Presidência da República nº 362 29.03.07		380,00
Julho	380,00	Medida Provisória da Presidência da República nº 362 29.03.07		380,00
Agosto	380,00	Medida Provisória da Presidência da República nº 362 29.03.07		380,00
Setembro	380,00	Medida Provisória da Presidência da República nº 362 29.03.07		380,00
Outubro	380,00	Medida Provisória da Presidência da República nº 362 29.03.07		380,00
Novembro	380,00	Medida Provisória da Presidência da República nº 362 29.03.07		380,00
Dezembro	380,00	Medida Provisória da Presidência da República nº 362 29.03.07		380,00
2008				
Janeiro	380,00	Medida Provisória da Presidência da República nº 362 29.03.07		380,00
Fevereiro	380,00	Medida Provisória da Presidência da República nº 362 29.03.07		380,00
Março	415,00	Medida Provisória da Presidência da República nº 421 de 29.02.08		415,00
Abril	415,00	Medida Provisória da Presidência da República nº 421 de 29.02.08		415,00
Mai	415,00	Medida Provisória da Presidência da República nº 421 de 29.02.08		415,00
Junho	415,00	Medida Provisória da Presidência da República nº 421 de 29.02.08		415,00
Julho	415,00	Medida Provisória da Presidência da República nº 421 de 29.02.08		415,00
Agosto	415,00	Medida Provisória da Presidência da República nº 421 de 29.02.08		415,00
Setembro	415,00	Medida Provisória da Presidência da República nº 421 de 29.02.08		415,00
Outubro	415,00	Medida Provisória da Presidência da República nº 421 de 29.02.08		415,00
Novembro	415,00	Medida Provisória da Presidência da República nº 421 de 29.02.08		415,00
Dezembro	415,00	Medida Provisória da Presidência da República nº 421 de 29.02.08		415,00

ANUÁRIO ESTATÍSTICO DO AMAZONAS

CAPÍTULO 17 - SALÁRIOS

Tabela 17.1 - Salário mínimo, nominal e real, segundo os meses - 2000 - 2013

(continuação)

MÊS	Salário mínimo			Valor Real (R\$) (1)
	Nominal		Fundamento Legal	
	Valor (R\$)			
2009				
Janeiro	415,00	Medida Provisória da Presidência da República nº 421 de 29.02.08		415,00
Fevereiro	465,00	Medida Provisória da Presidência da República nº 456 de 01.02.09		465,00
Março	465,00	Medida Provisória da Presidência da República nº 456 de 01.02.09		465,00
Abril	465,00	Medida Provisória da Presidência da República nº 456 de 01.02.09		465,00
Maiο	465,00	Medida Provisória da Presidência da República nº 456 de 01.02.09		465,00
Junho	465,00	Medida Provisória da Presidência da República nº 456 de 01.02.09		465,00
Julho	465,00	Medida Provisória da Presidência da República nº 456 de 01.02.09		465,00
Agosto	465,00	Medida Provisória da Presidência da República nº 456 de 01.02.09		465,00
Setembro	465,00	Medida Provisória da Presidência da República nº 456 de 01.02.09		465,00
Outubro	465,00	Medida Provisória da Presidência da República nº 456 de 01.02.09		465,00
Novembro	465,00	Medida Provisória da Presidência da República nº 456 de 01.02.09		465,00
Dezembro	465,00	Medida Provisória da Presidência da República nº 456 de 01.02.09		465,00
2010				
Janeiro	510,00	Medida Provisória da Presidência da República nº 474 de 23.12.09		510,00
Fevereiro	510,00	Medida Provisória da Presidência da República nº 474 de 23.12.09		510,00
Março	510,00	Medida Provisória da Presidência da República nº 474 de 23.12.09		510,00
Abril	510,00	Medida Provisória da Presidência da República nº 474 de 23.12.09		510,00
Maiο	510,00	Medida Provisória da Presidência da República nº 474 de 23.12.09		510,00
Junho	510,00	Medida Provisória da Presidência da República nº 474 de 23.12.09		510,00
Julho	510,00	Medida Provisória da Presidência da República nº 474 de 23.12.09		510,00
Agosto	510,00	Medida Provisória da Presidência da República nº 474 de 23.12.09		510,00
Setembro	510,00	Medida Provisória da Presidência da República nº 474 de 23.12.09		510,00
Outubro	510,00	Medida Provisória da Presidência da República nº 474 de 23.12.09		510,00
Novembro	510,00	Medida Provisória da Presidência da República nº 474 de 23.12.09		510,00
Dezembro	510,00	Medida Provisória da Presidência da República nº 474 de 23.12.09		510,00
2011				
Janeiro	510,00	Medida Provisória da Presidência da República nº 474 de 23.12.09		510,00
Fevereiro	510,00	Medida Provisória da Presidência da República nº 474 de 23.12.09		510,00
Março	545,00	Lei 12.382 de 25 de fevereiro de 2011		545,00
Abril	545,00	Lei 12.382 de 25 de fevereiro de 2011		545,00
Maiο	545,00	Lei 12.382 de 25 de fevereiro de 2011		545,00
Junho	545,00	Lei 12.382 de 25 de fevereiro de 2011		545,00
Julho	545,00	Lei 12.382 de 25 de fevereiro de 2011		545,00
Agosto	545,00	Lei 12.382 de 25 de fevereiro de 2011		545,00
Setembro	545,00	Lei 12.382 de 25 de fevereiro de 2011		545,00
Outubro	545,00	Lei 12.382 de 25 de fevereiro de 2011		545,00
Novembro	545,00	Lei 12.382 de 25 de fevereiro de 2011		545,00
Dezembro	545,00	Lei 12.382 de 25 de fevereiro de 2011		545,00

ANUÁRIO ESTATÍSTICO DO AMAZONAS

CAPÍTULO 17 - SALÁRIOS

Tabela 17.1 - Salário mínimo, nominal e real, segundo os meses - 2000 - 2013

(conclusão)

MÊS	Salário mínimo			Valor Real (R\$) (1)
	Nominal			
	Valor (R\$)	Fundamento Legal		
2012				
Janeiro	622,00	Decreto nº 7.655 de 23.12.2011		622,00
Fevereiro	622,00	Decreto nº 7.655 de 23.12.2011		622,00
Março	622,00	Decreto nº 7.655 de 23.12.2011		622,00
Abril	622,00	Decreto nº 7.655 de 23.12.2011		622,00
Maio	622,00	Decreto nº 7.655 de 23.12.2011		622,00
Junho	622,00	Decreto nº 7.655 de 23.12.2011		622,00
Julho	622,00	Decreto nº 7.655 de 23.12.2011		622,00
Agosto	622,00	Decreto nº 7.655 de 23.12.2011		622,00
Setembro	622,00	Decreto nº 7.655 de 23.12.2011		622,00
Outubro	622,00	Decreto nº 7.655 de 23.12.2011		622,00
Novembro	622,00	Decreto nº 7.655 de 23.12.2011		622,00
Dezembro	622,00	Decreto nº 7.655 de 23.12.2011		622,00
2013				
Janeiro	678,00	Decreto nº 7.872 de 26.12.2012		678,00
Fevereiro	678,00	Decreto nº 7.872 de 26.12.2012		678,00
Março	678,00	Decreto nº 7.872 de 26.12.2012		678,00
Abril	678,00	Decreto nº 7.872 de 26.12.2012		678,00
Maio	678,00	Decreto nº 7.872 de 26.12.2012		678,00
Junho	678,00	Decreto nº 7.872 de 26.12.2012		678,00
Julho	678,00	Decreto nº 7.872 de 26.12.2012		678,00
Agosto	678,00	Decreto nº 7.872 de 26.12.2012		678,00
Setembro	678,00	Decreto nº 7.872 de 26.12.2012		678,00
Outubro	678,00	Decreto nº 7.872 de 26.12.2012		678,00
Novembro	678,00	Decreto nº 7.872 de 26.12.2012		678,00
Dezembro	678,00	Decreto nº 7.872 de 26.12.2012		678,00

Fonte: IBGE

ANUÁRIO ESTATÍSTICO DO AMAZONAS

CAPÍTULO 18 - AGRICULTURA

Tabela 18.1 - Área colhida e produção obtida, segundo os principais produtos das culturas temporárias e permanentes - 2010 - 2012

CULTURAS TEMPORÁRIAS E PERMANENTES	ÁREA COLHIDA (ha)			QUANTIDADE (t)		
	2010	2011	2012	2010	2011	2012
Abacate (1).....	195	188	90	785	781	420
Abacaxi	2.193	3.066	3.445	38.213	62.330	69.320
Abóbora(t).....	-	1.665	1.484	-	23.368	20.435
Alface (mil pés).....	-	374	352	-	57.377	53.219
Arroz (em casca).....	4.487	5.495	5.896	8.716	11.080	12.908
Banana (1)	6.768	8.211	5.440	79.734	96.239	63.745
Batata Doce.....	388	606	359	8.406	9.259	5.697
Borracha (látex coagulado).....	1.301	224	228	1.259	172	145
Cacau (em amêndoas).....	7.808	9.901	10.812	3.236	3.767	4.606
Café (em côco).....	2.048	1.716	1.568	3.902	2.543	2.143
Cana-de-açúcar.....	5.258	5.082	4.432	341.186	302.895	304.751
Cará (t).....	-	242	328	-	3.001	3.897
Cebolinha (mil pés)	-	298	257	-	164.587	142.748
Coentro (mil maços)	-	429	357	-	36.471	32.283
Côco-da-baía (1).....	2.263	2.270	1.695	8.875	9.006	6.684
Cupuaçu (mil frutos).....	-	5.294	4.787	-	10.560	9.560
Dendê (côco).....	450	450	397	3.060	3.060	2.278
Feijão (em grão).....	4.860	5.328	5.406	4.350	4.760	5.353
Fumo (em folha).....	34	37	6	34	33	6
Graviola (t)	-	574	497	-	3.443	2.883
Goiaba (1).....	41	21	49	160	107	352
Guaraná (em semente).....	3.290	3.533	4.267	747	857	822
Juta (fibra).....	705	805	812	907	990	965
Laranja (1).....	2.150	2.658	2.990	24.429	41.917	58.135
Limão (1).....	627	751	714	3.322	3.990	4.186
Malva (fibra).....	8.490	9.125	4.461	11.595	13.819	6.859
Mamão (1).....	465	999	470	11.470	23.445	11.339
Mandioca.....	68.369	81.880	78.646	778.217	966.341	926.297
Manga (1).....	226	342	116	999	1.275	561
Maracujá (1).....	907	1.166	662	17.358	22.774	12.496
Melancia (1).....	4.772	4.984	5.217	66.379	72.538	93.074
Melão (1).....	-	-	20	-	-	400
Milho (em grão).....	13.952	14.450	14.298	34.880	35.945	36.697
Palmito.....	150	147	48	185	176	56
Pimentão (t).....	-	241	210	-	4.666	4.319
Pupunha (t).....	-	1.489	1.292	-	7.137	6.027
Soja (em grão).....	180	180	220	540	540	660
Tangerina (1).....	182	266	287	644	936	1.181
Tomate.....	122	110	91	1.782	1.640	1.430
Urucum.....	79	49	44	59	96	87

FONTE: Produção Agrícola Municipal - IBGE - Grupo de Coordenação de Estatísticas Agropecuárias do Amazonas - GCEA/AM

ANUÁRIO ESTATÍSTICO DO AMAZONAS

CAPÍTULO 18 - AGRICULTURA

Tabela 18.2 - Área colhida, produção obtida das culturas temporárias e permanentes, segundo as mesorregiões, microrregiões e municípios - 2010 - 2012

continuação

MESORREGIÕES, MICRORREGIÕES E MUNICÍPIOS	ÁREA COLHIDA (ha)			QUANTIDADE (t)		
	2010	2011	2012	2010	2011	2.012
ABACATE (1)						
NORTE AMAZONENSE.....	3	3	3	8	9	9
RIO NEGRO.....	3	3	3	8	9	9
Novo Airão.....	-	-	-	-	-	0
São Gabriel da Cachoeira.....	3	3	3	8	9	9
JAPURÁ.....	-	-	-	-	-	0
Maraã.....	-	-	-	-	-	0
SUDOESTE AMAZONENSE.....	37	42	7	103	139	37
ALTO SOLIMÕES.....	7	7	2	22	22	6
Amaturá.....	-	-	-	-	-	0
Atalaia do Norte.....	-	-	-	-	-	0
Benjamin Constant.....	7	7	2	22	22	6
Fonte Boa.....	-	-	-	-	-	0
Jutaí.....	-	-	-	-	-	0
Santo Antônio do Içá.....	-	-	-	-	-	0
São Paulo de Olivença.....	-	-	-	-	-	0
JURUÁ.....	30	35	5	81	117	31
Carauari.....	-	-	-	-	-	0
Eirunepé.....	3	3	2	4	4	20
Envira.....	-	12	-	-	36	0
Guajará.....	2	2	-	7	7	0
Ipixuna.....	-	-	-	-	-	0
Itamarati.....	25	18	3	70	70	11
CENTRO AMAZONENSE.....	121	111	51	494	458	219
TEFÉ.....	-	-	-	-	-	0
Alvarães.....	-	-	-	-	-	0
Tefé.....	-	-	-	-	-	0
Uariní.....	-	-	-	-	-	0

ANUÁRIO ESTATÍSTICO DO AMAZONAS

CAPÍTULO 18 - AGRICULTURA

Tabela 18.2 - Área colhida, produção obtida das culturas temporárias e permanentes, segundo as mesorregiões, microrregiões e municípios - 2010 - 2012

continuação

MESORREGIÕES, MICRORREGIÕES E MUNICÍPIOS	ÁREA COLHIDA (ha)			QUANTIDADE (t)		
	2010	2011	2012	2010	2011	2.012
ABACATE (1)						
COARI.....	15	12	3	100	78	14
Berurí.....	12	10	1	90	70	6
Caapiranga.....	3	2	2	10	8	8
Coari.....	-	-	-	-	-	0
MANAUS.....	-	-	-	-	-	0
Autazes.....	-	-	-	-	-	0
Manacapuru.....	-	-	-	-	-	0
Manaquiri.....	-	-	-	-	-	0
RIO PRETO DA EVA.....	30	23	3	105	89	15
Presidente Figueiredo.....	5	3	3	20	15	15
Rio Preto da Eva.....	25	20	-	85	74	0
ITACOATIARA.....	73	73	42	280	280	180
Itacoatiara.....	33	33	32	160	160	150
Itapiranga.....	-	-	-	-	-	0
Nova Olinda do Norte.....	-	-	-	-	-	0
Silves.....	40	40	10	120	120	30
PARINTINS.....	3	3	3	9	11	10
Barreirinha.....	-	-	-	-	-	0
Maués.....	-	-	-	-	-	0
Parintins.....	-	-	-	-	-	0
São Sebastião do Uatumã.....	-	-	-	-	-	0
Urucará.....	3	3	3	9	11	10
SUL AMAZONENSE.....	34	32	29	180	175	155
BOCA DO ACRE.....	14	14	14	80	80	80
Boca do Acre.....	14	14	14	80	80	80
Pauí.....	-	-	-	-	-	0
PURUS.....	-	-	-	-	-	0
Lábrea.....	-	-	-	-	-	0

ANUÁRIO ESTATÍSTICO DO AMAZONAS

CAPÍTULO 18 - AGRICULTURA

Tabela 18.2 - Área colhida, produção obtida das culturas temporárias e permanentes, segundo as mesorregiões, microrregiões e municípios - 2010 - 2012

continuação

MESORREGIÕES, MICRORREGIÕES E MUNICÍPIOS	ÁREA COLHIDA (ha)			QUANTIDADE (t)		
	2010	2011	2012	2010	2011	2.012
ABACATE (1)						
MADEIRA.....	20	18	15	100	95	75
Apuí.....	-	-	-	-	-	0
Borba.....	20	18	15	100	95	75
Manicoré.....	-	-	-	-	-	0
Novo Aripuanã.....	-	-	-	-	-	0
AMAZONAS.....	195	188	90	785	781	420
ABACAXI (1)						
NORTE AMAZONENSE.....	62	66	62	1.057	1.108	1.014
RIO NEGRO.....	56	58	48	963	964	762
Barcelos.....	10	10	10	135	100	150
Novo Airão.....	23	23	8	414	414	72
Santa Izabel do Rio Negro.....	20	20	25	360	360	450
São Gabriel da Cachoeira.....	3	5	5	54	90	90
JAPURÁ.....	6	8	14	94	144	252
Maraã.....	3	4	9	54	72	162
Japurá.....	3	4	5	40	72	90
SUDOESTE AMAZONENSE.....	85	137	116	1.149	2.185	1.970
ALTO SOLIMÕES.....	53	96	65	939	1.701	1.068
Amaturá.....	2	13	13	36	234	234
Atalaia do Norte.....	3	2	4	54	36	72
Benjamin Constant.....	10	38	20	180	684	300
Fonte Boa.....	1	2	3	5	27	41
Jutaí.....	4	5	5	70	72	72
Santo Antônio do Itá.....	5	5	3	90	90	54
São Paulo de Olivença.....	1	4	3	18	72	45
Tabatinga.....	12	12	5	216	216	90
Tonantins.....	15	15	9	270	270	160

ANUÁRIO ESTATÍSTICO DO AMAZONAS

CAPÍTULO 18 - AGRICULTURA

Tabela 18.2 - Área colhida, produção obtida das culturas temporárias e permanentes, segundo as mesorregiões, microrregiões e municípios - 2010 - 2012

continuação

MESORREGIÕES, MICRORREGIÕES E MUNICÍPIOS	ÁREA COLHIDA (ha)			QUANTIDADE (t)		
	2010	2011	2012	2010	2011	2.012
ABACAXI (1)						
JURUÁ.....	32	41	51	210	484	902
Caruarí.....	2	5	2	36	90	36
Eirunepé.....	17	15	25	30	34	450
Envira.....	5	7	10	9	117	180
Ipixuna.....	2	2	-	27	27	0
Itamaratí.....	4	10	2	72	180	20
Juruá.....	2	2	12	36	36	216
CENTRO AMAZONENSE.....	1.965	2.743	3.162	34.596	56.935	64.538
TEFÉ.....	21	26	37	361	468	667
Alvarães.....	10	10	6	180	180	108
Tefé.....	10	14	30	173	252	544
Uariní.....	1	2	1	8	36	15
COARI.....	119	127	109	2.142	2.277	1.863
Anamá.....	4	4	1	72	63	9
Anori.....	1	1	3	18	18	54
Berurí.....	2	5	5	36	90	90
Caapiranga.....	8	10	15	144	180	270
Coari.....	69	65	45	1.242	1.170	720
Codajás.....	35	42	40	630	756	720
MANAUS.....	363	380	313	6.477	6.841	5.649
Autazes.....	20	5	20	360	90	370
Careiro da Várzea.....	280	280	196	5.040	5.040	3.528
Careiro.....	16	40	40	240	720	720
Irاندuba.....	8	8	9	144	160	162
Manacapuru.....	3	9	12	45	147	209
Manaquiri.....	6	8	6	108	144	120
Manaus.....	30	30	30	540	540	540
RIO PRETO DA EVA.....	76	53	34	1.368	1.054	612
Presidente Figueiredo.....	25	25	15	450	550	270
Rio Preto da Eva.....	51	28	19	918	504	342

ANUÁRIO ESTATÍSTICO DO AMAZONAS

CAPÍTULO 18 - AGRICULTURA

Tabela 18.2 - Área colhida, produção obtida das culturas temporárias e permanentes, segundo as mesorregiões, microrregiões e municípios - 2010 - 2012

continuação

MESORREGIÕES, MICRORREGIÕES E MUNICÍPIOS	ÁREA COLHIDA (ha)			QUANTIDADE (t)		
	2010	2011	2012	2010	2011	2.012
ABACAXI (1)						
ITACOATIARA.....	1.306	2.064	2.621	23.508	44.976	54.945
Itacoatiara.....	1.280	2.036	2.605	23.040	44.472	54.700
Itapiranga.....	5	5	3	90	90	54
Nova Olinda do Norte.....	6	6	3	108	108	15
Silves.....	3	5	3	54	90	50
Urucurituba.....	12	12	7	216	216	126
PARINTINS.....	80	93	48	740	1.319	802
Barreirinha.....	5	3	3	90	54	54
Boa Vista do Ramos.....	2	2	1	27	25	18
Maués.....	10	23	23	180	414	414
Nhamundá.....	3	8	4	54	144	72
Parintins.....	48	43	9	182	430	100
São Sebastião do Uatumã.....	2	4	2	27	72	36
Urucará.....	10	10	6	180	180	108
SUL AMAZONENSE.....	81	120	105	1.411	2.102	1.798
BOCA DO ACRE.....	8	13	15	104	185	270
Boca do Acre.....	5	5	11	50	50	198
Pauini.....	3	8	4	54	135	72
PURUS.....	30	26	28	531	459	495
Canutama.....	2	4	4	45	63	63
Lábrea.....	19	13	23	324	234	414
Tapauá.....	9	9	1	162	162	18
MADEIRA.....	43	81	62	776	1.458	1.033
Apuí.....	5	6	7	90	108	123
Borba.....	10	25	10	180	450	180
Humaitá.....	7	20	20	122	360	280
Manicoré.....	18	27	22	330	486	396
Novo Aripuanã.....	3	3	3	54	54	54
AMAZONAS.....	2.193	3.066	3.445	38.213	62.330	69.320
ARROZ (EM CASCA)						
NORTE AMAZONENSE.....	1	22	17	3	44	34
RIO NEGRO.....	-	22	17	-	44	34
Barcelos.....	-	5	1	-	10	2
Novo Airão.....	-	1	-	-	2	0
Santa Izabel do Rio Negro.....	-	1	1	-	2	2
São Gabriel da Cachoeira.....	-	15	15	-	30	30

ANUÁRIO ESTATÍSTICO DO AMAZONAS

CAPÍTULO 18 - AGRICULTURA

Tabela 18.2 - Área colhida, produção obtida das culturas temporárias e permanentes, segundo as mesorregiões, microrregiões e municípios - 2010 - 2012

continuação

MESORREGIÕES, MICRORREGIÕES E MUNICÍPIOS	ÁREA COLHIDA (ha)			QUANTIDADE (t)		
	2010	2011	2012	2010	2011	2.012
ARROZ (EM CASCA)						
JAPURÁ.....	1	-	-	3	-	0
Maraã.....	1	-	-	3	-	0
SUDOESTE AMAZONENSE.....	756	666	872	1.513	1.332	1.701
ALTO SOLIMÕES.....	173	133	120	347	266	240
Amaturá.....	12	16	16	24	32	32
Atalaia do Norte.....	-	10	10	-	20	20
Benjamin Constant.....	70	30	30	140	60	60
Fonte Boa.....	11	17	17	22	34	34
Jutaí.....	23	12	12	46	24	24
Santo Antônio do Itá.....	23	10	10	47	20	20
São Paulo de Olivença.....	11	12	12	22	24	24
Tabatinga.....	-	14	1	-	28	2
Tonantins.....	23	12	12	46	24	24
JURUÁ.....	583	533	752	1.166	1.066	1.461
Carauari.....	-	20	1	-	40	2
Eirunepé.....	93	100	215	186	140	387
Envira.....	187	180	120	374	360	240
Guajará.....	140	120	295	280	300	590
Ipixuna.....	140	48	56	280	96	112
Itamarati.....	23	50	50	46	100	100
Juruá.....	-	15	15	-	30	30
CENTRO AMAZONENSE.....	749	709	708	1.486	1.450	1.470
TEFÉ.....	23	22	21	46	44	63
Alvarães.....	-	1	-	-	2	0
Tefé.....	23	21	21	46	42	63
COARI.....	105	57	24	210	114	48
Coari.....	12	30	1	24	60	2
Beruri.....	70	5	1	140	10	2
Caapiranga.....	-	-	-	-	-	0
Codajás.....	23	22	22	46	44	44
MANAUS.....	173	178	177	346	388	385
Autazes.....	-	-	-	-	-	0
Careiro.....	93	65	65	186	162	160
Irlanduba.....	7	-	-	14	-	0
Manaquiri.....	23	3	2	46	6	5
Manacapuru.....	50	30	30	100	60	60
Manaus.....	-	80	80	-	160	160

ANUÁRIO ESTATÍSTICO DO AMAZONAS

CAPÍTULO 18 - AGRICULTURA

Tabela 18.2 - Área colhida, produção obtida das culturas temporárias e permanentes, segundo as mesorregiões, microrregiões e municípios - 2010 - 2012

continuação

MESORREGIÕES, MICRORREGIÕES E MUNICÍPIOS	ÁREA COLHIDA (ha)			QUANTIDADE (t)		
	2010	2011	2012	2010	2011	2.012
ARROZ (EM CASCA)						
RIO PRETO DA EVA.....	23	10	72	40	20	144
Presidente Figueiredo.....	-	10	72	-	20	144
Rio Preto da Eva.....	23	-	-	40	-	0
ITACOATIARA.....	122	147	124	238	294	250
Itacoatiara.....	85	105	105	164	210	210
Itapiranga.....	-	5	5	-	10	10
Nova Olinda do Norte.....	23	20	5	46	40	10
Silves.....	7	10	5	14	20	10
Urucurituba.....	7	7	4	14	14	10
PARINTINS.....	303	295	290	606	590	580
Barreirinha.....	47	70	70	94	140	140
Boa Vista do Ramos.....	70	55	55	140	110	110
Maués.....	93	60	60	186	120	120
Nhamundá.....	-	50	50	-	100	100
Parintins.....	35	35	30	70	70	60
São Sebastião do Uatumã.....	35	10	10	70	20	20
Urucará.....	23	15	15	46	30	30
SUL AMAZONENSE.....	2.981	4.098	4.299	5.714	8.254	9.703
BOCA DO ACRE.....	291	965	965	582	1.930	1.930
Boca do Acre.....	233	885	885	466	1.770	1.770
Pauini.....	58	80	80	116	160	160
PURUS.....	141	338	338	282	674	676
Canutama.....	-	10	10	-	20	20
Lábrea.....	141	328	328	282	654	656
Tapauá.....	-	-	-	-	-	0
MADEIRA.....	2.549	2.795	2.996	4.850	5.650	7.097
Apuí.....	1.050	1.500	1.500	2.100	3.000	3.000
Borba.....	46	50	50	92	100	100
Humaitá.....	1.057	600	800	1.866	1.260	2.400
Manicoré.....	373	610	610	746	1.220	1.525
Novo Aripuanã.....	23	35	36	46	70	72
AMAZONAS.....	4.487	5.495	5.896	8.716	11.080	12.908

ANUÁRIO ESTATÍSTICO DO AMAZONAS

CAPÍTULO 18 - AGRICULTURA

Tabela 18.2 - Área colhida, produção obtida das culturas temporárias e permanentes, segundo as mesorregiões, microrregiões e municípios - 2010 - 2012

continuação

MESORREGIÕES, MICRORREGIÕES E MUNICÍPIOS	ÁREA COLHIDA (ha)			QUANTIDADE (t)		
	2010	2011	2012	2010	2011	2.012
BANANA (2)						
NORTE AMAZONENSE.....	70	130	77	856	1.496	1.094
RIO NEGRO.....	46	71	60	552	788	897
Barcelos.....	5	16	18	60	128	340
Novo Airão.....	21	25	25	252	300	360
Santa Izabel do Rio Negro.....	5	20	11	60	240	130
São Gabriel da Cachoeira.....	15	10	6	180	120	67
JAPURÁ.....	24	59	17	304	708	197
Japurá.....	7	34	5	100	408	53
Maraã.....	17	25	12	204	300	144
SUDOESTE AMAZONENSE.....	568	940	384	6.784	11.177	4.623
ALTO SOLIMÕES.....	374	728	249	4.515	8.736	2.954
Amaturá.....	9	50	22	105	600	264
Atalaia do Norte.....	15	18	13	180	216	156
Benjamin Constant.....	60	200	50	720	2.400	500
Fonte Boa.....	25	35	30	300	420	360
Jutaí.....	40	150	40	480	1.800	600
Santo Antônio do Itá.....	20	20	22	270	240	267
São Paulo de Olivença.....	20	100	31	240	1.200	317
Tabatinga.....	95	95	10	1.140	1.140	120
Tonantins.....	90	60	31	1.080	720	370
JURUÁ.....	194	212	135	2.269	2.441	1.669
Carauari.....	30	28	20	450	330	160
Eirunepé.....	70	65	43	735	683	516
Envira.....	20	70	28	160	840	420
Guajará.....	30	10	15	360	120	225
Ipixuna.....	29	6	6	348	72	72
Itamarati.....	12	25	10	180	300	120
Juruá.....	3	8	13	36	96	156

ANUÁRIO ESTATÍSTICO DO AMAZONAS

CAPÍTULO 18 - AGRICULTURA

Tabela 18.2 - Área colhida, produção obtida das culturas temporárias e permanentes, segundo as mesorregiões, microrregiões e municípios - 2010 - 2012

continuação

MESORREGIÕES, MICRORREGIÕES E MUNICÍPIOS	ÁREA COLHIDA (ha)			QUANTIDADE (t)		
	2010	2011	2012	2010	2011	2.012
BANANA (2)						
CENTRO AMAZONENSE.....	4.182	4.730	2.901	48.724	55.150	34.781
TEFÉ.....	23	23	12	217	276	159
Alvarães.....	5	5	5	60	60	54
Tefé.....	12	14	4	144	168	60
Uariní.....	6	4	3	13	48	45
COARI.....	427	827	466	5.124	9.524	5.572
Anamá.....	20	28	15	240	336	178
Anorí.....	12	19	11	144	228	128
Berurí.....	30	40	32	360	480	375
Caapiranga.....	25	110	34	300	920	403
Coari.....	320	450	198	3.840	5.400	2.376
Codajás.....	20	180	176	240	2.160	2.112
MANAUS.....	1.695	1.838	918	20.325	21.816	11.193
Autazes.....	60	50	70	720	600	840
Careiro.....	25	90	70	300	840	1.050
Careiro da Várzea.....	42	42	12	495	504	144
Irاندuba.....	91	51	15	1.095	612	150
Manacapuru.....	1.267	1.430	645	15.195	17.160	7.735
Manaquiri.....	60	70	60	720	840	720
Manaus.....	150	105	46	1.800	1.260	554
RIO PRETO DA EVA.....	1.152	1.020	972	13.824	12.900	11.664
Presidente Figueiredo.....	900	800	700	10.800	9.600	8.400
Rio Preto da Eva.....	252	220	272	3.024	3.300	3.264
ITACOATIARA.....	230	277	174	2.940	3.264	2.345
Itacoatiara.....	170	190	99	2.220	2.220	1.485
Itapiranga.....	12	12	10	144	144	120
Nova Olinda do Norte.....	40	50	20	480	600	160
Silves.....	3	12	25	36	144	300
Urucurituba.....	5	13	20	60	156	280

ANUÁRIO ESTATÍSTICO DO AMAZONAS

CAPÍTULO 18 - AGRICULTURA

Tabela 18.2 - Área colhida, produção obtida das culturas temporárias e permanentes, segundo as mesorregiões, microrregiões e municípios - 2010 - 2012

continuação

MESORREGIÕES, MICRORREGIÕES E MUNICÍPIOS	ÁREA COLHIDA (ha)			QUANTIDADE (t)		
	2010	2011	2012	2010	2011	2.012
BANANA (2)						
PARINTINS.....	655	745	359	6.294	7.370	3.848
Barreirinha.....	50	40	20	600	480	300
Boa Vista do Ramos.....	5	15	6	60	180	72
Maués.....	30	95	55	360	1.140	658
Nhamundá.....	7	20	5	90	257	53
Parintins.....	508	515	253	4.524	4.593	2.530
São Sebastião do Uatumã.....	15	20	7	180	240	79
Urucará.....	40	40	13	480	480	156
SUL AMAZONENSE.....	1.948	2.411	2.078	23.370	28.416	23.247
BOCA DO ACRE.....	380	400	90	4.560	4.500	1.079
Boca do Acre.....	80	100	60	960	900	719
Pauini.....	300	300	30	3.600	3.600	360
PURUS.....	572	291	274	6.855	3.726	3.310
Canutama.....	5	8	4	60	90	50
Lábrea.....	523	203	200	6.270	2.436	2.400
Tapauá.....	44	80	70	525	1.200	860
MADEIRA.....	996	1.720	1.714	11.955	20.190	18.858
Apuí.....	195	195	195	2.340	2.340	2.300
Borba.....	50	75	84	600	900	1.008
Humaitá.....	116	145	143	1.395	1.740	1.430
Manicoré.....	515	1.005	1.092	6.180	9.210	10.920
Novo Aripuanã.....	120	300	200	1.440	6.000	3.200
AMAZONAS.....	6.768	8.211	5.440	79.734	96.239	63.745
BATATA - DOCE						
NORTE AMAZONENSE.....	15	10	11	480	160	176
RIO NEGRO.....	15	10	11	480	160	176
Barcelos.....	-	-	8	-	-	128
Santa Izabel do Rio Negro.....	-	-	-	-	-	0
São Gabriel da Cachoeira.....	15	10	3	480	160	48

ANUÁRIO ESTATÍSTICO DO AMAZONAS

CAPÍTULO 18 - AGRICULTURA

Tabela 18.2 - Área colhida, produção obtida das culturas temporárias e permanentes, segundo as mesorregiões, microrregiões e municípios - 2010 - 2012

continuação

MESORREGIÕES, MICRORREGIÕES E MUNICÍPIOS	ÁREA COLHIDA (ha)			QUANTIDADE (t)		
	2010	2011	2012	2010	2011	2.012
BATATA - DOCE						
SUDOESTE AMAZONENSE.....	66	96	75	611	1.158	1.192
ALTO SOLIMÕES.....	11	34	34	294	544	536
Amaturá.....	4	10	9	102	160	144
Atalaia do Norte.....	3	6	13	96	96	208
Benjamin Constant.....	2	8	3	48	128	40
Fonte Boa.....	1	6	8	32	96	128
Jutaí.....	1	1	1	16	16	16
Tabatinga.....	-	3	-	-	48	0
JURUÁ.....	55	62	41	317	614	656
Carauari.....	2	2	2	32	32	32
Eirunepé.....	35	30	28	35	30	466
Envira.....	10	24	-	10	384	0
Ipixuna.....	3	1	1	80	8	8
Itamarati.....	5	5	10	160	160	150
CENTRO AMAZONENSE.....	272	429	230	6.535	6.815	3.667
TEFÉ.....	-	-	1	-	-	16
Tefé.....	-	-	1	-	-	16
COARI.....	13	27	13	416	426	204
Anori.....	-	1	-	-	10	0
Beruri.....	4	4	3	128	64	48
Coari.....	8	16	8	256	256	124
Codajás.....	1	6	2	32	96	32
MANAUS.....	231	368	200	5.687	5.861	3.191
Autazes.....	1	-	-	5	-	0
Careiro.....	-	4	1	-	48	18
Careiro da Várzea.....	104	115	30	1.650	1.840	480
Irlanduba.....	6	8	8	192	125	125
Manacapuru.....	-	-	-	-	-	0
Manaquiri.....	120	240	160	3.840	3.840	2.560
Manaus.....	-	1	1	-	8	8
RIO PRETO DA EVA.....	2	4	2	64	64	32
Presidente Figueiredo.....	2	4	2	64	64	32
ITACOATIARA.....	8	16	8	176	256	128
Itacoatiara.....	4	8	4	128	128	64
Silves.....	4	8	4	48	128	64
PARINTINS.....	18	14	6	192	208	96
Barreirinha.....	-	2	-	-	16	0
Maués.....	17	12	6	160	192	96
Parintins.....	1	-	-	32	-	0
SUL AMAZONENSE.....	35	71	43	780	1.126	662
BOCA DO ACRE.....	6	12	5	192	192	80
Pauí.....	6	12	5	192	192	80

ANUÁRIO ESTATÍSTICO DO AMAZONAS

CAPÍTULO 18 - AGRICULTURA

Tabela 18.2 - Área colhida, produção obtida das culturas temporárias e permanentes, segundo as mesorregiões, microrregiões e municípios - 2010 - 2012

continuação

MESORREGIÕES, MICRORREGIÕES E MUNICÍPIOS	ÁREA COLHIDA (ha)			QUANTIDADE (t)		
	2010	2011	2012	2010	2011	2.012
BATATA - DOCE						
PURUS.....	13	28	13	296	440	200
Canutama.....	6	13	7	192	208	104
Lábrea.....	6	14	6	96	224	96
Tapauá.....	1	1	-	8	8	0
MADEIRA.....	16	31	25	292	494	382
Apuí.....	7	14	12	112	224	180
Manicoré.....	8	16	12	170	260	192
Novo Aripuanã.....	1	1	1	10	10	10
AMAZONAS.....	388	606	359	8.406	9.259	5.697
BORRACHA (LÁTEX COAGULADO)						
SUDOESTE AMAZONENSE.....	102	20	29	128	23	26
ALTO SOLIMÕES.....	37	-	-	45	-	0
Jutaí.....	37	-	-	45	-	0
JURUÁ.....	65	20	29	83	23	26
Carauari.....	15	-	-	25	-	0
Eirunepé.....	20	20	20	28	23	23
Ipixuna.....	-	-	9	-	-	3
Itamarati.....	30	-	-	30	-	0
CENTRO AMAZONENSE.....	72	56	56	176	65	53
COARI.....	26	-	-	19	-	0
Anori.....	16	-	-	16	-	0
Beruri.....	10	-	-	3	-	0
MANAUS.....	-	-	-	-	-	0
Manacapuru.....	-	-	-	-	-	0
ITACOATIARA.....	46	56	45	157	65	50
Itacoatiara.....	35	56	45	150	65	50
Itapiranga.....	1	-	-	1	-	0
Nova Olinda do Norte.....	10	-	-	6	-	0

ANUÁRIO ESTATÍSTICO DO AMAZONAS

CAPÍTULO 18 - AGRICULTURA

Tabela 18.2 - Área colhida, produção obtida das culturas temporárias e permanentes, segundo as mesorregiões, microrregiões e municípios - 2010 - 2012

continuação

MESORREGIÕES, MICRORREGIÕES E MUNICÍPIOS	ÁREA COLHIDA (ha)			QUANTIDADE (t)		
	2010	2011	2012	2010	2011	2012
BORRACHA (LÁTEX COAGULADO)						
PARINTINS.....	-	-	11	-	-	3
Urucará	-	-	11	-	-	3
SUL AMAZONENSE.....	1.127	148	143	955	84	66
BOCA DO ACRE.....	232	80	80	162	40	36
Boca do Acre.....	97	80	80	57	40	36
Pauini.....	135	-	-	105	-	0
PURUS.....	125	15	15	493	15	9
Canutama.....	25	-	-	52	-	0
Lábrea.....	100	15	15	441	15	9
MADEIRA.....	770	53	48	300	29	21
Borba.....	120	13	6	87	9	3
Humaitá.....	-	-	12	-	-	3
Manicoré.....	600	40	30	200	20	15
Novo Aripuanã.....	50	-	-	13	-	0
AMAZONAS.....	1.301	224	228	1.259	172	145
CACAU (EM AMÊNDOAS)						
NORTE AMAZONENSE.....	-	43	43	-	9	9
RIO NEGRO.....	-	-	-	-	-	0
Novo Airão.....	-	-	-	-	-	0
JAPURÁ.....	-	43	43	-	9	9
Japurá.....	-	-	-	-	-	0
Maraã.....	-	43	43	-	9	9

ANUÁRIO ESTATÍSTICO DO AMAZONAS

CAPÍTULO 18 - AGRICULTURA

Tabela 18.2 - Área colhida, produção obtida das culturas temporárias e permanentes, segundo as mesorregiões, microrregiões e municípios - 2010 - 2012

continuação

MESORREGIÕES, MICRORREGIÕES E MUNICÍPIOS	ÁREA COLHIDA (ha)			QUANTIDADE (t)		
	2010	2011	2012	2010	2011	2.012
C A C A U (E M A M Ê N D O A S)						
SUDOESTE AMAZONENSE.....	713	923	1.296	312	346	501
ALTO SOLIMÕES.....	613	823	921	265	305	370
Amaturá.....	-	12	30	-	5	20
Atalaia do Norte.....	-	24	24	-	10	10
Benjamin Constant.....	-	-	20	-	-	5
Fonte Boa.....	500	507	507	205	210	210
Jutaí.....	100	200	250	41	60	95
Tabatinga.....	13	40	50	19	10	20
Tonantins.....	-	40	40	-	10	10
JURUÁ.....	100	100	375	47	41	131
Carauari.....	-	-	95	-	-	30
Eirunepé.....	-	-	80	-	-	30
Envira.....	-	-	60	-	-	20
Ipixuna.....	50	50	50	21	21	21
Itamarati.....	-	-	40	-	-	10
Juruá.....	50	50	50	26	20	20
CENTRO AMAZONENSE.....	4.002	4.928	5.330	1.651	1.861	2.255
TEFÉ.....	250	484	534	94	121	195
Alvarães.....	-	-	20	-	-	5
Tefé.....	250	484	484	94	121	180
Uarini.....	-	-	30	-	-	10
COARI.....	1.101	1.278	1.438	453	530	595
Anori.....	-	-	20	-	-	5
Anamá.....	100	120	120	41	50	50
Beruri.....	1	-	20	2	-	5
Caapiranga.....	-	-	20	-	-	5
Coari.....	1.000	1.086	1.086	410	450	500
Codajás.....	-	72	72	-	30	30
MANAUS.....	166	166	290	69	66	111
Autazes.....	150	150	150	62	61	61
Manacapuru.....	-	-	100	-	-	40
Manaquiri.....	-	-	-	-	-	0
Manaus.....	16	16	40	7	5	10
ITACOATIARA.....	2.255	2.664	2.664	941	1.037	1.232
Itacoatiara.....	647	676	676	265	280	330
Itapiranga.....	15	75	75	23	32	32
Nova Olinda do Norte.....	979	1.110	1.110	401	410	480
Silves.....	49	114	114	20	30	30
Urucurituba.....	565	689	689	232	285	360
PARINTINS.....	230	336	404	94	107	122
Barreirinha.....	-	12	40	-	5	10
Boa Vista do Ramos.....	-	-	40	-	-	10
Parintins.....	50	50	50	21	21	21
São Sebastião do Uatumã.....	74	74	74	30	31	31
Urucará.....	106	200	200	43	50	50

ANUÁRIO ESTATÍSTICO DO AMAZONAS

CAPÍTULO 18 - AGRICULTURA

Tabela 18.2 - Área colhida, produção obtida das culturas temporárias e permanentes, segundo as mesorregiões, microrregiões e municípios - 2010 - 2012

continuação

MESORREGIÕES, MICRORREGIÕES E MUNICÍPIOS	ÁREA COLHIDA (ha)			QUANTIDADE (t)		
	2010	2011	2012	2010	2011	2.012
C A C A U (E M A M Ê N D O A S)						
SUL AMAZONENSE.....	3.093	4.007	4.143	1.273	1.551	1.841
BOCA DO ACRE.....	200	200	260	83	71	120
Boca do Acre.....	150	150	200	62	50	90
Pauini.....	50	50	60	21	21	30
PURUS.....	50	171	230	21	51	80
Canutama.....	-	-	50	-	-	20
Lábrea.....	50	51	60	21	21	30
Tapauá.....	-	120	120	-	30	30
MADEIRA.....	2.843	3.636	3.653	1.169	1.429	1.641
Apuí.....	300	300	300	123	100	120
Borba.....	1583	1.861	1.861	650	771	771
Humaitá.....	-	333	350	-	138	200
Manicoré.....	781	822	822	323	340	430
Novo Aripuanã.....	179	320	320	73	80	120
AMAZONAS.....	7.808	9.901	10.812	3.236	3.767	4.606
C A F É						
SUDOESTE AMAZONENSE.....	126	128	108	252	256	108
JURUÁ.....	126	128	108	252	256	108
Carauari.....	25	-	-	50	-	0
Eirunepé.....	18	18	18	36	36	36
Envira.....	83	110	90	166	220	72
Guajará.....	-	-	-	-	-	0
Ipixuna.....	-	-	-	-	-	0
CENTRO AMAZONENSE.....	144	90	38	286	179	54
TEFÉ.....	1	-	-	1	-	0
Tefé.....	1	-	-	1	-	0
COARI.....	15	3	2	30	5	4
Anori.....	1	3	2	2	5	4
Beruri.....	1	-	-	2	-	0
Coari.....	13	-	-	26	-	0
Codajás.....	-	-	-	-	-	0

ANUÁRIO ESTATÍSTICO DO AMAZONAS

CAPÍTULO 18 - AGRICULTURA

Tabela 18.2 - Área colhida, produção obtida das culturas temporárias e permanentes, segundo as mesorregiões, microrregiões e municípios - 2010 - 2012

continuação

MESORREGIÕES, MICRORREGIÕES E MUNICÍPIOS	ÁREA COLHIDA (ha)			QUANTIDADE (t)		
	2010	2011	2012	2010	2011	2.012
CAFÉ						
MANAUS.....	1	-	-	1	-	0
Autazes.....	-	-	-	-	-	0
Manacapuru.....	-	-	-	-	-	0
Manaquiri.....	-	-	-	-	-	0
Manaus.....	1	-	-	1	-	0
RIO PRETO DA EVA.....	-	-	-	-	-	0
Rio Preto da Eva.....	-	-	-	-	-	0
ITACOATIARA.....	120	80	30	240	160	38
Itacoatiara.....	-	-	-	-	-	0
Itapiranga.....	-	-	-	-	-	0
Nova Olinda do Norte.....	60	20	15	120	40	20
Silves.....	60	60	15	120	120	18
Urucurituba.....	-	-	-	-	-	0
PARINTINS.....	7	7	6	14	14	12
Barreirinha.....	5	5	5	10	10	10
Maués.....	-	-	-	-	-	0
Parintins.....	-	-	-	-	-	0
São Sebastião do Uatumã.....	2	2	1	4	4	2
SUL AMAZONENSE.....	1.778	1.498	1.422	3.364	2.108	1.981
BOCA DO ACRE.....	10	10	10	14	14	17
Boca do Acre.....	6	6	6	6	6	9
Pauini.....	4	4	4	8	8	8
PURUS.....	324	273	197	498	546	394
Canutama.....	-	2	2	-	4	4
Lábrea.....	324	271	195	498	542	390
Tapauá.....	-	-	-	-	-	0

ANUÁRIO ESTATÍSTICO DO AMAZONAS

CAPÍTULO 18 - AGRICULTURA

Tabela 18.2 - Área colhida, produção obtida das culturas temporárias e permanentes, segundo as mesorregiões, microrregiões e municípios - 2010 - 2012

continuação

MESORREGIÕES, MICRORREGIÕES E MUNICÍPIOS	ÁREA COLHIDA (ha)			QUANTIDADE (t)		
	2010	2011	2012	2010	2011	2.012
CAFÉ						
MADEIRA.....	1.444	1.215	1.215	2.852	1.548	1.570
Apuí.....	1060	980	1.000	2120	1.078	1.100
Borba.....	5	-	-	10	-	0
Humaitá.....	72	60	40	144	120	120
Manicoré.....	235	175	175	470	350	350
Novo Aripuanã.....	72	-	-	108	-	0
AMAZONAS.....	2.048	1.716	1.568	3.902	2.543	2.143
CANA - DE - AÇÚCAR						
NORTE AMAZONENSE.....	12	14	17	600	655	760
RIO NEGRO.....	2	11	14	100	505	610
Barcelos.....	2	4	2	100	155	80
Novo Airão.....	-	7	7	-	350	280
Santa Izabel do Rio Negro.....	-	-	-	-	-	0
São Gabriel da Cachoeira.....	-	-	5	-	-	250
JAPURÁ.....	10	3	3	500	150	150
Japurá.....	10	3	3	500	150	150
Maraã.....	-	-	-	-	-	0
SUDOESTE AMAZONENSE.....	357	227	215	17.175	10.685	8.596
ALTO SOLIMÕES.....	60	98	70	2.825	4.835	3.360
Amaturá.....	3	3	7	125	125	350
Atalaia do Norte.....	15	15	29	750	750	1.450
Benjamin Constant.....	10	50	10	350	2.500	500
Fonte Boa.....	10	10	10	500	500	500
Jutaí.....	6	5	7	300	210	210
Santo Antônio do Itá.....	3	3	2	150	150	100
São Paulo de Olivença.....	10	10	5	500	500	250
Tabatinga.....	3	2	-	150	100	0

ANUÁRIO ESTATÍSTICO DO AMAZONAS

CAPÍTULO 18 - AGRICULTURA

Tabela 18.2 - Área colhida, produção obtida das culturas temporárias e permanentes, segundo as mesorregiões, microrregiões e municípios - 2010 - 2012

continuação

MESORREGIÕES, MICRORREGIÕES E MUNICÍPIOS	ÁREA COLHIDA (ha)			QUANTIDADE (t)		
	2010	2011	2012	2010	2011	2012
CANA - DE - AÇÚCAR						
JURUÁ.....	297	129	145	14.350	5.850	5.236
Caruarí.....	30	-	9	1200	-	225
Eirunepé.....	220	60	90	11.000	2.640	3.068
Envira.....	10	20	14	300	780	432
Guajará.....	15	15	15	750	750	750
Ipixuna.....	22	34	16	1.100	1.680	731
Itamarati.....	-	-	1	-	-	30
Juruá.....	-	-	-	-	-	0
CENTRO AMAZONENSE.....	4.669	4.643	4.055	314.311	281.680	287.695
TEFÉ.....	24	14	17	1.200	675	840
Alvarães.....	4	4	2	200	175	90
Tefé.....	20	10	15	1.000	500	750
COARI.....	114	67	29	5.675	3.325	1.305
Anori.....	1	3	3	25	125	125
Berurí.....	1	-	-	50	-	0
Caapiranga.....	-	-	-	-	-	0
Coari.....	110	20	6	5.500	1.000	180
Codajás.....	2	44	20	100	2.200	1.000
MANAUS.....	3	7	8	130	330	400
Autazes.....	-	-	-	-	-	0
Careiro.....	-	-	-	-	-	0
Irlanduba.....	-	-	-	-	-	0
Manacapuru.....	1	5	8	50	250	400
Manaquiri.....	2	2	-	80	80	0
RIO PRETO DA EVA.....	4.000	4.050	3.878	281.200	252.000	279.000
Presidente Figueiredo.....	4.000	4.050	3.878	281.200	252.000	279.000
Rio Preto da Eva.....	-	-	-	-	-	0
ITACOATIARA.....	5	6	5	250	300	250
Itacoatiara.....	4	4	4	200	200	200
Itapiranga.....	-	-	-	-	-	0
Nova Olinda do Norte.....	-	-	-	-	-	0
Silves.....	1	2	1	50	100	50
Urucurituba.....	-	-	-	-	-	0

ANUÁRIO ESTATÍSTICO DO AMAZONAS

CAPÍTULO 18 - AGRICULTURA

Tabela 18.2 - Área colhida, produção obtida das culturas temporárias e permanentes, segundo as mesorregiões, microrregiões e municípios - 2010 - 2012

continuação

MESORREGIÕES, MICRORREGIÕES E MUNICÍPIOS	ÁREA COLHIDA (ha)			QUANTIDADE (t)		
	2010	2011	2012	2010	2011	2.012
CANA - DE - AÇÚCAR						
PARINTINS.....	523	499	118	25.856	25.050	5.900
Barreirinha.....	6	6	3	6	300	150
Maués.....	350	320	45	17.500	16.000	2.250
Nhamundá.....	12	18	20	600	1.000	1.000
Parintins.....	155	155	50	7.750	7.750	2.500
Urucará.....	-	-	-	-	-	0
SUL AMAZONENSE.....	220	198	145	9.100	9.875	7.700
BOCA DO ACRE.....	65	65	40	2.275	3.250	1.975
Boca do Acre.....	65	65	40	2.275	3.250	1.975
Pauini.....	-	-	-	-	-	0
PURUS.....	79	42	24	3.025	2.075	1.175
Canutama.....	1	3	3	50	125	125
Lábrea.....	64	25	20	2.275	1.250	1.000
Tapauá.....	14	14	1	700	700	50
MADEIRA.....	76	91	81	3.800	4.550	4.550
Apuí.....	-	-	-	-	-	0
Borba.....	-	-	-	-	-	0
Humaitá.....	36	45	35	1.800	2.250	2.250
Manicoré.....	40	46	46	2.000	2.300	2.300
Novo Aripuanã.....	-	-	-	-	-	-
AMAZONAS.....	5.258	5.082	4.432	341.186	302.895	304.751
CÔCO - DA - BAÍA (1)						
NORTE AMAZONENSE.....	31	35	27	121	135	106
RIO NEGRO.....	29	33	22	116	128	86
Barcelos.....	2	2	3	8	6	10
Novo Airão.....	25	25	13	100	100	52
Santa Isabel do Rio Negro.....	1	4	4	4	16	16
São Gabriel da Cachoeira.....	1	2	2	4	6	8
JAPURÁ.....	2	2	5	5	7	20
Japurá.....	1	1	1	3	4	4
Maraã.....	1	1	4	2	3	16
SUDOESTE AMAZONENSE.....	41	57	39	159	227	153
ALTO SOLIMÕES.....	9	26	25	31	103	99

ANUÁRIO ESTATÍSTICO DO AMAZONAS

CAPÍTULO 18 - AGRICULTURA

Tabela 18.2 - Área colhida, produção obtida das culturas temporárias e permanentes, segundo as mesorregiões, microrregiões e municípios - 2010 - 2012

continuação

MESORREGIÕES, MICRORREGIÕES E MUNICÍPIOS	ÁREA COLHIDA (ha)			QUANTIDADE (t)		
	2010	2011	2012	2010	2011	2.012
CÔCO - DA - BAÍA (1)						
Amaturá.....	2	3	3	4	12	12
Atalaia do Norte.....	-	-	5	-	-	20
Benjamin Constant.....	2	14	8	8	56	32
Fonte Boa.....	1	1	1	4	4	4
Jutaí.....	1	5	5	4	20	20
Tabatinga.....	3	3	3	11	11	11
JURUÁ.....	32	31	14	128	124	54
Carauari.....	16	16	1	64	64	2
Eirunepé.....	6	3	6	24	12	24
Envira.....	6	6	4	24	24	16
Ipixuna.....	1	1	1	4	4	4
Itamarati.....	3	5	2	12	20	8
Juruá.....	-	-	-	-	-	0
CENTRO AMAZONENSE.....	2.009	2.051	1.527	7.869	8.139	6.028
TEFÉ.....	17	21	19	68	84	74
Alvarães.....	5	6	2	20	24	8
Tefé.....	11	13	15	44	52	60
Uarini.....	1	2	2	4	8	6
COARI.....	20	31	30	80	124	120
Anori.....	-	1	1	-	4	4
Beruri.....	1	2	-	4	8	0
Caapiranga.....	-	-	1	-	-	4
Coari.....	15	16	16	60	64	64
Codajás.....	4	12	12	16	48	48
MANAUS.....	763	792	366	2.970	3.169	1.386
Autazes.....	-	-	-	-	-	0
Careiro.....	35	70	50	70	280	200
Careiro da Várzea.....	78	78	78	300	312	234
Irlanduba.....	80	70	64	320	281	256
Manacapuru.....	38	42	28	152	168	112
Manaquiri.....	20	20	6	80	80	24
Manaus.....	512	512	140	2.048	2.048	560
RIO PRETO DA EVA.....	738	720	603	2.952	2.880	2.412
Presidente Figueiredo.....	600	600	500	2.400	2.400	2.000
Rio Preto da Eva.....	138	120	103	552	480	412
ITACOATIARA.....	385	400	428	1.538	1.599	1.718
Itacoatiara.....	360	375	418	1.440	1.500	1.670
Itapiranga.....	1	1	-	2	3	0
Nova Olinda do Norte.....	6	6	-	24	24	0
Silves.....	12	12	6	48	48	24
Urucurituba.....	6	6	4	24	24	24
PARINTINS.....	86	87	81	261	283	318
Barreirinha.....	3	1	1	12	4	4
Maués.....	13	13	10	52	52	40

ANUÁRIO ESTATÍSTICO DO AMAZONAS

CAPÍTULO 18 - AGRICULTURA

Tabela 18.2 - Área colhida, produção obtida das culturas temporárias e permanentes, segundo as mesorregiões, microrregiões e municípios - 2010 - 2012

continuação

MESORREGIÕES, MICRORREGIÕES E MUNICÍPIOS	ÁREA COLHIDA (ha)			QUANTIDADE (t)		
	2010	2011	2012	2010	2011	2.012
C Ô C O - D A - B A Í A (1)						
Nhamundá.....	-	1	1	-	4	4
Parintins.....	59	59	59	153	171	230
São Sebastião do Uatumã.....	1	3	3	4	12	12
Urucará.....	10	10	7	40	40	28
SUL AMAZONENSE.....	182	127	102	726	505	397
BOCA DO ACRE.....	8	9	6	30	34	22
Boca do Acre.....	4	4	4	14	14	14
Pauiñ.....	4	5	2	16	20	8
PURUS.....	108	39	25	432	155	91
Canutama.....	-	-	2	-	-	7
Lábrea.....	100	31	15	400	123	52
Tapauá.....	8	8	8	32	32	32
MADEIRA.....	66	79	71	264	316	284
Apuí.....	24	24	25	96	96	100
Borba.....	10	10	6	40	40	24
Humaitá.....	20	25	20	80	100	80
Manicoré.....	11	16	16	44	64	64
Novo Aripuanã.....	1	4	4	4	16	16
AMAZONAS.....	2.263	2.270	1.695	8.875	9.006	6.684
D E N D Ê (C Ô C O)						
SUDOESTE AMAZONENSE.....	100	100	285	600	600	1.710
ALTO SOLIMÕES.....	100	100	285	600	600	1.710
Atalaia do Norte.....	50	50	105	300	300	630
Benjamin Constant.....	50	50	180	300	300	1.080
CENTRO AMAZONENSE.....	350	350	80	2.460	2.460	408
MANAUS.....	300	300	-	2.400	2.400	0
Manaus.....	300	300	-	2.400	2400	0
RIO PRETO DA EVA.....	50	50	80	60	60	408
Rio Preto da Eva.....	50	50	80	60	60	408
SUL AMAZONENSE.....	-	-	32	-	-	160
MADEIRA.....	-	-	32	-	-	160
Manicoré.....	-	-	32	-	-	160
AMAZONAS.....	450	450	397	3.060	3.060	2.278
F E I J ã O (E M G R ã O)						
NORTE AMAZONENSE.....	107	122	127	96	108	115
RIO NEGRO.....	92	72	79	83	63	70
Barcelos.....	2	2	2	2	2	1
Novo Airão.....	-	5	5	-	4	4
Santa Isabel do Rio Negro.....	30	62	62	27	55	56
São Gabriel da Cacheira.....	60	3	10	54	2	9

ANUÁRIO ESTATÍSTICO DO AMAZONAS

CAPÍTULO 18 - AGRICULTURA

Tabela 18.2 - Área colhida, produção obtida das culturas temporárias e permanentes, segundo as mesorregiões, microrregiões e municípios - 2010 - 2012

continuação

MESORREGIÕES, MICRORREGIÕES E MUNICÍPIOS	ÁREA COLHIDA (ha)			QUANTIDADE (t)		
	2010	2011	2012	2010	2011	2.012
FEIJÃO (EM GRÃO)						
JAPURÁ.....	15	50	48	13	45	45
Japurá.....	-	10	10	-	9	9
Maraã.....	15	40	38	13	36	36
SUDOESTE AMAZONENSE.....	686	788	802	604	687	709
ALTO SOLIMÕES.....	353	460	494	306	415	442
Amaturá.....	19	19	19	17	17	17
Atalaia do Norte.....	57	57	60	46	52	54
Benjamin Constant.....	30	80	82	27	72	74
Fonte Boa.....	25	40	80	22	36	72
Jutaí.....	-	80	130	-	72	117
Santo Antônio do Itá.....	60	60	20	48	54	18
São Paulo de Olivença.....	50	50	50	45	45	45
Tabatinga.....	52	52	20	47	47	16
Tonantins.....	60	22	33	54	20	29
JURUÁ.....	333	328	308	298	272	267
Caruará.....	56	10	10	50	9	9
Eirunepé.....	103	92	35	92	60	28
Envira.....	80	80	150	72	72	135
Guajará.....	13	60	60	12	54	48
Ipixuna.....	16	16	18	14	14	16
Itamarati.....	50	50	10	45	45	9
Juruá.....	15	20	25	13	18	22
CENTRO AMAZONENSE.....	2.073	2.235	2.279	1.864	2.000	2.034
TEFÉ.....	88	100	27	78	91	21
Alvarães.....	4	5	5	3	5	4
Tefé.....	80	90	20	72	82	16
Uarini.....	4	5	2	3	4	1
COARI.....	577	417	427	519	375	384
Anamá.....	38	6	8	34	5	7
Anorí.....	17	19	17	15	17	16
Berurí.....	90	120	80	81	108	72
Caapiranga.....	32	12	12	29	11	10
Coarí.....	200	150	150	180	135	135
Codajás.....	200	110	160	180	99	144

ANUÁRIO ESTATÍSTICO DO AMAZONAS

CAPÍTULO 18 - AGRICULTURA

Tabela 18.2 - Área colhida, produção obtida das culturas temporárias e permanentes, segundo as mesorregiões, microrregiões e municípios - 2010 - 2012

continuação

MESORREGIÕES, MICRORREGIÕES E MUNICÍPIOS	ÁREA COLHIDA (ha)			QUANTIDADE (t)		
	2010	2011	2012	2010	2011	2.012
FEIJÃO (EM GRÃO)						
MANAUS.....	386	519	464	348	469	416
Autazes.....	50	50	30	45	40	27
Careiro.....	60	60	65	54	58	58
Careiro da Várzea.....	42	42	15	38	38	12
Iranduba.....	55	57	54	50	54	49
Manacapuru.....	89	140	150	80	126	135
Manaquiri.....	30	50	30	27	45	27
Manaus.....	60	120	120	54	108	108
RIO PRETO DA EVA.....	70	180	442	63	162	397
Presidente Figueiredo.....	50	180	180	45	162	162
Rio Preto da Eva.....	20	-	262	18	-	235
ITACOATIARA.....	635	573	546	570	515	488
Itacoatiara.....	465	465	465	418	418	418
Itapiranga.....	50	20	20	45	18	18
Nova Olinda do Norte.....	60	40	20	54	36	16
Silves.....	25	13	11	22	12	9
Urucurituba.....	35	35	30	31	31	27
PARINTINS.....	317	446	373	286	388	328
Barreirinha.....	70	70	40	63	63	28
Boa Vista do Ramos.....	18	120	60	16	108	54
Maués.....	40	29	120	36	26	108
Nhamundá.....	60	70	50	54	63	45
Parintins.....	70	135	79	64	108	71
São Sebastião do Uatumã.....	19	10	12	17	9	11
Urucará.....	40	12	12	36	11	11
SUL AMAZONENSE.....	1.994	2.183	2.198	1.786	1.965	2.495
BOCA DO ACRE.....	359	260	190	315	234	171
Boca do Acre.....	199	100	100	171	90	90
Pauini.....	160	160	90	144	144	81

ANUÁRIO ESTATÍSTICO DO AMAZONAS

CAPÍTULO 18 - AGRICULTURA

Tabela 18.2 - Área colhida, produção obtida das culturas temporárias e permanentes, segundo as mesorregiões, microrregiões e municípios - 2010 - 2012

continuação

MESORREGIÕES, MICRORREGIÕES E MUNICÍPIOS	ÁREA COLHIDA (ha)			QUANTIDADE (t)		
	2010	2011	2012	2010	2011	2.012
FEIJÃO (EM GRÃO)						
PURUS.....	949	1.201	1.247	853	1.081	1.639
Canutama.....	45	46	42	40	41	38
Lábrea.....	752	885	935	676	797	1.358
Tapauá.....	152	270	270	137	243	243
MADEIRA.....	686	722	761	618	650	685
Apuí.....	190	190	190	171	171	171
Borba.....	100	20	40	90	18	36
Humaitá.....	84	200	200	76	180	180
Manicoré.....	300	300	325	270	270	293
Novo Aripuanã.....	12	12	6	11	11	5
AMAZONAS.....	4.860	5.328	5.406	4.350	4.760	5.353
FUMO (EM FOLHA)						
SUDOESTE AMAZONENSE.....	15	20	1	14	16	1
ALTO SOLIMÕES.....	-	-	-	-	-	0
Benjamin Constant.....	-	-	-	-	-	0
JURUÁ.....	15	20	1	14	16	1
Eirunepé.....	10	10	1	10	10	1
Envira.....	3	10	-	2	6	0
Guajará.....	2	-	-	2	-	0
Ipixuna.....	-	-	-	-	-	0
Itamarati.....	-	-	-	-	-	0

ANUÁRIO ESTATÍSTICO DO AMAZONAS

CAPÍTULO 18 - AGRICULTURA

Tabela 18.2 - Área colhida, produção obtida das culturas temporárias e permanentes, segundo as mesorregiões, microrregiões e municípios - 2010 - 2012

continuação

MESORREGIÕES, MICRORREGIÕES E MUNICÍPIOS	ÁREA COLHIDA (ha)			QUANTIDADE (t)		
	2010	2011	2012	2010	2011	2.012
F U M O (E M F O L H A)						
CENTRO AMAZONENSE.....	-	-	-	-	-	0
MANAUS.....	-	-	-	-	-	0
Careiro.....	-	-	-	-	-	0
ITACOATIARA.....	-	-	-	-	-	0
Silves.....	-	-	-	-	-	0
PARINTINS.....	-	-	-	-	-	0
Parintins.....	-	-	-	-	-	0
SUL AMAZONENSE.....	19	17	5	20	17	5
BOCA DO ACRE.....	-	-	-	-	-	0
Boca do Acre.....	-	-	-	-	-	0
Pauini.....	-	-	-	-	-	0
PURUS.....	-	-	-	-	-	0
Canutama.....	-	-	-	-	-	0
Lábrea.....	-	-	-	-	-	0
MADEIRA.....	19	17	5	20	17	5
Borba.....	2	2	-	3	2	0
Manicoré.....	15	15	5	15	15	5
Novo Aripuanã.....	2	-	-	2	-	0
AMAZONAS.....	34	37	6	34	33	6
G O I A B A (1)						
NORTE AMAZONENSE.....	1	1	1	5	5	5
JAPURÁ.....	1	1	1	5	5	5
Japurá.....	1	1	1	5	5	5
SUDOESTE AMAZONENSE.....	4	7	8	40	32	58
ALTO SOLIMÕES.....	4	7	8	40	32	58
Amaturá.....	1	1	-	10	2	0
Benjamin Constant.....	-	-	4	-	-	40
Santo Antonio do Itá.....	3	6	4	30	30	18
CENTRO AMAZONENSE.....	36	13	40	115	70	289
TEFÉ.....	1	1	-	10	10	0
Alvarães.....	1	1	-	10	10	0
Tefé.....	-	-	-	-	-	0

CAPÍTULO 18 - AGRICULTURA

Tabela 18.2 - Área colhida, produção obtida das culturas temporárias e permanentes, segundo as mesorregiões, microrregiões e municípios - 2010 - 2012

continuação

MESORREGIÕES, MICRORREGIÕES E MUNICÍPIOS	ÁREA COLHIDA (ha)			QUANTIDADE (t)		
	2010	2011	2012	2010	2011	2.012
G O I A B A (1)						
COARI.....	25	-	16	45	-	135
Anamá.....	-	-	2	-	-	10
Caapiranga.....	-	-	3	-	-	15
Coari.....	25	-	6	45	-	60
Codajás.....	-	-	5	-	-	50
MANAUS.....	10	12	18	60	60	96
Autazes.....	-	-	-	-	-	0
Careiro da Várzea.....	10	12	10	60	60	50
Iranduba.....	-	-	2	-	-	10
Manacapuru.....	-	-	5	-	-	32
Manaquiri.....	-	-	1	-	-	4
RIO PRETO DA EVA.....	-	-	6	-	-	58
Presidente Figueiredo.....	-	-	6	-	-	58
Rio Preto da Eva.....	-	-	-	-	-	0
PARINTINS.....	-	-	-	-	-	0
Parintins.....	-	-	-	-	-	0
SUL AMAZONENSE.....	-	-	-	-	-	0
PURUS.....	-	-	-	-	-	0
Lábrea.....	-	-	-	-	-	0
MADEIRA.....	-	-	-	-	-	0
Apuí.....	-	-	-	-	-	0
AMAZONAS.....	41	21	49	160	107	352
G U A R A N Á (S E M E N T E)						
SUDOESTE AMAZONENSE.....	3	-	15	1	-	3
ALTO SOLIMÕES.....	3	-	-	1	-	0
Tabatinga.....	3	-	-	1	-	0
JURUÁ.....	-	-	15	-	-	3
Eirunepé.....	-	-	-	-	-	0
Guajará.....	-	-	15	-	-	3

ANUÁRIO ESTATÍSTICO DO AMAZONAS

CAPÍTULO 18 - AGRICULTURA

Tabela 18.2 - Área colhida, produção obtida das culturas temporárias e permanentes, segundo as mesorregiões, microrregiões e municípios - 2010 - 2012

continuação

MESORREGIÕES, MICRORREGIÕES E MUNICÍPIOS	ÁREA COLHIDA (ha)			QUANTIDADE (t)		
	2010	2011	2012	2010	2011	2.012
GUARANÁ (SEMENTE)						
CENTRO AMAZONENSE.....	3.245	3.461	4.164	735	836	793
COARI.....	130	130	126	32	33	31
Coari.....	130	120	120	32	30	30
Codajás.....	-	10	6	-	3	1
MANAUS.....	67	66	61	17	17	9
Autazes.....	54	54	50	14	14	6
Iranduba.....	5	4	4	1	1	1
Manacapuru.....	8	8	7	2	2	2
Manaus.....	-	-	-	-	-	0
RIO PRETO DA EVA.....	417	500	421	104	125	105
Presidente Figueiredo.....	412	500	417	103	125	104
Rio Preto da Eva.....	5	-	4	1	-	1
ITACOATIARA.....	115	225	274	29	57	70
Itacoatiara.....	80	200	250	20	50	62
Itapiranga.....	-	-	-	-	-	0
Nova Olinda do Norte.....	25	15	20	6	4	7
Silves.....	10	10	4	3	3	1
PARINTINS.....	2.516	2.540	3.282	553	604	578
Barreirinha.....	60	40	40	15	10	10
Boa Vista do Ramos.....	160	160	38	40	40	9
Maués.....	1.485	1.485	2.400	371	371	384
Nhamundá.....	-	-	-	-	-	0
Parintins.....	311	307	256	2	46	57
São Sebastião do Uatumã.....	20	68	68	5	17	17
Urucará.....	480	480	480	120	120	101
SUL AMAZONENSE.....	42	72	88	11	21	26
BOCA DO ACRE.....	6	6	3	2	2	1
Boca do Acre.....	6	6	3	2	2	1
PURUS.....	-	-	-	-	-	0
Canutama.....	-	-	-	-	-	0

ANUÁRIO ESTATÍSTICO DO AMAZONAS

CAPÍTULO 18 - AGRICULTURA

Tabela 18.2 - Área colhida, produção obtida das culturas temporárias e permanentes, segundo as mesorregiões, microrregiões e municípios - 2010 - 2012

continuação

MESORREGIÕES, MICRORREGIÕES E MUNICÍPIOS	ÁREA COLHIDA (ha)			QUANTIDADE (t)		
	2010	2011	2012	2010	2011	2.012
GUARANÁ (SEMENTE)						
MADEIRA.....	36	66	85	9	19	25
Apuí.....	28	50	60	7	15	18
Borba.....	-	-	-	-	-	0
Humaitá.....	-	5	8	-	1	2
Manicoré.....	5	5	5	1	1	1
Novo Aripuanã.....	3	6	12	1	2	4
AMAZONAS.....	3.290	3.533	4.267	747	857	822
JUTA (FIBRA)						
SUDOESTE AMAZONENSE.....	-	-	-	-	-	0
JURUÁ.....	-	-	-	-	-	0
Eirunepé.....	-	-	-	-	-	0
CENTRO AMAZONENSE.....	705	805	812	907	990	965
COARI.....	418	482	226	490	594	272
Anamá.....	50	55	54	84	82	65
Anori.....	16	22	22	20	26	27
Berurí.....	20	70	25	24	84	30
Caapiranga.....	2	5	5	2	6	6
Coari.....	150	150	20	180	180	24
Codajás.....	180	180	100	180	216	120
MANAUS.....	45	57	125	54	65	140
Autazes.....	-	-	-	-	-	0
Careiro da Várzea.....	-	-	-	-	-	0
Iranduba.....	-	-	-	-	-	0
Manacapuru.....	45	57	100	54	65	110
Manaquiri.....	-	-	25	-	-	30
ITACOATIARA.....	180	200	157	288	240	189
Itacoatiara.....	180	200	154	288	240	185
Itapiranga.....	-	-	3	-	-	4
Silves.....	-	-	-	-	-	0
PARINTINS.....	62	66	304	75	91	364
Barreirinha.....	20	20	2	24	24	2
Nhamundá.....	-	-	40	-	-	48
Parintins.....	34	40	250	41	60	300
Urucará.....	8	6	12	10	7	14
AMAZONAS.....	705	805	812	907	990	965

ANUÁRIO ESTATÍSTICO DO AMAZONAS

CAPÍTULO 18 - AGRICULTURA

Tabela 18.2 - Área colhida, produção obtida das culturas temporárias e permanentes, segundo as mesorregiões, microrregiões e municípios - 2010 - 2012

continuação

MESORREGIÕES, MICRORREGIÕES E MUNICÍPIOS	ÁREA COLHIDA (ha)			QUANTIDADE (t)		
	2010	2011	2012	2010	2011	2.012
LARANJA (1)						
NORTE AMAZONENSE.....	11	18	18	151	270	319
RIO NEGRO.....	9	15	17	141	229	299
Barcelos.....	1	2	2	17	16	29
Novo Airão.....	3	3	5	41	49	80
Santa Isabel do Rio Negro.....	3	7	7	50	115	130
São Gabriel da Cachoeira.....	2	3	3	33	49	60
JAPURÁ.....	2	3	1	10	41	20
Japurá.....	1	1	1	7	16	20
Maraã.....	1	2	-	3	25	0
SUDOESTE AMAZONENSE.....	30	58	50	345	892	835
ALTO SOLIMÕES.....	13	29	36	170	462	651
Amaturá.....	2	6	6	25	99	132
Atalaia do Norte.....	-	-	2	-	-	40
Benjamin Constant.....	3	10	10	49	165	154
Fonte Boa.....	1	1	3	13	16	54
Jutaí.....	4	5	5	47	74	85
Santo Antônio do Itá.....	-	-	3	-	-	53
São Paulo de Olivença.....	-	1	1	-	8	15
Tabatinga.....	1	3	2	9	50	38
Tonantins.....	2	3	4	27	50	80
JURUÁ.....	17	29	14	175	430	184
Carauari.....	4	5	3	51	83	32
Eirunepé.....	3	5	5	6	40	98
Envira.....	3	12	3	50	200	12
Guajará.....	-	-	-	-	-	0
Ipixuna.....	1	1	1	8	8	12
Itamarati.....	6	6	2	60	99	30
CENTRO AMAZONENSE.....	2.054	2.508	2.843	23.080	39.550	55.469
TEFÉ.....	7	14	12	230	231	232
Alvarães.....	2	3	1	41	50	12
Tefé.....	4	10	11	176	165	220
Uarini.....	1	1	-	13	16	0

ANUÁRIO ESTATÍSTICO DO AMAZONAS

CAPÍTULO 18 - AGRICULTURA

Tabela 18.2 - Área colhida, produção obtida das culturas temporárias e permanentes, segundo as mesorregiões, microrregiões e municípios - 2010 - 2012

continuação

MESORREGIÕES, MICRORREGIÕES E MUNICÍPIOS	ÁREA COLHIDA (ha)			QUANTIDADE (t)		
	2010	2011	2012	2010	2011	2.012
LARANJA (1)						
COARI.....	35	58	44	560	1.013	810
Anamá.....	2	2	1	24	33	18
Anori.....	2	5	5	25	83	97
Berurí.....	10	10	2	165	165	37
Caapiranga.....	3	10	15	50	220	292
Coari.....	13	13	10	214	215	190
Codajás.....	5	18	11	82	297	176
MANAUS.....	781	1.128	1.113	12.419	18.597	21.772
Autazes.....	22	25	29	363	412	316
Careiro.....	36	30	30	600	495	396
Careiro da Várzea.....	9	9	9	45	149	149
Iranduba.....	176	185	185	2.904	3.045	3.700
Manacapuru.....	166	479	460	2.379	7.896	9.131
Manaquiri.....	61	90	90	1.007	1.485	1.880
Manaus.....	311	310	310	5.121	5.115	6.200
RIO PRETO DA EVA.....	1.004	1.064	1.404	6.386	15.840	27.744
Presidente Figueiredo.....	84	84	84	1.386	840	1.344
Rio Preto da Eva.....	920	980	1.320	5.000	15.000	26.400
ITACOATIARA.....	190	194	219	3.118	3.192	3.977
Itacoatiara.....	165	167	188	2.722	2.755	3.384
Itapiranga.....	4	4	2	66	66	40
Nova Olinda do Norte.....	10	8	6	165	132	132
Silves.....	2	9	6	16	149	121
Urucurituba.....	9	6	17	149	90	300
PARINTINS.....	37	50	51	367	677	934
Barreirinha.....	4	1	1	66	17	18
Boa Vista do Ramos.....	-	-	8	-	-	160
Maués.....	3	16	16	22	264	316
Nhamundá.....	3	6	5	49	102	100
Parintins.....	18	18	14	81	146	200
São Sebastião do Uatumã.....	-	-	-	-	-	0
Urucará.....	9	9	7	149	148	140

ANUÁRIO ESTATÍSTICO DO AMAZONAS

CAPÍTULO 18 - AGRICULTURA

Tabela 18.2 - Área colhida, produção obtida das culturas temporárias e permanentes, segundo as mesorregiões, microrregiões e municípios - 2010 - 2012

continuação

MESORREGIÕES, MICRORREGIÕES E MUNICÍPIOS	ÁREA COLHIDA (ha)			QUANTIDADE (t)		
	2010	2011	2012	2010	2011	2.012
LARANJA (1)						
SUL AMAZONENSE.....	55	74	79	853	1.205	1.512
BOCA DO ACRE.....	4	5	2	58	74	20
Boca do Acre.....	-	-	-	-	-	0
Pauini.....	4	5	2	58	74	20
PURUS.....	4	15	25	66	239	483
Canutama.....	-	1	1	-	16	20
Lábrea.....	2	12	22	33	190	429
Tapauá.....	2	2	2	33	33	34
MADEIRA.....	47	54	52	729	892	1.009
Apuí.....	10	10	10	165	165	190
Borba.....	10	10	10	165	165	200
Humaitá.....	6	8	4	61	132	62
Manicoré.....	12	17	23	190	281	460
Novo Aripuanã.....	9	9	5	148	149	97
AMAZONAS.....	2.150	2.658	2.990	24.429	41.917	58.135
LIMÃO (1)						
NORTE AMAZONENSE.....	6	7	4	25	48	25
RIO NEGRO.....	4	4	3	19	37	18
Barcelos.....	-	1	1	-	3	5
Santa Isabel do Rio Negro.....	2	2	1	11	11	7
São Gabriel da Cachoeira.....	2	1	1	8	5	6
JAPURÁ.....	2	3	1	6	11	7
Japurá.....	1	1	1	2	3	7
Maraã.....	1	2		4	8	
SUDOESTE AMAZONENSE.....	22	37	38	142	188	234
ALTO SOLIMÕES.....	7	20	26	68	103	173
Amaturá.....	2	7	7	10	37	50
Atalaia do Norte.....	-	-	2	-	-	14
Benjamin Constant.....	2	7	7	11	37	49
Fonte Boa.....	1	1	2	3	3	8
Jutai.....	1	1	1	1	5	5
Santo Antônio do Içá.....	-	-	4	-	-	28
São Paulo de Olivença.....	1	1		43	5	
Tabatinga.....	-	-		-	-	
Tonantins.....	-	3	3	-	16	19

ANUÁRIO ESTATÍSTICO DO AMAZONAS

CAPÍTULO 18 - AGRICULTURA

Tabela 18.2 - Área colhida, produção obtida das culturas temporárias e permanentes, segundo as mesorregiões, microrregiões e municípios - 2010 - 2012

continuação

MESORREGIÕES, MICRORREGIÕES E MUNICÍPIOS	ÁREA COLHIDA (ha)			QUANTIDADE (t)		
	2010	2011	2012	2010	2011	2.012
L I M Ã O (1)						
JURUÁ.....	15	17	12	74	85	61
Carauari.....	2	2	3	11	11	12
Eirunepé.....	5	5	5	26	26	35
Envira.....	1	1	1	2	3	2
Ipixuna.....	1	1	1	3	3	2
Itamarati.....	6	8	2	32	42	10
CENTRO AMAZONENSE.....	564	645	614	2.974	3.441	3.572
TEFÉ.....	5	7	6	22	30	36
Alvarães.....	1	2	1	8	8	3
Tefé.....	2	4	4	11	19	28
Uarini.....	2	1	1	3	3	5
COARI.....	27	38	26	141	203	174
Anamá.....	-	-	1	-	-	6
Anori.....	-	1	2	-	6	9
Beruri.....	1	1	2	5	5	11
Caapiranga.....	1	1	1	3	5	6
Coari.....	23	23	8	122	123	57
Codajás.....	2	12	12	11	64	85
MANAUS.....	261	320	310	1.373	1.699	1.923
Careiro.....	12	10	10	63	53	53
Irlanduba.....	124	146	146	653	777	1.000
Manacapuru.....	36	75	65	189	397	400
Manaquiri.....	9	9	9	47	47	45
Manaus.....	80	80	80	421	425	425
RIO PRETO DA EVA.....	112	107	96	594	500	513
Presidente Figueiredo.....	80	80	80	425	380	400
Rio Preto da Eva.....	32	27	16	169	120	113
ITACOATIARA.....	148	157	157	785	925	800
Itacoatiara.....	130	135	144	690	808	720
Nova Olinda do Norte.....	10	10	5	53	53	35
Silves.....	-	4	2	-	22	10
Urucurituba.....	8	8	6	42	42	35
PARINTINS.....	11	16	19	59	84	126
Barreirinha.....	5	1	1	27	5	5
Boa Vista do Ramos.....	-	-	4	-	-	28
Maués.....	2	12	12	11	64	83
Parintins.....	4	3	2	21	15	10
SUL AMAZONENSE.....	35	62	58	181	331	355
BOCA DO ACRE.....	15	20	10	79	106	40
Pauini.....	15	20	10	79	106	40

ANUÁRIO ESTATÍSTICO DO AMAZONAS

CAPÍTULO 18 - AGRICULTURA

Tabela 18.2 - Área colhida, produção obtida das culturas temporárias e permanentes, segundo as mesorregiões, microrregiões e municípios - 2010 - 2012

continuação

MESORREGIÕES, MICRORREGIÕES E MUNICÍPIOS	ÁREA COLHIDA (ha)			QUANTIDADE (t)		
	2010	2011	2012	2010	2011	2.012
L I M Ã O (1)						
PURUS.....	7	11	16	36	54	99
Canutama.....	-	1	1	-	3	4
Lábrea.....	-	3	10	-	14	70
Tapauá.....	7	7	5	36	37	25
MADEIRA.....	13	31	32	66	171	216
Apuí.....	4	5	8	21	27	60
Borba.....	4	15	10	21	80	70
Humaitá.....	-	-	8	-	-	43
Manicoré.....	5	7	4	24	34	28
Novo Aripuanã.....	-	4	2	-	30	15
AMAZONAS.....	627	751	714	3.322	4.008	4.186
M A L V A (F I B R A)						
SUDOESTE AMAZONENSE.....	-	-	-	-	-	0
JURUÁ.....	-	-	-	-	-	0
Eirunepé.....	-	-	-	-	-	0
CENTRO AMAZONENSE.....	8.490	9.125	4.461	11.595	13.819	6.859
COARI.....	3.415	3.585	1.145	5.160	5.417	1.802
Anamã.....	300	300	167	450	450	250
Anori.....	410	410	222	585	615	333
Berurí.....	500	1.000	150	750	1.500	225
Caapiranga.....	500	170	97	750	294	145
Coari.....	405	405	171	675	608	342
Codajás.....	1.300	1.300	338	1.950	1.950	507
MANAUS.....	4.213	4.565	2.799	5.042	6.848	4.217
Careiro.....	-	-	-	-	-	-
Careiro da Várzea.....	15	15	38	22	23	76
Iranduba.....	270	113	64	405	170	96
Manacapuru.....	3.858	4.367	2.577	4.510	6.550	3.865
Manaquiri.....	70	70	120	105	105	180
ITACOATIARA.....	492	455	200	738	682	299
Itacoatiara.....	460	420	180	690	630	270
Itapiranga.....	12	-	6	18	-	9
Urucurituba.....	20	35	14	30	52	20

ANUÁRIO ESTATÍSTICO DO AMAZONAS

CAPÍTULO 18 - AGRICULTURA

Tabela 18.2 - Área colhida, produção obtida das culturas temporárias e permanentes, segundo as mesorregiões, microrregiões e municípios - 2010 - 2012

continuação

MESORREGIÕES, MICRORREGIÕES E MUNICÍPIOS	ÁREA COLHIDA (ha)			QUANTIDADE (t)		
	2010	2011	2012	2010	2011	2.012
MALVA (FIBRA)						
PARINTINS.....	370	520	317	655	872	541
Nhamundá.....	-	150	86	-	225	129
Parintins.....	362	362	220	643	635	396
São Sebastião do Uatumã.....	-	-	4	-	-	6
Urucará.....	8	8	7	12	12	10
AMAZONAS.....	8.490	9.125	4.461	11.595	13.819	6.859
MAMÃO (1)						
NORTE AMAZONENSE.....	10	26	22	227	626	531
RIO NEGRO.....	8	20	17	200	488	406
Barcelos.....	-	1	7	-	25	170
Novo Airão.....	3	3	-	75	75	0
Santa Isabel do Rio Negro.....	2	11	7	50	263	161
São Gabriel da Cachoeira.....	3	5	3	75	125	75
JAPURÁ.....	2	6	5	27	138	125
Japurá.....	1	1	-	20	13	0
Maraã.....	1	5	5	7	125	125
SUDOESTE AMAZONENSE.....	37	74	41	880	1.797	900
ALTO SOLIMÕES.....	14	49	27	349	1.177	596
Amaturá.....	1	6	2	25	150	58
Atalaia do Norte.....	-	-	2	-	-	50
Benjamin Constant.....	3	16	6	75	400	120
Fonte Boa.....	3	3	2	75	75	40
Jutaí.....	2	8	8	50	188	188
Santo Antônio do Itá.....	-	2	3	-	26	60
São Paulo de Olivença.....	1	3	3	25	75	60
Tabatinga.....	4	9	-	99	213	0
Tonantins.....	-	2	1	-	50	20
JURUÁ.....	23	25	14	531	620	304
Carauari.....	1	1	1	25	25	9
Eirunepé.....	7	3	7	175	70	175
Envira.....	5	5	2	125	125	30
Guajará.....	1	1	1	6	25	25
Ipixuna.....	2	2	1	38	50	25
Itamarati.....	4	10	2	100	250	40
Juruá.....	3	3	-	62	75	0

ANUÁRIO ESTATÍSTICO DO AMAZONAS

CAPÍTULO 18 - AGRICULTURA

Tabela 18.2 - Área colhida, produção obtida das culturas temporárias e permanentes, segundo as mesorregiões, microrregiões e municípios - 2010 - 2012

continuação

MESORREGIÕES, MICRORREGIÕES E MUNICÍPIOS	ÁREA COLHIDA (ha)			QUANTIDADE (t)		
	2010	2011	2012	2010	2011	2.012
M A M Ã O (1)						
CENTRO AMAZONENSE.....	296	803	336	7.397	18.683	8.203
TEFÉ.....	3	6	6	75	133	145
Alvarães.....	-	1	1	-	25	25
Tefé.....	2	4	4	50	83	100
Uarini.....	1	1	1	25	25	20
COARI.....	49	72	27	1.210	1.788	643
Anamá.....	5	5	2	125	125	40
Anori.....	1	2	1	10	38	21
Berurí.....	2	5	3	50	125	75
Caapiranga.....	4	6	3	100	150	72
Coari.....	32	32	3	800	800	69
Codajás.....	5	22	15	125	550	366
MANAUS.....	177	629	240	4.425	14.506	5.985
Careiro.....	1	8	6	25	200	150
Careiro da Várzea.....	2	2	-	50	50	0
Iranduba.....	66	146	45	1.650	2.431	1.115
Manacapuru.....	89	445	175	2.225	11.125	4.375
Manaquiri.....	7	8	6	175	200	150
Manaus.....	12	20	8	300	500	195
RIO PRETO DA EVA.....	21	16	21	525	256	492
Presidente Figueiredo.....	6	8	6	150	150	117
Rio Preto da Eva.....	15	8	15	375	106	375
ITACOATIARA.....	35	62	33	875	1.550	730
Itacoatiara.....	19	42	22	475	1.050	550
Itapiranga.....	2	2	2	50	50	40
Nova Olinda do Norte.....	10	10	5	250	250	40
Silves.....	1	5	2	25	125	50
Urucurituba.....	3	3	2	75	75	50

ANUÁRIO ESTATÍSTICO DO AMAZONAS

CAPÍTULO 18 - AGRICULTURA

Tabela 18.2 - Área colhida, produção obtida das culturas temporárias e permanentes, segundo as mesorregiões, microrregiões e municípios - 2010 - 2012

continuação

MESORREGIÕES, MICRORREGIÕES E MUNICÍPIOS	ÁREA COLHIDA (ha)			QUANTIDADE (t)		
	2010	2011	2012	2010	2011	2.012
M A M Ã O (1)						
PARINTINS.....	11	18	9	287	450	208
Barreirinha.....	2	2	1	50	50	25
Boa Vista do Ramos.....	-	3	1	-	75	20
Maués.....	1	3	3	37	75	68
Nhamundá.....	2	6	2	50	150	50
Parintins.....	2	2	1	50	50	25
Urucará.....	4	2	1	100	50	20
SUL AMAZONENSE.....	122	96	71	2.966	2.339	1.705
BOCA DO ACRE.....	6	7	5	66	114	90
Boca do Acre.....	4	4	3	28	52	51
Pauini.....	2	3	2	38	62	39
PURUS.....	30	6	31	750	150	765
Canutama.....	-	1	1	-	25	15
Lábrea.....	30	5	30	750	125	750
Tapauá.....	-	-	-	-	-	0
MADEIRA.....	86	83	35	2.150	2.075	850
Apuí.....	10	10	5	250	250	125
Borba.....	50	50	9	1.250	1.250	229
Humaitá.....	4	5	3	100	125	75
Manicoré.....	13	9	11	325	225	275
Novo Aripuanã.....	9	9	7	225	225	146
AMAZONAS.....	465	999	470	11.470	23.445	11.339
M A N D I O C A						
NORTE AMAZONENSE.....	1.282	1.496	1.469	11.328	17.952	16.293
RIO NEGRO.....	748	1.160	1.057	8.520	13.920	11.354
Barcelos.....	88	270	130	1.140	3.240	1.300
Novo Airão.....	320	340	382	3.840	4.080	4.584
Santa Isabel do Rio Negro.....	220	410	405	2.640	4.920	4.050
São Gabriel da Cachoeira.....	120	140	140	900	1.680	1.420

ANUÁRIO ESTATÍSTICO DO AMAZONAS

CAPÍTULO 18 - AGRICULTURA

Tabela 18.2 - Área colhida, produção obtida das culturas temporárias e permanentes, segundo as mesorregiões, microrregiões e municípios - 2010 - 2012

continuação

MESORREGIÕES, MICRORREGIÕES E MUNICÍPIOS	ÁREA COLHIDA (ha)			QUANTIDADE (t)		
	2010	2011	2012	2010	2011	2.012
M A N D I O C A						
JAPURÁ.....	534	336	412	2.808	4.032	4.939
Japurá.....	125	170	141	1.500	2.040	1.687
Maraã.....	409	166	271	1.308	1.992	3.252
SUDOESTE AMAZONENSE.....	7.750	7.857	10.826	75.179	93.884	128.108
ALTO SOLIMÕES.....	2.995	3.308	2.853	23.391	39.696	34.116
Amaturá.....	68	72	91	780	864	1.092
Atalaia do Norte.....	247	261	300	2.964	3.132	3.480
Benjamin Constant.....	400	530	150	1.800	6.360	1.800
Fonte Boa.....	235	235	320	1.470	2.820	3.840
Jutaí.....	135	290	780	2.532	3.480	9.360
Santo Antônio do Içá.....	300	325	470	3.600	3.900	5.640
São Paulo de Olivença.....	150	145	202	1.125	1.740	2.424
Tabatinga.....	220	190	130	1.440	2.280	1.560
Tonantins.....	1.240	1.260	410	7.680	15.120	4.920
JURUÁ.....	4.755	4.549	7.973	51.788	54.188	93.992
Carauari.....	1.135	1.636	384	13.620	19.632	3.072
Eirunepé.....	700	700	750	4800	8.000	9.000
Envira.....	1.292	1.248	5.000	15.504	14.976	60.000
Guajará.....	200	380	1.360	2400	4.560	16.320
Ipixuna.....	1.045	90	93	10.868	1.080	968
Itamarati.....	295	295	196	3.540	3.540	2.352
Juruá.....	88	200	190	1.056	2.400	2.280
CENTRO AMAZONENSE.....	44.738	56.101	46.591	530.101	663.359	549.289
TEFÉ.....	12.296	16.357	10.226	147.552	196.284	122.712
Alvarães.....	270	828	581	3.240	9.936	6.972
Tefé.....	8.021	14.025	8.025	96.252	168.300	96.300
Uarini.....	4.005	1.504	1.620	48.060	18.048	19.440
COARI.....	2.025	2.722	2.808	25.810	32.174	32.699
Anamá.....	55	115	150	375	1.380	1.800
Anori.....	97	97	170	1.159	1.164	2.040
Berurí.....	430	280	250	5.160	3.360	2.100
Caapiranga.....	303	280	210	3.636	3.360	2.520
Coari.....	570	1.060	1.208	8.640	12.230	14.399
Codajás.....	570	890	820	6.840	10.680	9.840

ANUÁRIO ESTATÍSTICO DO AMAZONAS

CAPÍTULO 18 - AGRICULTURA

Tabela 18.2 - Área colhida, produção obtida das culturas temporárias e permanentes, segundo as mesorregiões, microrregiões e municípios - 2010 - 2012

continuação

MESORREGIÕES, MICRORREGIÕES E MUNICÍPIOS	ÁREA COLHIDA (ha)			QUANTIDADE (t)		
	2010	2011	2012	2010	2011	2012
M A N D I O C A						
MANAUS.....	11.777	14.560	13.649	135.150	172.791	163.703
Autazes.....	3.010	2.800	1.400	36.120	33.600	16.800
Careiro.....	930	1.060	880	10.800	12.230	10.560
Careiro da Várzea.....	112	142	44	1344	1.704	440
Iranduba.....	463	503	285	5.544	6.037	3.420
Manacapuru.....	6.442	9.210	10.479	76.452	110.520	125.748
Manaquiri.....	470	570	300	2.490	5.400	3.600
Manaus.....	350	275	261	2.400	3.300	3.135
RIO PRETO DA EVA.....	1.737	2.417	3.665	13.644	21.570	36.856
Presidente Figueiredo.....	1.550	2.180	3.050	11.400	19.200	30.500
Rio Preto da Eva.....	187	237	615	2.244	2.370	6.356
ITACOATIARA.....	4.542	6.552	4.361	56.520	78.624	51.732
Itacoatiara.....	2.522	4.528	3.000	32.280	54.336	36.000
Itapiranga.....	481	431	430	5.772	5.172	5.160
Nova Olinda do Norte.....	960	940	550	11.520	11.280	6.600
Sives.....	425	500	250	5.100	6.000	2.400
Urucurituba.....	154	153	131	1.848	1.836	1.572
PARINTINS.....	12.361	13.493	11.882	151.425	161.916	141.587
Barreirinha.....	156	205	150	1.872	2.460	1.200
Boa Vista do Ramos.....	86	496	450	1.032	5.952	5.400
Maués.....	4.717	4.717	3.580	56.604	56.604	42.960
Nhamundá.....	430	800	1.220	5.160	9.600	14.640
Parintins.....	5.234	5.300	5.200	65.901	63.600	62.000
São Sebastião do Uatumã.....	288	575	527	3.456	6.900	6.327
Urucará.....	1.450	1.400	755	17.400	16.800	9.060
SUL AMAZONENSE.....	14.599	16.426	19.760	161.609	191.146	232.607
BOCA DO ACRE.....	2.120	2.390	1.964	19.208	21.400	19.880
Boca do Acre.....	1.520	1.520	1.474	11.168	10.960	14.000
Pauini.....	600	870	490	8.040	10.440	5.880

ANUÁRIO ESTATÍSTICO DO AMAZONAS

CAPÍTULO 18 - AGRICULTURA

Tabela 18.2 - Área colhida, produção obtida das culturas temporárias e permanentes, segundo as mesorregiões, microrregiões e municípios - 2010 - 2012

continuação

MESORREGIÕES, MICRORREGIÕES E MUNICÍPIOS	ÁREA COLHIDA (ha)			QUANTIDADE (t)		
	2010	2011	2012	2010	2011	2012
M A N D I O C A						
PURUS.....	4.197	4.167	7.851	49.107	51.318	93.687
Canutama.....	158	158	249	771	1.890	2.463
Lábrea.....	2.443	1.674	5.502	29.316	21.408	66.024
Tapauá.....	1.596	2.335	2.100	19.020	28.020	25.200
MADEIRA.....	8.282	9.869	9.945	93.294	118.428	119.040
Apuí.....	639	669	700	3.618	8.028	8.100
Borba.....	480	780	900	3.060	9.360	10.800
Humaitá.....	520	1.170	1.000	6.900	14.040	12.000
Manicoré.....	6.320	6.655	6.655	75.840	79.860	79.860
Novo Aripuanã.....	323	595	690	3.876	7.140	8.280
AMAZONAS.....	68.369	81.880	78.646	778.217	966.341	926.297
M A N G A (1)						
NORTE AMAZONENSE.....	4	4	-	16	16	0
RIO NEGRO.....	4	4	-	16	16	0
Barcelos.....	1	1	-	5	5	0
Novo Airão.....	3	3	-	11	11	0
SUDOESTE AMAZONENSE.....	19	20	7	98	102	30
ALTO SOLIMÕES.....	16	16	3	89	90	18
Amaturá.....	8	8	-	36	36	0
Benjamin Constant.....	7	7	3	50	50	18
Tabatinga.....	1	1	-	3	4	0
JURUÁ.....	3	4	4	9	12	12
Eirunepé.....	-	-	-	-	-	0
Guajará.....	3	4	4	9	12	12
Ipixuna.....	-	-	-	-	-	0

ANUÁRIO ESTATÍSTICO DO AMAZONAS

CAPÍTULO 18 - AGRICULTURA

Tabela 18.2 - Área colhida, produção obtida das culturas temporárias e permanentes, segundo as mesorregiões, microrregiões e municípios - 2010 - 2012

continuação

MESORREGIÕES, MICRORREGIÕES E MUNICÍPIOS	ÁREA COLHIDA (ha)			QUANTIDADE (t)		
	2010	2011	2012	2010	2011	2.012
M A N G A (1)						
CENTRO AMAZONENSE.....	195	310	101	841	1.113	484
TEFÉ.....	-	-	-	-	-	0
Tefé.....	-	-	-	-	-	0
COARI.....	84	84	1	317	317	3
Anori.....	2	2	-	10	10	0
Caapiranga.....	2	2	1	7	7	3
Coari.....	80	80	-	300	300	0
MANAUS.....	100	216	93	478	754	453
Careiro da Várzea.....	80	80	75	380	380	375
Iranduba.....	-	114	-	-	286	0
Manacapuru.....	-	-	2	-	-	12
Manaquiri.....	10	10	6	28	28	16
Manaus.....	10	12	10	70	60	50
ITACOATIARA.....	11	10	7	46	42	28
Itacoatiara.....	-	-	-	-	-	0
Itapiranga.....	-	-	-	-	-	0
Nova Olinda do Norte.....	-	-	-	-	-	0
Silves.....	11	10	7	46	42	28
Urucurituba.....	-	-	-	-	-	0
PARINTINS.....	-	-	-	-	-	0
Barreirinha.....	-	-	-	-	-	0
Parintins.....	-	-	-	-	-	0
SUL AMAZONENSE.....	8	8	8	44	44	47
BOCA DO ACRE.....	3	3	3	9	9	12
Boca do Acre.....	3	3	3	9	9	12
Pauini.....	-	-	-	-	-	0

ANUÁRIO ESTATÍSTICO DO AMAZONAS

CAPÍTULO 18 - AGRICULTURA

Tabela 18.2 - Área colhida, produção obtida das culturas temporárias e permanentes, segundo as mesorregiões, microrregiões e municípios - 2010 - 2012

continuação

MESORREGIÕES, MICRORREGIÕES E MUNICÍPIOS	ÁREA COLHIDA (ha)			QUANTIDADE (t)		
	2010	2011	2012	2010	2011	2.012
M A N G A (1)						
PURUS.....	-	-	-	-	-	0
Lábrea.....	-	-	-	-	-	0
MADEIRA.....	5	5	5	35	35	35
Apuí.....	-	-	-	-	-	0
Borba.....	5	5	5	35	35	35
AMAZONAS.....	226	342	116	999	1.275	561
M A R A C U J Á (1)						
NORTE AMAZONENSE.....	15	16	15	298	306	245
RIO NEGRO.....	15	12	14	298	226	230
Barcelos.....	1	2	10	18	26	150
Novo Airão.....	5	5	2	100	100	40
Santa Isabel do Rio Negro.....	8	3	1	160	60	20
São Gabriel da Cachoeira.....	1	2	1	20	40	20
JAPURÁ.....	-	4	1	-	80	15
Japurá.....	-	1	-	-	20	-
Maraã.....	-	3	1	-	60	15
SUDOESTE AMAZONENSE.....	42	68	37	779	1.342	693
ALTO SOLIMÕES.....	32	56	30	589	1.102	568
Amaturá.....	3	11	6	44	220	110
Atalaia do Norte.....	4	4	3	80	80	48
Benjamin Constant.....	10	20	10	200	400	200
Fonte Boa.....	2	3	4	30	60	80
Jutaí.....	4	4	4	64	80	80
Santo Antônio do Itá.....	2	2	1	40	40	20
São Paulo de Olivença.....	1	2	1	20	40	15
Tabatinga.....	6	9	1	111	172	15
Tonantins.....	-	1	-	-	10	-
JURUÁ.....	10	12	7	190	240	125
Caruarí.....	1	1	1	20	20	10
Eirunepé.....	2	1	2	40	20	40
Envira.....	3	3	1	60	60	20
Ipixuna.....	1	1	1	10	20	20
Itamarati.....	2	5	2	40	100	35
Juruá.....	1	1	-	20	20	-
CENTRO AMAZONENSE.....	762	957	550	14.540	18.566	10.381
TEFÉ.....	4	6	6	66	110	100
Alvarães.....	1	2	1	16	30	10
Tefé.....	2	3	4	40	60	80
Uarini.....	1	1	1	10	20	10

ANUÁRIO ESTATÍSTICO DO AMAZONAS

CAPÍTULO 18 - AGRICULTURA

Tabela 18.2 - Área colhida, produção obtida das culturas temporárias e permanentes, segundo as mesorregiões, microrregiões e municípios - 2010 - 2012

continuação

MESORREGIÕES, MICRORREGIÕES E MUNICÍPIOS	ÁREA COLHIDA (ha)			QUANTIDADE (t)		
	2010	2011	2012	2010	2011	2.012
M A R A C U J Á (1)						
COARI.....	55	97	35	1.085	1.940	690
Anamã.....	5	5	2	100	100	30
Anori.....	3	2	1	60	40	20
Berurí.....	2	5	3	40	100	60
Caapiranga.....	3	15	7	60	300	140
Coari.....	36	36	4	720	720	80
Codajás.....	6	34	18	105	680	360
MANAUS.....	409	547	345	8.166	10.916	6.767
Autazes.....	15	15	11	300	300	220
Careiro.....	6	6	3	120	100	60
Careiro da Várzea.....	20	24	12	400	480	120
Irlanduba.....	48	127	64	956	2.535	1.267
Manacapuru.....	293	341	237	5.860	6.821	4.740
Manaquiri.....	4	4	3	80	80	60
Manaus.....	23	30	15	450	600	300
RIO PRETO DA EVA.....	22	15	27	425	200	490
Presidente Figueiredo.....	12	15	10	225	200	150
Rio Preto da Eva.....	10	-	17	200	-	340
ITACOATIARA.....	233	245	110	4.520	4.700	1.930
Itacoatiara.....	210	215	85	4.000	4.100	1.600
Itapiranga.....	1	1	2	20	20	40
Nova Olinda do Norte.....	15	15	10	300	300	60
Silves.....	2	10	3	100	200	50
Uricurituba.....	5	4	10	100	80	180
PARINTINS.....	39	47	27	278	700	404
Barreirinha.....	3	3	3	60	60	54
Boa Vista do Ramos.....	-	2	3	-	40	50
Maués.....	3	10	7	70	200	130
Nhamundá.....	-	1	1	-	10	10
Parintins.....	23	23	8	38	230	80
São Sebastião do Uatumã.....	1	3	2	20	60	30
Urucará.....	9	5	3	90	100	50
SUL AMAZONENSE.....	88	125	60	1.741	2.560	1.177
BOCA DO ACRE.....	6	10	4	105	200	67
Boca do Acre.....	1	-	1	5	-	10
Pauini.....	5	10	3	100	200	57

ANUÁRIO ESTATÍSTICO DO AMAZONAS

CAPÍTULO 18 - AGRICULTURA

Tabela 18.2 - Área colhida, produção obtida das culturas temporárias e permanentes, segundo as mesorregiões, microrregiões e municípios - 2010 - 2012

continuação

MESORREGIÕES, MICRORREGIÕES E MUNICÍPIOS	ÁREA COLHIDA (ha)			QUANTIDADE (t)		
	2010	2011	2012	2010	2011	2.012
MARACUJÁ (1)						
PURUS.....	3	5	12	60	90	240
Canutama.....	-	1	1	-	10	10
Lábrea.....	3	4	11	60	80	230
MADEIRA.....	79	110	44	1.576	2.270	870
Apuí.....	3	3	3	60	60	60
Borba.....	60	60	13	1.200	1.200	250
Humaitá.....	1	3	3	16	60	60
Manicoré.....	12	8	20	240	160	400
Novo Aripuanã.....	3	36	5	60	790	100
AMAZONAS.....	907	1.166	662	17.358	22.774	12.496
MELANCIA (1)						
NORTE AMAZONENSE.....	78	131	90	1.048	1.885	1.643
RIO NEGRO.....	43	88	80	544	1.266	1.463
Barcelos.....	12	40	20	100	576	400
Novo Airão.....	11	11	10	144	144	200
Santa Isabel do Rio Negro.....	8	25	25	120	374	438
São Gabriel da Cachoeira.....	12	12	25	180	172	425
JAPURÁ.....	35	43	10	504	619	180
Japurá.....	15	23		200	331	
Maraã.....	20	20	10	304	288	180
SUDOESTE AMAZONENSE.....	549	700	560	5.253	10.177	10.029
ALTO SOLIMÕES.....	425	490	390	3.723	7.189	6.839
Amaturá.....	12	30	30	178	432	599
Atalaia do Norte.....	10	15	30	31	225	510
Benjamin Constant.....	18	50	80	57	749	1.273
Fonte Boa.....	90	50	70	1.349	720	1.197
Jutaí.....	100	100		1.498	1.440	
Santo Antônio do Itá.....	20	30	30	63	432	540
São Paulo de Olivença.....	10	50	25	32	720	420
Tabatinga.....	65	65	25	203	973	500
Tonantins.....	100	100	100	312	1.498	1.800
JURUÁ.....	124	210	170	1.530	2.988	3.190
Carauari.....	15	15	6	221	225	72
Eirunepé.....	26	26	27	187	240	540
Envira.....	10	71	25	144	1.063	500
Guajará.....	30	45	45	449	674	900
Ipixuna.....	8	8	7	112	120	147
Itamarati.....	15	15	30	225	216	432
Juruá.....	20	30	30	192	450	599

ANUÁRIO ESTATÍSTICO DO AMAZONAS

CAPÍTULO 18 - AGRICULTURA

Tabela 18.2 - Área colhida, produção obtida das culturas temporárias e permanentes, segundo as mesorregiões, microrregiões e municípios - 2010 - 2012

continuação

MESORREGIÕES, MICRORREGIÕES E MUNICÍPIOS	ÁREA COLHIDA (ha)			QUANTIDADE (t)		
	2010	2011	2012	2010	2011	2.012
MELANCIA (1)						
CENTRO AMAZONENSE.....	2.519	2.340	2.284	36.471	34.026	40.783
TEFÉ.....	72	89	176	1.082	1.285	3.770
Alvarães.....	11	11	14	165	158	230
Tefé.....	55	70	150	827	1.008	3.360
Uarini.....	6	8	12	90	119	180
COARI.....	457	468	327	6.816	6.927	5.659
Anamá.....	25	80	18	374	1.152	324
Anori.....	8	9	9	112	135	180
Berurí.....	30	40	30	449	576	595
Caapiranga.....	39	39	30	566	567	540
Coari.....	160	110	100	2.395	1.647	1.500
Codajás.....	195	190	140	2.920	2.850	2.520
MANAUS.....	1.079	980	919	15.364	14.423	16.308
Autazes.....	80	90	90	1.152	1.300	1.120
Careiro.....	96	10	7	1.152	150	90
Careiro da Várzea.....	104	130	72	1.080	1.872	1.728
Iranduba.....	359	300	290	5.382	4.497	5.220
Manacapuru.....	230	240	250	3.444	3.584	4.600
Manaquiri.....	160	160	160	2.396	2.300	2.560
Manaus.....	50	50	50	758	720	990
RIO PRETO DA EVA.....	129	95	99	984	1.335	1.709
Presidente Figueiredo.....	80	80	80	250	1.125	1.330
Rio Preto da Eva.....	49	15	19	734	210	379
ITACOATIARA.....	499	425	406	9.490	5.982	6.866
Itacoatiara.....	304	313	321	6.720	4.598	5.778
Itapiranga.....	10	10	10	150	144	200
Nova Olinda do Norte.....	50	50	40	599	480	320
Silves.....	100	30	15	1.498	432	225
Urucurituba.....	35	22	20	523	328	343
PARINTINS.....	283	283	357	2.735	4.074	6.471
Barreirinha.....	20	10	10	300	150	187
Boa Vista do Ramos.....	11	28	27	165	403	486
Maués.....	40	40	80	450	450	1.460
Nhamundá.....	20	30	75	300	450	1.280
Parintins.....	102	35	25	316	525	400
São Sebastião do Uatumã.....	30	70	70	449	1.048	1.398
Urucará.....	60	70	70	755	1.048	1.260

ANUÁRIO ESTATÍSTICO DO AMAZONAS

CAPÍTULO 18 - AGRICULTURA

Tabela 18.2 - Área colhida, produção obtida das culturas temporárias e permanentes, segundo as mesorregiões, microrregiões e municípios - 2010 - 2012

continuação

MESORREGIÕES, MICRORREGIÕES E MUNICÍPIOS	ÁREA COLHIDA (ha)			QUANTIDADE (t)		
	2010	2011	2012	2010	2011	2.012
MELANCIA (1)						
SUL AMAZONENSE.....	1.626	1.813	2.283	23.607	26.450	40.619
BOCA DO ACRE.....	110	110	90	1.197	1.647	1.679
Boca do Acre.....	50	50	50	300	749	880
Pauini.....	60	60	40	897	898	799
PURUS.....	269	401	468	3.883	5.788	6.352
Canutama.....	37	38	38	552	569	684
Lábrea.....	152	153	130	2.131	2.195	2.596
Tapauá.....	80	210	300	1.200	3.024	3.072
MADEIRA.....	1.247	1.302	1.725	18.527	19.015	32.588
Apuí.....	102	102	70	1.531	1.528	1.300
Borba.....	220	220	200	3.295	3.294	3.800
Humaitá.....	45	70	70	674	1.046	1.268
Manicoré.....	805	835	1.340	11.904	12.024	25.500
Novo Aripuanã.....	75	75	45	1.123	1.123	720
AMAZONAS.....	4.772	4.984	5.217	66.379	72.538	93.074
MELÃO (1)						
SUDOESTE AMAZONENSE.....	-	-	20	-	-	400
ALTO SOLIMÕES.....	-	-	20	-	-	400
Benjamin Constant.....	-	-	-	-	-	-
Fonte Boa.....	-	-	-	-	-	-
Jutaí.....	-	-	20	-	-	400
JURUÁ.....	-	-	-	-	-	-
Eirunepé.....	-	-	-	-	-	-
CENTRO AMAZONENSE.....	-	-	-	-	-	-
TEFÉ.....	-	-	-	-	-	-
Uarini.....	-	-	-	-	-	-
COARI.....	-	-	-	-	-	-
Coari.....	-	-	-	-	-	-

ANUÁRIO ESTATÍSTICO DO AMAZONAS**CAPÍTULO 18 - AGRICULTURA****Tabela 18.2 - Área colhida, produção obtida das culturas temporárias e permanentes, segundo as mesorregiões, microrregiões e municípios - 2010 - 2012**

continuação

MESORREGIÕES, MICRORREGIÕES E MUNICÍPIOS	ÁREA COLHIDA (ha)			QUANTIDADE (t)		
	2010	2011	2012	2010	2011	2.012
MELÃO (1)						
MANAUS.....	-	-	-	-	-	0
Careiro da Várzea.....	-	-	-	-	-	-
Iranduba.....	-	-	-	-	-	-
Manacapuru.....	-	-	-	-	-	-
ITACOATIARA.....	-	-	-	-	-	-
Itacoatiara.....	-	-	-	-	-	-
Urucurituba.....	-	-	-	-	-	-
PARINTINS.....	-	-	-	-	-	-
Parintins.....	-	-	-	-	-	-
Urucará.....	-	-	-	-	-	-
SUL AMAZONENSE.....	-	-	-	-	-	-
BOCA DO ACRE.....	-	-	-	-	-	-
Boca do Acre.....	-	-	-	-	-	-
PURUS.....	-	-	-	-	-	-
Lábrea.....	-	-	-	-	-	-
MADEIRA.....	-	-	-	-	-	-
Manicoré.....	-	-	-	-	-	-
AMAZONAS.....	-	-	20	-	-	400
MILHO (EM GRÃO)						
NORTE AMAZONENSE.....	168	162	173	420	402	487
RIO NEGRO.....	48	48	47	120	117	117
Barcelos.....	-	6	2	-	14	4
Novo Airão.....	-	5	5	-	12	15
Santa Isabel do Rio Negro.....	8	32	32	20	78	78
São Gabriel da Cachoeira.....	40	5	8	100	13	20

ANUÁRIO ESTATÍSTICO DO AMAZONAS

CAPÍTULO 18 - AGRICULTURA

Tabela 18.2 - Área colhida, produção obtida das culturas temporárias e permanentes, segundo as mesorregiões, microrregiões e municípios - 2010 - 2012

continuação

MESORREGIÕES, MICRORREGIÕES E MUNICÍPIOS	ÁREA COLHIDA (ha)			QUANTIDADE (t)		
	2010	2011	2012	2010	2011	2.012
MILHO (EM GRÃO)						
JAPURÁ.....	120	114	126	300	285	370
Japurá.....	40	14	16	100	35	40
Maraã.....	80	100	110	200	250	330
SUDOESTE AMAZONENSE.....	3.160	3.005	3.148	7.900	7.399	7.732
ALTO SOLIMÕES.....	1.180	1.487	1.368	2.950	3.717	3.461
Amaturá.....	60	35	32	150	87	80
Atalaia do Norte.....	80	100	100	200	250	250
Benjamin Constant.....	320	400	358	800	1.000	896
Fonte Boa.....	120	100	98	300	250	240
Jutaí.....	200	120	120	500	300	360
Santo Antônio do Itá.....	120	100	100	300	250	250
São Paulo de Olivença.....	80	400	400	200	1.000	1.000
Tabatinga.....	80	72	10	200	180	25
Tonantins.....	120	160	150	300	400	360
JURUÁ.....	1.980	1.518	1.780	4.950	3.682	4.271
Carauari.....	180	50	50	450	125	100
Eirunepé.....	520	275	590	1.300	400	1.180
Envira.....	560	630	600	1.400	1.575	1.466
Guajará.....	240	348	348	600	1.044	1.044
Ipixuna.....	240	80	78	600	200	197
Itamarati.....	160	100	80	400	250	200
Juruá.....	80	35	34	200	88	84
CENTRO AMAZONENSE.....	5.904	5.849	5.570	14.760	14.630	14.399
TEFÉ.....	260	240	226	650	600	670
Alvarães.....	60	15	18	150	38	50
Tefé.....	160	215	200	400	537	600
Uarini.....	40	10	8	100	25	20

ANUÁRIO ESTATÍSTICO DO AMAZONAS

CAPÍTULO 18 - AGRICULTURA

Tabela 18.2 - Área colhida, produção obtida das culturas temporárias e permanentes, segundo as mesorregiões, microrregiões e municípios - 2010 - 2012

continuação

MESORREGIÕES, MICRORREGIÕES E MUNICÍPIOS	ÁREA COLHIDA (ha)			QUANTIDADE (t)		
	2010	2011	2012	2010	2011	2.012
MILHO (EM GRÃO)						
COARI.....	1.140	794	750	2.850	1.985	1.915
Anamã.....	80	180	180	200	450	450
Anori.....	220	132	132	550	330	330
Berurí.....	120	120	80	300	300	240
Caapiranga.....	80	22	25	200	55	63
Coari.....	400	200	200	1.000	500	500
Codajás.....	240	140	133	600	350	332
MANAUS.....	2.120	2.066	1.979	5.300	5.271	5.303
Autazes.....	120	75	150	300	225	375
Careiro.....	240	85	90	600	212	270
Careiro da Várzea.....	400	420	336	1.000	1.050	1.008
Iranduba.....	160	116	115	400	359	345
Manacapuru.....	800	1.100	1.078	2.000	2.750	2.695
Manaquiri.....	400	200	170	1.000	500	510
Manaus.....	-	70	40	-	175	100
RIO PRETO DA EVA.....	304	187	187	760	370	374
Presidente Figueiredo.....	280	187	187	700	370	374
Rio Preto da Eva.....	24	-	-	60	-	-
ITACOATIARA.....	960	1.820	1.750	2.400	4.550	4.405
Itacoatiara.....	720	1.610	1.560	1.800	4.025	3.900
Itapiranga.....	-	30	30	-	75	75
Nova Olinda do Norte.....	80	80	60	200	200	180
Silves.....	-	50	50	-	125	125
Urucurituba.....	160	50	50	400	125	125
PARINTINS.....	1.120	742	678	2.800	1.854	1.732
Barreirinha.....	120	70	70	300	175	175
Boa Vista do Ramos.....	120	100	100	300	250	250
Maués.....	240	28	90	600	69	225
Nhamundá.....	240	270	200	600	675	500
Parintins.....	200	136	80	500	340	237
São Sebastião do Uatumã.....	40	38	38	100	95	95
Urucará.....	160	100	100	400	250	250

ANUÁRIO ESTATÍSTICO DO AMAZONAS

CAPÍTULO 18 - AGRICULTURA

Tabela 18.2 - Área colhida, produção obtida das culturas temporárias e permanentes, segundo as mesorregiões, microrregiões e municípios - 2010 - 2012

continuação

MESORREGIÕES, MICRORREGIÕES E MUNICÍPIOS	ÁREA COLHIDA (ha)			QUANTIDADE (t)		
	2010	2011	2012	2010	2011	2.012
MILHO (EM GRÃO)						
SUL AMAZONENSE.....	4.720	5.434	5.407	11.800	13.514	14.079
BOCA DO ACRE.....	680	1.140	1.090	1.700	2.850	2.725
Boca do Acre.....	560	1.050	1.000	1.400	2.625	2.500
Pauini.....	120	90	90	300	225	225
PURUS.....	880	694	694	2.200	1.734	1.736
Canutama.....	200	27	27	500	66	68
Lábrea.....	560	397	397	1.400	993	993
Tapauá.....	120	270	270	300	675	675
MADEIRA.....	3.160	3.600	3.623	7.900	8.930	9.618
Apuí.....	1.400	1.800	1.800	3.500	4.500	5.000
Borba.....	160	600	593	400	1.500	1.483
Humaitá.....	800	460	350	2.000	1.150	525
Manicoré.....	680	700	820	1.700	1.680	2.460
Novo Aripuanã.....	120	40	60	300	100	150
AMAZONAS.....	13.952	14.450	14.298	34.880	35.945	36.697
PALMITO						
NORTE AMAZONENSE.....	50	35	-	65	42	-
RIO NEGRO.....	50	35	-	65	42	-
Barcelos.....	50	35	-	65	42	-
SUDOESTE AMAZONENSE.....	50	30	6	65	36	6
ALTO SOLIMÕES.....	50	30	6	65	36	6
Benjamin Constant.....	50	30	6	65	36	6
SUL AMAZONENSE.....	100	82	42	120	98	50
PURUS	-	2	2	-	2	2
Canutama.....	-	2	2	-	2	2
MADEIRA.....	100	80	40	120	96	48
Borba.....	100	80	40	120	96	48
AMAZONAS.....	150	147	48	185	176	56

ANUÁRIO ESTATÍSTICO DO AMAZONAS

CAPÍTULO 18 - AGRICULTURA

Tabela 18.2 - Área colhida, produção obtida das culturas temporárias e permanentes, segundo as mesorregiões, microrregiões e municípios - 2010 - 2012

continuação

MESORREGIÕES, MICRORREGIÕES E MUNICÍPIOS	ÁREA COLHIDA (ha)			QUANTIDADE (t)		
	2010	2011	2012	2010	2011	2.012
S O J A (E M G R ã O)						
SUDOESTE AMAZONENSE.....	-	-	-	-	-	-
ALTO SOLIMÕES.....	-	-	-	-	-	-
Fonte Boa.....	-	-	-	-	-	-
CENTRO AMAZONENSE.....	-	-	-	-	-	-
MANAUS.....	-	-	-	-	-	-
Iranduba.....	-	-	-	-	-	-
ITACOATIARA.....	-	-	-	-	-	-
Itacoatiara.....	-	-	-	-	-	-
Urucurituba.....	-	-	-	-	-	-
SUL AMAZONENSE.....	180	180	220	540	540	660
PURUS.....	-	-	20	-	-	60
Canutama.....	-	-	20	-	-	60
MADEIRA.....	180	180	200	540	540	600
Humaitá.....	180	180	200	540	540	600
Manicoré.....	-	-	-	-	-	-
AMAZONAS.....	180	180	220	540	540	660
T A N G E R I N A (1)						
NORTE AMAZONENSE.....	2	4	4	7	14	17
RIO NEGRO.....	2	4	4	7	14	17
Santa Isabel do Rio Negro.....	2	3	3	7	11	13
São Gabriel da Cachoeira.....	-	1	1	-	3	4
SUDOESTE AMAZONENSE.....	10	15	17	31	58	67
ALTO SOLIMÕES.....	7	12	12	21	41	46
Amaturá.....	1	2	2	2	7	8
Atalaia do Norte.....	-	-	2	-	-	10

ANUÁRIO ESTATÍSTICO DO AMAZONAS

CAPÍTULO 18 - AGRICULTURA

Tabela 18.2 - Área colhida, produção obtida das culturas temporárias e permanentes, segundo as mesorregiões, microrregiões e municípios - 2010 - 2012

continuação

MESORREGIÕES, MICRORREGIÕES E MUNICÍPIOS	ÁREA COLHIDA (ha)			QUANTIDADE (t)		
	2010	2011	2012	2010	2011	2.012
T A N G E R I N A (1)						
Benjamin Constant.....	2	8	5	7	28	17
Fonte Boa.....	3	1	2	10	3	8
Jutaí.....	1	1	1	2	3	3
JURUÁ.....	3	3	5	10	17	21
Eirunepé.....	3	3	5	10	17	21
Envira.....	-	-	-	-	-	-
Guajará.....	-	-	-	-	-	-
Ipixuna.....	-	-	-	-	-	-
CENTRO AMAZONENSE.....	163	232	245	579	811	1.010
TEFÉ.....	-	3	1	-	9	4
Alvarães.....	-	2	-	-	6	-
Tefé.....	-	1	1	-	3	4
COARI.....	5	5	3	17	17	11
Beruri.....	5	2	-	17	7	-
Coari.....	-	1	-	-	3	-
Codajás.....	-	2	3	-	7	11
MANAUS.....	35	111	107	122	388	439
Autazes.....	-	-	-	-	-	-
Careiro da Várzea.....	-	-	-	-	-	-
Iranduba.....	10	16	16	33	57	65
Manacapuru.....	23	39	37	80	135	150
Manaquiri.....	2	6	4	9	21	14
Manaus.....	-	50	50	-	175	210
RIO PRETO DA EVA.....	26	18	26	91	63	109
Presidente Figueiredo.....	10	10	6	35	35	25
Rio Preto da Eva.....	16	8	20	56	28	84

ANUÁRIO ESTATÍSTICO DO AMAZONAS

CAPÍTULO 18 - AGRICULTURA

Tabela 18.2 - Área colhida, produção obtida das culturas temporárias e permanentes, segundo as mesorregiões, microrregiões e municípios - 2010 - 2012

continuação

MESORREGIÕES, MICRORREGIÕES E MUNICÍPIOS	ÁREA COLHIDA (ha)			QUANTIDADE (t)		
	2010	2011	2012	2010	2011	2.012
T A N G E R I N A (1)						
ITACOATIARA.....	94	90	104	339	315	430
Itacoatiara.....	94	90	104	339	315	430
Itapiranga.....	-	-	-	-	-	-
Silves.....	-	-	-	-	-	-
PARINTINS.....	3	5	4	10	19	17
Barreirinha.....	2	1	1	7	4	4
Maués.....	1	3	3	3	11	13
Nhamundá.....	-	-	-	-	-	-
Parintins.....	-	1	-	-	4	-
São Sebastião do Uatumã.....	-	-	-	-	-	-
Urucará.....	-	-	-	-	-	-
SUL AMAZONENSE.....	7	15	21	27	53	87
PURUS.....	-	2	3	-	8	13
Canutama.....	-	1	1	-	4	4
Lábrea.....	-	1	2	-	4	9
MADEIRA.....	7	13	18	27	45	74
Apuí.....	3	3	3	11	11	12
Borba.....	-	5	2	-	18	8
Manicoré.....	4	5	13	16	16	54
AMAZONAS.....	182	266	287	644	936	1.181

T O M A T E

NORTE AMAZONENSE.....	6	4	2	64	56	32
RIO NEGRO.....	4	2	1	32	24	16
Barcelos.....	1	1	1	8	8	16
Novo Airão.....	1	1	-	16	16	-
Santa Isabel do Rio Negro.....	1	-	-	6	-	-
São Gabriel da Cachoeira.....	1	-	-	2	-	-
JAPURÁ.....	2	2	1	32	32	16
Maraã.....	2	2	1	32	32	16

ANUÁRIO ESTATÍSTICO DO AMAZONAS

CAPÍTULO 18 - AGRICULTURA

Tabela 18.2 - Área colhida, produção obtida das culturas temporárias e permanentes, segundo as mesorregiões, microrregiões e municípios - 2010 - 2012

continuação

MESORREGIÕES, MICRORREGIÕES E MUNICÍPIOS	ÁREA COLHIDA (ha)			QUANTIDADE (t)		
	2010	2011	2012	2010	2011	2.012
T O M A T E						
SUDOESTE AMAZONENSE.....	28	26	25	374	370	393
ALTO SOLIMÕES.....	14	18	15	193	274	236
Amaturá.....	1	5	5	21	80	80
Benjamin Constant.....	5	6	4	80	96	64
Fonte Boa.....	-	1	1	-	12	16
Jutaí.....	1	1	1	16	16	16
Santo Antônio do Itá.....	1	-	1	4	-	16
São Paulo de Olivença.....	2	2	1	32	32	8
Tabatinga.....	3	3	2	39	38	36
Tonantins.....	1	-	-	1	-	-
JURUÁ.....	14	8	10	181	96	157
Eirunepé.....	7	2	6	96	24	96
Envira.....	3	3	3	50	40	49
Guajará.....	1	-	-	3	-	-
Ipixuna.....	1	1	-	8	8	-
Itamarati.....	2	2	1	24	24	12
Juruá.....	-	-	-	-	-	-
CENTRO AMAZONENSE.....	75	65	57	1.157	991	900
TEFÉ.....	-	2	1	-	23	16
Alvarães.....	-	1	-	-	8	-
Tefé.....	-	1	1	-	15	16
COARI.....	13	17	20	191	256	320
Anamá.....	-	2	-	-	24	-
Anori.....	1	1	-	7	8	-
Beruri.....	1	-	-	8	-	-
Coari.....	7	6	4	112	96	64
Codajás.....	4	8	16	64	128	256
MANAUS.....	34	32	17	523	504	268
Careiro.....	1	2	2	6	32	32
Careiro da Várzea.....	8	10	10	128	160	160
Irlanduba.....	21	16	2	336	260	32
Manacapuru.....	3	3	2	45	44	36
Manaus.....	1	1	1	8	8	8
RIO PRETO DA EVA.....	5	-	-	80	-	-
Rio Preto da Eva.....	5	-	-	80	-	-
ITACOATIARA.....	11	9	11	171	136	168
Itacoatiara.....	4	5	6	64	80	96
Itapiranga.....	1	-	1	16	-	16
Nova Olinda do Norte.....	-	-	-	-	-	-
Silves.....	4	2	2	64	32	32
Urucurituba.....	2	2	2	27	24	24

ANUÁRIO ESTATÍSTICO DO AMAZONAS

CAPÍTULO 18 - AGRICULTURA

Tabela 18.2 - Área colhida, produção obtida das culturas temporárias e permanentes, segundo as mesorregiões, microrregiões e municípios - 2010 - 2012

CUIRUCUSAU

MESORREGIÕES, MICRORREGIÕES E MUNICÍPIOS	ÁREA COLHIDA (ha)			QUANTIDADE (t)		
	2010	2011	2012	2010	2011	2012
T O M A T E						
PARINTINS.....	12	5	8	192	72	128
Barreirinha.....	-	1	-	-	8	-
Boa Vista do Ramos.....	8	2	-	128	32	-
Maués.....	1	1	1	16	16	16
Nhamundá.....	-	-	5	-	-	80
Parintins.....	1	-	2	27	-	32
São Sebastião do Uatumã.....	1	-	-	5	-	-
Urucará.....	1	1	-	16	16	-
SUL AMAZONENSE.....	13	15	7	187	223	105
BOCA DO ACRE.....	5	4	-	72	64	-
Boca do Acre.....	1	-	-	8	-	-
Pauini.....	4	4	-	64	64	-
PURUS.....	1	3	2	16	48	36
Lábrea.....	1	3	2	16	48	36
MADEIRA.....	7	8	5	99	111	69
Apuí.....	2	2	2	24	24	24
Borba.....	2	1	1	35	16	13
Humaitá.....	2	2	-	32	32	-
Manicoré.....	1	3	2	8	39	32
AMAZONAS.....	122	110	91	1.782	1.640	1.430
U R U C U M (S E M E N T E)						
NORTE AMAZONENSE.....	-	-	2	-	-	4
RIO NEGRO.....	-	-	2	-	-	4
Barcelos.....	-	-	1	-	-	2
Novo Airão.....	-	-	1	-	-	2
SUDOESTE AMAZONENSE.....	-	15	16	-	30	31
ALTO SOLIMÓES.....	-	14	15	-	28	29
Amaturá.....	-	-	1	-	-	2
Benjamin Constant.....	-	13	13	-	26	26
Fonte Boa.....	-	1	1	-	2	1
JURUÁ.....	-	1	1	-	2	2
Ipixuna.....	-	1	1	-	2	2
CENTRO AMAZONENSE.....	13	10	10	27	19	20
COARI.....	1	1	1	2	1	2
Anamá.....	-	1	1	-	1	2
Beruri.....	1	-	-	2	-	-
MANAUS.....	12	9	9	25	18	18
Iranduba.....	12	9	9	25	18	18
Manacapuru.....	-	-	-	-	-	-
PARINTINS.....	-	-	-	-	-	-
Maués.....	-	-	-	-	-	-
SUL AMAZONENSE.....	66	24	16	32	47	32
BOCA DO ACRE.....	50	1	-	1	1	-
Boca do Acre.....	50	1	-	1	1	-
PURUS.....	9	15	8	18	30	16
Canutama.....	-	2	2	-	4	4
Lábrea.....	9	13	6	18	26	12
MADEIRA.....	7	8	8	13	16	16
Apuí.....	-	-	-	-	-	-
Borba.....	2	-	-	4	-	-
Humaitá.....	3	4	4	5	8	8
Manicoré.....	2	4	4	4	8	8
AMAZONAS.....	79	49	44	59	96	87

ANUÁRIO ESTATÍSTICO DO AMAZONAS

CAPÍTULO 18 - AGRICULTURA

Tabela 18.3 - Área colhida, produção obtida das culturas temporárias e permanentes, segundo as mesorregiões, microrregiões e municípios - 2011 - 2012

continuação

MESORREGIÕES, MICRORREGIÕES E MUNICÍPIOS	Área Colhida (há)		QUANTIDADE (mil pés)	
	2011	2012	2011	2012
ALFACE				
NORTE AMAZONENSE.....	8,00	4,80	985,00	643,50
RIO NEGRO.....	6,00	3,00	765,00	335,50
Barcelos.....	1,00	1,30	165,00	143,00
Novo Airão.....	2,00	0,10	248,00	16,50
Santa Isabel do Rio Negro.....	1,00	1,10	110,00	121,00
São Gabriel da Cachoeira.....	2,00	0,50	242,00	55,00
JAPURÁ.....	2,00	1,80	220,00	308,00
Japurá.....	1,00	0,80	88,00	88,00
Maraã.....	1,00	1,00	132,00	220,00
SUDOESTE AMAZONENSE.....	30,00	32,69	4.261,00	4.458,40
ALTO SOLIMÕES.....	16,00	18,69	1.869,00	2.480,90
Amaturá.....	4,00	4,00	660,00	440,00
Atalaia do Norte.....	1,00	1,00	110,00	110,00
Benjamin Constant.....	7,00	8,00	770,00	1.320,00
Fonte Boa.....	1,00	0,50	39,00	55,00
Jutaí.....	1,00	1,50	22,00	165,00
Santo Antônio do Itá.....	-	1,50	27,00	150,00
São Paulo de Olivença.....	-	0,25	27,00	27,50
Tabatinga.....	2,00	1,86	205,00	204,60
Tonantins.....	-	0,08	9,00	8,80
JURUÁ.....	14,00	14,00	2.392,00	1.977,50
Caruarí.....	1,00	1,00	165,00	165,00
Eirunepé.....	4,00	4,00	660,00	660,00
Envira.....	4,00	2,50	660,00	275,00
Guajará.....	-	0,50	55,00	55,00
Ipixuna.....	1,00	1,50	165,00	165,00
Itamarati.....	3,00	3,50	577,00	577,50
Juruá.....	1,00	1,00	110,00	80,00

ANUÁRIO ESTATÍSTICO DO AMAZONAS

CAPÍTULO 18 - AGRICULTURA

Tabela 18.3 - Área colhida, produção obtida das culturas temporárias e permanentes, segundo as mesorregiões, microrregiões e municípios - 2011 - 2012

continuação

MESORREGIÕES, MICRORREGIÕES E MUNICÍPIOS	Área Colhida (há)		QUANTIDADE (mil pés)	
	2011	2012	2011	2012
ALFACE				
CENTRO AMAZONENSE.....	295,00	278,50	47.155,00	43.199,80
TEFÉ.....	4,00	3,90	429,00	339,00
Alvarães.....	1,00	1,00	110,00	20,00
Tefé.....	2,00	2,50	275,00	275,00
Uarini.....	1,00	0,40	44,00	44,00
COARI.....	25,00	17,40	2.781,00	2.997,50
Anamá.....	3,00	0,80	495,00	176,00
Anori.....	1,00	1,40	130,00	154,00
Berurí.....	2,00	0,10	220,00	16,50
Caapiranga.....	1,00	0,10	11,00	11,00
Coari.....	13,00	9,00	1.375,00	1.980,00
Codajás.....	5,00	6,00	550,00	660,00
MANAUS.....	210,00	201,10	35.750,00	33.278,30
Autazes.....	1,00	0,80	132,00	132,00
Careiro.....	3,00	1,50	286,00	165,00
Careiro da Várzea.....	138,00	136,00	22.770,00	22.770,00
Iranduba.....	29,00	24,00	3.223,00	2.731,30
Manacapuru.....	17,00	17,00	2.805,00	1.980,00
Manaquirí.....	3,00	3,00	330,00	330,00
Manaus.....	19,00	18,80	6.204,00	5.170,00
RIO PRETO DA EVA.....	13,00	13,00	1.430,00	1.616,00
Presidente Figueiredo.....	6,00	6,00	660,00	846,00
Rio Preto da Eva.....	7,00	7,00	770,00	770,00
ITACOATIARA.....	28,00	29,00	4.840,00	3.075,00
Itacoatiara.....	15,00	15,00	2.750,00	2.145,00
Itapiranga.....	1,00	1,00	110,00	110,00
Nova Olinda do Norte.....	5,00	5,00	1.100,00	150,00
Silves.....	3,00	3,50	385,00	175,00
Urucurituba.....	4,00	4,50	495,00	495,00

ANUÁRIO ESTATÍSTICO DO AMAZONAS

CAPÍTULO 18 - AGRICULTURA

Tabela 18.3 - Área colhida, produção obtida das culturas temporárias e permanentes, segundo as mesorregiões, microrregiões e municípios - 2011 - 2012

continuação

MESORREGIÕES, MICRORREGIÕES E MUNICÍPIOS	Área Colhida (há)		QUANTIDADE (mil pés)	
	2011	2012	2011	2012
ALFACE				
PARINTINS.....	15,00	14,10	1.925,00	1.894,00
Barreirinha.....	1,00	0,50	55,00	55,00
Boa Vista do Ramos.....	1,00	1,00	110,00	110,00
Maués.....	3,00	4,00	385,00	440,00
Nhamundá.....	1,00	0,50	55,00	13,00
Parintins.....	7,00	7,00	1.155,00	1.155,00
São Sebastião do Uatumã.....	1,00	0,80	110,00	88,00
Urucará.....	1,00	0,30	55,00	33,00
SUL AMAZONENSE.....	41,00	36,35	4.976,00	4.917,00
BOCA DO ACRE.....	7,00	1,40	825,00	231,00
Boca do Acre.....	1,00	0,70	165,00	115,50
Pauini.....	6,00	0,70	660,00	115,50
PURUS.....	12,00	12,10	1.595,00	2.172,50
Canutama.....	1,00	1,30	110,00	143,00
Lábrea.....	6,00	4,80	935,00	1.039,50
Tapauá.....	5,00	6,00	550,00	990,00
MADEIRA.....	22,00	22,85	2.556,00	2.513,50
Apuí.....	3,00	2,50	385,00	275,00
Borba.....	1,00	1,00	165,00	110,00
Humaitá.....	2,00	3,50	220,00	385,00
Manicoré.....	15,00	15,25	1.676,00	1.677,50
Novo Aripuanã.....	1,00	0,60	110,00	66,00
AMAZONAS.....	374,00	352,34	57.377,00	53.218,70

ANUÁRIO ESTATÍSTICO DO AMAZONAS

CAPÍTULO 18 - AGRICULTURA

Tabela 18.3 - Área colhida, produção obtida das culturas temporárias e permanentes, segundo as mesorregiões, microrregiões e municípios - 2011 - 2012

continuação

MESORREGIÕES, MICRORREGIÕES E MUNICÍPIOS	Área Colhida (há)		QUANTIDADE (toneladas)	
	2011	2012	2011	2012
ABÓBORA				
NORTE AMAZONENSE.....	33,00	24,00	465,00	329,00
RIO NEGRO.....	27,00	20,00	378,00	273,00
Barcelos.....	10,00	10,00	140,00	135,00
Novo Airão.....	2,00	2,00	28,00	28,00
Santa Isabel do Rio Negro.....	2,00	2,00	28,00	28,00
São Gabriel da Cachoeira.....	13,00	6,00	182,00	82,00
JAPURÁ.....	6,00	4,00	87,00	56,00
Japurá.....	1,00	2,00	17,00	28,00
Maraã.....	5,00	2,00	70,00	28,00
SUDOESTE AMAZONENSE.....	206,00	222,00	2.933,00	3.050,00
ALTO SOLIMÕES.....	126,00	155,00	1.757,00	2.120,00
Amaturá.....	13,00	12,00	182,00	165,00
Atalaia do Norte.....	5,00	5,00	70,00	68,00
Benjamin Constant.....	3,00	3,00	42,00	42,00
Fonte Boa.....	20,00	24,00	280,00	332,00
Jutaí.....	40,00	60,00	560,00	830,00
Santo Antônio do Içá.....	1,00	10,00	7,00	120,00
São Paulo de Olivença.....	20,00	12,00	280,00	165,00
Tabatinga.....	12,00	17,00	168,00	235,00
Tonantins.....	12,00	12,00	168,00	163,00
JURUÁ.....	80,00	67,00	1.176,00	930,00
Carauarí.....	4,00	3,00	56,00	41,00
Eirunepé.....	6,00	6,00	84,00	83,00
Envira.....	45,00	42,00	630,00	584,00
Guajará.....	15,00	5,00	210,00	69,00
IPIXUNA.....	2,00	2,00	28,00	28,00
Itamarati.....	4,00	4,00	112,00	55,00
Juruá.....	4,00	5,00	56,00	70,00

ANUÁRIO ESTATÍSTICO DO AMAZONAS

CAPÍTULO 18 - AGRICULTURA

Tabela 18.3 - Área colhida, produção obtida das culturas temporárias e permanentes, segundo as mesorregiões, microrregiões e municípios - 2011 - 2012

continuação

MESORREGIÕES, MICRORREGIÕES E MUNICÍPIOS	Área Colhida (há)		QUANTIDADE (toneladas)	
	2011	2012	2011	2012
ABÓBORA				
CENTRO AMAZONENSE.....	844,00	804,30	11.836,00	11.033,20
TEFÉ.....	6,00	5,80	70,00	81,20
Alvarães.....	2,00	1,00	21,00	14,00
Tefé.....	3,00	3,00	42,00	42,00
Uarini.....	1,00	1,80	7,00	25,20
COARI.....	164,00	123,00	2.303,00	1.718,00
Anamá.....	30,00	3,00	420,00	42,00
Anori.....	4,00	4,00	63,00	56,00
Berurí.....	10,00	3,00	140,00	42,00
Caapiranga.....	20,00	18,00	280,00	250,00
Coari.....	50,00	48,00	700,00	670,00
Codajás.....	50,00	47,00	700,00	658,00
MANAUS.....	433,00	392,50	6.070,00	5.415,00
Autazes.....	30,00	30,00	420,00	360,00
Careiro.....	80,00	55,00	1.120,00	760,00
Careiro da Várzea.....	60,00	55,00	840,00	760,00
Iranduba.....	113,00	105,00	1.583,00	1.470,00
Manacapuru.....	88,00	90,00	1.232,00	1.260,00
Manaquiri.....	50,00	45,00	700,00	630,00
Manaus.....	12,00	12,50	175,00	175,00
RIO PRETO DA EVA.....	34,00	16,00	476,00	221,00
Presidente Figueiredo.....	4,00	4,00	56,00	56,00
Rio Preto da Eva.....	30,00	12,00	420,00	165,00
ITACOATIARA.....	135,00	137,00	1.902,00	1.842,00
Itacoatiara.....	97,00	102,00	1.370,00	1.420,00
Itapiranga.....	-	3,00	-	40,00
Nova Olinda do Norte.....	15,00	9,00	210,00	70,00
Silves.....	15,00	15,00	210,00	200,00
Urucurituba.....	8,00	8,00	112,00	112,00
PARINTINS.....	72,00	130,00	1.015,00	1.756,00
Barreirinha.....	5,00	4,50	70,00	63,00
Boa Vista do Ramos.....	12,00	10,50	168,00	147,00
Maués.....	12,00	50,00	168,00	700,00
Nhamundá.....	8,00	29,00	112,00	406,00
Parintins.....	10,00	12,00	147,00	160,00
São Sebastião do Uatumã.....	10,00	10,00	140,00	140,00
Urucará.....	15,00	14,00	210,00	140,00

ANUÁRIO ESTATÍSTICO DO AMAZONAS**Tabela 18.3 - Área colhida, produção obtida das culturas temporárias e permanentes, segundo as mesorregiões, microrregiões e municípios - 2011 - 2012**

continuação

MESORREGIÕES, MICRORREGIÕES E MUNICÍPIOS	Área Colhida (há)		QUANTIDADE (toneladas)	
	2011	2012	2011	2012
ABÓBORA				
SUL AMAZONENSE.....	582,00	434,00	8.134,00	6.023,00
BOCA DO ACRE.....	42,00	20,00	588,00	280,00
Boca do Acre.....	10,00	10,00	140,00	140,00
Pauini.....	32,00	10,00	448,00	140,00
PURUS.....	243,00	101,00	3.395,00	1.414,00
Canutama.....	27,00	27,00	378,00	378,00
Lábrea.....	16,00	16,00	217,00	224,00
Tapauá.....	200,00	58,00	2.800,00	812,00
MADEIRA.....	297,00	313,00	4.151,00	4.329,00
Apuí.....	95,00	95,00	1.330,00	1.320,00
Borba.....	23,00	20,00	315,00	278,00
Humaitá.....	18,00	15,00	252,00	202,00
Manicoré.....	86,00	108,00	1.204,00	1.489,00
Novo Aripuanã.....	75,00	75,00	1.050,00	1.040,00
AMAZONAS.....	1.665,00	1.484,30	23.368,00	20.435,20
CARÁ				
NORTE AMAZONENSE.....	5,00	8,50	52,00	93,00
RIO NEGRO.....	3,00	6,50	36,00	76,00
Barcelos.....	-	3,00	-	36,00
Novo Airão.....	-	-	-	-
Santa Isabel do Rio Negro.....	-	0,50	-	4,00
São Gabriel da Cachoeira.....	3,00	3,00	36,00	36,00
JAPURÁ.....	2,00	2,00	16,00	17,00
Japurá.....	2,00	2,00	16,00	17,00
Maraã.....	-	-	-	-
SUDOESTE AMAZONENSE.....	15,00	16,50	168,00	186,00
ALTO SOLIMÕES.....	15,00	16,00	168,00	180,00
Amaturá.....	-	-	-	-
Atalaia do Norte.....	-	-	-	-
Benjamin Constant.....	3,00	3,00	24,00	24,00
Fonte Boa.....	-	-	-	-
Jutaí.....	12,00	9,00	144,00	108,00
Santo Antônio do Itá.....	-	-	-	-
São Paulo de Olivença.....	-	-	-	-
Tabatinga.....	-	-	-	-
Tonantins.....	-	4,00	-	48,00

ANUÁRIO ESTATÍSTICO DO AMAZONAS

Tabela 18.3 - Área colhida, produção obtida das culturas temporárias e permanentes, segundo as mesorregiões, microrregiões e municípios - 2011 - 2012

continuação

MESORREGIÕES, MICRORREGIÕES E MUNICÍPIOS	Área Colhida (há)		QUANTIDADE (toneladas)	
	2011	2012	2011	2012
CARÁ				
JURUÁ.....	-	0,50	-	6,00
Carauari.....	-	0,50	-	6,00
Eirunepé.....	-	-	-	-
Envira.....	-	-	-	-
Guajará.....	-	-	-	-
Ipixuna.....	-	-	-	-
Itamarati.....	-	-	-	-
Juruá.....	-	-	-	-
CENTRO AMAZONENSE.....	217,00	295,70	2.721,00	3.534,40
TEFÉ.....	-	4,70	-	56,40
Alvarães.....	-	0,70	-	8,40
Tefé.....	-	4,00	-	48,00
Uarini.....	-	-	-	-
COARI.....	214,00	273,50	2.685,00	3.268,00
Anamá.....	-	-	-	-
Anori.....	-	1,50	-	18,00
Beruri.....	4,00	52,00	60,00	624,00
Caapiranga.....	210,00	210,00	2.625,00	2.520,00
Coari.....	-	-	-	-
Codajás.....	-	10,00	-	106,00
MANAUS.....	3,00	3,50	36,00	42,00
Autazes.....	-	-	-	-
Careiro.....	-	0,50	-	6,00
Careiro da Várzea.....	-	-	-	-
Iranduba.....	2,00	2,00	24,00	24,00
Manacapuru.....	1,00	1,00	12,00	12,00
Manaquiri.....	-	-	-	-
Manaus.....	-	-	-	-
RIO PRETO DA EVA.....	-	-	-	-
Presidente Figueiredo.....	-	-	-	-
Rio Preto da Eva.....	-	-	-	-

ANUÁRIO ESTATÍSTICO DO AMAZONAS

CAPÍTULO 18 - AGRICULTURA

Tabela 18.3 - Área colhida, produção obtida das culturas temporárias e permanentes, segundo as mesorregiões, microrregiões e municípios - 2011 - 2012

continuação

MESORREGIÕES, MICRORREGIÕES E MUNICÍPIOS	Área Colhida (há)		QUANTIDADE (toneladas)	
	2011	2012	2011	2012
CARÁ				
ITACOATIARA.....	-	6,00	-	72,00
Itacoatiara.....	-	-	-	-
Itapiranga.....	-	-	-	-
Nova Olinda do Norte.....	-	-	-	-
Silves.....	-	6,00	-	72,00
Urucurituba.....	-	-	-	-
PARINTINS.....	-	8,00	-	96,00
Barreirinha.....	-	-	-	-
Boa Vista do Ramos.....	-	-	-	-
Maués.....	-	8,00	-	96,00
Nhamundá.....	-	-	-	-
Parintins.....	-	-	-	-
São Sebastião do Uatumã.....	-	-	-	-
Urucará.....	-	-	-	-
SUL AMAZONENSE.....	5,00	7,00	60,00	84,00
BOCA DO ACRE.....	-	-	-	-
Boca do Acre.....	-	-	-	-
Pauini.....	-	-	-	-
PURUS.....	2,00	2,00	24,00	24,00
Canutama.....	-	-	-	-
Lábrea.....	2,00	2,00	24,00	24,00
Tapauá.....	-	-	-	-
MADEIRA.....	3,00	5,00	36,00	60,00
Apuí.....	3,00	5,00	36,00	60,00
Borba.....	-	-	-	-
Humaitá.....	-	-	-	-
Manicoré.....	-	-	-	-
Novo Aripuanã.....	-	-	-	-
AMAZONAS.....	242,00	327,70	3.001,00	3.897,40
CEBOLINHA (mil maços)				
NORTE AMAZONENSE.....	14,00	5,40	6.825,00	3.200,00
RIO NEGRO.....	11,00	3,50	6.000,00	1.750,00
Barcelos.....	7,00	1,00	3.250,00	500,00
Novo Airão.....	1,00	1,00	750,00	750,00
Santa Isabel do Rio Negro.....	1,00	1,00	500,00	250,00
São Gabriel da Cachoeira.....	2,00	0,50	1.500,00	250,00

ANUÁRIO ESTATÍSTICO DO AMAZONAS

CAPÍTULO 18 - AGRICULTURA

Tabela 18.3 - Área colhida, produção obtida das culturas temporárias e permanentes, segundo as mesorregiões, microrregiões e municípios - 2011 - 2012

continuação

MESORREGIÕES, MICRORREGIÕES E MUNICÍPIOS	Área Colhida (há)		QUANTIDADE (mil frutos)	
	2011	2012	2011	2012
C E B O L I N H A (mil maços)				
JAPURÁ.....	3,00	1,90	825,00	1.450,00
Japurá.....	1,00	0,90	450,00	450,00
Maraã.....	2,00	1,00	375,00	1.000,00
SUDOESTE AMAZONENSE.....	45,00	41,60	27.505,00	24.525,00
ALTO SOLIMÕES.....	26,00	26,10	14.505,00	13.525,00
Amaturá.....	7,00	7,00	5.250,00	2.100,00
Atalaia do Norte.....	1,00	1,00	750,00	500,00
Benjamin Constant.....	6,00	5,70	2.850,00	2.850,00
Fonte Boa.....	1,00	0,80	500,00	400,00
Jutaí.....	1,00	5,00	500,00	5.000,00
Santo Antônio do Itá.....	1,00	2,00	125,00	500,00
São Paulo de Olivença.....	5,00	0,50	2.500,00	125,00
Tabatinga.....	4,00	4,00	2.000,00	2.000,00
Tonantins.....	-	0,10	30,00	50,00
JURUÁ.....	19,00	15,50	13.000,00	11.000,00
Carauari.....	1,00	1,00	750,00	500,00
Eirunepé.....	7,00	7,00	5.250,00	5.250,00
Envira.....	4,00	1,00	3.000,00	500,00
Guajará.....	1,00	0,50	250,00	250,00
Ipixuna.....	1,00	1,00	500,00	500,00
Itamarati.....	3,00	3,00	2.250,00	3.000,00
Juruá.....	2,00	2,00	1.000,00	1.000,00
CENTRO AMAZONENSE.....	203,00	185,30	111.237,00	97.602,50
TEFÉ.....	8,00	7,60	3.800,00	3.640,00
Alvarães.....	1,00	0,80	400,00	240,00
Tefé.....	6,00	6,00	3.000,00	3.000,00
Uarini.....	1,00	0,80	400,00	400,00

ANUÁRIO ESTATÍSTICO DO AMAZONAS

CAPÍTULO 18 - AGRICULTURA

Tabela 18.3 - Área colhida, produção obtida das culturas temporárias e permanentes, segundo as mesorregiões, microrregiões e municípios - 2011 - 2012

continuação

MESORREGIÕES, MICRORREGIÕES E MUNICÍPIOS	Área Colhida (há)		QUANTIDADE (mil frutos)	
	2011	2012	2011	2012
C E B O L I N H A (mil maçõs)				
COARI.....	27,00	25,05	13.400,00	14.525,00
Anamá.....	4,00	2,00	2.000,00	1.000,00
Anori.....	2,00	1,80	900,00	900,00
Berurí.....	1,00	0,25	750,00	125,00
Caapiranga.....	1,00	1,00	250,00	500,00
Coari.....	7,00	8,00	3.500,00	6.000,00
Codajás.....	12,00	12,00	6.000,00	6.000,00
MANAUS.....	117,00	104,10	65.800,00	55.550,00
Autazes.....	2,00	1,00	1.000,00	400,00
Careiro.....	1,00	1,50	750,00	750,00
Careiro da Várzea.....	40,00	42,00	20.000,00	21.000,00
Iranduba.....	52,00	33,80	26.000,00	16.900,00
Manacapuru.....	7,00	8,80	5.300,00	4.400,00
Manaquiri.....	5,00	7,00	2.750,00	2.100,00
Manaus.....	10,00	10,00	10.000,00	10.000,00
RIO PRETO DA EVA.....	10,00	9,30	5.500,00	4.712,50
Presidente Figueiredo.....	2,00	2,50	1.250,00	1.312,50
Rio Preto da Eva.....	8,00	6,80	4.250,00	3.400,00
ITACOATIARA.....	23,00	22,30	14.200,00	11.700,00
Itacoatiara.....	7,00	7,80	4.700,00	4.850,00
Itapiranga.....	1,00	0,50	500,00	250,00
Nova Olinda do Norte.....	6,00	8,00	4.500,00	3.600,00
Silves.....	2,00	2,00	1.000,00	1.000,00
Urucurituba.....	7,00	4,00	3.500,00	2.000,00
PARINTINS.....	18,00	16,95	8.537,00	7.475,00
Barreirinha.....	1,00	0,25	150,00	125,00
Boa Vista do Ramos.....	2,00	0,50	1.000,00	250,00
Maués.....	3,00	3,50	1.750,00	1.750,00
Nhamundá.....	3,00	5,00	1.500,00	1.500,00
Parintins.....	7,00	7,00	3.500,00	3.500,00
São Sebastião do Uatumã.....	1,00	0,30	262,00	150,00
Urucará.....	1,00	0,40	375,00	200,00
SUL AMAZONENSE.....	36,00	24,64	19.020,00	17.420,00
BOCA DO ACRE.....	13,00	1,00	7.000,00	1.000,00
Boca do Acre.....	1,00	0,50	1.000,00	500,00
Pauini.....	12,00	0,50	6.000,00	500,00

ANUÁRIO ESTATÍSTICO DO AMAZONAS

CAPÍTULO 18 - AGRICULTURA

Tabela 18.3 - Área colhida, produção obtida das culturas temporárias e permanentes, segundo as mesorregiões, microrregiões e municípios - 2011 - 2012

continuação

MESORREGIÕES, MICRORREGIÕES E MUNICÍPIOS	Área Colhida (há)		QUANTIDADE (mil maços)	
	2011	2012	2011	2012
C E B O L I N H A (mil maços)				
PURUS.....	16,00	16,40	8.250,00	12.800,00
Canutama.....	1,00	1,20	500,00	600,00
Lábrea.....	7,00	9,20	3.750,00	9.200,00
Tapauá.....	8,00	6,00	4.000,00	3.000,00
MADEIRA.....	7,00	7,24	3.770,00	3.620,00
Apuí.....	1,00	1,50	750,00	750,00
Borba.....	1,00	1,00	750,00	500,00
Humaitá.....	1,00	1,00	500,00	500,00
Manicoré.....	3,00	3,40	1.600,00	1.700,00
Novo Aripuanã.....	1,00	0,34	170,00	170,00
AMAZONAS.....	298,00	256,94	164.587,00	142.747,50
C O E N T R O (mil maços)				
NORTE AMAZONENSE.....	20,00	7,00	1.235,00	525,00
RIO NEGRO.....	16,00	5,00	1.090,00	375,00
Barcelos.....	8,00	1,00	400,00	75,00
Novo Airão.....	2,00	2,00	200,00	150,00
Santa Isabel do Rio Negro.....	1,00	1,50	115,00	112,50
São Gabriel da Cachoeira.....	5,00	0,50	375,00	37,50
JAPURÁ.....	4,00	2,00	145,00	150,00
Japurá.....	1,00	1,00	70,00	75,00
Maraã.....	3,00	1,00	75,00	75,00
SUDOESTE AMAZONENSE.....	44,00	47,08	3.700,00	3.940,50
ALTO SOLIMÕES.....	25,00	31,08	2.035,00	2.490,50
Amaturá.....	4,00	4,00	400,00	132,00
Atalaia do Norte.....	3,00	1,00	265,00	75,00
Benjamin Constant.....	8,00	8,00	600,00	600,00
Fonte Boa.....	1,00	2,00	50,00	150,00
Jutaí.....	1,00	4,00	80,00	600,00
Santo Antônio do Itá.....	1,00	4,00	100,00	300,00
São Paulo de Olivença.....	1,00	0,50	80,00	37,50
Tabatinga.....	6,00	7,50	450,00	590,00
Tonantins.....	-	0,08	10,00	6,00
JURUÁ.....	19,00	16,00	1.665,00	1.450,00
Carauari.....	1,00	1,00	150,00	75,00
Eirunepé.....	7,00	6,00	700,00	700,00
Envira.....	4,00	2,00	300,00	150,00
Guajará.....	1,00	0,50	40,00	37,50
IPIXUNA.....	2,00	1,50	115,00	112,50
Itamarati.....	3,00	3,00	225,00	225,00
Juruá.....	1,00	2,00	135,00	150,00

ANUÁRIO ESTATÍSTICO DO AMAZONAS

CAPÍTULO 18 - AGRICULTURA

Tabela 18.3 - Área colhida, produção obtida das culturas temporárias e permanentes, segundo as mesorregiões, microrregiões e municípios - 2011 - 2012

continuação

MESORREGIÕES, MICRORREGIÕES E MUNICÍPIOS	Área Colhida (há)		QUANTIDADE (mil maçõs)	
	2011	2012	2011	2012
C O E N T R O (mil maçõs)				
GENTRO AMAZONENSE.....	332,00	276,27	28.798,00	25.602,25
TEFÉ.....	8,00	7,50	555,00	676,50
Alvarães.....	1,00	0,80	55,00	24,00
Tefé.....	6,00	6,00	450,00	600,00
Uarini.....	1,00	0,70	50,00	52,50
COARI.....	42,00	23,50	3.137,00	2.087,50
Anamá.....	3,00	2,00	225,00	150,00
Anori.....	2,00	2,00	160,00	200,00
Berurí.....	1,00	-	75,00	-
Caapiranga.....	1,00	1,50	52,00	112,50
Coari.....	10,00	7,00	750,00	525,00
Codajás.....	25,00	11,00	1.875,00	1.100,00
MANAUS.....	208,00	177,07	18.768,00	17.842,75
Autazes.....	2,00	1,50	113,00	112,50
Careiro.....	2,00	1,50	187,00	112,50
Careiro da Várzea.....	90,00	85,00	9.000,00	8.500,00
Iranduba.....	64,00	40,00	3.200,00	3.000,00
Manacapuru.....	13,00	11,57	980,00	867,75
Manaquiri.....	5,00	5,00	413,00	375,00
Manaus.....	32,00	32,50	4.875,00	4.875,00
RIO PRETO DA EVA.....	11,00	9,20	755,00	690,00
Presidente Figueiredo.....	3,00	2,50	190,00	187,50
Rio Preto da Eva.....	8,00	6,70	565,00	502,50
ITACOATIARA.....	39,00	37,50	3.788,00	2.688,00
Itacoatiara.....	16,00	15,00	1.515,00	1.125,00
Itapiranga.....	1,00	1,00	73,00	75,00
Nova Olinda do Norte.....	5,00	6,00	500,00	288,00
Silves.....	10,00	9,00	1.000,00	675,00
Urucurituba.....	7,00	6,50	700,00	525,00
PARINTINS.....	24,00	21,50	1.795,00	1.617,50
Barreirinha.....	3,00	2,50	225,00	225,00
Boa Vista do Ramos.....	1,00	0,50	72,00	35,00
Maués.....	4,00	4,00	300,00	400,00
Nhamundá.....	3,00	5,00	300,00	245,00
Parintins.....	10,00	9,50	750,00	712,50
São Sebastião do Uatumã.....	2,00	-	113,00	-
Urucará.....	1,00	-	35,00	-

ANUÁRIO ESTATÍSTICO DO AMAZONAS

Tabela 18.3 - Área colhida, produção obtida das culturas temporárias e permanentes, segundo as mesorregiões, microrregiões e municípios - 2011 - 2012

continuação

MESORREGIÕES, MICRORREGIÕES E MUNICÍPIOS	Área Colhida (há)		QUANTIDADE (toneladass)	
	2011	2012	2011	2012
C O E N T R O (mil maçõs)				
SUL AMAZONENSE.....	33,00	27,10	2.738,00	2.215,00
BOCA DO ACRE.....	13,00	0,80	945,00	80,00
Boca do Acre.....	1,00	0,40	45,00	40,00
Pauini.....	12,00	0,40	900,00	40,00
PURUS.....	12,00	17,20	1.100,00	1.465,00
Canutama.....	1,00	1,20	75,00	90,00
Lábrea.....	8,00	7,00	800,00	700,00
Tapauá.....	3,00	9,00	225,00	675,00
MADEIRA.....	8,00	9,10	693,00	670,00
Apuí.....	2,00	2,00	150,00	150,00
Borba.....	1,00	1,00	115,00	75,00
Humaitá.....	1,00	1,50	38,00	112,50
Manicoré.....	4,00	4,10	365,00	307,50
Novo Aripuanã.....	-	0,50	25,00	25,00
AMAZONAS.....	429,00	357,45	36.471,00	32.282,75
C U P U A Ç U (toneladas)				
NORTE AMAZONENSE.....	61,00	59,50	97,00	105,00
RIO NEGRO.....	50,00	50,50	75,00	87,00
Barcelos.....	25,00	10,00	25,00	20,00
Novo Airão.....	2,00	17,00	4,00	34,00
Santa Isabel do Rio Negro.....	15,00	15,00	30,00	16,00
São Gabriel da Cachoeira.....	8,00	8,50	16,00	17,00
JAPURÁ.....	11,00	9,00	22,00	18,00
Japurá.....	4,00	4,00	8,00	8,00
Maraã.....	7,00	5,00	14,00	10,00
SUDOESTE AMAZONENSE.....	172,00	152,50	344,00	305,00
ALTO SOLIMÕES.....	109,00	89,50	218,00	179,00
Amaturá.....	5,00	5,00	10,00	10,00
Atalaia do Norte.....	15,00	5,00	30,00	10,00
Benjamin Constant.....	40,00	40,00	80,00	80,00
Fonte Boa.....	10,00	12,00	20,00	24,00
Jutaí.....	12,00	13,00	24,00	26,00
Santo Antônio do Itá.....	-	-	-	-
São Paulo de Olivença.....	10,00	4,00	20,00	8,00
Tabatinga.....	15,00	10,50	30,00	21,00
Tonantins.....	2,00	-	4,00	-
JURUÁ.....	63,00	63,00	126,00	126,00
Caruará.....	10,00	10,00	20,00	20,00
Eirunepé.....	23,00	23,00	46,00	46,00
Envira.....	6,00	6,00	12,00	12,00
Guajará.....	-	-	-	-
Ipixuna.....	1,00	1,00	2,00	2,00
Itamarati.....	13,00	13,00	26,00	26,00
Juruá.....	10,00	10,00	20,00	20,00

ANUÁRIO ESTATÍSTICO DO AMAZONAS

CAPÍTULO 18 - AGRICULTURA

Tabela 18.3 - Área colhida, produção obtida das culturas temporárias e permanentes, segundo as mesorregiões, microrregiões e municípios - 2011 - 2012

continuação

MESORREGIÕES, MICRORREGIÕES E MUNICÍPIOS	Área Colhida (há)		QUANTIDADE (toneladass)	
	2011	2012	2011	2012
C U P U A Ç U (toneladas)				
CENTRO AMAZONENSE.....	4.709,00	4.226,50	9.415,00	8.453,00
TEFÉ.....	15,00	9,50	30,00	19,00
Alvarães.....	5,00	5,00	10,00	10,00
Tefé.....	8,00	3,00	16,00	6,00
Uarini.....	2,00	1,50	4,00	3,00
COARI.....	164,00	124,00	328,00	248,00
Anamá.....	2,00	1,00	4,00	2,00
Anori.....	7,00	7,00	14,00	14,00
Beruri.....	50,00	15,00	100,00	30,00
Caapiranga.....	20,00	20,00	40,00	40,00
Coari.....	45,00	45,00	90,00	90,00
Codajás.....	40,00	36,00	80,00	72,00
MANAUS.....	1.659,00	1.484,00	3.317,00	2.968,00
Autazes.....	550,00	550,00	1.100,00	1.100,00
Careiro.....	100,00	110,00	200,00	220,00
Careiro da Várzea.....	-	-	-	-
Iranduba.....	10,00	5,00	20,00	10,00
Manacapuru.....	689,00	609,00	1.377,00	1.218,00
Manaquiri.....	60,00	60,00	120,00	120,00
Manaus.....	250,00	150,00	500,00	300,00
RIO PRETO DA EVA.....	800,00	630,00	1.600,00	1.260,00
Presidente Figueiredo.....	600,00	400,00	1.200,00	800,00
Rio Preto da Eva.....	200,00	230,00	400,00	460,00
ITACOATIARA.....	1.780,00	1.696,00	3.558,00	3.392,00
Itacoatiara.....	1.636,00	1.560,00	3.270,00	3.120,00
Itapiranga.....	60,00	60,00	120,00	120,00
Nova Olinda do Norte.....	60,00	45,00	120,00	90,00
Silves.....	15,00	22,00	30,00	44,00
Urucurituba.....	9,00	9,00	18,00	18,00
PARINTINS.....	291,00	283,00	582,00	566,00
Barreirinha.....	25,00	12,00	50,00	24,00
Boa Vista do Ramos.....	17,00	10,00	34,00	20,00
Maués.....	32,00	32,00	64,00	64,00
Nhamundá.....	1,00	-	2,00	-
Parintins.....	153,00	180,00	306,00	360,00
São Sebastião do Uatumã.....	9,00	9,00	18,00	18,00
Urucará.....	54,00	40,00	108,00	80,00
SUL AMAZONENSE.....	352,00	348,50	704,00	697,00
BOCA DO ACRE.....	10,00	10,00	20,00	20,00
Boca do Acre.....	6,00	6,00	12,00	12,00
Pauini.....	4,00	4,00	8,00	8,00

ANUÁRIO ESTATÍSTICO DO AMAZONAS

Tabela 18.3 - Área colhida, produção obtida das culturas temporárias e permanentes, segundo as mesorregiões, microrregiões e municípios - 2011 - 2012

continuação

MESORREGIÕES, MICRORREGIÕES E MUNICÍPIOS	Área Colhida (há)		QUANTIDADE (toneladass)	
	2011	2012	2011	2012
C U P U A Ç U (toneladas)				
PURUS.....	80,00	77,50	160,00	155,00
Canutama.....	6,00	6,50	12,00	13,00
Lábrea.....	44,00	65,00	88,00	130,00
Tapauá.....	30,00	6,00	60,00	12,00
MADEIRA.....	262,00	261,00	524,00	522,00
Apuí.....	8,00	8,00	16,00	16,00
Borba.....	100,00	100,00	200,00	200,00
Humaitá.....	45,00	45,00	90,00	90,00
Manicoré.....	103,00	102,00	206,00	204,00
Novo Aripuanã.....	6,00	6,00	12,00	12,00
AMAZONAS.....	5.294,00	4.787,00	10.560,00	9.560,00
G R A V I O L A (toneladas)				
NORTE AMAZONENSE.....	1,00	2,00	5,00	11,00
RIO NEGRO.....	1,00	2,00	5,00	11,00
Barcelos.....	-	0,50	-	2,00
Novo Airão.....	-	0,50	-	3,00
Santa Isabel do Rio Negro.....	-	-	-	-
São Gabriel da Cachoeira.....	1,00	1,00	5,00	6,00
JAPURÁ.....	-	-	-	-
Japurá.....	-	-	-	-
Maraã.....	-	-	-	-
SUDOESTE AMAZONENSE.....	22,00	15,50	123,00	93,00
ALTO SOLIMÕES.....	21,00	15,00	120,00	90,00
Amaturá.....	4,00	4,00	24,00	24,00
Atalaia do Norte.....	-	-	-	-
Benjamin Constant.....	10,00	8,00	60,00	48,00
Fonte Boa.....	1,00	2,00	3,00	12,00
Jutáí.....	4,00	-	24,00	-
Santo Antônio do Itá.....	-	-	-	-
São Paulo de Olivença.....	-	-	-	-
Tabatinga.....	2,00	1,00	9,00	6,00
JURUÁ.....	1,00	0,50	3,00	3,00
Carauari.....	-	-	-	-
Eirunepé.....	1,00	0,50	3,00	3,00
Envira.....	-	-	-	-
Guajará.....	-	-	-	-
Ipixuna.....	-	-	-	-
Itamarati.....	-	-	-	-
Juruá.....	-	-	-	-

ANUÁRIO ESTATÍSTICO DO AMAZONAS

CAPÍTULO 18 - AGRICULTURA

Tabela 18.3 - Área colhida, produção obtida das culturas temporárias e permanentes, segundo as mesorregiões, microrregiões e municípios - 2011 - 2012

continuação

MESORREGIÕES, MICRORREGIÕES E MUNICÍPIOS	Área Colhida (há)		QUANTIDADE (toneladass)	
	2011	2012	2011	2012
G R A V I O L A (toneladas)				
CENTRO AMAZONENSE.....	527,00	446,90	3.171,00	2.581,00
TEFÉ.....	4,00	2,25	22,00	13,00
Alvarães.....	1,00	0,25	5,00	1,00
Tefé.....	2,00	2,00	12,00	12,00
Uarini.....	1,00	-	5,00	-
COARI.....	33,00	31,35	199,00	133,00
Anamá.....	-	6,00	-	22,00
Anori.....	-	0,35	2,00	2,00
Berurí.....	1,00	-	5,00	-
Caapiranga.....	2,00	4,00	12,00	24,00
Coari.....	12,00	12,00	72,00	45,00
Codajás.....	18,00	9,00	108,00	40,00
MANAUS.....	49,00	49,60	295,00	282,00
Autazes.....	-	-	-	-
Careiro.....	1,00	2,00	6,00	12,00
Careiro da Várzea.....	-	-	-	-
Iranduba.....	3,00	2,60	16,00	15,00
Manacapuru.....	42,00	37,00	252,00	240,00
Manaquiri.....	2,00	6,00	12,00	12,00
Manaus.....	1,00	2,00	9,00	3,00
RIO PRETO DA EVA.....	12,00	7,20	72,00	38,00
Presidente Figueiredo.....	6,00	4,00	36,00	24,00
Rio Preto da Eva.....	6,00	3,20	36,00	14,00
ITACOATIARA.....	402,00	342,00	2.418,00	2.028,00
Itacoatiara.....	380,00	330,00	2.280,00	1.980,00
Itapiranga.....	-	-	-	-
Nova Olinda do Norte.....	20,00	8,00	120,00	24,00
Silves.....	1,00	2,50	9,00	15,00
Urucurituba.....	1,00	1,50	9,00	9,00
PARINTINS.....	27,00	14,50	165,00	87,00
Barreirinha.....	3,00	1,00	18,00	6,00
Boa Vista do Ramos.....	-	-	-	-
Maués.....	9,00	6,00	54,00	36,00
Nhamundá.....	-	-	-	-
Parintins.....	11,00	3,00	66,00	18,00
São Sebastião do Uatumã.....	2,00	2,00	12,00	12,00
Urucará.....	2,00	2,50	15,00	15,00
SUL AMAZONENSE.....	24,00	33,00	144,00	198,00
BOCA DO ACRE.....	-	-	-	-
Boca do Acre.....	-	-	-	-
Pauíni.....	-	-	-	-

ANUÁRIO ESTATÍSTICO DO AMAZONAS

Tabela 18.3 - Área colhida, produção obtida das culturas temporárias e permanentes, segundo as mesorregiões, microrregiões e municípios - 2011 - 2012

continuação

MESORREGIÕES, MICRORREGIÕES E MUNICÍPIOS	Área Colhida (há)		QUANTIDADE (toneladass)	
	2011	2012	2011	2012
G R A V I O L A (toneladas)				
PURUS.....	1,00	1,00	6,00	6,00
Canutama.....	1,00	1,00	6,00	6,00
Lábrea.....	-	-	-	-
Tapauá.....	-	-	-	-
MADEIRA.....	23,00	32,00	138,00	192,00
Apuí.....	3,00	3,00	18,00	18,00
Borba.....	20,00	5,00	120,00	30,00
Humaitá.....	-	-	-	-
Manicoré.....	-	24,00	-	144,00
Novo Aripuanã.....	-	-	-	-
AMAZONAS.....	574,00	497,40	3.443,00	2.883,00
P I M E N T ã O (toneladas)				
NORTE AMAZONENSE.....	11,00	3,75	164,00	75,60
RIO NEGRO.....	4,00	2,20	60,00	44,80
Barcelos.....	2,00	0,80	16,00	20,00
Novo Airão.....	1,00	1,00	32,00	16,00
Santa Isabel do Rio Negro.....	-	0,20	4,00	3,20
São Gabriel da Cachoeira.....	1,00	0,20	8,00	5,60
JAPURÁ.....	7,00	1,55	104,00	30,80
Japurá.....	1,00	0,55	8,00	14,80
Maraã.....	6,00	1,00	96,00	16,00
SUDOESTE AMAZONENSE.....	25,00	25,04	448,00	433,30
ALTO SOLIMÕES.....	16,00	12,04	261,00	189,30
Amatúrá.....	3,00	3,00	48,00	48,00
Atalaia do Norte.....	-	0,04	-	0,60
Benjamin Constant.....	2,00	2,20	40,00	35,20
Fonte Boa.....	1,00	0,50	8,00	8,00
Jutaí.....	1,00	2,00	16,00	32,00
Santo Antônio do Içá.....	1,00	1,00	16,00	16,00
São Paulo de Olivença.....	5,00	-	80,00	-
Tabatinga.....	3,00	3,30	53,00	49,50
Tonantins.....	-	-	-	-
JURUÁ.....	9,00	13,00	187,00	244,00
Carauari.....	-	-	3,00	-
Eirunepé.....	1,00	3,00	48,00	84,00
Envira.....	1,00	2,50	16,00	40,00
Guajará.....	-	-	-	-
Ipixuna.....	5,00	5,00	80,00	80,00
Itamarati.....	2,00	2,50	40,00	40,00
Juruá.....	-	-	-	-
CENTRO AMAZONENSE.....	191,00	167,22	3.832,00	3.586,50
TEFÉ.....	2,00	2,40	56,00	38,40
Alvarães.....	1,00	0,50	8,00	8,00
Tefé.....	1,00	1,50	48,00	24,00
Uarini.....	-	0,40	-	6,40

ANUARIO ESTATISTICO DO AMAZONAS

Tabela 18.3 - Área colhida, produção obtida das culturas temporárias e permanentes, segundo as mesorregiões, microrregiões e municípios - 2011 - 2012

continuação

MESORREGIÕES, MICRORREGIÕES E MUNICÍPIOS	Área Colhida (há)		QUANTIDADE (toneladass)	
	2011	2012	2011	2012
P I M E N T Ã O (toneladas)				
COARI.....	18,00	37,00	490,00	647,20
Anamá.....	2,00	0,62	96,00	12,80
Anori.....	2,00	2,10	32,00	36,00
Berurí.....	-	0,10	10,00	1,60
Caapiranga.....	-	0,18	-	4,80
Coari.....	6,00	6,00	96,00	96,00
Codajás.....	8,00	28,00	256,00	496,00
MANAUS.....	112,00	73,25	1.802,00	2.013,00
Autazes.....	3,00	1,00	48,00	15,00
Careiro.....	1,00	0,50	16,00	8,00
Careiro da Várzea.....	10,00	12,00	160,00	240,00
Iranduba.....	80,00	40,50	1.280,00	1.430,00
Manacapuru.....	14,00	12,75	218,00	204,00
Manaquiri.....	3,00	5,00	48,00	80,00
Manaus.....	1,00	1,50	32,00	36,00
RIO PRETO DA EVA.....	27,00	20,80	424,00	316,00
Presidente Figueiredo.....	18,00	20,30	288,00	308,00
Rio Preto da Eva.....	9,00	0,50	136,00	8,00
ITACOATIARA.....	21,00	21,35	819,00	377,60
Itacoatiara.....	10,00	11,25	592,00	180,00
Itapiranga.....	-	0,10	3,00	1,60
Nova Olinda do Norte.....	6,00	4,50	88,00	108,00
Silves.....	3,00	3,00	96,00	48,00
Urucurituba.....	2,00	2,50	40,00	40,00
PARINTINS.....	11,00	12,42	241,00	194,30
Barreirinha.....	-	0,25	4,00	4,00
Boa Vista do Ramos.....	2,00	1,00	32,00	16,00
Maués.....	2,00	2,00	32,00	32,00
Nhamundá.....	2,00	5,00	32,00	80,00
Parintins.....	4,00	3,00	128,00	48,00
São Sebastião do Uatumã.....	-	0,47	5,00	4,80
Urucará.....	1,00	0,70	8,00	9,50
SUL AMAZONENSE.....	14,00	13,99	222,00	223,60
BOCA DO ACRE.....	4,00	0,04	65,00	0,60
Boca do Acre.....	-	0,02	1,00	0,30
Pauini.....	4,00	0,02	64,00	0,30
PURUS.....	3,00	7,35	46,00	117,40
Canutama.....	-	0,20	-	3,00
Lábrea.....	3,00	3,15	40,00	50,40
Tapauá.....	-	4,00	6,00	64,00

ANUÁRIO ESTATÍSTICO DO AMAZONAS

Tabela 18.3 - Área colhida, produção obtida das culturas temporárias e permanentes, segundo as mesorregiões, microrregiões e municípios - 2011 - 2012

continuação

MESORREGIÕES, MICRORREGIÕES E MUNICÍPIOS	Área Colhida (há)		QUANTIDADE (toneladass)	
	2011	2012	2011	2012
P I M E N T Ã O (toneladas)				
MADEIRA.....	7,00	6,60	111,00	105,60
Apuí.....	1,00	1,50	24,00	24,00
Borba.....	2,00	0,50	32,00	8,00
Humaitá.....	-	0,20	3,00	3,20
Manicoré.....	3,00	2,90	44,00	46,40
Novo Aripuanã.....	1,00	1,50	8,00	24,00
AMAZONAS.....	241,00	210,00	4.666,00	4.319,00
P U P U N H A (FRUTO SECO)				
NORTE AMAZONENSE.....	36,00	24,00	159,00	116,10
RIO NEGRO.....	33,00	22,00	145,00	106,50
Barcelos.....	12,00	1,00	43,00	4,80
Novo Airão.....	-	-	-	-
Santa Isabel do Rio Negro.....	17,00	17,00	83,00	82,50
São Gabriel da Cachoeira.....	4,00	4,00	19,00	19,20
JAPURÁ.....	3,00	2,00	14,00	9,60
Japurá.....	-	0,50	-	2,40
Maraã.....	3,00	1,50	14,00	7,20
SUDOESTE AMAZONENSE.....	164,00	154,00	786,00	739,20
ALTO SOLIMÕES.....	137,00	130,00	657,00	624,00
Amaturá.....	3,00	3,00	14,00	14,40
Atalaia do Norte.....	5,00	5,00	24,00	24,00
Benjamin Constant.....	40,00	40,00	192,00	192,00
Fonte Boa.....	35,00	50,00	168,00	240,00
Jutaí.....	30,00	22,00	144,00	105,60
Santo Antônio do Içá.....	2,00	5,00	10,00	24,00
São Paulo de Olivença.....	-	-	-	-
Tabatinga.....	3,00	3,00	14,00	14,40
Tonantins.....	19,00	2,00	91,00	9,60
JURUÁ.....	27,00	24,00	129,00	115,20
Carauari.....	-	-	-	-
Eirunepé.....	8,00	8,00	38,00	38,40
Envira.....	5,00	5,00	24,00	24,00
Guajará.....	3,00	-	14,00	-
Ipixuna.....	1,00	1,00	5,00	4,80
Itamarati.....	8,00	8,00	38,00	38,40
Juruá.....	2,00	2,00	10,00	9,60
CENTRO AMAZONENSE.....	1.080,00	931,00	5.182,00	4.302,90
TEFÉ.....	5,00	4,50	22,00	21,60
Alvarães.....	1,00	1,00	5,00	4,80
Tefé.....	4,00	3,50	17,00	16,80
Uarini.....	-	-	-	-

ANUÁRIO ESTATÍSTICO DO AMAZONAS

Tabela 18.3 - Área colhida, produção obtida das culturas temporárias e permanentes, segundo as mesorregiões, microrregiões e municípios - 2011 - 2012

continuação

MESORREGIÕES, MICRORREGIÕES E MUNICÍPIOS	Área Colhida (há)		QUANTIDADE (toneladass)	
	2011	2012	2011	2012
P U P U N H A (FRUTO SECO)				
COARI.....	378,00	271,00	1.814,00	1.300,80
Anamá.....	-	-	-	-
Anori.....	3,00	3,00	14,00	14,40
Berurí.....	30,00	15,00	144,00	72,00
Caapiranga.....	5,00	7,00	24,00	33,60
Coari.....	315,00	210,00	1.512,00	1.008,00
Codajás.....	25,00	36,00	120,00	172,80
MANAUS.....	135,00	110,00	648,00	528,00
Autazes.....	-	-	-	-
Careiro.....	20,00	25,00	96,00	120,00
Careiro da Várzea.....	-	-	-	-
Iranduba.....	-	-	-	-
Manacapuru.....	90,00	60,00	432,00	288,00
Manaquirí.....	15,00	15,00	72,00	72,00
Manaus.....	10,00	10,00	48,00	48,00
RIO PRETO DA EVA.....	22,00	12,00	106,00	36,00
Presidente Figueiredo.....	20,00	12,00	96,00	36,00
Rio Preto da Eva.....	2,00	-	10,00	-
ITACOATIARA.....	487,00	512,50	2.338,00	2.316,00
Itacoatiara.....	470,00	495,00	2.254,00	2.235,00
Nova Olinda do Norte.....	15,00	10,00	72,00	48,00
Silves.....	-	1,50	-	7,00
Urucurituba.....	2,00	6,00	12,00	26,00
PARINTINS.....	53,00	21,00	254,00	100,50
Barreirinha.....	5,00	5,00	24,00	24,00
Boa Vista do Ramos.....	20,00	-	96,00	-
Maués.....	13,00	13,00	62,00	62,00
Nhamundá.....	12,00	-	58,00	-
Parintins.....	3,00	3,00	14,00	14,50
Urucará.....	-	-	-	-
SUL AMAZONENSE.....	209,00	183,00	1.010,00	868,80
BOCA DO ACRE.....	36,00	5,00	175,00	24,00
Boca do Acre.....	5,00	5,00	25,00	24,00
Pauini.....	31,00	-	150,00	-
PURUS.....	117,00	119,50	563,00	564,00
Canutama.....	5,00	4,50	25,00	21,60
Lábrea.....	12,00	106,00	58,00	508,80
Tapauá.....	100,00	9,00	480,00	33,60
MADEIRA.....	56,00	58,50	272,00	280,80
Apuí.....	3,00	3,50	17,00	16,80
Borba.....	7,00	5,00	34,00	24,00
Humaitá.....	20,00	20,00	96,00	96,00
Manicoré.....	26,00	30,00	125,00	144,00
AMAZONAS.....	1.489,00	1.292,00	7.137,00	6.027,00

ANUÁRIO ESTATÍSTICO DO AMAZONAS

CAPÍTULO 19 - EXTRAÇÃO VEGETAL

Tabela 19.1 - Produção extrativa vegetal, segundo os principais produtos - 2010 - 2012

PRODUTOS	EXTRAÇÃO VEGETAL					
	Quantidade (t)			Valor (R\$ 1000)		
	2010	2011	2012	2010	2011	2012
Açaí (fruto).....	3.257	89.480	71.146	4.298	102.440	83.838
Borracha.....	2.331	2.018	1.487	5.056	5.124	3.879
Carvão vegetal.....	2.213	2.109	1.534	3.010	2.776	2.097
Castanha-do-Pará.....	16.040	14.658	10.478	26.247	25.522	20.715
Cipó-titica.....	239,36	238,97	86,31	-	-	-
Lenha (1).....	1.385.893	1.262	994.103	6.207	8.770	6.839
Madeira em tora (1).....	665.362	681.000	716.847	18.951	38.726	45.317
Óleo-de-Copaíba.....	538	163	96	4.282	1.404	1.206
Óleo-de-Andiroba.....	-	62,13	98,77	-	-	-
Piaçava.....	2.230	2.040	2.209	3.156	3.080	2.864

FONTE: Produção de Extração Vegetal e de Silvicultura - IBGE / Grupo de Coordenação de Estatísticas Agropecuárias do Amazonas - GCEA/AM
 (1) Quantidade expressa em m³.

ANUÁRIO ESTATÍSTICO DO AMAZONAS

CAPÍTULO 19 - EXTRAÇÃO VEGETAL

Tabela 19.2 - Produção extrativa vegetal, segundo as mesorregiões, microrregiões e municípios - 2010 - 2012

MESORREGIÕES, MICRORREGIÕES E MUNICÍPIOS	EXTRAÇÃO VEGETAL					
	Quantidade (t)			Valor (R\$ 1000)		
	2010	2011	2012	2010	2011	2012
AÇAÍ						
NORTE AMAZONENSE.....	299	3.514	2.384	441	3.451	2.547
RIO NEGRO.....	239	2.480	2.018	393	2.438	2.134
Barcelos.....	84	162	130	210	324	247
Novo Airão.....	64	50	40	51	40	56
Santa Isabel do Rio Negro.....	64	1.620	1.288	51	1.296	1.159
São Gabriel da Cachoeira.....	27	648	560	81	778	672
JAPURÁ.....	60	1.034	366	48	1.013	413
Japurá.....	60	568	210	48	454	210
Maraã.....	-	466	156	-	559	203
SUDOESTE AMAZONENSE.....	420	3.317	3.314	631	4.391	6.257
ALTO SOLIMÕES.....	324	1.780	1.922	343	2.357	3.314
Amaturá.....	-	67	70	-	87	95
Atalaia do Norte.....	-	200	220	-	340	374
Benjamin Constant.....	-	200	220	-	340	374
Fonte Boa.....	101	567	310	101	567	372
Jutaí.....	200	466	650	200	559	1.300
Santo Antônio do Itá.....	10	54	92	20	108	184
São Paulo de Olivença.....	-	93	90	-	130	126
Tabatinga.....	5	53	168	10	106	336
Tonantins.....	8	80	102	12	120	153
JURUÁ.....	96	1.537	1.392	288	2.034	2.944
Carauari.....	-	995	300	-	995	450
Eirunepé.....	-	113	180	-	136	216
Envira.....	-	45	70	-	90	140
Guajará.....	-	-	25	-	-	38
Ipixuna.....	-	36	37	-	29	30
Itamarati.....	-	137	180	-	151	270
Juruá.....	96	211	600	288	633	1.800
CENTRO AMAZONENSE.....	1.725	69.609	54.775	2.410	78.842	61.694
TEFÉ.....	125	297	196	244	449	307
Alvarães.....	53	67	46	158	168	115
Tefé.....	72	202	120	86	242	144
Uarini.....	-	28	30	-	39	48
COARI.....	508	46.647	37.384	442	48.305	38.560
Anamá.....	60	1.134	624	48	907	686
Anori.....	-	6.302	3.520	-	9.453	5.280
Berurí.....	7	504	490	6	454	417
Caapiranga.....	12	920	1.020	11	828	969
Coari.....	9	3.366	2.660	20	7.405	3.591
Codajás.....	420	34.421	29.070	357	29.258	27.617

ANUÁRIO ESTATÍSTICO DO AMAZONAS

CAPÍTULO 19 - EXTRAÇÃO VEGETAL

Tabela 19.2 - Produção extrativa vegetal, segundo as mesorregiões, microrregiões e municípios - 2010 - 2012

(continuação)

MESORREGIÕES, MICRORREGIÕES E MUNICÍPIOS	EXTRAÇÃO VEGETAL					
	Quantidade (t)			Valor (R\$ 1000)		
	2010	2011	2012	2010	2011	2012
AÇAÍ						
MANAUS.....	1.068	7.575	5.189	1.689	9.844	6.809
Autazes.....	3	162	62	3	162	62
Careiro.....	13	810	400	11	729	600
Iranduba.....	42	91	70	63	137	105
Manacapuru.....	210	2.816	2.237	252	3.379	2.796
Manaquiri.....	800	3.339	2.000	1.360	5.009	2.700
Manaus.....	-	357	420	-	428	546
RIO PRETO DA EVA.....	-	84	90	-	109	117
Presidente Figueiredo.....	-	84	90	-	109	117
ITACOATIARA.....	15	9.542	7.880	15	10.609	8.670
Itacoatiara.....	15	6.804	6.920	15	6.804	7.612
Itapiranga.....	-	855	350	-	1.368	578
Nova Olinda do Norte.....	-	1.710	450	-	2.223	270
Silves.....	-	36	20	-	50	28
Urucurituba.....	-	137	140	-	164	182
PARINTINS.....	9	5.464	4.036	20	9.526	7.232
Barreirinha.....	-	266	260	-	479	468
Boa Vista do Ramos.....	-	-	10	-	-	12
Maués.....	-	470	420	-	564	504
Nhamun dá.....	-	-	20	-	-	26
Parintins.....	9	3.240	2.618	20	6.480	5.236
São Sebastião do Uatumã.....	-	120	98	-	156	132
Urucará.....	-	1.368	610	-	1.847	854
SUL AMAZONENSE.....	810	13.040	10.673	813	15.756	13.340
BOCA DO ACRE.....	-	759	423	1.057	1.057	581
Boca do Acre.....	-	554	243	-	831	365
Pauini.....	-	205	180	-	226	216
PURUS.....	10	4.722	3.314	15	5.916	3.924
Canutamna.....	-	299	210	-	359	284
Lábrea.....	-	2.155	2.200	-	2.155	2.420
Tapauá.....	10	2.268	904	15	3.402	1.220
MADEIRA.....	800	7.559	6.936	798	8.783	8.836
Apui.....	-	230	230	-	345	345
Borba.....	3	1.782	1.540	3	1.782	1.694
Humaitá.....	650	1.746	1.680	618	2.095	2.520
Manicoré.....	150	2.716	2.548	180	3.259	3.058
Novo Aripuanã.....	-	1.085	938	-	1.302	1.219
AMAZONAS.....	3.254	89.480	71.146	4.295	102.440	83.838

ANUÁRIO ESTATÍSTICO DO AMAZONAS

CAPÍTULO 19 - EXTRAÇÃO VEGETAL

Tabela 19.2 - Produção extrativa vegetal, segundo as mesorregiões, microrregiões e municípios - 2010 - 2012

(continuação)

MESORREGIÕES, MICRORREGIÕES E MUNICÍPIOS	EXTRAÇÃO VEGETAL					
	Quantidade (t)			Valor (R\$ 1000)		
	2010	2011	2012	2010	2011	2012
B O R R A C H A						
NORTE AMAZONENSE.....	-	1	32	-	3	80
RIO NEGRO.....	-	-	32	-	-	80
Santa Isabel do Rio Negro.....	-	-	32	-	-	80
JAPURÁ.....	-	1	-	-	3	-
Maraã.....	-	1	-	-	3	-
SUDOESTE AMAZONENSE.....	268	405	347	882	1.438	868
ALTO SOLIMÕES.....	45	94	92	212	292	229
Atalaia do Norte.....	-	-	12	-	-	32
Jutai.....	45	37	37	212	148	81
Santo Antônio do Itá.....	-	57	40	-	143	108
São Paulo de Olivença.....	-	-	3	-	1	7
Tabatinga.....	-	-	-	-	-	-
JURUÁ.....	223	311	255	670	1.146	639
Carauari.....	40	42	65	152	160	182
Eirunepé.....	38	103	120	133	464	276
Envira.....	100	123	50	220	369	125
Guajará.....	15	12	12	45	31	34
Ipixuna.....	-	1	1	-	2	3
Itamarati.....	30	30	7	120	120	19
CENTRO AMAZONENSE.....	285	255	122	647	608	358
TEFÉ.....	-	-	4	-	-	14
Tefé.....	-	-	4	-	-	14
COARI.....	3	26	25	5	74	71
Anori.....	-	-	-	-	-	-
Beruri.....	3	3	3	5	5	6
Coari.....	-	20	20	-	60	60
Codajás.....	-	3	2	-	9	5
MANAUS.....	122	76	-	243	152	-
Autazes.....	120	75	-	240	150	-
Manaus.....	2	1	-	3	2	-
ITACOATIARA.....	160	153	94	399	382	274
Itacoatiara.....	150	142	80	375	355	240
Itapiranga.....	1	1	1	3	3	3
Nova Olinda do Norte.....	6	7	10	15	18	25
Silves.....	1	1	1	2	2	3
Urucurituba.....	2	2	2	4	4	4

ANUÁRIO ESTATÍSTICO DO AMAZONAS

CAPÍTULO 19 - EXTRAÇÃO VEGETAL

Tabela 19.2 - Produção extrativa vegetal, segundo as mesorregiões, microrregiões e municípios - 2010 - 2012

(continuação)

MESORREGIÕES, MICRORREGIÕES E MUNICÍPIOS	EXTRAÇÃO VEGETAL					
	Quantidade (t)			Valor (R\$ 1000)		
	2010	2011	2012	2010	2011	2012
B O R R A C H A						
SUL AMAZONENSE.....	1.778	1.357	986	3.527	3.075	2.573
BOCA DO ACRE.....	405	439	200	863	1.026	540
Boca do Acre.....	300	143	100	600	286	250
Pauini.....	105	296	100	263	740	290
PURUS.....	501	298	179	1.026	741	508
Canutama.....	60	43	49	144	103	132
Lábrea.....	441	255	120	882	638	348
Tapauá.....	-	-	10	-	-	28
MADEIRA.....	872	620	607	1.638	1.308	1.525
Apuí.....	-	-	-	-	-	-
Borba.....	40	166	90	80	332	207
Humaitá.....	100	50	50	200	120	160
Manicoré.....	200	164	327	400	376	850
Novo Aripuanã.....	532	240	140	958	480	308
AMAZONAS.....	2.331	2.018	1.487	5.056	5.124	3.879
C A R V ã O V E G E T A L						
NORTE AMAZONENSE.....	-	-	5	-	-	5
RIO NEGRO.....	-	-	3	-	-	3
Barcelos.....	-	-	1	-	-	1
Novo Airão.....	-	-	2	-	-	2
Santa Izabel do Rio Negro.....	-	-	-	-	-	-
JAPURÁ.....	-	-	2	-	-	2
Maraã.....	-	-	2	-	-	2
SUDOESTE AMAZONENSE.....	17	28	37	19	39	42
ALTO SOLIMÕES.....	7	7	7	7	8	8
Benjamin Constant.....	-	-	-	-	-	-
Jutaí.....	2	2	2	2	2	2
Santo Antônio do Itá.....	5	5	5	5	6	6
JURUÁ.....	10	21	30	12	31	34
Carauari.....	-	-	8	-	-	6
Envira.....	10	15	10	12	21	14
Guajará.....	-	-	6	-	-	4
Ipixuna.....	-	6	6	-	10	10
CENTRO AMAZONENSE.....	2.042	1.937	1.307	2.799	2.536	1.830
TEFÉ.....	48	45	45	145	135	135
Alvarães.....	48	45	45	145	135	135
Tefé.....	-	-	-	-	-	-

ANUÁRIO ESTATÍSTICO DO AMAZONAS

CAPÍTULO 19 - EXTRAÇÃO VEGETAL

Tabela 19.2 - Produção extrativa vegetal, segundo as mesorregiões, microrregiões e municípios - 2010 - 2012

(continuação)

MESORREGIÕES, MICRORREGIÕES E MUNICÍPIOS	EXTRAÇÃO VEGETAL					
	Quantidade (t)			Valor (R\$ 1000)		
	2010	2011	2012	2010	2011	2012
CARVÃO VEGETAL						
COARI.....	4	4	-	5	5	-
Coari.....	4	4	-	5	5	-
MANAUS.....	819	770	350	1.244	912	439
Autazes.....	70	60	30	70	60	36
Careiro.....	-	-	-	-	-	-
Careiro da Várzea.....	688	650	260	1.101	780	325
Iranduba.....	-	-	-	-	-	-
Manacapuru.....	-	-	-	-	-	-
Manaus.....	61	60	60	73	72	78
RIO PRETO DA EVA.....	420	401	400	504	601	600
Presidentre Figueiredo.....	-	1	-	-	1	-
Rio Preto da Eva.....	420	400	400	504	600	600
ITACOATIARA.....	713	678	483	855	814	604
Itacoatiara.....	710	675	480	852	810	600
Nova Olinda do Norte.....	3	3	3	3	4	4
Silves.....	-	-	-	-	-	-
PARINTINS.....	38	39	29	46	69	52
Boa Vista do Ramos.....	3	4	1	4	6	2
Parintins.....	35	35	28	42	63	50
SUL AMAZONENSE.....	154	144	186	192	201	220
BOCA DO ACRE.....	90	80	60	104	112	84
Boca do Acre.....	90	80	60	104	112	84
PURUS.....	47	46	35	67	67	52
Canutama.....	-	-	-	-	-	-
Lábrea.....	7	6	6	7	7	7
Tapauá.....	40	40	29	60	60	45
MADEIRA.....	17	18	91	21	22	84
Apuí.....	-	5	15	-	6	18
Borba.....	1	1	1	2	2	2
Manicoré.....	-	-	60	-	-	45
Novo Aripuanã.....	16	12	15	19	14	19
AMAZONAS.....	2.213	2.109	1.534	3.010	2.776	2.097

ANUÁRIO ESTATÍSTICO DO AMAZONAS

CAPÍTULO 19 - EXTRAÇÃO VEGETAL

Tabela 19.2 - Produção extrativa vegetal, segundo as mesorregiões, microrregiões e municípios - 2010 - 2012

(continuação)

MESORREGIÕES, MICRORREGIÕES E MUNICÍPIOS	EXTRAÇÃO VEGETAL					
	Quantidade (t)			Valor (R\$ 1000)		
	2010	2011	2012	2010	2011	2012
CASTANHA-DO-PARÁ						
NORTE AMAZONENSE.....	266	322	327	260	327	423
RIO NEGRO.....	246	289	290	244	288	384
Barcelos.....	6	4	45	4	3	45
Novo Airão.....	90	150	150	90	150	225
Santa Izabel do Rio Negro.....	150	135	95	150	135	114
JAPURÁ.....	20	33	37	16	39	39
Japurá.....	20	20	35	16	16	35
Maraã.....	-	13	2	-	23	4
SUDOESTE AMAZONENSE.....	1.034	500	763	1.708	752	1.304
ALTO SOLIMÕES.....	1.006	471	730	1.666	708	1.251
Amaturá.....	73	73	132	95	95	185
Fonte Boa.....	345	250	350	414	300	525
Jutai.....	25	20	20	45	35	49
Santo Antônio do Içá.....	3	3	3	3	4	4
São Paulo de Olivença.....	50	50	80	85	85	136
Tabatinga.....	500	-	20	1.000	1	40
Tonantins.....	10	75	125	24	188	313
JURUÁ.....	28	29	33	42	44	53
Eirunepé.....	3	4	-	4	6	-
Juruá.....	25	25	33	38	38	53
CENTRO AMAZONENSE.....	9.445	9.254	5.510	10.725	11.990	8.732
TEFÉ.....	1.453	1.270	1.035	1.971	1.710	1.927
Alvarães.....	840	630	185	1.176	882	259
Tefé.....	600	600	800	780	780	1.600
Uarini.....	13	40	50	15	48	68
COARI.....	7.092	6.660	2.632	7.105	7.608	3.839
Anamá.....	20	17	11	44	36	24
Anorí.....	1	3	45	4	7	112
Berurí.....	6.600	6.100	1.500	6.600	7.015	1.875
Caapiranga.....	-	-	3	-	-	4
Coari.....	21	40	500	52	100	1.250
Codajás.....	450	500	574	405	450	574

ANUÁRIO ESTATÍSTICO DO AMAZONAS

CAPÍTULO 19 - EXTRAÇÃO VEGETAL

Tabela 19.2 - Produção extrativa vegetal, segundo as mesorregiões, microrregiões e municípios - 2010 - 2012

(continuação)

MESORREGIÕES, MICRORREGIÕES E MUNICÍPIOS	EXTRAÇÃO VEGETAL					
	Quantidade (t)			Valor (R\$ 1000)		
	2010	2011	2012	2010	2011	2012
CASTANHA-DO-PARÁ						
MANAUS.....	171	143	371	381	335	432
Autazes.....	46	30	307	55	36	307
Careiro.....	5	4	-	15	12	-
Careiro da Várzea.....	-	4	-	-	12	-
Iranduba.....	-	-	2	-	-	4
Manacapuru.....	78	70	22	274	245	77
Manaquiri.....	40	38	40	32	38	44
Manaus.....	2	1	-	5	4	-
RIO PRETO DA EVA.....	35	20	23	95	54	59
Presidente Figueiredo.....	-	-	3	-	-	5
Rio Preto da Eva.....	35	20	20	95	54	54
ITACOATIARA.....	380	408	672	461	552	667
Itacoatiara.....	80	70	82	144	126	156
Itapiranga.....	30	100	60	60	200	120
Nova Olinda do Norte.....	225	198	512	203	178	358
Silves.....	-	-	-	-	-	-
Urucurituba.....	45	40	18	54	48	33
PARINTINS.....	314	753	777	712	1.731	1.810
Barreirinha.....	33	33	30	67	67	66
Boa Vista do Ramos.....	8	8	5	27	26	15
Maués.....	25	375	200	55	825	440
Nhamundá.....	202	246	350	464	616	875
Parintins.....	15	15	19	30	38	46
São Sebastião do Uatumã.....	8	56	153	17	113	322
Urucará.....	23	20	20	52	46	46
SUL AMAZONENSE.....	5.295	4.582	3.878	13.554	12.453	10.256
BOCA DO ACRE.....	1.290	1.280	1.140	3.708	3.696	3.360
Boca do Acre.....	1.200	1.200	1.100	3.600	3.600	3.300
Pauini.....	90	80	40	108	96	60
PURUS.....	1.455	1.384	1.494	3.623	3.445	3.556
Canutama.....	105	84	64	263	210	161
Lábrea.....	1.300	1.250	980	3.250	3.125	2.450
Tapauá.....	50	50	450	110	110	945
MADEIRA.....	2.550	1.918	1.244	6.223	5.312	3.340
Apuí.....	15	63	11	33	139	28
Borba.....	35	24	79	77	52	174
Humaitá.....	625	298	200	750	745	500
Manicoré.....	1.125	850	660	3.263	2.465	1.815
Novo Aripuanã.....	750	683	294	2.100	1.911	823
AMAZONAS.....	16.040	14.658	10.478	26.247	25.522	20.715

ANUÁRIO ESTATÍSTICO DO AMAZONAS

CAPÍTULO 19 - EXTRAÇÃO VEGETAL

Tabela 19.2 - Produção extrativa vegetal, segundo as mesorregiões, microrregiões e municípios - 2010 - 2012

(continuação)

MESORREGIÕES, MICRORREGIÕES E MUNICÍPIOS	EXTRAÇÃO VEGETAL					
	Quantidade (t)			Valor (R\$ 1000)		
	2010	2011	2012	2010	2011	2012
LENHA (1)						
NORTE AMAZONENSE.....	-	7	9.000	-	70	90
RIO NEGRO.....	-	7	9.000	-	70	90
Barcelos.....	-	-	2.000	-	-	13
Novo Airão.....	-	7	7.000	-	70	77
Santa Izabel do Rio Negro.....	-	-	-	-	-	-
São Gabriel da Cachoeira.....	-	-	-	-	-	-
JAPURÁ.....	-	-	-	-	-	-
Maraã.....	-	-	-	-	-	-
SUDOESTE AMAZONENSE.....	376.665	269	206.123	1.668	1.451	1.301
ALTO SOLIMÕES.....	311.665	230	173.755	1.414	1.218	1.068
Amaturá.....	1.000	2	6.000	4	7	27
Atalaia do Norte.....	7.430	1	3.000	30	4	15
Benjamin Constant.....	44.735	15	9.225	157	60	39
Fonte Boa.....	95.000	90	72.000	428	495	446
Jutaí.....	34.000	8	7.000	163	48	46
Santo Antônio do Itá.....	1.200	1	1.100	8	8	8
São Paulo de Olivença.....	75.300	73	50.000	384	370	325
Tabatinga.....	43.000	30	18.000	194	180	122
Tonantins.....	10.000	10	7.430	46	46	40
JURUÁ.....	65.000	39	32.368	254	233	233
Carauari.....	8.000	6	2.268	32	36	15
Eirunepé.....	-	-	-	-	-	-
Envira.....	-	5	-	-	50	-
Guajará.....	15.000	15	19.000	41	43	114
Ipixuna.....	5.000	6	5.800	23	56	64
Itamarati.....	30.000	2	1.300	135	13	10
Juruá.....	7.000	5	4.000	23	35	30
CENTRO AMAZONENSE.....	600.778	612	443.837	2.635	5.479	3.126
TEFÉ.....	265.000	202	172.000	1.200	961	915
Alvarães.....	-	-	-	-	-	-
Tefé.....	175.000	130	110.000	840	637	605
Uarini.....	90.000	72	62.000	360	324	310
COARI.....	12.250	15	6.400	36	61	33
Anamá.....	-	-	-	-	-	-
Anori.....	-	-	-	-	-	-
Beruri.....	-	-	200	-	-	2
Caapiranga.....	-	-	-	-	-	-
Coari.....	1.000	2	-	2	9	-
Codajás.....	11.250	13	6.200	34	52	31

ANUÁRIO ESTATÍSTICO DO AMAZONAS

CAPÍTULO 19 - EXTRAÇÃO VEGETAL

Tabela 19.2 - Produção extrativa vegetal, segundo as mesorregiões, microrregiões e municípios - 2010 - 2012

(continuação)

MESORREGIÕES, MICRORREGIÕES E MUNICÍPIOS	EXTRAÇÃO VEGETAL					
	Quantidade (t)			Valor (R\$ 1000)		
	2010	2011	2012	2010	2011	2012
LENHA (1)						
MANAUS.....	59.000	42	39.850	207	200	235
Autazes.....	3.000	3	3.000	11	11	14
Careiro.....	-	-	-	-	-	-
Iranduba.....	-	3	2.100	-	13	13
Manacapuru.....	54.000	33	32.000	189	166	192
Manaus.....	2.000	3	2.750	7	10	16
RIO PRETO DA EVA.....	52.664	49	49.118	246	231	274
Presidente Figueiredo.....	664	1	2.918	2	5	20
Rio Preto da Eva.....	52.000	48	46.200	244	226	254
ITACOATIARA.....	78.620	137	62.812	307	3.079	954
Itacoatiara.....	25.000	25	25.100	100	100	126
Itapiranga.....	4.200	9	4.500	17	54	28
Nova Olinda do Norte.....	33.000	33	15.000	116	125	72
Silves.....	16.420	70	18.212	74	2.800	728
Urucurituba.....	-	-	-	-	-	-
PARINTINS.....	133.244	167	113.657	639	947	715
Barreirinha.....	3.460	18	17.650	12	99	106
Boa Vista do Ramos.....	4.664	9	4.207	18	72	36
Maués.....	18.000	20	33.500	72	120	228
Nhamundá.....	3.870	4	4.000	15	16	19
Parintins.....	58.600	59	40.300	299	308	234
São Sebastião do Uatumã.....	11.250	11	2.000	56	56	13
Urucará.....	33.400	46	12.000	167	276	79
SUL AMAZONENSE.....	408.450	374	335.143	1.904	1.770	2.322
BOCA DO ACRE.....	11.250	10	5.600	33	41	30
Boca do Acre.....	10.000	9	4.600	27	35	23
Pauini.....	1.250	1	1.000	6	6	7
PURUS.....	217.000	196	140.600	766	718	724
Canutama.....	26.500	15	10.000	93	72	65
Lábrea.....	6.500	6	5.600	29	33	34
Tapauá.....	184.000	175	125.000	644	613	625
MADEIRA.....	180.200	168	188.943	1.105	1.011	1.568
Apuí.....	-	5	5.000	-	50	55
Borba.....	40.200	16	32.200	201	79	177
Humaitá.....	-	30	21.743	-	144	120
Manicoré.....	60.000	55	70.000	264	242	700
Novo Aripuanã.....	80.000	62	60.000	640	496	516
AMAZONAS.....	1.385.893	1.262	994.103	6.207	8.770	6.839

ANUÁRIO ESTATÍSTICO DO AMAZONAS

CAPÍTULO 19 - EXTRAÇÃO VEGETAL

Tabela 19.2 - Produção extrativa vegetal, segundo as mesorregiões, microrregiões e municípios - 2010 - 2012

(continuação)

MESORREGIÕES, MICRORREGIÕES E MUNICÍPIOS	EXTRAÇÃO VEGETAL					
	Quantidade (t)			Valor (R\$ 1000)		
	2010	2011	2012	2010	2011	2012
MADEIRA EM TORA (1)						
NORTE AMAZONENSE.....	11.090	27.890	38.977	304	1.120	3.146
RIO NEGRO.....	2.700	9.400	9.918	68	449	1.984
Barcelos.....	1.500	-	4.500	38	-	675
Novo Airão.....	1.200	6.900	4.128	30	324	1.238
Santa Izabel do Rio Negro.....	-	500	-	-	25	-
São Gabriel da Cachoeira.....	-	2.000	1.290	-	100	71
JAPURA.....	8.390	18.490	29.059	236	671	1.162
Japurá.....	8.200	10.400	19.608	230	364	784
Maraã.....	190	8.090	9.451	6	307	378
ALTO SOLIMÕES.....	108.065	90.380	114.851	2.929	3.008	4.185
Amaturá.....	900	6.000	34.400	25	165	1.204
Atalaia do Norte.....	8.750	500	12.384	306	18	471
Benjamin Constant.....	26.455	50.000	30.960	582	1.750	1.192
Fonte Boa.....	-	5.000	3.870	-	200	163
Jutaí.....	40.000	3.880	3.337	1.160	147	137
Santo Antônio do Itá.....	7.200	7.200	20.640	180	216	722
São Paulo de Olivença.....	5.560	7.000	-	156	210	-
Tabatinga.....	8.400	-	-	218	-	-
Tonantins.....	10.800	10.800	9.260	302	302	296
JURUÁ.....	124.356	38.079	31.181	3.561	1.780	4.413
Carauari.....	18.000	8.800	13.000	576	440	3.640
Eirunepé.....	9.856	11.928	8.371	281	407	310
Envira.....	4.500	2.050	-	128	267	-
Guarajá.....	-	5.000	-	-	200	-
Ipixuna.....	-	401	1.376	-	20	69
Itamarati.....	80.000	1.900	1.634	2.240	86	78
Juruá.....	12.000	8.000	6.800	336	360	316
CENTRO AMAZONENSE.....	89.591	351.678	313.822	2.669	26.033	23.708
TEFÉ.....	2.215	425	16.673	62	13	779
Alvarães.....	15	-	10.400	-	-	520
Tefé.....	2.200	400	5.676	62	12	187
Uarini.....	-	25	597	-	1	72
COARI.....	14.754	34.830	9.160	346	1.178	341
Anamá.....	-	-	-	-	-	-
Anorí.....	2.250	2.330	3.118	68	70	109
Berurí.....	2.000	2.445	1.811	48	86	63
Caapiranga.....	3.200	55	103	13	2	4
Coari.....	1.304	10.000	-	37	320	-
Codajás.....	6.000	20.000	4.128	180	700	165

ANUÁRIO ESTATÍSTICO DO AMAZONAS

CAPÍTULO 19 - EXTRAÇÃO VEGETAL

Tabela 19.2 - Produção extrativa vegetal, segundo as mesorregiões, microrregiões e municípios - 2010 - 2012

(continuação)

MESORREGIÕES, MICRORREGIÕES E MUNICÍPIOS	EXTRAÇÃO VEGETAL					
	Quantidade (t)			Valor (R\$ 1000)		
	2010	2011	2012	2010	2011	2012
MADEIRA EM TORA (1)						
MANAUS.....	43.800	16.858	11.412	1.435	637	486
Careiro.....	4.800	4.800	146	120	144	18
Irlanduba.....	-	2.128	1.874	-	106	94
Manacapuru.....	35.000	9.900	8.514	1.155	386	341
Manaquirí.....	1.000	30	860	25	1	28
Manaus.....	3.000	-	18	135	-	5
RIO PRETO DA EVA.....	1.500	3.157	25.584	42	137	1.324
Presidente Figueiredo.....	-	2.121	20.962	-	106	1.153
Rio Preto da Eva.....	1.500	1.036	4.622	42	31	171
ITACOATIARA.....	4.910	171.698	154.580	141	19.311	16.769
Itacoatiara.....	1.790	11.600	21.680	50	336	759
Itapiranga.....	3.000	3.000	645	87	123	28
Nova Olinda do Norte.....	-	-	14.759	-	-	708
Silves.....	120	157.098	117.496	4	18.852	15.274
PARINTINS.....	22.412	124.710	96.413	643	4.757	4.009
Barreirinha.....	560	19.170	32.850	15	901	1.610
Boa Vista do Ramos.....	3.507	15.430	4.463	98	725	223
Maués.....	5.825	29.396	26.942	166	1.029	1.010
Nhamundá.....	-	4.200	8.256	-	168	347
Parintins.....	8.120	23.497	20.207	231	690	677
São Sebastião do Uatumã.....	1.200	11.900	2.580	34	399	93
Urucará.....	3.200	21.117	1.115	99	845	49
SUL AMAZONENSE.....	332.260	172.973	218.016	9.488	6.785	9.866
BOCA DO ACRE.....	74.850	11.819	10.584	2.167	451	452
Boca do Acre.....	2.000	4.319	2.064	54	151	77
Paufé.....	72.850	7.500	8.520	2.113	300	375
PURUS.....	110.750	31.500	17.901	3.065	1.065	702
Canutama.....	26.750	1.500	-	669	57	-
Lábrea.....	80.000	12.500	10.750	2.280	500	452
Tapauá.....	4.000	17.500	7.151	116	508	250
MADEIRA.....	146.660	129.654	189.531	4.256	5.269	8.712
Apuí.....	2.400	8.000	6.810	65	400	1.022
Borba.....	25.250	854	11.438	859	29	412
Humaitá.....	10.000	33.909	30.250	280	1.289	1.210
Manicoré.....	69.010	62.062	71.353	1.932	2.607	3.211
Novo Aripuanã.....	40.000	24.829	69.680	1.120	944	2.857
AMAZONAS.....	665.362	681.000	716.847	18.951	38.726	45.317

ANUÁRIO ESTATÍSTICO DO AMAZONAS

CAPÍTULO 19 - EXTRAÇÃO VEGETAL

Tabela 19.2 - Produção extrativa vegetal, segundo as mesorregiões, microrregiões e municípios - 2010 - 2012

(continuação)

MESORREGIÕES, MICRORREGIÕES E MUNICÍPIOS	EXTRAÇÃO VEGETAL					
	Quantidade (t)			Valor (R\$ 1000)		
	2010	2011	2012	2010	2011	2012
ÓLEO-DE-COPAÍBA						
NORTE AMAZONENSE.....	-	-	3	-	-	30
RIO NEGRO.....	-	-	3	-	-	30
Novo Airão.....	-	-	3	-	-	30
SUDOESTE AMAZONENSE.....	3	3	9	22	25	109
ALTO SOLIMÕES.....	1	1	5	9	9	63
Amaturá.....	-	-	-	1	1	1
Benjamin Constant.....	-	-	-	2	-	-
Jutai.....	-	-	2	-	2	20
Santo Antônio do Itá.....	1	1	3	6	6	42
JURUÁ.....	2	2	4	13	16	46
Carauari.....	-	-	-	1	1	1
Eirunepé.....	1	1	2	4	5	30
Guajará.....	-	1	1	-	6	8
Ipixuna.....	-	1	1	-	6	7
Juruá.....	1	1	-	8	10	-
CENTRO AMAZONENSE.....	12	12	16	98	104	191
TEFÉ.....	1	1	-	6	6	8
Alvarães.....	-	-	-	-	-	4
Tefé.....	1	1	-	6	6	4
COARI.....	2	2	4	16	19	46
Beruri.....	2	2	2	14	18	30
Codajás.....	-	-	2	2	1	16
MANAUS.....	-	-	-	1	1	-
Manaquiri.....	-	-	-	1	1	0
ITACOATIARA.....	5	5	4	43	54	62
Itacoatiara.....	1	1	1	8	12	10
Nova Olinda do Norte.....	4	4	2	32	40	36
Silves.....	-	-	1	3	2	16
PARINTINS.....	4	4	8	32	24	75
Maués.....	1	1	5	7	7	50
Nhamundá.....	1	1	1	9	1	5
São Sebastião do Uatumã.....	2	2	2	16	16	20
SUL AMAZONENSE.....	523	151	68	4.162	1.300	876
BOCA DO ACRE.....	3	7	3	20	60	29
Boca do Acre.....	3	3	2	20	24	20
Pauini.....	-	4	1	-	36	9
PURUS.....	15	29	15	117	232	145
Canutama.....	1	1	1	5	5	7
Lábrea.....	12	26	12	96	208	115
Tapauá.....	2	2	2	16	19	22

ANUÁRIO ESTATÍSTICO DO AMAZONAS

CAPÍTULO 19 - EXTRAÇÃO VEGETAL

Tabela 19.2 - Produção extrativa vegetal, segundo as mesorregiões, microrregiões e municípios - 2010 - 2012

MESORREGIÕES, MICRORREGIÕES E MUNICÍPIOS	EXTRAÇÃO VEGETAL					
	Quantidade (t)			Valor (R\$ 1000)		
	2010	2011	2012	2010	2011	2012
ÓLEO-DE-COPAÍBA						
MADEIRA.....	505	115	50	4.025	1.008	702
Apuí.....	240	42	20	1.920	336	300
Borba.....	1	1	-	11	11	3
Humaitá.....	22	22	5	179	202	70
Manicoré.....	30	18	12	243	171	198
Novo Aripuanã.....	212	32	12	1.672	288	132
AMAZONAS.....	535	163	96	4.260	1.404	1.206
PIAÇAVA						
NORTE AMAZONENSE.....	1.594	1.440	2.200	1.694	1.700	2.830
RIO NEGRO.....	1.594	1.440	2.200	1.694	1.700	2.830
Barcelos.....	500	400	1.050	600	480	1.365
Santa Izabel do Rio Negro.....	1.050	900	850	1.050	1.080	1.105
São Gabriel da Cachoeira.....	44	140	300	44	140	360
SUDOESTE AMAZONENSE.....	636	600	9	1.462	1.380	34
ALTO SOLIMÕES.....	636	600	9	1.462	1.380	34
Benjamin Constant.....	-	-	1	-	-	2
Jutaí.....	-	-	8	-	-	32
Santo Antônio do Itá.....	636	600	-	1.462	1.380	-
AMAZONAS.....	2.230	2.040	2.209	3.156	3.080	2.864

FONTE: Produção da Extração Vegetal e de Silvicultura- IBGE / Grupo de Coordenação de Estatísticas Agropecuárias do Amazonas - GCEA/AM
(1) Quantidade expressa em m³.

ANUÁRIO ESTATÍSTICO DO AMAZONAS**CAPÍTULO 20 - EFETIVO PECUÁRIO****Tabela 20.1 - Efetivo dos rebanhos no Estado do Amazonas - 2010 - 2012**

DISCRIMINAÇÃO	EFETIVO DOS REBANHOS		
	2010	2011	2012
Bovinos.....	1.360.800	1.439.597	1.445.739
Suínos.....	99.676	94.435	76.108
Bubalinos.....	63.322	81.851	83.047
Equinos.....	12.803	13.685	15.678
Asininos.....	633	671	658
Muares.....	895	947	932
Coelhos.....	1.385	1.300	1.130
Ovinos.....	56.285	69.131	71.691
Caprinos.....	18.649	21.488	22.599

FONTE: Produção da Pecuária Municipal (PPM) - IBGE - Grupo de Coordenação de Estatísticas Agropecuárias do Amazonas - GCEA/AM

ANUÁRIO ESTATÍSTICO DO AMAZONAS

CAPÍTULO 20 - EFETIVO PECUÁRIO

Tabela 20.2 - Efetivo dos rebanhos, segundo as mesorregiões, microrregiões e municípios - 2010 - 2012

(continua)

MESORREGIÕES MICRORREGIÕES E MUNICÍPIOS	EFETIVO DOS REBANHOS								
	Bovinos			Suínos			Bubalinos		
	2010	2011	2012	2010	2011	2012	2010	2011	2012
NORTE AMAZONENSE.....	2.939	3.023	2.836	1.847	1.671	1.430	435	487	311
RIO NEGRO.....	1.663	1.687	1.408	1.355	1.196	930	62	65	31
Barcelos.....	132	135	85	252	220	165	-	-	-
Novo Airão.....	921	921	693	400	400	280	6	9	-
Santa Izabel do Rio Negro...	314	336	380	650	480	385	23	23	18
São Gabriel da Cachoeira...	296	295	250	53	96	100	33	33	13
JAPURÁ.....	1.276	1.336	1.428	492	475	500	373	422	280
Japurá.....	562	601	600	350	345	350	9	-	-
Maraã.....	714	735	828	142	130	150	364	422	280
SUDOESTE AMAZONENSE.....	114.085	117.593	111.192	40.181	33.517	22.376	844	978	977
ALTO SOLIMÕES.....	10.086	10.864	10.466	6.870	5.992	5.618	558	671	664
Amaturá.....	1.714	1.720	1.720	346	310	318	13	13	12
Atalaia do Norte.....	92	115	156	1.532	1.200	815	-	-	-
Benjamin Constant.....	789	829	796	200	250	200	-	13	3
Fonte Boa.....	2.375	2.700	2.468	869	750	520	70	70	90
Jutaí.....	740	730	600	2.568	2.250	2.250	170	170	240
Santo Antônio do Itá.....	1.234	1.350	1.624	705	480	450	-	-	-
São Paulo de Olivença.....	687	690	600	380	330	270	15	15	15
Tabatinga.....	925	930	802	92	197	295	-	100	59
Tonantins.....	1.530	1.800	1.700	178	225	500	290	290	245
JURUÁ.....	103.999	106.729	100.726	33.311	27.525	16.758	286	307	313
Carauari.....	6.358	6.074	5.737	1.673	1.680	740	-	-	13
Eirunepé.....	20.253	18.180	17.500	12.326	9.903	5.600	50	61	90
Envira.....	17.291	17.291	18.000	1.059	1.200	1.600	5	6	6
Guajará.....	41.000	45.650	41.000	2.000	2.000	2.000	70	70	70
Ipixuna.....	15.488	15.500	15.168	14.455	11.000	5.150	161	170	130
Itamarati.....	2.087	2.500	1.732	1.118	1.121	1.200	-	-	4
Juruá.....	1.522	1.534	1.589	680	621	468	-	-	-

ANUÁRIO ESTATÍSTICO DO AMAZONAS

CAPÍTULO 20 - EFETIVO PECUÁRIO

Tabela 20.2 - Efetivo dos rebanhos, segundo as mesorregiões, microrregiões e municípios - 2010 - 2012

(continuação)

MESORREGIÕES MICRORREGIÕES E MUNICÍPIOS	EFETIVO DOS REBANHOS								
	Bovinos			Suínos			Bubalinos		
	2010	2011	2012	2010	2011	2012	2010	2011	2012
CENTRO AMAZONENSE.....	593.544	622.963	596.712	44.178	44.127	39.327	59.415	77.726	79.275
TEFÉ.....	2.964	3.569	3.663	1.997	1.986	1.387	418	459	426
Alvarães.....	619	729	619	370	350	300	40	51	45
Tefé.....	1.862	2.169	2.462	600	700	267	306	308	130
Uarini.....	483	671	582	1.027	936	820	72	100	251
COARI.....	11.054	12.149	10.402	3.848	3.388	3.234	726	827	803
Anamá.....	722	781	780	690	460	313	-	-	-
Anori.....	2.392	2.400	2.126	128	117	114	-	-	-
Beruri.....	1.600	1.945	1.010	150	192	77	90	90	37
Caapiranga.....	1.792	1.821	1.820	530	385	345	34	34	34
Coari.....	2.599	3.250	2.350	1.850	1.734	1.850	340	361	380
Codajás.....	1.949	1.952	2.316	500	500	535	262	342	352
MANAUS.....	181.840	184.894	167.724	7.204	7.231	8.614	14.865	24.053	26.766
Autazes.....	55.231	52.355	46.404	1.500	1.800	2.315	9.511	18.021	20.196
Careiro.....	25.850	26.000	19.862	1.870	1.650	1.350	1.260	1.010	830
Careiro da Várzea.....	60.765	60.800	60.355	1.273	1.030	398	2.804	3.338	4.108
Iranduba.....	6.625	7.200	7.333	692	555	471	120	100	80
Manacapuru.....	20.058	22.648	18.200	240	700	800	578	590	600
Manaquiri.....	6.500	9.091	9.370	400	360	180	-	221	179
Manaus.....	6.811	6.800	6.200	1.229	1.136	3.100	592	773	773
RIO PRETO DA EVA.....	16.533	16.590	15.879	4.501	4.502	5.597	512	420	356
Presidente Figueiredo.....	14.695	14.700	13.979	494	592	597	161	350	350
Rio Preto da Eva.....	1.838	1.890	1.900	4.007	3.910	5.000	351	70	6
ITACOATIARA.....	81.150	91.521	115.051	6.896	6.803	6.937	8.652	16.444	21.360
Itacoatiara.....	42.554	50.313	71.699	2.706	2.582	2.595	6.628	13.800	16.984
Itapiranga.....	4.997	6.180	6.234	250	212	250	352	352	420
Nova Olinda do Norte.....	8.532	8.532	8.258	874	704	342	218	430	826
Silves.....	10.209	11.638	12.500	2.216	2.505	2.700	498	515	700
Urucurituba.....	14.858	14.858	16.360	850	800	1.050	956	1.347	2.430

ANUÁRIO ESTATÍSTICO DO AMAZONAS**CAPÍTULO 20 - EFETIVO PECUÁRIO****Tabela 20.2 - Efetivo dos rebanhos, segundo as mesorregiões, microrregiões e municípios - 2010 - 2012**

(conclusão)

MESORREGIÕES MICRORREGIÕES E MUNICÍPIOS	EFETIVO DOS REBANHOS								
	Bovinos			Suínos			Bubalinos		
	2010	2011	2012	2010	2011	2012	2010	2011	2012
PARINTINS.....	300.003	314.240	283.993	19.732	20.217	13.558	34.242	35.523	29.564
Barreirinha.....	45.691	51.704	45.891	2.407	2.050	1.628	6.708	6.715	6.708
Boa Vista do Ramos.....	18.428	18.215	19.098	1.215	1.100	1.100	1.720	2.073	2.080
Maués.....	17.758	18.500	16.685	582	560	530	1.167	1.170	649
Nhamundá.....	32.421	33.393	40.824	2.400	2.590	2.500	5.963	6.261	4.906
Parintins.....	147.382	151.803	120.535	12.423	12.997	6.400	16.615	17.080	13.131
São Sebastião do Uatumã...	10.898	13.200	17.400	124	100	100	186	341	390
Urucará.....	27.425	27.425	23.560	581	820	1.300	1.883	1.883	1.700
SUL AMAZONENSE.....	650.232	696.018	734.999	13.470	15.120	12.975	2.628	2.660	2.484
BOCA DO ACRE.....	95.379	95.954	101.758	2.663	2.750	2.955	15	24	30
Boca do Acre.....	85.015	84.954	90.758	1.914	2.000	2.280	10	19	25
Pauini.....	10.364	11.000	11.000	749	750	675	5	5	5
PURUS.....	305.596	306.180	357.385	1.665	1.640	1.675	148	136	158
Canutama.....	14.900	15.730	23.092	412	493	585	31	37	69
Lábrea.....	287.591	287.500	331.213	962	890	920	117	95	89
Tapuá.....	3.105	2.950	3.080	291	257	170	-	4	-
MADEIRA.....	249.257	293.884	275.856	9.142	10.730	8.345	2.465	2.500	2.296
Apuí.....	137.507	146.200	132.890	3.892	3.895	3.587	183	269	289
Borba.....	4.354	5.200	6.020	790	670	585	2.066	2.066	1.766
Humaitá.....	22.066	25.000	21.166	615	1.400	1.303	56	56	45
Manicoré.....	71.341	102.657	100.150	3.500	4.500	2.525	147	97	180
Novo Aripuanã.....	13.989	14.827	15.630	345	265	345	13	12	16
AMAZONAS.....	1.360.800	1.439.597	1.445.739	99.676	94.435	76.108	63.322	81.851	83.047

FONTE: Pesquisa da Pecuária Municipal (PPM) - IBGE - Grupo de Coordenação de Estatísticas Agropecuárias do Amazonas - GCEA/AM

ANUÁRIO ESTATÍSTICO DO AMAZONAS

CAPÍTULO 20 - EFETIVO PECUÁRIO

Tabela 20.2 - Efetivo dos rebanhos, segundo as mesorregiões, microrregiões e municípios - 2010 - 2012

(continuação)

MESORREGIÕES MICRORREGIÕES E MUNICÍPIOS	EFETIVO DOS REBANHOS								
	Equinos			Asininos			Muales		
	2010	2011	2012	2010	2011	2012	2010	2011	2012
COARI.....	98	110	112	310	335	335	25	32	30
Anamá.....	8	9	9	-	-	-	-	-	-
Beruri.....	51	51	50	-	-	-	-	-	-
Caapiranga.....	29	35	35	310	335	335	25	32	30
Coarí.....	-	-	-	-	-	-	-	-	-
Codajás.....	10	15	18	-	-	-	-	-	-
MANAUS.....	3.513	3.750	2.901	53	57	47	78	82	81
Autazes.....	754	900	1.000	-	-	-	24	25	30
Careiro.....	1.510	1.580	921	-	-	-	-	-	-
Careiro da Várzea.....	711	715	454	38	40	30	17	18	13
Iranduba.....	39	40	41	-	-	-	-	-	-
Manacapuru.....	290	290	265	-	-	-	22	22	21
Manaquiri.....	-	-	-	-	-	-	-	-	-
Manaus.....	209	225	220	15	17	17	15	17	17
RIO PRETO DA EVA.....	604	624	630	30	30	30	76	80	73
Presidente Figueiredo.....	188	208	210	13	15	15	46	50	45
Rio Preto da Eva.....	416	416	420	17	15	15	30	30	28
ITACOATIARA.....	1.206	1.379	1.423	29	32	33	53	58	60
Itacoatiara.....	853	1.000	1.020	29	32	33	53	58	60
Itapiranga.....	43	44	50	-	-	-	-	-	-
Nova Olinda do Norte.....	54	55	53	-	-	-	-	-	-
Silves.....	113	130	130	-	-	-	-	-	-
Urucurituba.....	143	150	170	-	-	-	-	-	-

ANUÁRIO ESTATÍSTICO DO AMAZONAS

CAPÍTULO 20 - EFETIVO PECUÁRIO

Tabela 20.2 - Efetivo dos rebanhos, segundo as mesorregiões, microrregiões e municípios - 2010 - 2012

(conclusão)

MESORREGIÕES MICRORREGIÕES E MUNICÍPIOS	EFETIVO DOS REBANHOS								
	Equinos			Asininos			Muares		
	2010	2011	2012	2010	2011	2012	2010	2011	2012
PARINTINS.....	3.691	3.797	3.962	-	-	-	-	-	-
Barreirinha.....	-	-	-	-	-	-	-	-	-
Boa Vista do Ramos.....	500	495	520	-	-	-	-	-	-
Maués.....	-	-	-	-	-	-	-	-	-
Nhamundá.....	1.300	1.365	1.420	-	-	-	-	-	-
Parintins.....	1.593	1.632	1.712	-	-	-	-	-	-
São Sebastião do Uatumã.....	11	15	20	-	-	-	-	-	-
Urucará.....	287	290	290	-	-	-	-	-	-
SUL AMAZONENSE.....	2.554	2.671	5.176	85	87	102	438	444	425
BOCA DO ACRE.....	1.664	1.668	2.729	56	57	57	231	234	234
Boca do Acre.....	1.577	1.580	2.641	43	44	44	207	210	210
Pauini.....	87	88	88	13	13	13	24	24	24
PURUS.....	30	32	167	-	-	-	-	-	-
Canutama.....	30	32	32	-	-	-	-	-	-
Lábrea.....	-	-	135	-	-	-	-	-	-
Tapauá.....	-	-	-	-	-	-	-	-	-
MADEIRA.....	860	971	2.280	29	30	45	207	210	191
Apuí.....	688	732	2.030	19	20	32	197	200	180
Borba.....	16	16	20	-	-	-	-	-	-
Humaitá.....	26	50	50	10	10	13	10	10	11
Manicoré.....	16	63	65	-	-	-	-	-	-
Novo Aripuanã.....	114	110	115	-	-	-	-	-	-
AMAZONAS.....	12.803	13.685	15.678	633	671	658	895	947	932

FONTE: Pesquisa da Pecuária Municipal (PPM) - IBGE - Grupo de Coordenação de Estatísticas Agropecuárias do Amazonas - GCEA/AM

ANUÁRIO ESTATÍSTICO DO AMAZONAS

CAPÍTULO 20 - EFETIVO PECUÁRIO

Tabela 20.2 - Efetivo dos rebanhos, segundo as mesorregiões, microrregiões e municípios - 2010 - 2012

MESORREGIÕES MICRORREGIÕES E MUNICÍPIOS	EFETIVO DOS REBANHOS								
	Coelhos			Ovinos			Caprinos		
	2010	2011	2012	2010	2011	2012	2010	2011	2012
NORTE AMAZONENSE.....	-	-	-	275	324	325	50	127	109
RIO NEGRO.....	-	-	-	195	226	229	50	127	109
Barcelos.....	-	-	-	-	20	50	-	30	30
Novo Airão.....	-	-	-	100	110	77	-	34	40
Santa Izabel do Rio Negro.....	-	-	-	60	61	82	-	13	12
São Gabriel da Cachoeira.....	-	-	-	35	35	20	50	50	27
JAPURÁ.....	-	-	-	80	98	96	-	-	-
Japurá.....	-	-	-	-	12	10	-	-	-
Maraã.....	-	-	-	80	86	86	-	-	-
SUDOESTE AMAZONENSE.....	-	-	-	6.345	6.827	6.461	1.390	1.761	2.162
ALTO SOLIMÕES.....	-	-	-	1.650	1.880	1.853	482	622	741
Amaturá.....	-	-	-	100	100	100	22	22	20
Atalaia do Norte.....	-	-	-	300	300	270	100	95	85
Benjamin Constant.....	-	-	-	350	350	400	300	300	420
Fonte Boa.....	-	-	-	-	-	30	-	-	-
Jutaí.....	-	-	-	-	150	150	-	150	150
Santo Antônio do Itá.....	-	-	-	700	600	450	-	-	-
São Paulo de Olivença.....	-	-	-	200	200	200	-	-	-
Tabatinga.....	-	-	-	-	80	53	-	-	6
Tonantins.....	-	-	-	-	100	200	60	55	60
JURUÁ.....	-	-	-	4.695	4.947	4.608	908	1.139	1.421
Carauari.....	-	-	-	317	261	282	35	42	31
Eirunepé.....	-	-	-	775	1.032	1.115	98	152	180
Envira.....	-	-	-	1.200	1.200	900	340	450	550
Guajará.....	-	-	-	1.720	1.671	1.720	185	170	270
Ipixuna.....	-	-	-	300	400	485	185	260	325
Itamarati.....	-	-	-	383	383	96	65	65	65
Juruá.....	-	-	-	-	-	10	-	-	-

(continua)

ANUÁRIO ESTATÍSTICO DO AMAZONAS

CAPÍTULO 20 - EFETIVO PECUÁRIO

Tabela 20.2 - Efetivo dos rebanhos, segundo as mesorregiões, microrregiões e municípios - 2010 - 2012

MESORREGIÕES MICRORREGIÕES E MUNICÍPIOS	EFETIVO DOS REBANHOS								
	Coelhos			Ovinos			Caprinos		
	2010	2011	2012	2010	2011	2012	2010	2011	2012
CENTRO AMAZONENSE.....	1.385	1.300	1.130	30.821	40.018	40.239	13.504	15.556	13.910
TEFÉ.....	-	-	-	920	920	728	24	22	3
Alvarães.....	-	-	-	130	120	98	12	12	-
Tefé.....	-	-	-	700	700	500	12	10	3
Uarini.....	-	-	-	90	100	130	-	-	-
COARI.....	-	-	-	1.256	1.348	1.397	415	488	518
Anamá.....	-	-	-	150	150	134	-	-	-
Anori.....	-	-	-	206	228	228	-	-	-
Beruri.....	-	-	-	100	100	60	40	55	30
Caapiranga.....	-	-	-	70	90	125	30	40	46
Coari.....	-	-	-	280	280	300	245	293	350
Codajás.....	-	-	-	450	500	550	100	100	92
MANAUS.....	515	550	550	6.078	10.520	13.031	3.144	3.990	3.977
Autazes.....	-	-	-	1.500	3.900	3.761	2.000	2.300	2.350
Careiro.....	-	-	-	760	780	1.820	300	380	375
Careiro da Várzea.....	-	-	-	330	300	373	430	500	369
Irlanduba.....	-	-	-	248	200	427	44	40	83
Manacapuru.....	-	-	-	1.240	1.190	1.300	170	170	200
Manaquiri.....	-	-	-	1.000	1.150	350	-	-	-
Manaus.....	515	550	550	1.000	3.000	5.000	200	600	600
RIO PRETO DA EVA.....	296	180	180	3.925	6.680	6.570	776	859	980
Presidente Figueiredo.....	-	-	-	2.250	2.470	2.470	526	580	580
Rio Preto da Eva.....	296	180	180	1.675	4.210	4.100	250	279	400
ITACOATIARA.....	79	80	0	4.080	5.200	4.395	1.950	2.640	2.160
Itacoatiara.....	-	-	-	3.000	4.085	3.165	1.600	2.095	1.500
Itapiranga.....	79	80	-	150	125	150	150	150	180
Nova Olinda do Norte.....	-	-	-	200	300	300	100	200	180
Silves.....	-	-	-	330	330	400	-	105	200
Urucurituba.....	-	-	-	400	360	380	100	90	100

(continuação)

ANUÁRIO ESTATÍSTICO DO AMAZONAS

CAPÍTULO 20 - EFETIVO PECUÁRIO

Tabela 20.2 - Efetivo dos rebanhos, segundo as mesorregiões, microrregiões e municípios - 2010 - 2012

MESORREGIÕES MICRORREGIÕES E MUNICÍPIOS	EFETIVO DOS REBANHOS								
	Coelhos			Ovinos			Caprinos		
	2010	2011	2012	2010	2011	2012	2010	2011	2012
PARINTINS.....	495	490	400	14.562	15.350	14.118	7.195	7.557	6.272
Barreirinha.....	-	-	-	2.800	3.000	2.570	850	950	650
Boa Vista do Ramos.....	-	-	-	560	450	250	500	500	500
Maués.....	-	-	-	1.500	1.500	620	520	650	265
Nhamundá.....	-	-	-	2.664	2.797	3.360	657	689	657
Parintins.....	-	-	-	5.515	5.735	5.100	4.533	4.668	4.100
São Sebastião do Uatumã.....	-	-	-	37	68	68	-	-	-
Urucará.....	495	490	400	1.486	1.800	2.150	135	100	100
SUL AMAZONENSE.....	-	-	-	18.844	21.962	24.666	3.705	4.044	6.418
BOCA DO ACRE.....	-	-	-	15.323	16.770	18.000	2.895	3.060	3.196
Boca do Acre.....	-	-	-	15.053	16.500	17.800	2.835	3.000	3.150
Pauini.....	-	-	-	270	270	200	60	60	46
PURUS.....	-	-	-	134	140	170	19	67	107
Canutama.....	-	-	-	11	10	10	19	27	27
Lábrea.....	-	-	-	123	130	160	-	-	-
Tapauá.....	-	-	-	-	-	-	-	40	80
MADEIRA.....	-	-	-	3.387	5.052	6.496	791	917	3.115
Apuí.....	-	-	-	1.108	1.110	2.662	162	165	1.204
Borba.....	-	-	-	1.100	1.300	1.400	250	300	420
Humaitá.....	-	-	-	849	2.437	1.381	211	262	165
Manicoré.....	-	-	-	224	110	939	45	80	1.200
Novo Aripuanã.....	-	-	-	106	95	114	123	110	126
AMAZONAS.....	1.385	1.300	1.130	56.285	69.131	71.691	18.649	21.488	22.599

FONTE: Pesquisa da Pecuária Municipal (PPM) - IBGE - Grupo de Coordenação de Estatísticas Agropecuárias do Amazonas - GCEA/AM

ANUÁRIO ESTATÍSTICO DO AMAZONAS**CAPÍTULO 21 - EFETIVO AVÍCOLA****Tabela 21.1 - Efetivo avícola no Estado do Amazonas - 2010 - 2012**

DISCRIMINAÇÃO	EFETIVO AVÍCOLA		
	2010	2011	2012
Galinhas.....	2.801.449	3.073.011	2.939.350
Galos, Frangos e Pintos.....	1.274.735	1.342.081	1.290.297
Codornas.....	17.709	18.389	16.557

FONTE: Pesquisa da Pecuária Municipal (PPM) - IBGE - Grupo de Coordenação de Estatísticas Agropecuárias do Amazonas - GCEA/AM

ANUÁRIO ESTATÍSTICO DO AMAZONAS

CAPÍTULO 21 - EFETIVO AVÍCOLA

Tabela 21.2 - Efetivo avícola, segundo as mesorregiões, microrregiões e municípios - 2010 - 2012

MESORREGIÕES MICRORREGIÕES E MUNICÍPIOS	EFETIVO AVÍCOLA								
	Galinhas			Galos, Frangos e Pintos			Codornas		
	2010	2011	2012	2010	2011	2012	2010	2011	2012
NORTE AMAZONENSE.....	21.346	24.755	25.110	42.494	69.810	48.020	-	-	-
RIO NEGRO.....	5.756	7.495	9.800	14.724	44.470	26.550	-	-	-
Barcelos.....	120	200	400	1.260	1.000	3.000	-	-	-
Novo Airão.....	750	825	500	5.050	5.550	7.000	-	-	-
Santa Izabel do Rio Negro.....	2.386	3.000	2.900	2.414	3.040	2.950	-	-	-
São Gabriel da Cachoeira.....	2.500	3.470	6.000	6.000	8.330	13.600	-	-	-
JAPURÁ.....	15.590	17.260	15.310	27.770	25.340	21.470	-	-	-
Japurá.....	230	260	310	370	340	470	-	-	-
Maraã.....	15.360	17.000	15.000	27.400	25.000	21.000	-	-	-
SUDOESTE AMAZONENSE.....	87.779	107.937	98.092	159.808	174.986	155.724	2.139	2.089	142
ALTO SOLIMÕES.....	49.733	69.720	64.800	69.367	87.400	78.100	-	-	-
Amaturá.....	3.688	3.600	2.900	4.676	4.400	4.000	-	-	-
Atalaia do Norte.....	14.500	20.000	12.000	21.500	30.000	15.000	-	-	-
Benjamin Constant.....	6.000	12.000	14.000	16.500	20.000	23.000	-	-	-
Fonte Boa.....	2.200	2.600	3.000	2.600	2.800	3.500	-	-	-
Jutaí.....	10.865	10.900	13.400	9.226	9.200	11.100	-	-	-
Santo Antônio do Itá.....	5.310	6.500	6.000	4.360	5.000	5.000	-	-	-
São Paulo de Olivença.....	1.500	3.000	3.500	4.500	4.500	6.000	-	-	-
Tabatinga.....	5.310	10.620	8.000	5.561	11.000	8.500	-	-	-
Tonantins.....	360	500	2.000	444	500	2.000	-	-	-
JURUÁ.....	38.046	38.217	33.292	90.441	87.586	77.624	2.139	2.089	142
Carauari.....	6.000	5.400	4.200	10.100	9.500	7.380	-	-	-
Eirunepé.....	13.986	14.685	10.000	23.830	25.260	20.345	139	139	142
Envira.....	8.000	8.800	8.500	8.500	8.925	9.290	-	-	-
Guajará.....	8.766	7.800	8.760	32.760	29.150	28.730	-	-	-
Ipixuna.....	664	900	980	12.447	12.000	9.000	-	-	-
Itamarati.....	330	390	462	1.304	1.541	1.079	2.000	1.950	-
Juruá.....	300	242	390	1.500	1.210	1.800	-	-	-

ANUÁRIO ESTATÍSTICO DO AMAZONAS

CAPÍTULO 21 - EFETIVO AVÍCOLA

Tabela 21.2 - Efetivo avícola, segundo as mesorregiões, microrregiões e municípios - 2010 - 2012

MESORREGIÕES MICRORREGIÕES E MUNICÍPIOS	EFETIVO AVÍCOLA								
	Galinhas			Galos, Frangos e Pintos			Codornas		
	2010	2011	2012	2010	2011	2012	2010	2011	2012
CENTRO AMAZONENSE.....	2.594.327	2.831.569	2.712.836	964.569	1.016.855	954.152	15.430	16.150	16.115
TEFÉ.....	9.118	9.690	9.780	4.791	5.350	5.720	1.015	1.025	1.030
Alvarães.....	3.000	2.800	3.000	81	500	1.000	-	-	-
Tefé.....	1.350	2.890	3.180	2.650	3.200	3.520	1.015	1.025	1.030
Uarini.....	4.768	4.000	3.600	2.060	1.650	1.200	-	-	-
COARI.....	13.222	14.820	19.750	26.594	27.714	35.080	-	-	-
Anamá.....	72	150	250	614	784	1.380	-	-	-
Anori.....	2.000	2.100	1.900	3.800	3.990	3.500	-	-	-
Beruri.....	1.900	2.250	1.800	1.400	1.640	1.600	-	-	-
Caapiranga.....	2.800	3.200	2.800	4.000	4.100	3.600	-	-	-
Coarí.....	5.150	5.500	8.000	14.850	14.800	17.000	-	-	-
Codajás.....	1.300	1.620	5.000	1.930	2.400	8.000	-	-	-
MANAUS.....	2.325.288	2.518.753	2.408.606	618.760	677.788	641.517	14.283	15.000	15.000
Autazes.....	1.301	1.690	2.600	1.991	2.588	3.916	-	-	-
Careiro.....	2.120	2.400	2.300	2.000	2.200	3.501	-	-	-
Careiro da Várzea.....	3.313	3.975	3.206	1.200	1.440	1.400	-	-	-
Irlanduba.....	280.000	360.200	325.000	200.000	195.000	150.000	-	-	-
Manacapuru.....	65.000	78.000	74.000	15.000	18.000	17.500	-	-	-
Manaquiri.....	500	788	1.500	2.000	2.500	5.200	-	-	-
Manaus.....	1.973.054	2.071.700	2.000.000	396.569	456.060	460.000	14.283	15.000	15.000
RIO PRETO DA EVA.....	77.336	62.000	72.000	89.558	64.500	34.000	53	45	45
Presidente Figueiredo.....	12.850	10.000	10.000	18.508	14.500	14.000	-	-	-
Rio Preto da Eva.....	64.486	52.000	62.000	71.050	50.000	20.000	53	45	45
ITACOATIARA.....	62.150	75.360	94.800	34.642	38.516	48.785	79	80	40
Itacoatiara.....	50.000	60.000	80.000	12.680	15.216	23.585	-	-	-
Itapiranga.....	400	360	400	766	700	800	23	20	40
Nova Olinda do Norte.....	2.000	4.000	2.400	2.500	5.000	4.400	-	-	-
Silves.....	1.500	3.000	4.000	10.890	10.000	12.000	56	60	-
Urucurituba.....	8.250	8.000	8.000	7.806	7.600	8.000	-	-	-

ANUÁRIO ESTATÍSTICO DO AMAZONAS

CAPÍTULO 21 - EFETIVO AVÍCOLA

Tabela 21.2 - Efetivo avícola, segundo as mesorregiões, microrregiões e municípios - 2010 - 2012

MESORREGIÕES MICRORREGIÕES E MUNICÍPIOS	EFETIVO AVÍCOLA								
	Galinhas			Galos, Frangos e Pintos			Codornas		
	2010	2011	2012	2010	2011	2012	2010	2011	2012
PARINTINS.....	107.213	150.946	107.900	190.224	202.987	189.050	-	-	-
Barreirinha.....	30.080	36.000	32.000	28.364	33.000	33.000	-	-	-
Boa Vista do Ramos.....	4.000	4.200	3.900	6.000	6.000	5.450	-	-	-
Maués.....	19.800	53.000	20.000	100.000	102.000	91.000	-	-	-
Nhamundá.....	-	700	1.000	-	100	1.000	-	-	-
Parintins.....	40.286	43.106	40.000	44.022	48.424	45.000	-	-	-
São Sebastião do Uatumã.....	627	940	1.000	2.350	3.523	3.800	-	-	-
Urucará.....	12.420	13.000	10.000	9.488	9.940	9.800	-	-	-
SUL AMAZONENSE.....	97.997	108.750	103.312	107.864	106.980	132.401	140	150	300
BOCA DO ACRE.....	12.180	11.550	11.000	21.050	19.900	24.000	140	150	-
Boca do Acre.....	3.180	3.050	4.000	7.150	6.800	12.000	140	150	-
Pauini.....	9.000	8.500	7.000	13.900	13.100	12.000	-	-	-
PURUS.....	29.124	27.200	27.300	13.000	13.720	12.200	-	-	300
Canutama.....	660	1.200	2.000	1.500	2.100	4.000	-	-	-
Lábrea.....	25.464	23.000	24.300	4.500	4.620	5.200	-	-	300
Tapauá.....	3.000	3.000	1.000	7.000	7.000	3.000	-	-	-
MADEIRA.....	56.693	70.000	65.012	73.814	73.360	96.201	-	-	-
Apuí.....	34.500	31.000	21.520	44.500	38.500	16.621	-	-	-
Borba.....	1.600	3.000	3.000	2.329	2.350	2.500	-	-	-
Humaitá.....	5.000	6.000	8.892	741	4.000	4.380	-	-	-
Manicoré.....	3.346	20.000	22.000	15.615	20.000	60.000	-	-	-
Novo Aripuanã.....	12.247	10.000	9.600	10.629	8.510	12.700	-	-	-
AMAZONAS.....	2.801.449	3.073.011	2.939.350	1.274.735	1.368.631	1.290.297	17.709	18.389	16.557

FONTE: Pesquisa da Pecuária Municipal (PPM) - IBGE - Grupo de Coordenação de Estatísticas Agropecuárias do Amazonas - GCEA/AM

ANUÁRIO ESTATÍSTICO DO AMAZONAS

CAPÍTULO 22 - PESCADO

Tabela 22.1 - Pesca Extrativa, em toneladas, segundo principais espécies de Água Doce no Estado do Amazonas - 2003 - 2007

ESPÉCIES	PESCADO DESEMBARCADO (t)				
	2003	2004	2005	2006	2007
Acará.....	883	871	854	883	887
Aracú.....	875	864	643	665	724
Aruaná.....	1.558	1.536	1.496	1.548	1.695
Branquinha.....	464	552	541	559	621
Curimatã.....	9.887	6.212	6.103	6.312	6.934
Jaraqui.....	10.666	15.368	14.138	14.623	16.086
Matrinxã.....	3.116	2.986	2.023	2.092	2.394
Pacú.....	6.088	6.012	5.871	6.073	6.543
Pescada.....	880	864	865	894	983
Pirapitinga.....	1.860	1.853	1.732	1.792	1.982
Pirarucu.....	70	73	958	961	983
Sardinha.....	2.341	2.111	1.994	2.093	2.316
Surubim.....	1.977	1.952	1.737	1.797	1.245
Tambaqui.....	2.636	2.596	2.472	2.557	2.664
Tucunaré.....	2.198	2.115	2.139	2.212	2.269
Outros.....	1.923	1.813	530	549	326
TOTAL.....	47.422	47.778	44.096	45.610	48.652

FONTE : IBAMA

Tabela 22.2 - Valores de Exportação de peixes ornamentais do Estado do Amazonas - 2006 - 2007

(US\$)

ANOS	PEIXE EXPORTADO												Total
	Janeiro	Fevereiro	Março	Abril	Maio	Junho	Julho	Agosto	Setembro	Outubro	Novembro	Dezembro	
2006.....	234.333,41	221.020,16	264.796,05	210.212,31	170.309,25	57.345,05	96.518,54	319.259,92	317.240,03	350.106,31	422.069,49	270.463,02	2.933.673,54
2007.....	469.539,73	268.927,86	308.082,30	245.338,22	250.803,18	228.516,22	216.049,81	344.416,13	327.568,91	388.241,46	401.222,80	276.907,79	3.725.614,41

FONTE : IBAMA

ANUÁRIO ESTATÍSTICO DO AMAZONAS**CAPÍTULO 23 - PRODUTOS DE ORIGEM ANIMAL****Tabela 23.1 - Produção de origem animal no Estado do Amazonas - 2010 - 2012**

PRODUTOS	UNIDADE DE MEDIDA	QUANTIDADE		
		2010	2011	2012
Leite.....	Mil Litros	47.205	52.035	48.168
Ovos de galinha.....	Mil Dúzias	67.019	72.089	65.952
Mel.....	Quilogramas	45.449	48.394	43.267
Piscicultura.....	Toneladas	12.310	15.152	17.435

FONTE: Pesquisa da Pecuária Municipal (PPM) - IBGE - Grupo de Coordenação de Estatísticas Agropecuárias do Amazonas - GCEA/AM

ANUÁRIO ESTATÍSTICO DO AMAZONAS**CAPÍTULO 23 - PRODUTOS DE ORIGEM ANIMAL****Tabela 23.2 - Produção de leite, segundo as mesorregiões, microrregiões e municípios - 2010 - 2012**

MESORREGIÕES MICRORREGIÕES E MUNICÍPIOS	QUANTIDADE (MIL LITROS)		
	2010	2011	2012
NORTE AMAZONENSE.....	164	180	108
RIO NEGRO.....	74	85	78
Barcelos.....	15	15	4
Novo Airão.....	20	24	30
Santa Izabel do Rio Negro.....	18	18	19
São Gabriel da Cachoeira.....	21	28	25
JAPURÁ.....	90	95	30
Japurá.....	90	95	30
Maraã.....	-	-	-
SUDOESTE AMAZONENSE.....	2.243	2.439	1.290
ALTO SOLIMÕES.....	1.048	1.101	683
Amaturá.....	252	258	100
Atalaia do Norte.....	5	5	5
Benjamin Constant.....	36	33	21
Fonte Boa.....	356	405	260
Jutaí.....	12	17	17
Santo Antonio do Içá.....	93	90	92
São Paulo de Olivença.....	35	35	29
Tabatinga.....	29	29	9
Tonantins.....	230	229	150
JURUÁ.....	1.195	1.338	607
Carauari.....	9	9	7
Eirunepé.....	32	49	45
Envira.....	162	318	134
Guajará.....	450	400	252
Ipixuna.....	222	180	144
Itamarati.....	313	375	20
Juruá.....	7	7	5
CENTRO AMAZONENSE.....	35.820	39.968	37.943
TEFÉ.....	33	33	33
Alvarães.....	-	-	-
Tefé.....	4	4	15
Uarini.....	29	29	18
COARI.....	460	621	415
Anamá.....	15	30	29
Anori.....	119	220	150
Beruri.....	54	66	21
Caapiranga.....	64	65	65
Coarí.....	60	70	45
Codajás.....	148	170	105

ANUÁRIO ESTATÍSTICO DO AMAZONAS**CAPÍTULO 23 - PRODUTOS DE ORIGEM ANIMAL****Tabela 23.2 - Produção de leite, segundo as mesorregiões, microrregiões e municípios - 2010 - 2012**

MESORREGIÕES MICRORREGIÕES E MUNICÍPIOS	QUANTIDADE (MIL LITROS)		
	2010	2011	2012
MANAUS.....	20.613	19.618	21.677
Autazes.....	8.285	7.400	9.813
Careiro.....	1.023	700	209
Careiro da Várzea.....	9.734	9.611	9.611
Iranduba.....	385	405	615
Manacapuru.....	65	261	610
Manaquiri.....	310	526	220
Manaus.....	811	715	599
RIO PRETO DA EVA.....	249	306	350
Presidente Figueiredo.....	154	235	278
Rio Preto da Eva.....	95	71	72
ITACOATIARA.....	4.088	4.898	6.201
Itacoatiara.....	3.943	4.664	5.597
Itapiranga.....	7	34	34
Nova Olinda do Norte.....	9	15	335
Silves.....	92	134	150
Urucurituba.....	37	51	85
PARINTINS.....	10.377	14.492	9.267
Barreirinha.....	1.348	1.600	2.640
Boa Vista do Ramos.....	157	139	153
Maués.....	1.368	1.775	672
Nhamundá.....	25	31	82
Parintins.....	7.369	10.821	5.600
São Sebastião do Uatumã.....	38	54	35
Urucará.....	72	72	85
SUL AMAZONENSE.....	8.978	9.448	8.827
BOCA DO ACRE.....	1.116	1.184	1.549
Boca do Acre.....	961	1.018	1.399
Pauini.....	155	166	150
PURUS.....	325	556	788
Canutama.....	40	41	41
Lábrea.....	285	335	691
Tapauá.....	-	180	56
MADEIRA.....	7.537	7.708	6.490
Apuí.....	6.188	5.930	4.650
Borba.....	12	28	90
Humaitá.....	270	420	209
Manicoré.....	878	1.150	1.356
Novo Aripuanã.....	189	180	185
AMAZONAS.....	47.205	52.035	48.168

FONTE: Pesquisa da Pecuária Municipal (PPM) - IBGE - Grupo de Coordenação de Estatísticas Agropecuárias do Amazonas - GCEA/AM

ANUÁRIO ESTATÍSTICO DO AMAZONAS

CAPÍTULO 23 - PRODUTOS DE ORIGEM ANIMAL

Tabela 23.3 - Produção de ovos de galinha, segundo as mesorregiões, microrregiões e municípios - 2010 - 2012

(continua)

MESORREGIÕES MICRORREGIÕES E MUNICÍPIOS	QUANTIDADE (MIL DÚZIAS)		
	2010	2011	2012
NORTE AMAZONENSE.....	176	202	201
RIO NEGRO.....	44	57	78
Barcelos.....	2	4	6
Novo Airão.....	11	12	9
Santa Izabel do Rio Negro.....	12	15	16
São Gabriel da Cachoeira.....	19	26	47
JAPURÁ.....	132	145	123
Japurá.....	2	2	3
Maraã.....	130	143	120
SUDOESTE AMAZONENSE.....	579	625	741
ALTO SOLIMÕES.....	390	420	394
Amaturá.....	32	30	39
Atalaia do Norte.....	59	75	48
Benjamin Constant.....	24	47	56
Fonte Boa.....	22	26	26
Jutaí.....	227	200	130
Santo Antônio do Içá.....	15	19	21
São Paulo de Olivença.....	11	22	26
Tabatinga.....	-	-	40
Tonantins.....	-	1	8
JURUÁ.....	189	205	347
Carauari.....	40	40	30
Eirunepé.....	48	51	100
Envira.....	41	61	153
Guajará.....	49	39	49
Ipixuna.....	3	4	3
Itamarati.....	8	10	8
Juruá.....	-	-	4
CENTRO AMAZONENSE.....	65.055	69.941	63.767
TEFÉ.....	54	66	101
Alvarães.....	32	29	31
Tefé.....	13	28	62
Uarini.....	9	9	8
COARI.....	100	119	205
Anamá.....	-	-	1
Anori.....	45	50	30
Beruri.....	14	17	16
Caapiranga.....	18	19	17
Coarí.....	11	13	80
Codajás.....	12	20	61

ANUÁRIO ESTATÍSTICO DO AMAZONAS**CAPÍTULO 23 - PRODUTOS DE ORIGEM ANIMAL****Tabela 23.3 - Produção de ovos de galinha, segundo as mesorregiões, microrregiões e municípios - 2010 - 2012**

(conclusão)

MESORREGIÕES MICRORREGIÕES E MUNICÍPIOS	QUANTIDADE (MIL DÚZIAS)		
	2010	2011	2012
MANAUS.....	61.739	66.273	59.535
Autazes.....	13	19	31
Careiro.....	10	17	16
Careiro da Várzea.....	16	21	20
Iranduba.....	6.813	8.400	7.744
Manacapuru.....	1.543	1.805	1.712
Manaquiri.....	4	6	12
Manaus.....	53.340	56.005	50.000
RIO PRETO DA EVA.....	1.077	950	1.196
Presidente Figueiredo.....	100	78	80
Rio Preto da Eva.....	977	872	1.116
ITACOATIARA.....	1.362	1.648	1.930
Itacoatiara.....	1.322	1.586	1.840
Itapiranga.....	8	7	8
Nova Olinda do Norte.....	10	20	12
Silves.....	7	20	22
Urucurituba.....	15	15	48
PARINTINS.....	723	885	800
Barreirinha.....	85	125	128
Boa Vista do Ramos.....	13	14	16
Maues.....	60	106	80
Nhamundá.....	-	1	4
Parintins.....	403	468	435
São Sebastião do Uatumã.....	5	7	12
Urucará.....	157	164	125
SUL AMAZONENSE.....	1.209	1.321	1.243
BOCA DO ACRE.....	188	175	153
Boca do Acre.....	72	65	68
Pauini.....	116	110	85
PURUS.....	718	689	683
Canutama.....	8	15	25
Lábrea.....	688	650	650
Tapauá.....	22	24	8
MADEIRA.....	303	457	407
Apuí.....	216	250	174
Borba.....	14	26	26
Humaitá.....	45	70	72
Manicoré.....	11	96	106
Novo Aripuanã.....	17	15	29
AMAZONAS.....	67.019	72.089	65.952

FONTE: Pesquisa da Pecuária Municipal (PPM) - IBGE - Grupo de Coordenação de Estatísticas Agropecuárias do Amazonas - GCEA/AM

ANUÁRIO ESTATÍSTICO DO AMAZONAS

CAPÍTULO 23 - PRODUTOS DE ORIGEM ANIMAL

Tabela 23.4 - Produção de mel de abelha, segundo as mesorregiões, microrregiões e municípios - 2010 - 2012

(continua)

MESORREGIÕES MICRORREGIÕES E MUNICÍPIOS	QUANTIDADE (QUILOGRAMAS)		
	2010	2011	2012
NORTE AMAZONENSE.....	394	603	940
RIO NEGRO.....	304	386	720
Barcelos.....	82	70	100
Novo Airão.....	-	43	100
Santa Isabel do Rio Negro.....	60	45	50
São Gabriel da Cachoeira.....	162	228	470
JAPURÁ.....	90	217	220
Japurá.....	90	217	220
Maraã.....	-	-	-
SUDOESTE AMAZONENSE.....	5.333	4.311	3.114
ALTO SOLIMÕES.....	4.989	4.045	3.070
Amaturá.....	51	21	56
Atalaia do Norte.....	690	538	440
Benjamin Constant.....	1.500	1.536	1.298
Fonte Boa.....	150	360	50
Jutaí.....	90	72	180
Santo Antônio do Içá.....	600	316	216
São Paulo de Olivença.....	300	202	130
Tabatinga.....	1.608	1.000	600
Tonantins.....	-	-	100
JURUÁ.....	344	266	44
Carauari.....	144	124	-
Eirunepé.....	-	-	-
Envira.....	-	-	-
Guajará.....	-	-	-
Ipixuna.....	-	-	-
Itamarati.....	-	-	-
Juruá.....	200	142	44
CENTRO AMAZONENSE.....	39.482	37.690	34.133
TEFÉ.....	546	742	1.591
Alvarães.....	150	208	500
Tefé.....	327	504	1.091
Uarini.....	69	30	-
COARI.....	2.633	2.521	2.737
Anamá.....	180	360	237
Anori.....	173	175	50
Beruri.....	540	440	250
Caapiranga.....	144	80	390
Coarí.....	420	494	590
Codajás.....	1176	972	1.220

ANUÁRIO ESTATÍSTICO DO AMAZONAS

CAPÍTULO 23 - PRODUTOS DE ORIGEM ANIMAL

Tabela 23.4 - Produção de mel de abelha, segundo as mesorregiões, microrregiões e municípios - 2010 - 2012

(conclusão)

MESORREGIÕES MICRORREGIÕES E MUNICÍPIOS	QUANTIDADE (QUILOGRAMAS)		
	2010	2011	2012
MANAUS.....	7.905	11.031	8.825
Careiro.....	900	800	710
Careiro da Várzea.....	-	50	300
Iranduba.....	975	746	655
Manacapuru.....	4.320	3.935	3.200
Manaquiri.....	1.260	1.000	960
Manaus.....	450	4.500	3.000
RIO PRETO DA EVA.....	426	345	500
Presidente Figueiredo.....	426	345	500
Rio Preto da Eva.....	-	-	-
ITACOATIARA.....	2.097	1.998	3.710
Itacoatiara.....	540	528	2.700
Itapiranga.....	900	700	500
Nova Olinda do Norte.....	426	530	-
Silves.....	231	240	300
Urucurituba.....	-	-	210
PARINTINS.....	25.875	21.053	16.770
Barreirinha.....	2.160	1.730	1.800
Boa Vista do Ramos.....	1.200	2.600	3.100
Maues.....	16.800	10.000	4.820
Nhamundá.....	-	300	600
Parintins.....	1.260	2.460	2.600
São Sebastião do Uatumã.....	255	163	50
Urucará.....	4.200	3.800	3.800
SUL AMAZONENSE.....	240	5.790	5.080
BOCA DO ACRE.....	30	50	-
Boca do Acre.....	30	50	-
Pauini.....	-	-	-
PURUS.....	-	430	410
Lábrea.....	-	430	410
Tapauá.....	-	-	-
MADEIRA.....	210	5.310	4.670
Apuí.....	-	940	890
Borba.....	210	150	180
Humaitá.....	-	2.272	1.000
Manicoré.....	-	1.900	2.600
Novo Aripuanã.....	-	48	-
AMAZONAS.....	45.449	48.394	43.267

FONTE: Pesquisa da Pecuária Municipal (PPM) - IBGE - Grupo de Coordenação de Estatísticas Agropecuárias do Amazonas - GCEA/AM

ANUÁRIO ESTATÍSTICO DO AMAZONAS

CAPÍTULO 23 - PRODUTOS DE ORIGEM ANIMAL

Tabela 23.5 - Produção de Piscicultura, segundo as mesorregiões, microrregiões e municípios - 2010 - 2012

(continua)

MESORREGIÕES MICRORREGIÕES E MUNICÍPIOS	QUANTIDADE (toneladas)		
	2010	2011	2012
NORTE AMAZONENSE.....	299	247	248
RIO NEGRO.....	296	244	245
Barcelos.....	10	10	10
Novo Airão.....	150	140	140
Santa Isabel do Rio Negro.....	1	14	14
São Gabriel da Cachoeira.....	135	80	80
JAPURÁ.....	3	3	3
Japurá.....	3	3	3
Maraã.....	-	-	-
SUDOESTE AMAZONENSE.....	1.587	1.773	4.016
ALTO SOLIMÕES.....	966	1.076	3.319
Amaturá.....	23	23	23
Atalaia do Norte.....	-	42	42
Benjamin Constant.....	539	767	3.052
Fonte Boa.....	102	42	
Jutaí.....	70	32	32
Santo Antônio do Içá.....	98	98	98
São Paulo de Olivença.....	28	-	-
Tabatinga.....	79	45	45
Tonantins.....	27	27	27
JURUÁ.....	621	697	697
Carauari.....	100	126	126
Eirunepé.....	370	370	370
Envira.....	100	12	12
Guajará.....	-	41	41
Ipixuna.....	31	130	130
Itamarati.....	20	18	18
Juruá.....	-	-	-
CENTRO AMAZONENSE.....	9.909	12.235	12.230
TEFÉ.....	52	72	72
Alvarães.....	-	27	27
Tefé.....	52	45	45
Uarini.....	-	-	-
COARI.....	492	557	553
Anamá.....	14	10	10
Anori.....	5	9	5
Beruri.....	134	104	104
Caapiranga.....	61	36	36
Coarí.....	210	210	210
Codajás.....	67	188	188

ANUÁRIO ESTATÍSTICO DO AMAZONAS**CAPÍTULO 23 - PRODUTOS DE ORIGEM ANIMAL****Tabela 23.5 - Produção de Piscicultura, segundo as mesorregiões, microrregiões e municípios - 2010 - 2012**

(continua)

MESORREGIÕES MICRORREGIÕES E MUNICÍPIOS	QUANTIDADE (toneladas)		
	2010	2011	2012
MANAUS.....	2.896	3.137	3.136
Autazes.....	226	145	144
Careiro.....	259	300	300
Careiro da Várzea.....	28	100	100
Iranduba.....	931	789	789
Manacapuru.....	161	500	500
Manaquiri.....	170	105	105
Manaus.....	1.121	1.198	1.198
RIO PRETO DA EVA.....	5.070	6.979	6.979
Presidente Figueiredo.....	674	433	433
Rio Preto da Eva.....	4.396	6.546	6.546
ITACOATIARA.....	1.104	1.226	1.226
Itacoatiara.....	788	891	891
Itapiranga.....	67	54	54
Nova Olinda do Norte.....	55	62	62
Silves.....	175	175	175
Urucurituba.....	19	44	44
PARINTINS.....	294	264	264
Barreirinha.....	2	20	20
Boa Vista do Ramos.....	4	-	-
Maues.....	178	178	178
Nhamundá.....	-	4	4
Parintins.....	105	57	57
São Sebastião do Uatumã.....	5	2	2
Urucará.....	-	3	3
SUL AMAZONENSE.....	514	897	941
BOCA DO ACRE.....	152	198	198
Boca do Acre.....	137	183	183
Pauini.....	15	15	15
PURUS.....	19	26	26
Canutama.....	-	-	-
Lábrea.....	19	26	26
Tapauá.....	-	-	-
MADEIRA.....	343	673	717
Apuí.....	116	116	116
Borba.....	-	32	32
Humaitá.....	138	285	329
Manicoré.....	89	240	240
Novo Aripuanã.....	-	-	-
AMAZONAS.....	12.310	15.152	17.435

FONTE: Pesquisa da Pecuária Municipal (PPM) - IBGE - Grupo de Coordenação de Estatísticas Agropecuárias do Amazonas - GCEA/AM

ANUÁRIO ESTATÍSTICO DO AMAZONAS**CAPÍTULO 24 - INDÚSTRIA EXTRATIVA MINERAL****Tabela 24.1 - Produção dos principais produtos minerais metálicos e não-metálicos - 2005 - 2012**

PRODUTOS	ANOS							
	2005	2006	2007	2008	2009	2010	2011	2012
Água Mineral.....	84.899	94.270	103.758	117.570	148.020	209.202	214.757	217.193
Argila.....	131.355	217.509	280.533	252.850	290.591	294.991	217.407	310.121
Calcário.....	413.056	478.200	603.977	883.632	801.100	603.600	1.194.232	816.503
Estanho (cassiterita).....	12.417	12.931	15.621	14.573	5.481	2.784	3.066	6.844
Ferro.....	10.000	18.200	11.600	39.602	14.686	35.869	14.860	29.324
Gipsita.....	17.800	21.600	30.000	40.848	27.657	35.116	35.004	64.791
Colombita/Tantalita.....	5.352	4.874	5.459	5.832	5.071	6.319	4.310	5.453

ANUÁRIO ESTATÍSTICO DO AMAZONAS**CAPÍTULO 25 - INDÚSTRIA DE TRANSFORMAÇÃO****Tabela 25.1 - Petróleo bruto processado e principais produtos derivados do petróleo - 2006 - 2012**

PRODUTOS	PRODUÇÃO (m ³)						
	2006	2007	2008	2009	2010	2011	2012
Petróleo (óleo cru, condensado e óleo de xisto).....	2.076.699	1.951.665	1.853.344	1.963.656	2.071.524	2.016.487	1.952.780
Asfalto	49.792	66.555	81.395	87.074	91.023	93.118	81.658
Gasolina.....	139.433	215.203	244.773	239.789	272.487	316.893	243.828
Gás liquefeito de petróleo (GLP).....	94.101	105.551	109.137	94.196	93.955	78.939	67.822
Líquidos de Gás Natural - LGN	1.018.376	1.096.046	1.110.247	1.074.567	981.356	1.042.884	1.051.419
Óleo diesel.....	570.939	559.407	609.355	698.334	761.516	717.454	716.992
Óleo combustível	271.232	289.142	249.976	228.661	280.660	281.652	240.547
Nafta Petroquímica.....	641.881	778.283	727.030	694.547	649.199	677.819	657.637

FONTE: Anuário Estatístico da Indústria Brasileira do Petróleo. Disponível em : <<http://www.anp.gov.br>> Acesso em abril de 2012.

ANUÁRIO ESTATÍSTICO DO AMAZONAS**CAPÍTULO 25 - INDÚSTRIA DE TRANSFORMAÇÃO****Tabela 25.2 - Vendas de produtos derivados do petróleo - 2006 - 2012**

PRODUTOS	VENDAS (m ³)						
	2006	2007	2008	2009	2010	2011	2012
Alcool etílico hidratado.....	16.266	32.504	54.703	79.601	54.876	40.517	40.069
Gasolina automotiva.....	332.062	354.301	388.553	403.312	468.688	521.355	569.396
Gasolina de aviação.....	1.042	1.203	1.455	1.463	1.828	1.808	2.054
Gás liquefeito de petróleo (1).....	122.496	163.414	169.920	166.300	174.563	187.061	191.568
Óleo diesel.....	714.177	703.212	740.401	873.379	1.186.648	1.348.311	1.355.732
Óleo combustível (1).....	555.502	888.730	911.895	1.051.246	1.084.637	474.349	402.630
Querosene de iluminação.....	2.640	1.920	1.315	1.075	1.100	1.155	1.010
Querosene de aviação (QAV).....	144.057	168.021	164.895	159.310	187.657	186.664	188.953

FONTE: Anuário Estatístico da Indústria Brasileira do Petróleo. Disponível em : <<http://www.anp.gov.br>> Acesso em abril de 2012.

(1) Quantidade expressa em toneladas.

ANUÁRIO ESTATÍSTICO DO AMAZONAS

CAPÍTULO 25 - INDÚSTRIA DE TRANSFORMAÇÃO

Tabela 25.3 - Produção nacional de gás natural no Estado do Amazonas - 2000 - 2012

ANOS	Produção de gás natural no Amazonas (10 ³ m ³)												
	Janeiro	Fevereiro	Março	Abril	Maior	Junho	Julho	Agosto	Setembro	Outubro	Novembro	Dezembro	Total do ano
2000.....	121.013	133.999	164.197	177.098	174.001	185.446	189.476	165.119	156.984	180.387	179.004	173.476	2.000.200
2001.....	182.148	173.209	196.631	188.200	204.793	203.396	189.642	197.601	215.273	228.028	221.063	227.346	2.427.330
2002.....	238.614	213.235	234.413	227.885	237.460	222.724	226.291	231.656	224.327	231.488	223.907	231.183	2.743.183
2003.....	231.962	212.979	236.478	229.738	217.632	229.851	238.135	265.431	280.083	278.268	281.180	290.821	2.992.558
2004.....	298.461	285.109	305.482	293.019	299.582	297.074	307.422	309.980	302.151	310.592	300.150	311.738	3.620.760
2005.....	309.803	278.100	300.780	300.514	311.625	293.784	311.167	311.476	296.746	310.541	294.236	248.433	3.567.205
2006.....	276.912	231.515	277.119	297.430	292.757	296.933	303.246	296.921	250.237	290.734	283.508	279.050	3.376.362
2007.....	292.314	277.169	304.074	283.979	286.398	297.178	300.077	306.170	291.127	291.268	310.881	305.476	3.546.111
2008.....	320.683	290.540	321.625	304.264	291.966	306.479	313.040	320.751	310.222	320.277	312.397	320.381	3.732.624
2009.....	321.234	290.619	308.780	312.727	324.424	313.906	324.533	322.822	304.326	322.171	310.408	324.287	3.780.238
2010.....	324.679	292.154	321.498	321.686	333.887	328.036	341.129	337.760	309.520	288.977	317.468	341.107	3.857.901
2011.....	336.052	313.149	333.138	340.904	356.300	354.457	365.713	358.739	353.274	356.750	332.043	360.645	4.161.164
2012.....	359.078	321.650	362.155	320.108	361.795	356.687	356.733	356.176	343.766	349.075	335.938	365.122	4.188.280

FONTE: Agência Nacional de Petróleo. Disponível em: <<http://www.anp.gov.br>>

CAPÍTULO 25 - INDÚSTRIA DE TRANSFORMAÇÃO

Tabela 25.4 - Produção mensal de Cimento Portland no Estado do Amazonas - 2001 - 2012

(1.000 toneladas)

ANOS	MESES												TOTAL
	JANEIRO	FEVEREIRO	MARÇO	ABRIL	MAIO	JUNHO	JULHO	AGOSTO	SETEMBRO	OUTUBRO	NOVEMBRO	DEZEMBRO	
2001.....	52	41	44	56	55	58	51	53	53	52	53	57	625
2002.....	57	56	53	44	53	44	52	60	42	61	51	58	631
2003.....	43	43	51	48	49	44	54	55	55,0	55	50	56	603
2004.....	50	45	44	51	52	55	50	61	52	53	54	61	628
2005.....	52	50	42	54	53	50	59	53	52	54	52	56	627
2006.....	51	53	61	52	49	49	60	56	48	47	54	54	634
2007.....	54	51	61	52	50	57	62	64	61	54	58	59	683
2008.....	55	54	62	61	69	67	72	69	64	64	72	67	776
2009.....	51	47	55	47	65	49	52	58	44	67	61	58	654
2010.....	58	51	59	54	58	58	57	60	58	64	73	75	725
2011.....	74	66	65	61	64	60	73	66	66	73	67	75	810
2012.....	67	66	67	44	73	57	73	67	68	66	61	76	785

Fonte: Sindicato Nacional da Indústria de Cimento - CNIC - <http://www.snic.org.br/> Acesso em abril de 2012.

Tabela 25.5 - Consumo aparente mensal de Cimento Portland no Estado do Amazonas - 2001 - 2012

(1.000 toneladas)

ANOS	MESES												TOTAL
	JANEIRO	FEVEREIRO	MARÇO	ABRIL	MAIO	JUNHO	JULHO	AGOSTO	SETEMBRO	OUTUBRO	NOVEMBRO	DEZEMBRO	
2001.....	46	27	41	43	50	49	47	45	38	53	55	49	543
2002.....	51	44	43	34	53	41	50	62	65	57	34	34	568
2003.....	45	48	48	32	33	57	54	38	67	40	56	52	570
2004.....	34	49	35	58	39	55	56	58	41	56	44	62	587
2005.....	40	56	39	59	41	58	46	61	50	59	59	45	613
2006.....	52	48	64	39	56	41	60	64	57	50	58	37	626
2007.....	58	51	58	55	41	62	59	65	57	54	54	53	667
2008.....	77	42	57	63	61	47	72	66	88	57	72	67	769
2009.....	57	55	59	58	59	58	62	61	63	83	63	66	744
2010.....	62	49	73	65	64	64	65	62	71	71	71	79	796
2011.....	71	64	72	70	78	78	69	91	86	98	82	87	946
2012.....	82	78	82	61	97	70	98	85	96	87	80	79	995

Fonte: Sindicato Nacional da Indústria de Cimento - CNIC - <http://www.snic.org.br/> Acesso em abril de 2012.

ANUÁRIO ESTATÍSTICO DO AMAZONAS

CAPÍTULO 26 - INDICADORES DA CONSTRUÇÃO

Tabela 26.1 - Custo médio do metro quadrado na construção civil, segundo as Grandes Regiões e as Unidades da Federação - 2010

Grandes Regiões e Unidades da Federação	Custo médio do metro quadrado na construção civil (R\$)											
	Janeiro	Fevereiro	Março	Abril	Maior	Junho	Julho	Agosto	Setembro	Outubro	Novembro	Dezembro
Brasil	719,37	722,47	727,94	730,66	742,44	747,36	752,86	755,21	757,86	761,74	767,03	755,21
Norte	720,16	734,67	737,57	740,91	743,87	747,18	751,51	757,48	770,99	774,81	776,99	757,48
Rondônia	667,30	738,32	742,16	748,90	757,28	760,29	764,51	767,58	774,05	779,19	783,54	767,58
Acre	760,51	761,54	765,25	767,75	771,80	779,05	810,31	812,60	813,43	815,82	820,21	812,60
Amazonas	760,81	761,41	764,45	767,88	769,71	772,22	774,76	793,44	796,95	800,92	802,37	793,44
Roraima	814,85	815,37	816,08	816,72	817,32	818,65	820,02	820,34	839,22	839,55	843,59	820,34
Pará	699,84	706,19	708,92	710,89	712,64	716,77	718,94	720,27	748,59	752,54	753,89	720,27
Amapá	701,50	703,30	707,02	707,90	709,14	710,76	712,67	713,00	714,15	716,08	717,73	713,00
Tocantins	738,66	740,54	742,06	747,28	749,48	751,85	758,02	760,33	766,33	770,03	771,90	760,33
Nordeste	676,40	680,67	689,49	690,84	696,77	702,00	704,38	705,77	707,24	715,80	719,00	705,77
Maranhão	700,09	722,81	728,24	730,49	730,76	732,35	734,17	735,57	737,51	744,47	749,20	735,57
Piauí	669,08	673,79	676,06	679,71	680,72	684,59	685,29	688,81	689,65	692,04	696,00	688,81
Ceará	664,58	669,09	672,10	673,95	697,90	701,48	704,94	705,57	706,74	709,06	715,73	705,57
Rio Grande do Norte	642,63	644,44	646,38	647,53	648,63	649,75	651,07	651,97	653,25	686,08	688,22	651,97
Paraíba	670,24	672,81	674,66	676,16	678,91	707,39	711,50	714,58	716,16	718,07	719,82	714,58
Pernambuco	673,77	675,28	675,64	676,02	677,15	680,23	681,73	682,21	683,24	713,39	714,14	682,21
Alagoas	698,39	699,96	702,01	703,12	708,21	724,95	730,20	732,65	735,20	736,74	739,11	732,65
Sergipe	647,37	649,22	651,68	653,11	671,44	675,96	679,01	680,64	682,67	684,01	685,98	680,64
Bahia	688,41	690,28	715,25	716,13	717,12	718,47	720,28	721,60	723,15	724,09	726,99	721,60
Sudeste	760,46	761,66	767,22	769,56	787,56	792,23	794,13	796,44	798,44	800,24	809,74	796,44
Minas Gerais	688,72	690,28	690,95	692,47	696,96	701,98	702,79	705,31	707,70	708,63	743,85	705,31
Espírito Santo	641,65	643,69	644,59	645,72	649,94	655,04	661,38	676,45	677,62	680,29	681,65	676,45
Rio de Janeiro	794,56	796,22	826,30	829,11	831,58	833,54	835,95	836,80	839,45	841,59	843,02	836,80
São Paulo	790,64	791,51	793,15	795,80	824,34	829,52	831,33	832,79	834,55	836,52	838,66	832,79
Sul	704,60	705,29	707,03	709,65	717,59	724,26	739,14	740,56	741,81	744,13	745,60	740,56
Paraná	716,83	717,60	718,62	718,94	720,06	722,19	757,53	758,57	759,58	760,35	761,14	758,57
Santa Catarina	704,22	704,69	705,79	706,76	736,67	739,92	741,95	745,21	746,72	750,11	751,07	745,21
Rio Grande do Sul	692,78	693,52	696,35	702,24	703,65	716,88	719,30	719,99	721,32	724,53	726,98	719,99
Centro-Oeste	687,80	689,14	692,86	700,80	716,63	720,50	736,77	740,21	741,41	743,29	745,26	740,21
Mato Grosso do Sul	693,12	694,29	697,64	725,17	727,91	730,54	737,59	741,96	742,25	743,44	745,81	741,96
Mato Grosso	692,64	693,38	694,75	695,78	697,98	703,62	750,41	753,67	754,46	756,36	758,22	753,67
Goiás	664,09	666,14	672,44	678,07	708,20	711,83	713,48	716,81	718,85	720,65	721,59	716,81
Distrito Federal	741,91	742,60	744,20	748,57	768,48	770,75	776,08	779,02	779,78	782,80	787,64	779,02

ANUÁRIO ESTATÍSTICO DO AMAZONAS

CAPÍTULO 26 - INDICADORES DA CONSTRUÇÃO

Tabela 26.2 - Custo médio do metro quadrado na construção civil, segundo as Grandes Regiões e as Unidades da Federação - 2011

Grandes Regiões e Unidades da Federação	Custo médio do metro quadrado na construção civil (R\$)											
	Janeiro	Fevereiro	Março	Abril	Maior	Junho	Julho	Agosto	Setembro	Outubro	Novembro	Dezembro
Brasil	768,44	771,45	775,43	779,18	790,90	795,64	800,02	801,11	802,66	805,67	808,65	809,65
Norte	779,58	782,23	783,20	785,07	788,62	790,10	799,81	800,93	802,38	818,08	818,95	819,54
Rorônia	785,26	786,07	787,65	791,48	819,80	822,72	823,72	824,83	827,16	827,26	829,64	830,01
Acre	825,66	829,63	834,75	835,56	837,51	841,08	873,36	874,21	876,53	880,16	881,18	881,13
Amazonas	805,59	809,33	809,52	811,66	814,00	816,33	844,82	844,95	845,78	846,33	847,51	847,60
Roraima	845,15	846,60	846,70	847,86	847,85	847,90	849,87	851,93	852,54	879,12	882,88	882,95
Pará	756,84	759,42	760,02	761,70	762,93	763,38	764,52	766,27	767,60	799,21	799,50	799,32
Amapá	721,82	723,61	725,73	727,68	732,30	732,89	733,35	733,90	737,85	742,59	743,32	751,05
Tocantins	797,23	798,89	799,55	801,15	801,32	804,54	804,84	805,67	806,26	807,72	807,83	808,85
Nordeste	726,65	733,15	734,10	743,01	750,63	754,27	755,56	756,14	757,43	759,41	766,62	767,69
Maranhão	752,94	788,99	789,02	793,34	795,60	807,61	811,62	812,26	813,14	816,69	818,77	820,36
Piauí	729,32	731,66	733,49	734,31	734,78	735,80	736,66	737,00	741,83	742,23	743,36	743,43
Ceará	719,22	720,25	719,89	721,39	743,21	743,56	744,41	745,56	745,84	747,04	748,35	749,58
Rio Grande do Norte	693,33	694,64	695,75	698,67	699,42	699,89	699,89	701,64	704,02	704,73	733,86	733,87
Paraíba	722,79	724,80	725,32	726,95	763,16	764,58	766,64	767,43	773,63	778,75	776,33	776,44
Pernambuco	717,31	719,76	721,58	723,37	723,52	725,23	725,20	725,54	726,43	727,54	756,60	757,40
Alagoas	745,10	746,62	748,85	752,70	752,68	771,81	771,94	773,12	773,25	774,92	775,33	775,83
Sergipe	689,21	689,47	692,95	693,62	724,21	727,21	727,42	728,17	729,05	730,26	731,07	731,59
Bahia	731,05	733,03	734,09	760,33	761,39	762,84	764,30	764,32	764,80	766,90	767,77	769,43
Sudeste	809,06	810,01	818,49	819,71	833,83	836,29	837,88	839,54	841,11	842,01	842,07	842,91
Minas Gerais	745,59	745,93	746,52	747,08	750,14	750,92	751,32	751,84	752,88	753,62	753,59	754,13
Espírito Santo	684,41	684,96	685,18	685,38	685,67	702,89	702,90	705,84	707,20	708,13	708,30	708,40
Rio de Janeiro	846,96	849,58	891,42	894,95	898,43	898,87	898,85	899,06	900,38	903,52	903,67	905,51
São Paulo	842,02	842,70	843,34	844,11	870,19	873,27	876,34	879,15	881,16	881,27	881,34	882,01
Sul	752,44	754,17	756,46	757,35	768,38	778,48	797,43	798,24	799,67	801,76	802,26	803,68
Paraná	763,72	764,70	767,58	767,71	770,51	774,47	814,90	814,96	815,74	819,31	819,94	821,59
Santa Catarina	756,13	757,51	758,80	760,38	791,69	793,46	794,58	796,14	798,79	798,83	798,85	800,99
Rio Grande do Sul	729,97	733,28	735,56	737,05	742,34	770,80	770,85	772,23	772,57	775,14	775,89	776,23
Centro-Oeste	755,14	756,83	757,88	760,23	784,55	798,12	799,49	800,35	802,92	807,11	813,09	814,29
Mato Grosso do Sul	748,39	752,43	753,98	756,57	795,67	800,45	800,45	801,42	803,18	803,27	803,90	806,82
Mato Grosso	759,25	759,44	760,38	761,55	763,52	803,68	805,30	805,89	806,44	816,01	817,06	817,06
Goiás	725,32	727,79	728,69	731,38	766,84	768,65	769,89	770,15	772,45	774,93	774,98	776,12
Distrito Federal	795,97	796,95	798,01	801,31	829,84	830,30	832,42	834,43	840,61	842,84	867,35	869,05

Fonte: Anuário Estatístico do Brasil 2009. Disponível em: <<http://www.sidra.ibge.gov.br/bda/>>. Acesso em: nov. 2012.

CAPÍTULO 26 - INDICADORES DA CONSTRUÇÃO

Tabela 26.3 - Custo médio do metro quadrado na construção civil, segundo as Grandes Regiões e as Unidades da Federação - 2012

Grandes Regiões e Unidades da Federação	Custo médio do metro quadrado na construção civil (R\$)											
	Janeiro	Fevereiro	Março	Abril	Maió	Junho	Julho	Agosto	Setembro	Outubro	Novembro	Dezembro
Brasil	814,43	816,96	819,53	824,81	830,28	836,06	838,46	845,10	847,18	850,06	851,96	855,64
Norte	826,61	830,18	833,50	834,27	836,20	838,56	839,53	852,49	852,88	869,20	870,51	873,05
Rorônia	874,63	880,08	880,77	882,69	888,93	890,01	891,16	894,22	899,70	905,32	906,07	910,69
Acre	881,20	887,56	887,73	888,99	891,22	891,31	892,43	934,13	934,45	940,03	945,79	948,68
Amazonas	848,29	848,83	851,40	851,96	855,84	859,55	859,82	883,44	881,73	884,50	883,37	884,96
Roraima	884,31	890,26	891,75	894,65	897,24	904,11	907,23	910,76	910,87	910,32	941,25	940,69
Pará	801,59	804,75	805,56	805,79	806,25	808,40	809,78	813,81	813,08	846,91	846,14	849,22
Amapá	789,68	793,52	793,55	794,31	794,71	794,95	796,45	809,92	814,09	818,39	820,72	821,88
Tocantins	808,86	818,38	848,25	850,08	851,06	852,99	851,71	870,39	875,86	874,87	874,14	877,42
Nordeste	769,19	772,36	775,34	781,43	782,01	787,30	788,51	791,02	794,31	796,18	797,69	805,66
Maranhão	820,67	821,13	823,53	831,38	831,66	831,72	832,95	834,42	857,39	858,30	861,00	872,01
Piauí	744,03	767,45	768,95	770,17	768,57	769,81	773,69	773,56	772,84	774,84	776,96	777,31
Ceará	753,18	757,52	758,16	759,37	759,59	782,65	780,81	782,25	782,48	786,66	788,65	789,67
Rio Grande do Norte	733,85	734,05	734,79	735,51	735,77	736,51	738,29	738,45	737,79	736,84	737,40	765,59
Paraíba	776,98	780,38	781,46	782,81	783,93	785,66	785,96	825,33	826,22	831,26	833,36	833,50
Pernambuco	757,87	758,32	758,82	762,28	763,89	765,13	764,83	758,45	758,92	760,00	763,56	788,22
Alagoas	777,13	781,25	785,10	787,92	790,29	808,30	808,27	810,26	809,28	810,41	809,35	809,13
Sergipe	733,79	738,91	738,96	760,96	761,78	763,30	763,45	763,50	763,09	763,28	763,90	764,91
Bahia	771,60	773,60	781,10	792,99	793,26	793,67	797,58	798,73	799,01	800,51	800,36	802,21
Sudeste	852,39	854,06	855,37	863,23	875,40	877,81	878,97	879,65	880,67	882,38	885,47	886,58
Minas Gerais	779,98	781,40	784,00	784,11	786,63	787,49	788,91	788,43	787,64	787,69	790,23	790,36
Espírito Santo	709,47	713,44	714,35	715,45	717,83	732,63	733,60	737,32	737,20	755,72	766,22	767,85
Rio de Janeiro	907,71	910,55	910,73	950,20	951,85	952,72	952,81	951,86	955,65	959,84	962,44	965,60
São Paulo	885,26	886,42	887,94	887,94	910,86	913,81	915,25	917,03	918,13	918,51	921,53	922,37
Sul	804,07	806,80	812,53	814,76	818,32	833,09	844,26	860,50	863,77	864,22	864,79	867,62
Paraná	821,75	825,15	830,26	833,90	838,78	841,84	862,84	893,07	896,75	895,56	896,39	897,12
Santa Catarina	801,86	804,01	806,24	807,35	809,87	858,80	863,19	868,24	870,20	873,83	874,12	882,50
Rio Grande do Sul	776,54	778,70	788,85	789,80	792,12	793,63	794,86	798,39	802,21	802,37	802,76	803,79
Centro-Oeste	814,81	817,41	818,74	819,23	819,92	832,17	833,19	858,83	861,15	862,68	863,39	865,30
Mato Grosso do Sul	807,84	808,62	811,60	811,58	811,80	830,42	832,62	835,54	835,93	839,27	841,68	845,74
Mato Grosso	817,9	818,55	818,80	818,82	818,95	822,58	823,82	866,38	877,8	880,24	878,97	882,54
Goias	776,31	781,96	784,19	785,3	787,24	790,26	790,52	829,06	828,7	829,49	830,74	829,28
Distrito Federal	869,27	871,48	871,88	872,45	872,48	904,80	905,76	906,32	901,52	901,63	903,06	905,97

Fonte: Anuário Estatístico do Brasil 2012. Disponível em: <<http://www.sidra.ibge.gov.br/bda/>>

CAPÍTULO 26 - INDICADORES DA CONSTRUÇÃO

Tabela 26.4 - Variação mensal do custo médio do metro quadrado na construção civil, segundo as Grandes Regiões e as Unidades da Federação - 2010

Grandes Regiões e Unidades da Federação	Variação mensal do custo médio do metro quadrado na construção civil (%)											
	Janeiro	Fevereiro	Março	Abril	Maior	Junho	Julho	Agosto	Setembro	Outubro	Novembro	Dezembro
BRASIL												
No ano	0,42	0,86	1,62	2,00	3,64	4,33	5,10	5,43	5,80	6,34	7,08	7,36
Mensal	0,42	0,43	0,76	0,37	1,61	0,66	0,74	0,31	0,35	0,51	0,69	0,26
Norte	0,64	2,01	0,39	0,45	0,40	0,44	0,58	0,79	1,78	0,50	0,28	0,23
Rondônia	0,66	0,64	0,52	0,91	1,12	0,40	0,56	0,40	0,84	0,66	0,56	0,08
Acre	0,75	0,14	0,49	0,33	0,53	0,94	4,01	0,28	0,10	0,29	0,54	0,24
Amazonas	0,68	0,08	0,40	0,45	0,24	0,33	0,33	2,41	0,44	0,50	0,18	0,30
Roraima	0,21	0,06	0,09	0,08	0,07	0,16	0,17	0,04	2,30	0,04	0,48	0,09
Pará	0,22	0,91	0,39	0,28	0,25	0,58	0,30	0,18	3,93	0,53	0,18	0,22
Amapá	3,30	0,26	0,53	0,12	0,18	0,23	0,27	0,05	0,16	0,27	0,23	0,48
Tocantins	0,90	0,25	0,21	0,70	0,29	0,32	0,82	0,30	0,79	0,48	0,24	0,27
Nordeste	0,77	0,63	1,30	0,20	0,86	0,75	0,34	0,20	0,21	1,21	0,45	0,36
Maranhão	0,95	3,25	0,75	0,31	0,04	0,22	0,25	0,19	0,26	0,94	0,64	0,15
Piauí	4,89	0,70	0,34	0,54	0,15	0,57	0,10	0,51	0,12	0,35	0,57	0,57
Ceará	0,97	0,68	0,45	0,28	3,55	0,51	0,49	0,09	0,17	0,33	0,94	0,37
Rio Grande do Norte	0,72	0,28	0,30	0,18	0,17	0,17	0,20	0,14	0,20	5,03	0,31	0,40
Paraíba	0,65	0,38	0,27	0,22	0,41	4,19	0,58	0,43	0,22	0,27	0,24	0,18
Pernambuco	0,09	0,22	0,05	0,06	0,17	0,45	0,22	0,07	0,15	4,41	0,11	0,22
Alagoas	0,66	0,22	0,29	0,16	0,72	2,36	0,72	0,34	0,35	0,21	0,32	0,73
Sergipe	0,96	0,29	0,38	0,22	2,81	0,67	0,45	0,24	0,30	0,20	0,29	0,37
Bahia	0,23	0,27	3,62	0,12	0,14	0,19	0,25	0,18	0,21	0,13	0,40	0,40
Sudeste	0,21	0,16	0,73	0,30	2,34	0,59	0,24	0,29	0,25	0,23	1,19	0,21
Minas Gerais	0,22	0,23	0,10	0,22	0,65	0,72	0,12	0,36	0,34	0,13	4,97	0,10
Espírito Santo	0,20	0,32	0,14	0,18	0,65	0,78	0,97	2,28	0,17	0,39	0,20	0,25
Rio de Janeiro	0,15	0,21	3,78	0,34	0,30	0,24	0,29	0,10	0,32	0,25	0,17	0,27
São Paulo	0,22	0,11	0,21	0,33	3,59	0,63	0,22	0,18	0,21	0,24	0,26	0,23
Sul	0,30	0,10	0,25	0,37	1,12	0,93	2,05	0,19	0,17	0,31	0,20	0,31
Paraná	0,16	0,11	0,14	0,04	0,16	0,30	4,89	0,14	0,13	0,10	0,10	0,20
Santa Catarina	0,30	0,07	0,16	0,14	4,23	0,44	0,27	0,44	0,20	0,45	0,13	0,47
Rio Grande do Sul	0,44	0,11	0,41	0,85	0,20	1,88	0,34	0,10	0,18	0,45	0,34	0,32
Centro-Oeste	0,46	0,19	0,54	1,15	2,26	0,54	2,26	0,47	0,16	0,25	0,27	0,21
Mato Grosso do Sul	0,51	0,17	0,48	3,95	0,38	0,36	0,97	0,59	0,04	0,16	0,32	0,21
Mato Grosso	0,14	0,11	0,20	0,15	0,32	0,81	6,65	0,43	0,10	0,25	0,25	0,09
Goias	0,79	0,31	0,95	0,84	4,44	0,51	0,23	0,47	0,28	0,25	0,13	0,05
Distrito Federal	0,16	0,09	0,22	0,59	2,66	0,30	0,69	0,38	0,10	0,39	0,62	0,90

CAPÍTULO 26 - INDICADORES DA CONSTRUÇÃO

Tabela 26.5 - Variação mensal do custo médio do metro quadrado na construção civil, segundo as Grandes Regiões e as Unidades da Federação - 2011

Grandes Regiões e Unidades da Federação	Variação mensal do custo médio do metro quadrado na construção civil (%)											
	Janeiro	Fevereiro	Março	Abril	Maior	Junho	Julho	Agosto	Setembro	Outubro	Novembro	Dezembro
Brasil												
No ano	0,27	0,66	1,18	1,67	3,20	3,82	4,39	4,53	4,74	5,13	5,52	5,65
Mensal	0,27	0,39	0,52	0,48	1,50	0,60	0,55	0,14	0,19	0,38	0,37	0,12
Norte	0,37	0,34	0,12	0,24	0,45	0,19	1,23	0,14	0,18	1,96	0,11	0,07
Rondônia	0,14	0,10	0,20	0,49	3,58	0,36	0,12	0,13	0,28	0,01	0,29	0,04
Acre	0,42	0,48	0,62	0,10	0,23	0,43	3,84	0,10	0,27	0,41	0,12	(-) 0,01
Amazonas	0,10	0,46	0,02	0,26	0,29	0,29	3,49	0,02	0,10	0,07	0,14	0,01
Roraima	0,09	0,17	0,01	0,14	0,00	0,01	0,23	0,24	0,07	3,12	0,43	0,01
Pará	0,17	0,34	0,08	0,22	0,16	0,06	0,15	0,23	0,17	4,12	0,04	(-) 0,02
Amapá	0,09	0,25	0,29	0,27	0,63	0,08	0,06	0,07	0,54	0,64	0,10	1,04
Tocantins	3,00	0,21	0,08	0,20	0,02	0,40	0,04	0,10	0,07	0,18	0,01	0,13
Nordeste	0,46	0,89	0,13	1,21	1,03	0,48	0,17	0,08	0,17	0,26	0,95	0,14
Maranhão	0,34	4,79	0,00	0,55	0,28	1,51	0,50	0,08	0,11	0,44	0,25	0,19
Piauí	4,19	0,32	0,25	0,11	0,06	0,14	0,12	0,05	0,66	0,05	0,15	0,01
Ceará	0,12	0,14	(-) 0,05	0,21	3,02	0,05	0,11	0,15	0,04	0,16	0,18	0,16
Rio Grande do Norte	0,34	0,19	0,16	0,42	0,11	0,07	0,00	0,25	0,34	0,10	4,13	0,00
Paraíba	0,24	0,28	0,07	0,22	4,98	0,19	0,27	0,10	0,81	0,66	(-) 0,31	0,01
Pernambuco	0,22	0,34	0,25	0,25	0,02	0,24	0,00	0,05	0,12	0,15	3,99	0,11
Alagoas	0,08	0,20	0,30	0,51	0,00	2,54	0,02	0,15	0,02	0,22	0,05	0,06
Sergipe	0,10	0,04	0,50	0,10	4,41	0,41	0,03	0,10	0,12	0,17	0,11	0,07
Bahia	0,16	0,27	0,14	3,57	0,14	0,19	0,19	0,00	0,06	0,27	0,11	0,22
Sudeste	0,16	0,12	1,05	0,15	1,72	0,30	0,19	0,20	0,19	0,11	0,01	0,10
Minas Gerais	0,13	0,05	0,08	0,08	0,41	0,10	0,05	0,07	0,14	0,10	0,00	0,07
Espírito Santo	0,16	0,08	0,03	0,03	0,04	2,51	0,00	0,42	0,19	0,13	0,02	0,01
Rio de Janeiro	0,20	0,31	4,92	0,40	0,39	0,05	0,00	0,02	0,15	0,35	0,02	0,20
São Paulo	0,17	0,08	0,08	0,09	3,09	0,35	0,35	0,32	0,23	0,01	0,01	0,08
Sul	0,14	0,23	0,30	0,12	1,46	1,31	2,43	0,10	0,18	0,26	0,06	0,18
Paraná	0,13	0,13	0,38	0,02	0,36	0,51	5,22	0,01	0,10	0,44	0,08	0,20
Santa Catarina	0,20	0,18	0,17	0,21	4,12	0,22	0,14	0,20	0,33	0,01	0,00	0,27
Rio Grande do Sul	0,09	0,45	0,31	0,20	0,72	3,83	0,01	0,18	0,17	0,20	0,10	0,04
Centro-Oeste	0,21	0,22	0,14	0,31	3,20	1,73	0,17	0,11	0,32	0,52	0,74	0,15
Mato Grosso do Sul	0,13	0,54	0,21	0,34	5,17	0,60	0,00	0,12	0,22	0,01	0,08	0,36
Mato Grosso	0,04	0,03	0,12	0,15	0,26	5,26	0,20	0,07	0,07	1,19	0,13	0,00
Goiás	0,47	0,34	0,12	0,37	4,85	0,24	0,16	0,03	0,30	0,32	0,01	0,15
Distrito Federal	0,16	0,12	0,13	0,41	3,56	0,06	0,26	0,24	0,74	0,27	2,91	0,20

CAPÍTULO 26 - INDICADORES DA CONSTRUÇÃO

Tabela 26.6 - Variação mensal do custo médio do metro quadrado na construção civil, segundo as Grandes Regiões e as Unidades da Federação - 2012

Grandes Regiões e Unidades da Federação	Variação mensal do custo médio do metro quadrado na construção civil (%)											
	Janeiro	Fevereiro	Março	Abril	Maior	Junho	Julho	Agosto	Setembro	Outubro	Novembro	Dezembro
Brasil												
No ano	0,27	0,66	1,18	1,67	3,20	3,82	4,39	4,53	4,74	5,13	5,52	5,68
Mensal	0,59	0,31	0,31	0,64	0,66	0,70	0,29	0,79	0,25	0,34	0,22	0,43
Norte	0,86	0,43	0,40	0,09	0,23	0,28	0,12	1,54	0,05	1,91	0,15	0,29
Rondônia	5,38	0,62	0,08	0,22	0,71	0,12	0,13	0,34	0,61	0,62	0,08	0,51
Acre	0,01	0,72	0,02	0,14	0,25	0,01	0,13	4,67	0,03	0,60	0,61	0,31
Amazonas	0,08	0,06	0,30	0,07	0,46	0,43	0,03	2,75	-0,19	0,31	-0,13	0,18
Roraima	0,15	0,67	0,17	0,33	0,29	0,77	0,35	0,39	0,01	-0,06	3,40	-0,06
Pará	0,28	0,39	0,10	0,03	0,06	0,27	0,17	0,50	-0,09	4,16	-0,09	0,36
Amapá	5,14	0,49	0,00	0,10	0,05	0,03	0,19	1,69	0,51	0,53	0,28	0,14
Tocantins	0,00	1,18	3,65	0,22	0,12	0,23	-0,15	2,19	0,63	-0,11	-0,08	0,38
Nordeste	0,20	0,41	0,39	0,79	0,07	0,68	0,15	0,32	0,42	0,24	0,19	1,00
Maranhão	0,04	0,06	0,29	0,95	0,03	0,01	0,15	0,18	2,75	0,11	0,31	1,28
Piauí	0,08	3,15	0,20	0,16	-0,21	0,16	0,50	-0,02	-0,09	0,26	0,27	0,05
Ceará	0,48	0,58	0,08	0,16	0,03	3,04	-0,24	0,18	0,03	0,53	0,25	0,13
Rio Grande do Norte	0,00	0,03	0,10	0,10	0,04	0,10	0,24	0,02	-0,09	-0,13	0,08	3,82
Paraíba	0,07	0,44	0,14	0,17	0,14	0,22	0,04	5,01	0,11	0,61	0,25	0,02
Pernambuco	0,06	0,06	0,07	0,46	0,21	0,16	-0,04	-0,83	0,06	0,14	0,47	3,23
Alagoas	0,17	0,53	0,49	0,36	0,30	2,28	0,00	0,25	-0,12	0,14	-0,13	-0,03
Sergipe	0,30	0,70	0,01	2,98	0,11	0,20	0,02	0,01	-0,05	0,02	0,08	0,13
Bahia	0,28	0,26	0,97	1,52	0,03	0,05	0,49	0,14	0,04	0,19	-0,02	0,23
Sudeste	1,12	0,20	0,15	0,92	1,41	0,28	0,13	0,08	0,12	0,19	0,35	0,13
Minas Gerais	3,43	0,18	0,33	0,01	0,32	0,11	0,18	-0,06	-0,10	0,01	0,32	0,02
Espírito Santo	0,15	0,56	0,13	0,15	0,33	2,06	0,13	0,51	-0,02	2,51	1,39	0,21
Rio de Janeiro	0,24	0,31	0,02	4,33	0,17	0,09	0,01	-0,10	0,40	0,44	0,27	0,33
São Paulo	0,37	0,13	0,12	0,06	2,58	0,32	0,16	0,19	0,12	0,04	0,33	0,09
Sul	0,05	0,34	0,71	0,27	0,44	1,80	1,34	1,92	0,38	0,05	0,07	0,33
Paraná	0,02	0,41	0,62	0,44	0,59	0,36	2,49	3,50	0,41	-0,13	0,09	0,08
Santa Catarina	0,11	0,27	0,28	0,14	0,31	6,04	0,51	0,59	0,23	0,42	0,03	0,96
Rio Grande do Sul	0,04	0,28	1,30	0,12	0,29	0,19	0,15	0,44	0,48	0,02	0,05	0,13
Centro-Oeste	0,06	0,32	0,16	0,06	0,08	1,49	0,12	3,08	0,27	0,18	0,08	0,22
Mato Grosso do Sul	0,13	0,10	0,37	0,00	0,03	2,29	0,26	0,35	0,05	0,40	0,29	0,48
Mato Grosso	0,10	0,08	0,03	0,00	0,02	0,44	0,15	5,17	1,32	0,28	-0,14	0,41
Goiás	0,02	0,73	0,29	0,14	0,25	0,38	0,03	4,88	-0,04	0,10	0,15	-0,18
Distrito Federal	0,03	0,25	0,05	0,07	0,00	3,70	0,11	0,06	-0,53	0,01	0,16	0,32

ANUÁRIO ESTATÍSTICO DO AMAZONAS**CAPÍTULO 27 - ELETRICIDADE****Tabela 27.1 Balanço energético da cidade de Manaus - 1990 - 2012**

ANOS	DEMANDA MÁXIMA (KW)	FATOR DE CARGA (%)	UNIDADE DE MEDIDA (MWh)				
			Geração Bruta	Geração Líquida	Consumo Interno	Venda de Energia	Perdas
1990.....	314.500	64,80	1.786.611	1.742.263	47.397	1.433.078	303.045
1991.....	310.800	69,70	1.907.623	1.844.876	65.137	1.483.880	354.543
1992.....	312.500	67,00	1.838.280	1.763.626	77.061	1.385.162	371.649
1993.....	324.800	66,50	1.892.518	1.835.739	58.837	1.370.193	457.932
1994.....	363.800	65,60	2.091.471	2.027.334	66.310	1.481.804	536.521
1995.....	399.583	68,66	2.423.988	2.352.553	71.435	1.558.001	668.959
1996.....	438.655	63,90	2.670.525	2.604.661	65.864	1.811.202	657.117
1997.....	461.500	76,82	2.933.923	2.861.119	72.804	1.886.776	680.209
1998.....	525.999	73,41	3.257.916	3.171.295	86.620	1.995.219	784.680
1999.....	540.000	69,30	3.280.474	3.209.102	71.372	2.341.573	922.277
2000.....	568.000	71,50	3.569.277	3.531.857	37.420	2.548.078	1.001.087
2001.....	610.000	69,50	3.714.475	3.681.810	32.665	2.622.081	1.068.252
2002.....	652.000	71,70	4.066.403	4.035.043	31.360	2.805.818	1.233.134
2003.....	682.000	74,50	4.383.276	4.346.740	36.536	2.925.997	1.414.721
2004.....	735.000	73,50	4.702.616	4.648.295	54.322	3.121.279	1.534.755
2005.....	786.000	74,20	5.100.419	5.050.928	49.491	3.290.132	1.758.634
2006.....	861.000	73,80	5.489.731	5.441.616	48.115	3.421.121	1.991.210
2007.....	916.300	72,80	5.815.866	5.770.403	45.463	3.562.958	2.152.324
2008.....	971.600	72,80	6.182.186	6.128.043	54.143	3.727.300	2.347.774
2009.....	1.090.140	70,00	6.605.976	6.558.984	46.992	3.658.476	2.827.631
2010.....	1.160.356	73,80	7.254.011	7.197.512	56.499	3.989.818	3.131.379
2011.....	1.186.825	73,40	7.557.875	7.517.191	40.684	4.183.146	3.241.496
2012.....	1.318.035	69,00	7.946.905	7.858.931	87.974	4.602.288	3.162.496

FONTE: ELETRONORTE / MANAUS ENERGIA / AMAZONAS ENERGIA

ANUÁRIO ESTATÍSTICO DO AMAZONAS

CAPÍTULO 27 - ELETRICIDADE

Tabela 27.2 - Geração bruta, potência instalada, demanda máxima de potência e horas de funcionamento das usinas geradoras de energia, segundo as mesorregiões, microrregiões e municípios - 2010

(continua)				
MESORREGIÕES MICRORREGIÕES E MUNICÍPIOS	GERAÇÃO BRUTA (MWh)	POTÊNCIA INSTALADA (KW)	DEMANDA MÁXIMA (KWh/h)	HORAS DE FUNCIONAMENTO
NORTE AMAZONENSE	66.992	27.138	12.155	-
RIO NEGRO	57.151	24.560	10.263	-
Barcelos	12.714	5.912	2.299	24
Novo Airão	10.471	3.960	2.090	24
Santa Izabel do Rio Negro	5.903	2.968	1.060	24
São Gabriel da Cachoeira	28.063	11.720	4.814	24
JAPURÁ	9.841	2.578	1.892	-
Japurá	4.276	260	882	24
Maraã	5.565	2.318	1.010	24
SUDOESTE AMAZONENSE	180.322	78.095	27.136	-
ALTO SOLIMÕES	122.967	49.046	24.120	-
Amaturá	3.731	1.838	713	24
Atalaia do Norte	5.284	1.520	1.034	24
Benjamin Constant	18.096	9.331	3.971	24
Fonte Boa	12.637	5.352	2.341	24
Jutaí	9.497	3.197	2.585	24
Santo Antônio do Itá	10.974	4.842	2.156	24
São Paulo de Olivença	9.382	4.638	1.953	24
Tabatinga	46.744	15.170	8.190	24
Tonantins	6.622	3.158	1.177	24
JURUÁ	57.355	29.049	10.840	-
Carauari	16.140	8.990	3.016	24
Eirunepé	17.554	8.400	3.202	24
Envira	7.293	3.877	1.377	24
Guajará	4.318	...	917	24
Ipixuna	4.819	2.668	914	24
Itamarati	3.350	2.294	713	24
Juruá	3.881	2.820	701	24
CENTRO AMAZONENSE	8.058.157	1.837.518	1.308.439	-
TEFÉ	70.808	23.892	12.561	-
Alvarães	5.613	2.698	1.138	24
Tefé	60.057	19.150	10.464	24
Uarini	5.138	2.044	959	24
COARI	107.032	47.650	20.403	-
Anamá	4.100	2.158	837	24
Anori	9.177	4.288	1.850	24
Beruri	7.614	3.732	1.601	24
Caapiranga	4.972	2.786	990	24
Coarí	65.880	26.350	12.366	24
Codajás	15.289	8.336	2.759	24

ANUÁRIO ESTATÍSTICO DO AMAZONAS

CAPÍTULO 27 - ELETRICIDADE

Tabela 27.2 - Geração bruta, potência instalada, demanda máxima de potência e horas de funcionamento das usinas geradoras de energia, segundo as mesorregiões, microrregiões e municípios - 2010

MESORREGIÕES MICRORREGIÕES E MUNICÍPIOS	GERAÇÃO BRUTA (MWh)	POTÊNCIA INSTALADA (KW)	DEMANDA MÁXIMA (KWh/h)	(conclusão)
				HORAS DE FUNCIONAMENTO
MANAUS	7.495.636	1.647.795	1.204.354	-
Autazes	20.707	9.462	3.893	24
Careiro	33.470	14.400	6.479	24
Careiro da Várzea	7.588	3.318	1.497	24
Iranduba	67.908	...	10.648	24
Manacapuru	104.163	23.445	19.974	24
Manaquiri	7.789	3.470	1.507	24
Manaus	7.254.011	1.593.700	1.160.356	24
RIO PRETO DA EVA	64.568	5.890	12.388	-
Presidente Figueiredo	38.154	...	6.292	24
Rio Preto da Eva	26.414	5.890	6.096	24
ITACOATIARA	150.344	55.859	27.821	-
Itacoatiara	114.332	37.620	20.877	24
Itapiranga	7.499	3.753	1.422	24
Nova Olinda do Norte	16.278	7.534	3.204	24
Silves	4.304	3.122	762	24
Urucurituba	7.931	3.830	1.556	24
PARINTINS	169.769	56.432	30.912	-
Barreirinha	10.680	4.350	2.070	24
Boa Vista do Ramos	7.007	3.958	1.362	24
Maués	31.877	13.670	5.625	24
Nhamundá	7.835	3.500	1.529	24
Parintins	95.567	22.300	17.272	24
São Sebastião do Uatumã	5.697	3.634	1.101	24
Urucará	11.106	5.020	1.953	24
SUL AMAZONENSE	171.797	73.988	31.908	-
BOCA DO ACRE	27.894	14.018	5.146	-
Boca do Acre	22.145	11.140	3.996	24
Pauini	5.749	2.878	1.150	24
PURUS	37.177	17.592	6.999	-
Canutama	5.355	3.460	963	24
Lábrea	21.448	9.450	4.111	24
Tapauá	10.374	4.682	1.925	24
MADEIRA	106.726	42.378	19.763	-
Apuí	13.771	7.350	2.984	24
Borba	16.397	7.010	2.998	24
Humaitá	39.169	13.050	6.941	24
Manicoré	24.065	8.770	4.470	24
Novo Aripuanã	13.324	6.198	2.370	24
AMAZONAS	8.477.268	2.016.739	1.379.638	-

FONTE: MANAUS ENERGIA/CEAM /AMAZONAS ENERGIA

NOTA: Potência Instalada (dados referentes a dezembro)

ANUÁRIO ESTATÍSTICO DO AMAZONAS

CAPÍTULO 27 - ELETRICIDADE

Tabela 27.3 - Geração bruta, potência instalada, demanda máxima de potência e horas de funcionamento das usinas geradoras de energia, segundo as mesorregiões, microrregiões e municípios - 2011

MESORREGIÕES MICRORREGIÕES E MUNICÍPIOS	GERAÇÃO BRUTA (MWh)	POTÊNCIA INSTALADA (KW)	DEMANDA MÁXIMA (KWh/h)	(continua)
				HORAS DE FUNCIONAMENTO
NORTE AMAZONENSE	69.442	27.638	12.431	-
RIO NEGRO	59.466	24.560	10.436	-
Barcelos	13.220	5.912	2.320	24
Novo Airão	10.982	3.960	2.005	24
Santa Izabel do Rio Negro	6.304	2.968	1.060	24
São Gabriel da Cachoeira	28.960	11.720	5.051	24
JAPURÁ	9.976	3.078	1.995	-
Japurá	4.359	260	853	24
Maraá	5.617	2.818	1.142	24
SUDOESTE AMAZONENSE	191.235	84.771	27.592	-
ALTO SOLIMÕES	130.919	49.386	24.213	-
Amaturá	3.960	1.838	787	24
Atalaia do Norte	3.218	1.520	1.015	24
Benjamin Constant	22.927	9.171	4.180	24
Fonte Boa	12.681	5.352	2.280	24
Jutaí	10.337	3.197	2.130	24
Santo Antônio do Itá	11.586	4.842	2.151	24
São Paulo de Olivença	10.135	4.638	2.039	24
Tabatinga	48.725	15.170	8.341	24
Tonantins	7.350	3.658	1.290	24
JURUÁ	60.316	35.385	13.973	-
Carauari	17.554	8.990	3.379	24
Eirunepé	17.549	12.760	3.580	24
Envira	7.447	4.577	1.521	24
Guajará	4.577	...	2.653	24
Ipixuna	5.224	2.668	1.057	24
Itamarati	3.699	3.070	953	24
Juruá	4.266	3.320	830	24
CENTRO AMAZONENSE	8.421.394	1.847.908	1.345.783	-
TEFÉ	75.349	25.142	13.366	-
Alvarães	5.826	3.198	1.290	24
Tefé	64.179	19.150	10.980	24
Uarini	5.344	2.794	1.096	24
COARI	109.816	51.100	19.948	-
Anamá	4.953	2.158	1.056	24
Anori	9.615	4.288	1.933	24
Beruri	7.769	3.732	1.493	24
Caapiranga	5.358	2.786	1.058	24
Coari	67.247	29.800	11.710	24
Codajás	14.874	8.336	2.698	24

ANUÁRIO ESTATÍSTICO DO AMAZONAS

CAPÍTULO 27 - ELETRICIDADE

Tabela 27.3 - Geração bruta, potência instalada, demanda máxima de potência e horas de funcionamento das usinas geradoras de energia, segundo as mesorregiões, microrregiões e municípios - 2011

MESORREGIÕES MICRORREGIÕES E MUNICÍPIOS	GERAÇÃO BRUTA (MWh)	POTÊNCIA INSTALADA (KW)	DEMANDA MÁXIMA (KWh/h)	(conclusão)
				HORAS DE FUNCIONAMENTO
MANAUS	7.818.407	1.647.795	1.234.838	-
Autazes	22.492	9.462	4.123	24
Careiro	36.613	14.400	6.666	24
Careiro da Várzea	9.244	3.318	1.830	24
Iranduba	67.887	...	13.414	24
Manacapuru	114.738	23.445	19.837	24
Manaquiri	9.558	3.470	2.143	24
Manaus	7.557.875	1.593.700	1.186.825	24
RIO PRETO DA EVA	72.830	7.715	13.529	-
Presidente Figueiredo	42.194	...	6.933	24
Rio Preto da Eva	30.636	7.715	6.596	24
ITACOATIARA	162.299	56.379	29.591	-
Itacoatiara	123.561	36.640	22.175	24
Itapiranga	8.749	3.753	1.695	24
Nova Olinda do Norte	16.448	9.034	3.195	24
Silves	4.596	3.122	817	24
Urucurituba	8.945	3.830	1.709	24
PARINTINS	182.693	59.777	34.511	-
Barreirinha	11.480	4.350	2.566	24
Boa Vista do Ramos	7.367	3.958	1.923	24
Maués	33.915	14.590	6.289	24
Nhamundá	8.807	3.450	1.781	24
Parintins	102.180	24.150	18.534	24
São Sebastião do Uatumã	6.311	4.259	1.152	24
Urucará	12.633	5.020	2.266	24
SUL AMAZONENSE	185.554	77.588	34.115	-
BOCA DO ACRE	29.497	14.018	5.365	-
Boca do Acre	23.146	11.140	4.135	24
Pauini	6.351	2.878	1.230	24
PURUS	39.718	17.592	7.251	-
Canutama	5.904	3.460	1.049	24
Lábrea	23.598	9.450	4.172	24
Tapauá	10.216	4.682	2.030	24
MADEIRA	116.339	45.978	21.499	-
Apuí	14.014	7.350	3.161	24
Borba	18.038	8.010	3.536	24
Humaitá	42.184	15.650	7.157	24
Manicoré	27.499	8.770	5.185	24
Novo Aripuanã	14.604	6.198	2.460	24
AMAZONAS	8.867.625	2.037.905	1.419.921	-

FONTE: MANAUS ENERGIA/CEAM /AMAZONAS ENERGIA

NOTA: Potência Instalada (dados referentes a dezembro/2011)

ANUÁRIO ESTATÍSTICO DO AMAZONAS

CAPÍTULO 27 - ELETRICIDADE

Tabela 27.4 - Geração bruta, potência instalada, demanda máxima de potência e horas de funcionamento das usinas geradoras de energia, segundo as mesorregiões, microrregiões e municípios - 2012

(continua)				
MESORREGIÕES MICRORREGIÕES E MUNICÍPIOS	GERAÇÃO BRUTA (MWh)	POTÊNCIA INSTALADA (KW)	DEMANDA MÁXIMA (KWh/h)	HORAS DE FUNCIONAMENTO
NORTE AMAZONENSE	72.112	28.160	1.326.252	-
RIO NEGRO	61.452	25.082	1.323.958	-
Barcelos	13.359	5.912	2.348	24
Novo Airão	11.606	4.082	2.415	24
Santa Izabel do Rio Negro	6.449	2.968	1.160	24
São Gabriel da Cachoeira	30.038	12.120	1.318.035	24
JAPURÁ	10.660	3.078	2.294	-
Japurá	4.436	260	938	24
Maraã	6.224	2.818	1.356	24
SUDOESTE AMAZONENSE	203.275	95.263	29.942	-
ALTO SOLIMÕES	137.449	58.678	26.491	-
Amaturá	4.255	2.158	848	24
Atalaia do Norte	1.077	1.520	842	24
Benjamin Constant	24.388	12.371	4.500	24
Fonte Boa	13.842	5.352	2.825	24
Jutaí	10.325	3.197	1.980	24
Santo Antônio do Içá	12.330	4.842	2.402	24
São Paulo de Olivença	11.376	5.410	2.281	24
Tabatinga	52.048	20.170	9.317	24
Tonantins	7.808	3.658	1.496	24
JURUÁ	65.826	36.585	12.487	-
Carauari	19.633	8.990	3.451	24
Eirunepé	18.515	13.160	3.742	24
Envira	7.784	4.577	1.470	24
Guajará	5.245	...	988	24
Ipixuna	5.589	3.468	1.001	24
Itamarati	4.024	3.070	773	24
Juruá	5.036	3.320	1.062	24
CENTRO AMAZONENSE	8.889.167	2.399.003	2.832.322	-
TEFÉ	81.187	30.442	14.618	-
Alvarães	6.515	3.198	1.474	24
Tefé	68.639	24.450	12.018	24
Uarini	6.033	2.794	1.126	24
COARI	120.945	48.250	22.770	-
Anamá	5.360	2.158	1.288	24
Anori	10.545	4.288	2.031	24
Beruri	8.058	3.732	1.608	24
Caapiranga	5.667	2.786	1.253	24
Coarí	75.306	26.950	13.730	24
Codajás	16.009	8.336	2.860	24

ANUÁRIO ESTATÍSTICO DO AMAZONAS

CAPÍTULO 27 - ELETRICIDADE

Tabela 27.4 - Geração bruta, potência instalada, demanda máxima de potência e horas de funcionamento das usinas geradoras de energia, segundo as mesorregiões, microrregiões e municípios - 2012

MESORREGIÕES MICRORREGIÕES E MUNICÍPIOS	GERAÇÃO BRUTA (MWh)	POTÊNCIA INSTALADA (KW)	DEMANDA MÁXIMA (KWh/h)	(conclusão)
				HORAS DE FUNCIONAMENTO
MANAUS	8.238.743	2.185.145	2.711.305	-
Autazes	25.324	9.462	5.550	24
Careiro	40.567	14.400	8.145	24
Careiro da Várzea	8.252	3.750	2.109	24
Iranduba	89.964	...	17.556	24
Manacapuru	116.310	23.445	41.875	24
Manaquiri	11.421	4.270	1.318.035	24
Manaus	7.946.905	2.129.818	1.318.035	24
RIO PRETO DA EVA	80.373	10.020	15.008	-
Presidente Figueiredo	47.633	...	8.275	24
Rio Preto da Eva	32.740	10.020	6.733	24
ITACOATIARA	173.802	57.799	32.345	-
Itacoatiara	129.337	36.720	23.630	24
Itapiranga	10.278	3.753	2.130	24
Nova Olinda do Norte	18.541	10.874	3.492	24
Silves	5.450	3.122	1.117	24
Urucurituba	10.196	3.330	1.976	24
PARINTINS	194.117	67.347	36.276	-
Barreirinha	12.640	5.050	2.634	24
Boa Vista do Ramos	7.519	3.958	1.584	24
Maués	35.471	16.910	6.755	24
Nhamundá	9.972	3.450	1.912	24
Parintins	108.064	28.700	19.756	24
São Sebastião do Uatumã	6.759	4.259	1.265	24
Urucará	13.692	5.020	2.370	24
SUL AMAZONENSE	200.457	91.338	37.701	-
BOCA DO ACRE	31.704	14.018	5.928	-
Boca do Acre	24.925	11.140	4.629	24
Pauini	6.779	2.878	1.299	24
PURUS	43.300	21.892	7.963	-
Canutama	6.423	3.460	1.165	24
Lábrea	25.479	12.650	4.730	24
Tapauá	11.398	5.782	2.068	24
MADEIRA	125.453	55.428	23.810	-
Apuí	14.122	7.350	2.953	24
Borba	19.995	9.210	3.909	24
Humaitá	46.220	20.900	8.334	24
Manicoré	29.508	11.770	5.644	24
Novo Aripuanã	15.608	6.198	2.970	24
AMAZONAS	9.365.011	2.613.764	4.226.217	-

FONTE: AMAZONAS ENERGIA

ANUÁRIO ESTATÍSTICO DO AMAZONAS

CAPÍTULO 27 - ELETRICIDADE

Tabela 27.5 - Número de consumidores por classe, segundo as mesorregiões, microrregiões e municípios - 2010

(continua)

MESORREGIÕES MICRORREGIÕES E MUNICÍPIOS	NÚMERO DE CONSUMIDORES								
	Total	Residencial	Industrial	Comercial	Rural	Poder Público	Iluminação Pública	Serviço Público	Próprio
NORTE AMAZONENSE	13.725	10.977	51	1.483	667	441	20	63	23
RIO NEGRO	11.758	9.398	42	1.289	623	329	10	54	13
Barcelos	2.352	1.898	14	268	101	55	1	13	2
Novo Airão	2.744	2.151	20	198	304	53	2	14	2
Santa Izabel do Rio Negro	1.331	1.076	2	120	35	78	1	17	2
São Gabriel da Cachoeira	5.331	4.273	6	703	183	143	6	10	7
JAPURÁ	1.967	1.579	9	194	44	112	10	9	10
Japurá	853	687	4	93	2	55	5	1	6
Maraã	1.114	892	5	101	42	57	5	8	4
SUDESTE AMAZONENSE	47.610	40.156	114	3.315	2.840	996	45	100	44
ALTO SOLIMÕES	28.539	24.037	50	1.857	1.911	583	26	45	30
Amaturá	1.035	867	6	71	43	33	6	7	2
Atalaia do Norte	1.351	1.158	4	101	3	68	6	3	8
Benjamin Constant	4.914	4.233	7	274	298	92	2	4	4
Fonte Boa	3.169	2.883	12	192	15	51	3	11	2
Jutaí	2.226	2.019	7	144	-	50	1	4	1
Santo Antônio do Itá	2.856	2.275	1	190	314	61	3	8	4
São Paulo de Olivença	3.200	2.042	-	192	902	57	1	4	2
Tabatinga	8.166	7.197	5	578	244	132	3	2	5
Tonantins	1.622	1.363	8	115	92	39	1	2	2
JURUÁ	19.071	16.119	64	1.458	929	413	19	55	14
Carauari	4.994	4.282	21	304	282	91	2	10	2
Eirunepé	5.309	4.618	13	391	155	103	4	23	2
Envira	2.633	2.092	10	270	186	60	3	9	3
Guajará	1.780	1.456	7	136	149	28	1	2	1
Ipixuna	1.786	1.525	8	143	60	42	4	2	2
Itamarati	1.146	955	2	114	13	53	2	5	2
Juruá	1.423	1.191	3	100	84	36	3	4	2

ANUÁRIO ESTATÍSTICO DO AMAZONAS

CAPÍTULO 27 - ELETRICIDADE

Tabela 27.5 - Número de consumidores por classe, segundo as mesorregiões, microrregiões e municípios - 2010

(continuação)

MESORREGIÕES MICRORREGIÕES E MUNICÍPIOS	NÚMERO DE CONSUMIDORES								
	Total	Residencial	Industrial	Comercial	Rural	Poder Público	Iluminação Pública	Serviço Público	Próprio
CENTRO AMAZONENSE	609.134	516.110	2.996	53.721	30.570	4.663	228	582	264
TEFÉ	15.396	13.149	24	1.223	702	245	10	37	6
Alvarães	1.628	1.406	3	145	1	64	2	7	-
Tefé	12.450	10.586	19	963	701	147	4	26	4
Uarini	1.318	1.157	2	115	-	34	4	4	2
COARI	21.920	18.327	73	1.668	1.341	415	12	69	15
Anamá	1.008	789	2	138	36	40	1	-	2
Anori	2.589	2.008	17	216	270	68	2	6	2
Beruri	2.086	1.681	11	217	120	53	1	1	2
Caapiranga	1.687	1.264	-	124	225	54	2	16	2
Coari	11.111	9.651	20	805	472	119	4	37	3
Codajás	3.439	2.934	23	168	218	81	2	9	4
MANAUS	493.707	428.465	2.545	44.158	15.254	2.738	128	310	109
Autazes	5.113	3.204	23	413	1.386	69	6	6	6
Careiro	7.478	3.335	11	273	3.752	102	1	2	2
Careiro da Várzea	3.561	762	3	223	2.485	81	1	3	3
Iranduba	8.790	5.642	36	565	2.385	138	2	20	2
Manacapuru	19.209	13.599	183	1.830	3.353	175	15	42	12
Manaquiri	2.916	1.584	10	172	1.089	49	3	6	3
Manaus	446.640	400.339	2.279	40.682	804	2.124	100	231	81
RIO PRETO DA EVA	13.737	6.676	30	1.134	5.547	224	4	30	92
Presidente Figueiredo	7.595	3.966	18	785	2.592	123	3	17	91
Rio Preto da Eva	6.142	2.710	12	349	2.955	101	1	13	1
ITACOATIARA	28.728	21.461	111	2.248	4.415	395	25	56	17
Itacoatiara	18.609	14.058	72	1.456	2.796	169	18	35	5
Itapiranga	2.016	1.424	13	207	310	54	1	5	2
Nova Olinda do Norte	4.428	3.113	15	256	963	72	2	5	2
Silves	1.068	913	8	104	-	38	1	2	2
Urucurituba	2.607	1.953	3	225	346	62	3	9	6

ANUÁRIO ESTATÍSTICO DO AMAZONAS

CAPÍTULO 27 - ELETRICIDADE

Tabela 27.5 - Número de consumidores por classe, segundo as mesorregiões, microrregiões e municípios - 2010

(conclusão)

MESORREGIÕES MICRORREGIÕES E MUNICÍPIOS	NÚMERO DE CONSUMIDORES								
	Total	Residencial	Industrial	Comercial	Rural	Poder Público	Iluminação Pública	Serviço Público	Próprio
PARINTINS	35.646	28.032	213	3.290	3.311	646	49	80	25
Barreirinha	3.478	2.329	6	246	782	93	3	13	6
Boa Vista do Ramos	1.973	1.316	9	144	436	56	1	9	2
Maués	5.948	4.895	28	644	262	101	4	12	2
Nhamundá	2.503	1.581	10	213	610	81	2	4	2
Parintins	17.454	14.447	103	1.721	895	218	36	25	9
São Sebastião do Uatumã	1.575	1.284	37	101	105	40	1	5	2
Urucará	2.715	2.180	20	221	221	57	2	12	2
SUL AMAZONENSE	42.193	35.242	190	3.533	2.244	771	36	151	26
BOCA DO ACRE	7.050	6.172	46	585	94	136	8	5	4
Boca do Acre	5.086	4.456	35	435	65	84	6	3	2
Pauini	1.964	1.716	11	150	29	52	2	2	2
PURUS	10.263	8.976	28	735	182	234	3	99	6
Canutama	1.831	1.630	4	136	2	49	1	7	2
Lábrea	6.216	5.392	18	418	180	125	1	80	2
Tapauá	2.216	1.954	6	181	-	60	1	12	2
MADEIRA	24.880	20.094	116	2.213	1.968	401	25	47	16
Apuí	3.561	2.340	12	263	896	46	1	1,0	2
Borba	4.422	3.548	13	379	355	99	13	11	4
Humaitá	7.897	6.694	52	643	368	106	9	22	3
Manicoré	6.346	5.235	18	747	233	96	1	11	5
Novo Aripuanã	2.654	2.277	21	181	116	54	1	2	2
AMAZONAS	712.662	602.485	3.351	62.052	36.321	6.871	329	896	357

FONTE: MANAUS ENERGIA/CEAM /AMAZONAS ENERGIA

ANUÁRIO ESTATÍSTICO DO AMAZONAS

CAPÍTULO 27 - ELETRICIDADE

Tabela 27.6 - Número de consumidores por classe, segundo as mesorregiões, microrregiões e municípios - 2011

(continua)

MESORREGIÕES MICRORREGIÕES E MUNICÍPIOS	NÚMERO DE CONSUMIDORES								
	Total	Residencial	Industrial	Comercial	Rural	Poder Público	Iluminação Pública	Serviço Público	Próprio
NORTE AMAZONENSE	15.013	11.779	52	1.543	1.069	464	19	64	23
RIO NEGRO	12.349	9.801	42	1.312	771	347	9	54	13
Barcelos	2.591	2.084	13	287	127	64	1	13	2
Novo Airão	2.839	2.257	21	195	295	53	2	14	2
Santa Izabel do Rio Negro	1.436	1.143	2	126	64	81	1	17	2
São Gabriel da Cachoeira	5.483	4.317	6	704	285	149	5	10	7
JAPURÁ	2.664	1.978	10	231	298	117	10	10	10
Japurá	1.371	913	6	126	256	57	5	2	6
Maraã	1.293	1.065	4	105	42	60	5	8	4
SUDESTE AMAZONENSE	51.208	43.164	119	3.423	3.255	1.056	45	101	45
ALTO SOLIMÕES	31.091	26.222	55	1.920	2.163	628	26	46	31
Amaturá	1.520	1.121	6	85	254	39	6	7	2
Atalaia do Norte	1.550	1.304	4	112	42	69	6	4	9
Benjamin Constant	5.277	4.628	7	273	261	98	2	4	4
Fonte Boa	3.281	2.981	12	202	17	52	3	12	2
Jutai	2.471	2.252	8	141	7	58	1	3	1
Santo Antônio do Itá	2.889	2.299	1	200	313	61	3	8	4
São Paulo de Olivença	3.346	2.186	-	195	894	64	1	4	2
Tabatinga	8.768	7.782	5	592	242	137	3	2	5
Tonantins	1.989	1.669	12	120	133	50	1	2	2
JURUÁ	20.117	16.942	64	1.503	1.092	428	19	55	14
Carauari	5.184	4.376	21	301	377	95	2	10	2
Eirunepé	5.371	4.678	13	404	145	102	4	23	2
Envira	2.698	2.154	10	278	183	58	3	9	3
Guajará	2.033	1.653	7	140	197	32	1	2	1
Ipixuna	1.983	1.697	8	147	79	44	4	2	2
Itamarati	1.264	1.043	2	127	25	58	2	5	2
Juruá	1.584	1.341	3	106	86	39	3	4	2

ANUÁRIO ESTATÍSTICO DO AMAZONAS

CAPÍTULO 27 - ELETRICIDADE

Tabela 27.6 - Número de consumidores por classe, segundo as mesorregiões, microrregiões e municípios - 2011

(continuação)

MESORREGIÕES MICRORREGIÕES E MUNICÍPIOS	NÚMERO DE CONSUMIDORES								
	Total	Residencial	Industrial	Comercial	Rural	Poder Público	Iluminação Pública	Serviço Público	Próprio
CENTRO AMAZONENSE	923.405	759.315	3.908	79.402	68.201	10.213	511	1.275	580
TEFÉ	16.465	14.094	26	1.262	769	259	10	38	7
Alvarães	1.933	1.634	4	150	70	66	2	6	1
Tefé	12.869	10.973	20	992	697	152	4	27	4
Uarini	1.663	1.487	2	120	2	41	4	5	2
COARI	23.041	19.404	75	1.717	1.316	437	13	64	15
Anamá	1.573	1.335	2	139	38	56	1	-	2
Anori	2.664	2.081	18	217	268	70	2	6	2
Beruri	2.139	1.723	12	223	121	56	1	1	2
Caapiranga	1.783	1.354	-	131	217	61	2	16	2
Coari	11.366	9.915	20	832	447	112	5	32	3
Codajás	3.516	2.996	23	175	225	82	2	9	4
MANAUS	801.145	665.292	3.455	69.584	52.885	8.097	409	1.007	416
Autazes	5.390	3.411	23	421	1.444	73	6	6	6
Careiro	7.975	3.798	11	288	3.763	110	1	2	2
Careiro da Várzea	3.493	856	3	220	2.329	78	1	3	3
Iranduba	9.023	5.922	35	582	2.310	119	3	50	2
Manacapuru	19.947	14.110	187	1.851	3.545	187	14	40	13
Manaquiri	3.698	2.235	9	174	1.213	55	3	6	3
Manaus	751.619	634.960	3.187	66.048	38.281	7.475	381	900	387
RIO PRETO DA EVA	13.800	6.878	35	1.186	5.351	217	4	29	100
Presidente Figueiredo	7.929	4.298	23	799	2.568	122	3	17	99
Rio Preto da Eva	5.871	2.580	12	387	2.783	95	1	12	1
ITACOATIARA	30.675	23.064	109	2.288	4.673	443	25	56	17
Itacoatiara	19.668	14.839	71	1.458	3.042	200	18	35	5
Itapiranga	2.094	1.494	12	216	311	53	1	5	2
Nova Olinda do Norte	4.840	3.504	14	260	966	87	2	5	2
Silves	1.087	932	9	104	-	37	1	2	2
Urucurituba	2.986	2.295	3	250	354	66	3	9	6

ANUÁRIO ESTATÍSTICO DO AMAZONAS

CAPÍTULO 27 - ELETRICIDADE

Tabela 27.6 - Número de consumidores por classe, segundo as mesorregiões, microrregiões e municípios - 2011

(conclusão)

MESORREGIÕES MICRORREGIÕES E MUNICÍPIOS	NÚMERO DE CONSUMIDORES								
	Total	Residencial	Industrial	Comercial	Rural	Poder Público	Iluminação Pública	Serviço Público	Próprio
PARINTINS	38.279	30.583	208	3.365	3.207	760	50	81	25
Barreirinha	3.884	2.409	6	260	1.086	101	3	13	6
Boa Vista do Ramos	2.227	1.632	7	150	343	83	1	9	2
Maués	6.536	5.198	28	669	516	106	4	13	2
Nhamundá	2.980	2.033	9	222	598	110	2	4	2
Parintins	18.312	15.813	102	1.723	339	264	37	25	9
São Sebastião do Uatumã	1.539	1.244	35	107	107	38	1	5	2
Urucará	2.801	2.254	21	234	218	58	2	12	2
SUL AMAZONENSE	44.273	36.813	195	3.669	2.557	822	35	155	27
BOCA DO ACRE	7.603	6.706	45	606	92	137	8	5	4
Boca do Acre	5.598	4.960	35	443	64	85	6	3	2
Pauini	2.005	1.746	10	163	28	52	2	2	2
PURUS	10.539	9.185	28	761	220	234	3	102	6
Canutama	1.880	1.675	3	137	3	51	1	8	2
Lábrea	6.305	5.436	18	424	214	126	1	84	2
Tapauá	2.354	2.074	7	200	3	57	1	10	2
MADEIRA	26.131	20.922	122	2.302	2.245	451	24	48	17
Apuí	3.687	2.446	11	273	900	52	1	1	3
Borba	4.590	3.696	16	391	348	111	13	11	4
Humaitá	8.273	6.883	52	655	538	112	8	22	3
Manicoré	6.836	5.538	19	794	344	123	1	12	5
Novo Aripuanã	2.745	2.359	24	189	115	53	1	2	2
AMAZONAS	1.033.899	851.071	4.274	88.037	75.082	12.555	610	1.595	675

FONTE: MANAUS ENERGIA/CEAM /AMAZONAS ENERGIA

ANUÁRIO ESTATÍSTICO DO AMAZONAS

CAPÍTULO 27 - ELETRICIDADE

Tabela 27.7 - Número de consumidores por classe, segundo as mesorregiões, microrregiões e municípios - 2012

(continua)

MESORREGIÕES MICRORREGIÕES E MUNICÍPIOS	NÚMERO DE CONSUMIDORES								
	Total	Residencial	Industrial	Comercial	Rural	Poder Público	Iluminação Pública	Serviço Público	Próprio
NORTE AMAZONENSE	15.770	12.575	52	1.595	950	493	20	60	25
RIO NEGRO	13.347	10.573	41	1.361	906	389	10	52	15
Barcelos	2.905	2.335	13	295	169	76	3	12	2
Novo Airão	3.075	2.459	23	215	303	58	2	13	2
Santa Izabel do Rio Negro	1.548	1.232	1	141	71	84	1	16	2
São Gabriel da Cachoeira	5.819	4.547	4	710	363	171	4	11	9
JAPURÁ	2.423	2.002	11	234	44	104	10	8	10
Japurá	1.032	858	6	109	2	45	5	1	6
Maraã	1.391	1.144	5	125	42	59	5	7	4
SUDESTE AMAZONENSE	55.560	47.758	116	3.685	2.712	1.103	49	87	50
ALTO SOLIMÕES	33.079	28.393	56	2.022	1.882	626	30	34	36
Amaturá	1.477	1.300	6	83	38	37	6	5	2
Atalaia do Norte	1.574	1.354	3	127	29	46	5	1	9
Benjamin Constant	5.677	5.039	7	274	243	103	3	3	5
Fonte Boa	3.416	3.089	14	222	23	51	3	11	3
Jutai	2.652	2.415	9	156	6	60	2	2	2
Santo Antônio do Itá	2.953	2.383	2	209	287	62	3	3	4
São Paulo de Olivença	3.667	2.512	-	216	862	67	2	4	4
Tabatinga	9.323	8.326	5	605	247	128	5	2	5
Tonantins	2.340	1.975	10	130	147	72	1	3	2
JURUÁ	22.481	19.365	60	1.663	830	477	19	53	14
Carauari	5.909	5.179	20	307	263	127	1	10	2
Eirunepé	5.647	4.919	12	437	151	98	4	23	3
Envira	3.036	2.486	8	308	166	55	3	7	3
Guajará	2.412	2.179	8	166	14	41	1	2	1
Ipixuna	2.429	2.069	8	183	115	46	4	2	2
Itamarati	1.390	1.157	2	138	27	57	2	5	2
Juruá	1.658	1.376	2	124	94	53	4	4	1

ANUÁRIO ESTATÍSTICO DO AMAZONAS

CAPÍTULO 27 - ELETRICIDADE

Tabela 27.7 - Número de consumidores por classe, segundo as mesorregiões, microrregiões e municípios - 2012

(continuação)

MESORREGIÕES MICRORREGIÕES E MUNICÍPIOS	NÚMERO DE CONSUMIDORES								
	Total	Residencial	Industrial	Comercial	Rural	Poder Público	Iluminação Pública	Serviço Público	Próprio
CENTRO AMAZONENSE	970.780	797.592	3.911	81.410	73.942	11.226	794	1.307	598
TEFÉ	18.319	15.674	24	1.337	906	323	9	39	7
Alvarães	2.322	1.978	2	171	68	94	1	7	1
Tefé	14.023	11.977	20	1.037	780	174	4	27	4
Uarini	1.974	1.719	2	129	58	55	4	5	2
COARI	25.116	21.262	77	1.854	1.352	480	15	61	15
Anamá	1.959	1.694	2	142	37	81	1	-	2
Anori	2.799	2.162	19	231	303	74	2	6	2
Beruri	2.375	1.899	14	256	134	68	2	-	2
Caapiranga	1.994	1.540	-	146	216	69	3	18	2
Coari	12.242	10.781	20	880	418	108	5	27	3
Codajás	3.747	3.186	22	199	244	80	2	10	4
MANAUS	833.304	691.687	3.437	70.818	56.529	8.691	685	1.032	425
Autazes	6.362	4.320	19	437	1.483	84	6	6	7
Careiro	9.070	4.845	14	312	3.760	134	1	2	2
Careiro da Várzea	3.662	796	1	229	2.553	76	1	3	3
Irاندuba	9.732	6.673	36	597	2.220	137	15	51	3
Manacapuru	22.469	15.951	183	1.960	4.092	208	16	45	14
Manaquiri	4.151	2.224	10	185	1.653	66	3	7	3
Manaus	777.858	656.878	3.174	67.098	40.768	7.986	643	918	393
RIO PRETO DA EVA	15.634	8.150	37	1.325	5.750	230	4	28	110
Presidente Figueiredo	8.663	4.942	23	834	2.605	131	3	16	109
Rio Preto da Eva	6.971	3.208	14	491	3.145	99	1	12	1
ITACOATIARA	35.105	25.865	113	2.505	5.964	555	30	57	16
Itacoatiara	21.425	16.379	76	1.533	3.160	217	21	34	5
Itapiranga	2.365	1.771	12	257	267	50	1	6	1
Nova Olinda do Norte	5.563	3.149	14	277	1.982	130	4	5	2
Silves	1.886	1.528	9	141	139	64	1	2	2
Urucurituba	3.866	3.038	2	297	416	94	3	10	6

ANUÁRIO ESTATÍSTICO DO AMAZONAS

CAPÍTULO 27 - ELETRICIDADE

Tabela 27.7 - Número de consumidores por classe, segundo as mesorregiões, microrregiões e municípios - 2012

(conclusão)

MESORREGIÕES MICRORREGIÕES E MUNICÍPIOS	NÚMERO DE CONSUMIDORES								
	Total	Residencial	Industrial	Comercial	Rural	Poder Público	Iluminação Pública	Serviço Público	Próprio
PARINTINS	43.302	34.954	223	3.571	3.441	947	51	90	25
Barreirinha	4.811	3.090	7	286	1.277	129	3	14	5
Boa Vista do Ramos	2.506	2.208	6	174	9	99	1	8	1
Maués	7.375	5.820	29	691	654	159	5	15	2
Nhamundá	3.449	2.514	9	228	528	162	2	4	2
Parintins	20.090	17.525	111	1.791	295	297	36	25	10
São Sebastião do Uatumã	1.731	1.402	36	136	109	39	1	5	3
Urucará	3.340	2.395	25	265	569	62	3	19	2
SUL AMAZONENSE	49.391	40.747	193	4.122	3.135	968	38	152	36
BOCA DO ACRE	8.823	7.847	44	654	101	159	8	6	4
Boca do Acre	6.677	5.982	36	471	74	103	6	3	2
Pauini	2.146	1.865	8	183	27	56	2	3	2
PURUS	11.560	10.097	28	830	238	255	4	97	11
Canutama	2.037	1.824	3	141	-	55	2	8	4
Lábrea	6.784	5.835	19	467	238	138	1	81	5
Tapauá	2.739	2.438	6	222	-	62	1	8	2
MADEIRA	29.008	22.803	121	2.638	2.796	554	26	49	21
Apuí	4.084	2.634	12	290	1.083	59	1	1	4
Borba	4.816	3.889	14	416	337	130	15	11	4
Humaitá	9.626	7.695	53	784	891	168	8	22	5
Manicoré	7.473	5.997	19	928	372	138	1	13	5
Novo Aripuanã	3.009	2.588	23	220	113	59	1	2	3
AMAZONAS	1.091.501	898.672	4.272	90.812	80.739	13.790	901	1.606	709

FONTE: MANAUS ENERGIA/CEAM /AMAZONAS ENERGIA

ANUÁRIO ESTATÍSTICO DO AMAZONAS

CAPÍTULO 27 - ELETRICIDADE

Tabela 27.8 - Consumo por classe, segundo as mesorregiões, microrregiões e municípios - 2010

(continua)

MESORREGIÕES MICRORREGIÕES E MUNICÍPIOS	TOTAL	CONSUMO POR CLASSE (MWh)							
		Residencial	Industrial	Comercial	Rural	Poder Público	Iluminação Pública	Serviço Público	Próprio
NORTE AMAZONENSE	42.964	19.432	495	6.703	595	10.928	1.457	1.350	2.004
RIO NEGRO	37.529	17.404	423	6.015	576	9.264	1.250	1.033	1.564
Barcelos	6.817	3.611	136	1.247	21	1.016	185	312	289
Novo Airão	7.380	3.886	153	957	303	892	421	446	322
Santa Izabel do Rio Negro	3.886	2.034	43	479	31	881	234	21	163
São Gabriel da Cachoeira	19.446	7.873	91	3.332	221	6.475	410	254	790
JAPURÁ	5.435	2.028	72	688	19	1.664	207	317	440
Japurá	1.987	791	8	307	2	510	132	87	150
Maraá	3.448	1.237	64	381	17	1.154	75	230	290
SUDOESTE AMAZONENSE	127.030	64.625	3.527	16.822	1.542	24.590	4.494	6.261	5.169
ALTO SOLIMÕES	78.757	37.953	2.691	11.187	755	15.488	3.207	3.951	3.525
Amaturá	2.746	1.399	49	328	1	611	158	107	93
Atalaia do Norte	4.171	1.977	143	420	12	881	514	83	141
Benjamin Constant	12.407	6.563	211	1.454	276	1.909	679	822	493
Fonte Boa	8.806	4.343	962	1.217	11	1.130	189	539	415
Jutaí	5.533	3.193	282	683	-	950	7	135	283
Santo Antônio do Itá	4.281	1.733	640	615	90	716	126	95	266
São Paulo de Olivença	5.864	3.032	-	831	64	984	89	616	248
Tabatinga	31.764	14.022	305	5.201	260	7.618	1.399	1.526	1.433
Tonantins	3.185	1.691	99	438	41	689	46	28	153
JURUÁ	48.273	26.672	836	5.635	787	9.102	1.287	2.310	1.644
Carauari	13.731	7.263	316	1.631	210	2.296	400	1.106	509
Eirunepé	13.485	7.194	102	1.818	107	2.958	117	651	538
Envira	6.157	3.234	136	819	176	1.203	271	101	217
Guajará	4.402	3.233	75	383	177	450	57	14	13
Ipixuna	4.067	2.354	57	461	28	937	100	4	126
Itamarati	2.705	1.609	17	275	9	547	29	120	99
Juruá	3.726	1.785	133	248	80	711	313	314	142

ANUÁRIO ESTATÍSTICO DO AMAZONAS

CAPÍTULO 27 - ELETRICIDADE

Tabela 27.8 - Consumo por classe, segundo as mesorregiões, microrregiões e municípios - 2010

(continuação)

MESORREGIÕES MICRORREGIÕES E MUNICÍPIOS	TOTAL	CONSUMO POR CLASSE (MWh)							
		Residencial	Industrial	Comercial	Rural	Poder Público	Iluminação Pública	Serviço Público	Próprio
CENTRO AMAZONENSE	4.499.946	1.160.565	1.643.786	902.252	36.675	385.372	102.955	182.535	85.806
TEFÉ	49.071	25.131	1.983	6.650	1.174	8.082	1.670	2.480	1.901
Alvarães	3.873	1.983	9	386	585	621	200	33	56
Tefé	41.258	21.145	1.950	5.743	589	6.690	1.147	2.315	1.679
Uarini	3.940	2.003	24	521	-	771	323	132	166
COARI	76.670	38.248	4.284	11.101	1.089	12.800	3.358	2.971	2.819
Anamá	3.491	1.604	380	486	27	689	168	-	137
Anori	6.775	3.395	297	683	238	1.130	315	432	285
Beruri	6.378	2.723	1.123	1.076	28	1.156	36	3	233
Caapiranga	3.412	2.002	-	393	64	594	73	151	135
Coari	45.318	23.395	1.606	7.514	634	7.271	1.514	1.779	1.605
Codajás	11.296	5.129	878	949	98	1.960	1.252	606	424
MANAUS	4.133.864	987.718	1.620.994	844.547	23.545	330.863	85.268	167.876	73.053
Autazes	9.453	5.141	241	1.287	398	1.412	340	187	447
Careiro	11.483	4.558	115	1.525	3.037	1.507	238	1	502
Careiro da Várzea	4.913	1.144	2	457	1.905	868	289	53	195
Iranduba	41.981	10.420	12.781	8.162	5.308	4.124	491	319	376
Manacapuru	67.118	30.034	9.391	10.945	3.180	5.299	2.200	3.335	2.734
Manaquiri	5.921	2.431	33	622	613	1.011	333	531	347
Manaus	3.992.995	933.990	1.598.431	821.549	9.104	316.642	81.377	163.450	68.452
RIO PRETO DA EVA	36.647	13.255	1.759	6.425	6.666	5.463	1.489	1.194	396
Presidente Figueiredo	23.086	8.131	1.405	4.733	3.241	3.797	882	518	379
Rio Preto da Eva	13.561	5.124	354	1.692	3.425	1.666	607	676	17
ITACOATIARA	95.532	42.549	12.225	14.297	2.367	12.344	4.801	4.140	2.809
Itacoatiara	70.800	30.427	11.790	10.832	1.275	8.238	3.425	3.020	1.793
Itapiranga	5.528	2.430	34	821	175	972	518	355	223
Nova Olinda do Norte	10.257	5.253	363	1.490	647	1.483	324	236	461
Silves	3.623	1.684	19	388	-	982	307	111	132
Urucurituba	5.324	2.755	19	766	270	669	227	418	200

ANUÁRIO ESTATÍSTICO DO AMAZONAS

CAPÍTULO 27 - ELETRICIDADE

Tabela 27.8 - Consumo por classe, segundo as mesorregiões, microrregiões e municípios - 2010

(conclusão)

MESORREGIÕES MICRORREGIÕES E MUNICÍPIOS	TOTAL	CONSUMO POR CLASSE (MWh)							
		Residencial	Industrial	Comercial	Rural	Poder Público	Iluminação Pública	Serviço Público	Próprio
PARINTINS	108.162	53.664	2.541	19.232	1.834	15.820	6.369	3.874	4.828
Barreirinha	6.390	3.166	21	968	436	989	367	167	276
Boa Vista do Ramos	4.475	2.012	24	470	370	930	266	179	224
Maués	18.800	9.492	710	3.109	325	2.186	1.565	668	745
Nhamundá	6.501	3.075	157	827	326	1.293	319	253	251
Parintins	60.050	29.515	1.062	12.675	123	8.446	3.134	2.266	2.829
São Sebastião do Uatumã	4.532	2.416	130	411	62	1.007	228	136	142
Urucará	7.414	3.988	437	772	192	969	490	205	361
SUL AMAZONENSE	121.554	62.840	4.532	16.530	1.957	19.598	6.040	4.914	5.143
BOCA DO ACRE	21.521	11.411	1.493	2.592	136	2.948	878	1.195	868
Boca do Acre	16.394	8.609	1.406	2.132	113	2.082	559	822	671
Pauini	5.127	2.802	87	460	23	866	319	373	197
PURUS	25.493	13.588	792	2.934	170	4.765	658	1.322	1.264
Canutama	4.371	2.431	121	646	4	692	96	229	152
Lábrea	16.616	8.765	451	1.828	151	3.293	405	920	803
Tapauá	4.506	2.392	220	460	15	780	157	173	309
MADEIRA	74.540	37.841	2.247	11.004	1.651	11.885	4.504	2.397	3.011
Apuí	8.563	4.182	512	1.331	535	1.128	427	54	394
Borba	12.048	6.243	105	1.784	220	2.229	389	633	445
Humaitá	30.802	15.441	1.332	4.994	572	3.452	2.730	1.071	1.210
Manicoré	17.633	8.975	106	2.345	239	4.136	689	590	553
Novo Aripuanã	5.494	3.000	192	550	85	940	269	49	409
AMAZONAS	4.791.494	1.307.462	1.652.340	942.307	40.769	440.488	114.946	195.060	98.122

FONTE: MANAUS ENERGIA/CEAM /AMAZONAS ENERGIA

ANUÁRIO ESTATÍSTICO DO AMAZONAS

CAPÍTULO 27 - ELETRICIDADE

Tabela 27.9 - Consumo por classe, segundo as mesorregiões, microrregiões e municípios - 2011

(continua)

MESORREGIÕES MICRORREGIÕES E MUNICÍPIOS	TOTAL	CONSUMO POR CLASSE (MWh)							
		Residencial	Industrial	Comercial	Rural	Poder Público	Iluminação Pública	Serviço Público	Próprio
NORTE AMAZONENSE	47.689	22.004	726	7.221	983	11.884	1.602	1.522	1.747
RIO NEGRO	41.817	19.348	656	6.501	925	10.393	1.402	1.237	1.355
Barcelos	8.400	4.295	235	1.359	205	1.477	171	431	227
Novo Airão	8.027	4.138	326	1.091	381	978	419	435	259
Santa Izabel do Rio Negro	4.501	2.199	21	535	52	1.095	349	91	159
São Gabriel da Cachoeira	20.889	8.716	74	3.516	287	6.843	463	280	710
JAPURÁ	5.872	2.656	70	720	58	1.491	200	285	392
Japurá	2.173	1.047	14	303	1	479	132	82	115
Maraá	3.699	1.609	56	417	57	1.012	68	203	277
SUDOESTE AMAZONENSE	139.175	72.075	3.109	18.311	3.268	26.144	4.944	6.454	4.870
ALTO SOLIMÕES	88.694	44.619	2.181	11.897	2.121	16.906	3.488	4.076	3.406
Amaturá	2.918	1.570	57	291	25	636	147	110	82
Atalaia do Norte	4.945	2.400	84	460	62	1.127	599	117	96
Benjamin Constant	13.572	7.538	186	1.579	257	1.917	680	846	569
Fonte Boa	10.229	5.186	1.118	1.444	10	1.253	189	618	411
Jutaí	6.714	3.758	285	801	5	1.352	76	141	296
Santo Antônio do Itá	5.160	2.528	1	767	257	957	209	184	257
São Paulo de Olivença	7.525	3.653	-	950	950	1.140	88	576	168
Tabatinga	33.570	15.771	290	5.020	400	7.829	1.450	1.463	1.347
Tonantins	4.061	2.215	160	585	155	695	50	21	180
JURUÁ	50.481	27.456	928	6.414	1.147	9.238	1.456	2.378	1.464
Carauari	14.722	7.761	331	1.930	441	2.386	400	1.042	431
Eirunepé	14.132	7.652	102	2.009	147	2.781	115	810	516
Envira	6.442	3.512	127	924	188	1.167	275	80	169
Guajará	3.920	2.343	161	389	212	624	158	18	15
Ipixuna	4.270	2.428	45	538	56	961	102	4	136
Itamarati	2.921	1.700	19	329	15	572	61	117	108
Juruá	4.074	2.060	143	295	88	747	345	307	89

ANUÁRIO ESTATÍSTICO DO AMAZONAS

CAPÍTULO 27 - ELETRICIDADE

Tabela 27.9 - Consumo por classe, segundo as mesorregiões, microrregiões e municípios - 2011

(continuação)

MESORREGIÕES MICRORREGIÕES E MUNICÍPIOS	TOTAL	CONSUMO POR CLASSE (MWh)							
		Residencial	Industrial	Comercial	Rural	Poder Público	Iluminação Pública	Serviço Público	Próprio
CENTRO AMAZONENSE	4.762.264	1.220.215	1.766.533	965.666	51.487	394.177	107.474	184.488	72.224
TEFÉ	54.777	28.230	2.527	7.371	902	9.141	1.769	2.825	2.012
Alvarães	4.266	2.337	11	533	71	979	231	104	-
Tefé	46.005	23.346	2.509	6.266	826	7.411	1.185	2.566	1.896
Uarini	4.506	2.547	7	572	5	751	353	155	116
COARI	83.581	41.696	4.669	11.913	1.715	13.440	4.183	3.065	2.900
Anamá	4.461	2.340	484	523	62	741	184	-	127
Anori	7.381	3.831	105	762	313	1.230	475	364	301
Beruri	7.014	3.015	1.115	1.184	155	1.272	36	1	236
Caapiranga	4.210	2.429	-	405	220	750	73	201	132
Coari	47.710	24.540	1.665	7.925	758	7.193	2.144	1.820	1.665
Codajás	12.805	5.541	1.300	1.114	207	2.254	1.271	679	439
MANAUS	4.346.388	1.027.474	1.741.916	901.561	29.514	335.209	87.942	168.295	54.477
Autazes	12.496	6.426	262	1.649	1.545	1.412	399	195	608
Careiro	12.564	4.869	202	1.460	3.146	1.697	238	1	951
Careiro da Várzea	5.868	1.246	4	517	2.587	960	289	72	193
Iranduba	46.599	11.822	15.581	7.409	6.242	2.623	611	1.932	379
Manacapuru	74.145	30.640	9.924	12.017	5.375	6.656	2.411	4.024	3.098
Manaquiri	7.355	3.229	31	679	1.197	987	312	438	482
Manaus	4.187.361	969.242	1.715.912	877.830	9.422	320.874	83.682	161.633	48.766
RIO PRETO DA EVA	46.156	14.821	2.453	7.987	9.299	3.733	1.473	1.446	4.944
Presidente Figueiredo	28.405	9.327	2.004	4.885	3.392	2.279	859	734	4.925
Rio Preto da Eva	17.751	5.494	449	3.102	5.907	1.454	614	712	19
ITACOATIARA	110.509	48.179	12.464	15.972	6.803	13.918	5.409	4.499	3.265
Itacoatiara	81.127	33.950	11.951	12.022	5.067	8.891	3.681	3.337	2.228
Itapiranga	6.360	2.592	37	930	332	1.219	733	277	240
Nova Olinda do Norte	11.954	6.107	438	1.521	1.058	1.769	333	247	481
Silves	3.823	1.850	15	397	-	936	369	132	124
Urucurituba	7.245	3.680	23	1.102	346	1.103	293	506	192

ANUÁRIO ESTATÍSTICO DO AMAZONAS

CAPÍTULO 27 - ELETRICIDADE

Tabela 27.9 - Consumo por classe, segundo as mesorregiões, microrregiões e municípios - 2011

(conclusão)

MESORREGIÕES MICRORREGIÕES E MUNICÍPIOS	TOTAL	CONSUMO POR CLASSE (MWh)							
		Residencial	Industrial	Comercial	Rural	Poder Público	Iluminação Pública	Serviço Público	Próprio
PARINTINS	120.853	59.815	2.504	20.862	3.254	18.736	6.698	4.358	4.626
Barreirinha	8.635	3.942	16	1.153	1.103	1.285	483	321	332
Boa Vista do Ramos	5.216	2.613	10	599	331	966	313	225	159
Maués	21.467	10.846	783	3.557	596	2.932	1.600	643	510
Nhamundá	7.127	3.468	113	863	463	1.399	321	211	289
Parintins	65.972	32.340	1.051	13.348	367	10.000	3.294	2.584	2.988
São Sebastião do Uatumã	4.769	2.512	124	448	172	1.014	228	151	120
Urucará	7.667	4.094	407	894	222	1.140	459	223	228
SUL AMAZONENSE	136.585	71.309	4.994	19.278	2.954	21.073	6.920	5.899	4.158
BOCA DO ACRE	23.317	12.606	1.510	2.836	144	3.359	945	1.286	631
Boca do Acre	17.775	9.641	1.476	2.309	120	2.384	554	867	424
Pauini	5.542	2.965	34	527	24	975	391	419	207
PURUS	27.845	14.737	988	3.215	232	4.807	1.003	1.768	1.095
Canutama	4.827	2.709	145	669	23	612	217	291	161
Lábrea	17.329	8.883	515	1.914	209	3.285	613	1.293	617
Tapauá	5.689	3.145	328	632	-	910	173	184	317
MADEIRA	85.423	43.966	2.496	13.227	2.578	12.907	4.972	2.845	2.432
Apuí	10.466	4.750	415	1.658	966	1.556	669	42	410
Borba	13.625	6.958	94	1.996	302	2.663	424	740	448
Humaitá	33.447	17.147	1.464	5.274	784	3.708	2.742	1.244	1.084
Manicoré	21.674	11.902	105	3.684	435	3.926	752	769	101
Novo Aripuanã	6.211	3.209	418	615	91	1.054	385	50	389
AMAZONAS	5.085.713	1.385.603	1.775.362	1.010.476	58.692	453.278	120.940	198.363	82.999

FONTE: MANAUS ENERGIA/CEAM /AMAZONAS ENERGIA

ANUÁRIO ESTATÍSTICO DO AMAZONAS

CAPÍTULO 27 - ELETRICIDADE

Tabela 27.10 - Consumo por classe, segundo as mesorregiões, microrregiões e municípios - 2012

(continua)

MESORREGIÕES MICRORREGIÕES E MUNICÍPIOS	TOTAL	CONSUMO POR CLASSE (MWh)							
		Residencial	Industrial	Comercial	Rural	Poder Público	Iluminação Pública	Serviço Público	Próprio
NORTE AMAZONENSE	51.716	24.567	730	7.889	1.212	13.545	1.877	1.608	288
RIO NEGRO	44.992	21.270	645	6.963	1.153	11.762	1.697	1.327	175
Barcelos	9.235	4.614	289	1.373	281	1.983	189	393	113
Novo Airão	8.428	4.631	318	1.201	425	984	410	418	41
Santa Izabel do Rio Negro	5.319	2.484	2	650	68	1.308	567	219	21
São Gabriel da Cachoeira	22.010	9.541	36	3.739	379	7.487	531	297	
JAPURÁ	6.724	3.297	85	926	59	1.783	180	281	113
Japurá	2.676	1.484	15	415	1	512	132	104	13
Maraá	4.048	1.813	70	511	58	1.271	48	177	100
SUDOESTE AMAZONENSE	149.331	79.362	3.533	20.646	3.354	27.174	7.510	6.429	1.323
ALTO SOLIMÕES	93.906	48.289	2.448	12.985	2.341	17.578	5.191	4.158	916
Amaturá	3.877	2.046	79	383	27	820	350	144	28
Atalaia do Norte	4.872	2.366	24	584	47	1.057	556	205	33
Benjamin Constant	14.653	8.069	227	1.635	300	1.982	1.330	814	296
Fonte Boa	10.010	5.343	1.017	1.437	16	1.286	193	585	133
Jutaí	7.445	4.217	560	1.067	5	1.195	184	119	98
Santo Antônio do Itá	5.564	2.805	1	938	298	1.101	156	241	24
São Paulo de Olivença	8.702	4.067	-	1.216	1.063	1.229	492	571	64
Tabatinga	34.013	16.641	360	5.090	400	8.054	1.826	1.435	207
Tonantins	4.770	2.735	180	635	185	854	104	44	33
JURUÁ	55.425	31.073	1.085	7.661	1.013	9.596	2.319	2.271	407
Carauari	16.527	9.535	445	2.270	272	2.604	436	898	67
Eirunepé	14.608	7.946	128	2.130	149	2.933	426	840	56
Envira	6.610	3.714	174	1.075	180	1.023	350	60	34
Guajará	4.778	2.778	104	531	201	728	394	26	16
Ipixuna	4.863	2.861	97	754	93	801	131	4	122
Itamarati	3.409	2.020	13	423	21	636	117	103	76
Juruá	4.630	2.219	124	478	97	871	465	340	36

ANUÁRIO ESTATÍSTICO DO AMAZONAS

CAPÍTULO 27 - ELETRICIDADE

Tabela 27.10 - Consumo por classe, segundo as mesorregiões, microrregiões e municípios - 2012

(continuação)

MESORREGIÕES MICRORREGIÕES E MUNICÍPIOS	TOTAL	CONSUMO POR CLASSE (MWh)							
		Residencial	Industrial	Comercial	Rural	Poder Público	Iluminação Pública	Serviço Público	Próprio
CENTRO AMAZONENSE	5.241.995	1.371.092	1.805.976	1.129.508	60.547	434.771	119.594	206.254	114.253
TEFÉ	61.000	31.680	2.951	8.266	1.077	9.937	2.051	3.220	1.818
Alvarães	5.149	2.834	3	654	82	1.195	227	146	8
Tefé	50.748	25.980	2.942	6.989	978	7.783	1.409	2.890	1.777
Uarini	5.103	2.866	6	623	17	959	415	184	33
COARI	88.128	45.903	3.962	13.180	1.853	14.012	5.060	3.043	1.115
Anamá	4.259	2.322	401	496	53	715	239	-	33
Anori	7.835	4.082	99	959	363	1.255	581	372	124
Beruri	6.873	3.343	546	1.221	174	1.383	153	-	53
Caapiranga	4.684	2.740	-	449	254	887	116	160	78
Coari	51.568	27.625	1.664	8.775	768	7.743	2.609	1.776	608
Codajás	12.909	5.791	1.252	1.280	241	2.029	1.362	735	219
MANAUS	4.781.988	1.157.155	1.782.389	1.055.904	34.682	371.337	95.737	189.179	95.605
Autazes	13.286	6.983	300	1.790	1.680	1.571	703	167	92
Careiro	13.680	5.709	286	1.345	3.349	2.161	332	2	496
Careiro da Várzea	5.968	1.259	2	607	2.769	800	333	83	115
Iranduba	56.113	15.650	18.376	8.409	7.131	2.880	1.427	2.076	164
Manacapuru	85.414	35.904	12.164	14.107	6.509	6.826	2.538	4.255	3.111
Manaquiri	8.239	3.543	34	915	1.654	1.008	384	470	231
Manaus	4.599.288	1.088.107	1.751.227	1.028.731	11.590	356.091	90.020	182.126	91.396
RIO PRETO DA EVA	58.235	15.981	2.713	9.021	11.774	5.089	1.917	1.581	10.159
Presidente Figueiredo	36.506	9.721	2.228	5.127	3.731	3.411	1.294	860	10.134
Rio Preto da Eva	21.729	6.260	485	3.894	8.043	1.678	623	721	25
ITACOATIARA	117.236	52.649	9.976	19.385	7.677	14.454	6.934	4.338	1.823
Itacoatiara	82.582	36.295	9.537	14.346	5.326	8.918	4.426	3.206	528
Itapiranga	8.634	3.355	30	1.509	348	1.244	1.173	241	734
Nova Olinda do Norte	13.844	6.789	369	1.720	1.549	2.158	534	273	452
Silves	4.245	2.035	15	575	59	1.023	392	112	34
Urucurituba	7.931	4.175	25	1.235	395	1.111	409	506	75

ANUÁRIO ESTATÍSTICO DO AMAZONAS

CAPÍTULO 27 - ELETRICIDADE

Tabela 27.10 - Consumo por classe, segundo as mesorregiões, microrregiões e municípios - 2012

(conclusão)

MESORREGIÕES MICRORREGIÕES E MUNICÍPIOS	TOTAL	CONSUMO POR CLASSE (MWh)							
		Residencial	Industrial	Comercial	Rural	Poder Público	Iluminação Pública	Serviço Público	Próprio
PARINTINS	135.408	67.724	3.985	23.752	3.484	19.942	7.895	4.893	3.733
Barreirinha	9.599	4.534	21	1.431	1.342	1.333	492	372	74
Boa Vista do Ramos	6.986	3.696	18	839	11	889	454	226	853
Maués	23.265	11.685	884	3.905	780	3.249	1.781	725	256
Nhamundá	8.821	4.310	282	1.019	476	1.846	587	219	82
Parintins	73.073	36.034	2.253	14.965	391	10.519	3.593	2.910	2.408
São Sebastião do Uatumã	5.278	2.826	118	529	203	975	391	208	28
Urucará	8.386	4.639	409	1.064	281	1.131	597	233	32
SUL AMAZONENSE	151.175	80.023	6.175	22.296	3.765	22.126	9.271	6.295	1.224
BOCA DO ACRE	25.589	13.914	2.274	3.080	159	3.476	1.101	1.338	247
Boca do Acre	19.656	10.708	2.239	2.482	135	2.456	681	913	42
Pauini	5.933	3.206	35	598	24	1.020	420	425	205
PURUS	31.370	16.638	1.205	3.557	231	5.336	2.071	2.034	298
Canutama	5.175	3.041	154	477	1	659	471	312	60
Lábrea	18.668	9.492	549	2.144	230	3.201	1.334	1.515	203
Tapauá	7.527	4.105	502	936	-	1.476	266	207	35
MADEIRA	94.216	49.471	2.696	15.659	3.375	13.314	6.099	2.923	679
Apuí	11.138	5.307	409	2.015	1.280	1.131	880	14	102
Borba	14.942	7.886	70	2.205	326	3.053	649	666	87
Humaitá	36.724	19.452	1.500	5.983	1.143	4.227	2.781	1.295	343
Manicoré	23.658	12.816	317	4.517	534	3.690	818	884	82
Novo Aripuanã	7.754	4.010	400	939	92	1.213	971	64	65
AMAZONAS	5.594.217	1.555.044	1.816.414	1.180.339	68.878	497.616	138.252	220.586	117.088

FONTE: MANAUS ENERGIA/CEAM /AMAZONAS ENERGIA

SEÇÃO IV

FINANÇAS PÚBLICAS E MERCADO FINANCEIRO

CAPÍTULO 28 - Receita e Despesa do Estado

CAPÍTULO 29 - Contas Regionais

ANUÁRIO ESTATÍSTICO DO AMAZONAS

CAPÍTULO 28 - RECEITA E DESPESA DO ESTADO

Tabela 28.1- Tributos Federais arrecadados no Estado do Amazonas - 2008 - 2012

TRIBUTOS	ARRECADAÇÃO (R\$ 1.000,00)				
	2008	2009	2010	2011	2012
Importados.....	430.864	351.397	339.157	342.333	457.378
Imposto sobre Produtos Industrializados - IPI.....	514.800	310.762	282.698	249.751	244.135
Imposto de Renda sobre Pessoa Física - IRPF.....	116.572	113.891	123.742	146.824	167.305
Imposto de Renda sobre Pessoa Jurídica - IRPJ.....	956.565	927.744	1.194.936	1.126.593	1.210.684
Imposto de Renda Retido na Fonte - IRRF.....	787.835	682.549	734.119	861.147	989.668
Imposto sobre Operações Financ./ Imposto Territ. Rural - IOF/ITR.....	18.445	29.729	24.095	21.909	33.763
Imposto Provis. sobre Movimentações Financeiras - IPMF/CPMF.....	666	265	282	287	0
Contribuição Social para o Financiamento da Seguridade - COFINS.....	2.660.598	2.310.145	2.900.862	3.455.473	3.467.613
Programa de Int. Social/Prog. de Apoio ao Serv. Público - PIS/PASEP.....	653.453	608.902	731.696	856.714	879.518
Contribuição Social sobre o Lucro Líquido - CSLL.....	814.995	665.851	860.171	916.762	991.891
FUNDAC/Outros.....	179.363	220.636	217.017	541.090	463.179
TOTAL.....	7.134.156	6.221.871	7.408.775	8.518.883	8.905.134

FONTE: Superintendência Regional da Receita Federal - 2ª RF

ANUÁRIO ESTATÍSTICO DO AMAZONAS

CAPÍTULO 28 - RECEITA E DESPESA DO ESTADO

Tabela 28.2 - Receita arrecadada no Estado do Amazonas - 2007 - 2012

ESPECIFICAÇÃO	RECEITA ARRECADADA					
	2007	2008	2009	2010	2011	2012
RECEITAS CORRENTES	7.036.717	8.567.718	8.302.361	10.066.127	11.413.660	13.077.243
Receita Tributária.....	3.991.536	4.952.961	4.642.084	5.961.008	6.405.568	7.178.537
ICMS.....	3.704.650	4.607.483	4.290.008	5.546.717	5.911.977	6.618.599
Outros.....	286.886	345.478	352.076	414.291	493.591	559.938
Receita de Contribuição.....	492.207	584.323	518.149	649.743	904.977	1.267.815
Receita Patrimonial.....	50.429	124.407	103.848	65.667	114.316	247.596
Transferências Correntes.....	2.094.767	2.692.532	2.401.559	2.832.217	3.098.768	3.399.163
Outras Receitas Correntes.....	306.259	87.393	165.058	122.210	400.796	456.571
Receita Agropecuária.....	1	-	-	-	-	-
Receita de Serviços.....	91.178	114.082	459.564	421.304	476.069	522.749
Receita Industrial.....	10.340	12.020	12.099	13.978	13.166	4.812
RECEITA DE CAPITAL	209.200	315.103	1.096.761	759.353	447.276	976.750
Operações de Crédito.....	131.178	170.631	855.436	514.905	211.819	772.175
Transferências de Capital.....	56.820	116.905	195.786	221.734	203.222	148.221
*Outras Receitas de Capital.....	19.514	25.400	19.794	22.065	30.063	35.877
Alienação de Bens Móveis e Imóveis.....	1.198	1.773	25.343	253	1.787	20.103
Amortização de Empréstimos.....	490	394	402	396	385	374
TOTAL	7.245.917	8.882.821	9.399.122	10.825.480	11.860.936	14.053.993

FONTE: SEFAZ - Balanço Geral do Estado

*Valor bruto, não considerando as deduções da receita para o Fundef

Tabela 28.3 - Despesa empenhada no Estado do Amazonas - 2007 - 2012

ESPECIFICAÇÃO	DESPESA EMPENHADA					
	2007	2008	2009	2010	2011	2012
DESPESAS CORRENTES	5.483.708	6.492.820	7.095.322	7.993.525	8.987.618	10.582.946
Despesas de Custeio.....	2.626.486	3.088.789	3.477.662	3.731.412	4.373.471,00	5.268.004,00
Transferências Correntes.....	2.857.222	3.404.031	3.617.660	4.262.113	4.614.147,00	5.314.942,00
DESPESAS DE CAPITAL	1.113.376	1.678.147	2.313.406	2.505.089	2.425.237	2.694.263
Investimentos.....	971.859	1.521.697	2.111.696	2.159.720	2.086.724	2.136.899
Inversões Financeiras.....	6.088	11.325	45.976	126.037	85.619	89.645
Amortização da Dívida.....	135.429	145.125	155.734	219.332	252.894	467.719
RESERVA DE CONTIGÊNCIA	9.371	13.631	36.954	8.057	15.548	11.213
RESERVA PREVIDENCIÁRIA						224.340
TOTAL	6.606.455	8.184.598	9.445.682	10.506.671	11.428.403	13.512.762

FONTE: SEFAZ - Balanço Geral do Estado

ANUÁRIO ESTATÍSTICO DO AMAZONAS**CAPÍTULO 28 - RECEITA E DESPESA DO ESTADO****Tabela 28.4 - Comparativo da receita e despesa no Estado do Amazonas - 2010 - 2012**

ESPECIFICAÇÃO	RECEITA E DESPESA		
	2010	2011	2012
	R\$1.000,00		
RECEITA TOTAL	10.825.480	11.860.936	14.339.288
Receita Corrente.....	10.066.127	11.413.660	13.362.538
Receita de Capital.....	759.353	447.276	976.750
DESPESA TOTAL	9.750.687	10.616.815	12.159.259
Despesa Corrente.....	7.778.803	8.752.722	10297953
Despesa de Capital.....	1.971.884	1.864.093	1861306
DÉFICIT OU SUPERÁVIT	1.074.793	1.244.121	2.180.029

FONTE: SEFAZ - Balanço Geral do Estado

Tabela 28.5 - Receita orçada, arrecadada e despesa orçamentária do Estado do Amazonas - 1996 - 2012

ANOS	RECEITA (R\$1.000,00)	DESPESA (R\$1.000,00)	SUPERÁVIT OU DÉFICIT
	Arrecadada		
1996.....	2.137.564	2.004.911	132.653
1997.....	1.882.823	1.804.625	78.198
1998.....	1.838.693	1.919.481	-80.788
1999.....	2.264.490	2.013.722	250.768
2000.....	2.593.158	2.274.583	318.575
2001.....	3.006.144	3.236.192	-230.048
2002.....	3.659.238	3.705.664	-46.425
2003.....	3.757.293	3.740.743	16.550
2004.....	4.515.371	4.500.551	14.821
2005.....	5.241.634	5.258.372	-16.737
2006.....	5.780.126	5.748.212	31.915
2007.....	6.583.997	6.304.969	279.028
2008.....	7.986.691	7.784.046	202.645
2009.....	8.464.160	8.686.970	-222.809
2010.....	9.691.150	9.750.687	-59.537
2011.....	10.604.306	10.616.815	-12.509
2012.....	12.964.429	12.159.259	805.170

FONTE: SEFAZ - Balanço Geral do Estado

ANUÁRIO ESTATÍSTICO DO AMAZONAS

CAPÍTULO 28-RECURSOS MUNICIPAIS

Tabela 28.6 - Transferências de Recursos Federais e Estaduais - 2010

(continua)

MESORREGIÕES, MICRORREGIÕES E MUNICÍPIOS	TRANSFERÊNCIAS FEDERAIS (R\$1,00)		TRANSFERÊNCIAS ESTADUAIS (R\$ 1,00)				ARRECADAÇÃO (R\$1,00)	
	FPM	FUNDEB	REPASSE ICMS	REPASSE IPVA	REPASSE IPI	REPASSES ROYALTES	ICMS	IPVA
NORTE AMAZONENSE.....	41.831.288	46.627.170	41.894.289	229.819	298.267	837.132	1.334.352	419.752
RIO NEGRO.....	31.647.483	31.945.628	30.543.299	222.041	217.453	610.316	1.230.033	405.371
Barcelos.....	9.016.807	5.927.180	8.564.332	21.048	60.974	171.133	352.699	37.800
Novo Airão.....	5.657.669	4.442.810	6.086.536	82.993	43.333	121.621	75.632	150.065
Santa Isabel do Rio Negro.....	6.789.203	4.201.123	6.680.681	8.498	47.563	133.493	33.302	15.851
São Gabriel da Cachoeira.....	10.183.804	17.374.515	9.211.750	109.502	65.583	184.069	768.399	201.655
JAPURÁ.....	10.183.805	14.681.542	11.350.991	7.778	80.814	226.816	104.319	14.381
Japurá.....	3.394.602	3.220.197	5.930.012	2.350	42.219	118.494	32.769	4.415
Maraã.....	6.789.203	11.461.345	5.420.979	5.428	38.595	108.322	71.550	9.966
SUDOESTE AMAZONENSE.....	108.627.250	128.038.953	99.090.017	328.139	705.471	1.980.017	3.804.573	584.584
ALTO SOLIMÕES.....	65.628.963	85.812.483	56.003.391	203.159	398.716	1.119.061	2.643.823	365.250
Amaturá.....	3.394.602	3.077.507	4.405.203	3.608	31.363	88.025	22.909	6.430
Atalaia do Norte.....	5.657.669	5.453.574	6.952.764	5.683	49.500	138.930	18.219	10.203
Benjamin Constant.....	9.052.271	16.550.987	7.381.120	20.938	52.550	147.490	309.243	37164
Fonte Boa.....	6.789.203	8.444.129	5.701.434	7.791	40.591	113.926	113.983	14.034
Jutaí.....	5.657.669	9.609.775	7.287.886	11.017	51.886	145.627	52.848	20.183
Santo Antônio do Itá.....	7.920.737	7.564.700	5.729.340	13.568	40.790	114.484	210.798	24.187
São Paulo de Olivença.....	9.052.271	10.299.246	5.549.347	7.504	39.509	110.887	62.264	13.777
Tabatinga.....	11.315.338	20.055.507	8.242.269	126.193	58.681	164.697	1.792.130	226.839
Tonantins.....	6.789.203	4.757.058	4.754.027	6.858	33.846	94.995	61.430	12.433
JURUÁ.....	42.998.287	42.226.470	43.086.626	124.980	306.755	860.956	1.160.751	219.334
Carauari.....	7.920.737	8.336.954	7.378.330	46.482	52.530	147.434	304.013	83.592
Eirunepé.....	9.052.271	10.818.460	9.821.494	56.566	69.924	196.253	422.886	98.181
Envira.....	6.789.203	4.508.323	5.545.161	7.942	39.479	110.803	115.331	14.779
Guajará.....	5.657.669	4.105.006	4.900.534	606	34.889	97.922	157.537	980
Ipixuna.....	6.789.203	5.447.742	5.114.014	3.418	36.409	102.188	115.782	6.410
Itamarati.....	3.394.602	3.991.619	5.324.704	3.450	37.909	106.398	35.198	6.525
Juruá.....	3.394.602	5.018.366	5.002.390	6.516	35.615	99.958	10.003	8.867

ANUÁRIO ESTATÍSTICO DO AMAZONAS

CAPÍTULO 28-RECURSOS MUNICIPAIS

Tabela 28.6 - Transferências de Recursos Federais e Estaduais - 2010

(continuação)

MESORREGIÕES, MICRORREGIÕES E MUNICÍPIOS	TRANSFERÊNCIAS FEDERAIS		TRANSFERÊNCIAS ESTADUAIS				ARRECADAÇÃO	
	(R\$1,00)		(R\$ 1,00)				(R\$1,00)	
	FPM	FUNDEB	REPASSE ICMS	REPASSE IPVA	REPASSE IPI	REPASSES ROYALTES	ICMS	IPVA
CENTRO AMAZONENSE.....	403.142.360	675.012.225	1.174.387.262	85.388.443	8.361.075	23.466.636	5.526.879.090	163.574.971
TEFÉ.....	21.499.143	31.823.225	23.251.729	200.471	165.541	464.617	1.631.332	366.821
Alvarães.....	4.526.135	6.934.984	4.874.023	4.984	34.701	97.393	40.312	8.896
Tefé.....	13.578.406	17.114.647	13.834.368	186.125	98.494	276.439	1.524.330	340.593
Uarini.....	3.394.602	7.773.594	4.543.338	9.362	32.346	90.785	66.690	17.332
COARI.....	38.472.150	46.223.928	61.465.839	309.911	437.607	1.228.211	61.911.480	568.993
Anamá.....	3.394.602	3.339.038	4.461.015	3.443	31.760	89.140	15.088	6.556
Anori.....	5.657.669	3.765.688	4.963.322	17.388	35.336	99.177	48.566	32.756
Beruri.....	5.657.669	7.705.880	5.067.969	3.755	36.082	101.268	30.682	7.183
Caapiranga.....	4.526.135	4.562.633	4.590.778	2.429	32.684	91.733	5.451	4.255
Coari.....	13.578.406	21.938.285	35.653.238	273.661	253.834	712.424	61.700.266	501.187
Codajás.....	5.657.669	4.912.404	6.729.517	9.235	47.911	134.469	111.427	17.056
MANAUS.....	230.017.683	436.241.259	915.977.621	83.050.612	6.521.322	18.303.089	5.444.266.828	159.221.817
Autazes.....	9.052.271	12.732.725	7.229.284	56.101	51.469	144.456	153.195	103.333
Careiro.....	9.052.271	10.695.074	7.319.978	76.886	52.115	146.268	117.765	146.500
Careiro da Várzea.....	7.920.737	6.892.651	5.366.563	27.968	38.207	107.235	25.331	52.269
Iranduba.....	9.648.762	18.127.750	6.062.816	213.333	43.164	121.147	1.253.289	401.215
Manacapuru.....	15.841.473	23.991.391	18.740.232	544.469	133.421	374.468	2.039.925	1.017.086
Manaquiri.....	6.789.203	7.190.314	4.868.442	13.709	34.661	97.281	21.166	26.502
Manaus.....	171.712.966	356.611.354	866.390.307	82.118.145	6.168.285	17.312.234	5.440.656.157	157.474.912
RIO PRETO DA EVA.....	15.841.474	21.210.483	64.759.242	585.014	461.055	1.294.021	6.937.985	1.116.432
Presidente Figueiredo.....	7.920.737	12.980.932	59.442.910	406.730	423.205	1.187.790	6.426.104	779.872
Rio Preto da Eva.....	7.920.737	8.229.551	5.316.332	178.284	37.850	106.231	511.881	336.560
ITACOATIARA.....	38.472.151	53.353.646	47.138.317	755.590	335.602	941.919	5.831.403	1.422.326
Itacoatiara.....	15.841.473	31.946.311	26.959.925	693.690	191.942	538.714	5.509.546	1.307.465
Itapiranga.....	3.394.602	2.630.937	4.548.919	22.004	32.386	90.897	16.251	42.273
Nova Olinda do Norte.....	9.052.271	11.186.853	5.912.124	24.314	42.091	118.136	233.964	44.931
Silves.....	3.394.602	3.381.606	4.321.485	8.201	30.767	86.352	17.469	14.246
Urucurituba.....	6.789.203	4.207.939	5.395.864	7.381	38.416	107.820	54.173	13.411

ANUÁRIO ESTATÍSTICO DO AMAZONAS

CAPÍTULO 28-RECURSOS MUNICIPAIS

Tabela 28.6 - Transferências de Recursos Federais e Estaduais - 2010

MESORREGIÕES, MICRORREGIÕES E MUNICÍPIOS	TRANSFERÊNCIAS FEDERAIS		TRANSFERÊNCIAS ESTADUAIS				ARRECADADAÇÃO	
	(R\$1,00)		(R\$ 1,00)				(R\$1,00)	
	FPM	FUNDEB	REPASSE ICMS	REPASSE IPVA	REPASSE IPI	REPASSES ROYALTIES	ICMS	IPVA
PARINTINS.....	58.839.759	86.159.684	61.794.515	486.845	439.948	1.234.779	6.300.061	878.582
Barreirinha.....	7.920.737	12.804.980	5.570.276	6.205	39.658	111.305	80.959	10.475
Boa Vista do Ramos.....	5.657.669	5.724.949	4.540.547	5.067	32.327	90.729	36.915	9.264
Maués.....	11.315.338	22.386.599	15.494.771	113.820	110.315	309.617	1.389.713	199.278
Nhamundá.....	6.789.203	6.357.162	5.723.759	8.293	40.750	114.372	146.896	15.041
Parintins.....	18.104.541	32.313.955	18.796.044	328.593	133.819	375.583	4.306.507	597.295
São Sebastião do Uatumã.....	3.394.602	2.030.917	4.558.686	4.259	32.456	91.092	28.199	7.770
Urucará.....	5.657.669	4.541.122	7.110.433	20.609	50.623	142.081	310.871	39.459
SUL AMAZONENSE.....	81.470.435	86.466.289	79.925.253	487.104	569.028	1.597.067	14.698.713	884.772
BOCA DO ACRE.....	15.841.474	14.946.025	14.528.082	54.725	103.433	290.300	4.395.219	102.108
Boca do Acre.....	9.052.271	9.384.447	8.215.508	53.518	58.490	164.162	3.985.607	99.792
Pauini.....	6.789.203	5.561.578	6.312.574	1.207	44.943	126.138	409.613	2.316
PURUS.....	21.499.142	22.069.846	25.899.751	55.931	184.394	517.529	899.875	103.614
Canutama.....	4.526.135	3.309.120	5.960.959	2.208	42.439	119.112	31.045	3.983
Lábrea.....	10.183.804	11.638.126	10.556.816	44.521	75.160	210.946	848.944	82.242
Tapauá.....	6.789.203	7.122.600	9.381.976	9.202	66.795	187.471	19.886	17.389
MADEIRA.....	44.129.819	49.450.418	39.497.421	376.448	281.201	789.238	9.403.619	679.050
Apuí.....	6.789.203	4.458.944	5.829.801	90.796	41.505	116.491	1.610.986	165.173
Borba.....	9.052.271	11.939.496	7.119.056	16.178	50.684	142.253	122.696	29.307
Humaitá.....	10.183.804	13.808.248	11.445.620	210.359	81.487	228.707	4.840.057	376.422
Manicoré.....	11.315.338	13.986.401	9.295.467	40.523	66.179	185.742	2.463.174	73.746
Novo Aripuanã.....	6.789.203	5.257.329	5.807.477	18.592	41.346	116.045	366.707	34.402
AMAZONAS.....	635.071.333	936.144.637	1.395.296.822	86.433.505	9.933.841	27.880.852	5.546.716.728	165.464.079

FONTE: SEFAZ/TESOURO NACIONAL

NOTA: O FUNDEB(Fundo de manutenção e desenvolvimento da educação básica e de valorização do Magistério), proposto como substituto do FUNDEF (restrito ao ensino fundamental

O FUNDEB vai além do ensino fundamental, para abranger todos os níveis de ensino da educação básica (educação infantil, ensino fundamental e ensino médio)

A partir de 2007, dos valores do FPM, já estão descontados da parcela destinada ao FUNDEB.

ANUÁRIO ESTATÍSTICO DO AMAZONAS

CAPÍTULO 28-RECURSOS MUNICIPAIS

Tabela 28.7 - Transferências de Recursos Federais e Estaduais - 2011

(continua)

MESORREGIÕES, MICRORREGIÕES E MUNICÍPIOS	TRANSFERÊNCIAS FEDERAIS (R\$1,00)		TRANSFERÊNCIAS ESTADUAIS (R\$ 1,00)				ARRECADÇÃO (R\$1,00)	
	FPM	FUNDEB	REPASSE ICMS	REPASSE IPVA	REPASSE IPI	REPASSES ROYALTIES	ICMS	IPVA
	NORTE AMAZONENSE.....	48.195.727	47.863.236	44.437.445	273.398	298.267	1.186.800	1.640.467
RIO NEGRO.....	35.872.471	33.665.094	32.397.402	265.434	217.453	865.244	1.517.648	491.384
Barcelos.....	9.856.709	5.869.004	9.084.222	18.670	60.974	242.614	436.256	34.490
Novo Airão.....	6.846.253	4.644.531	6.456.014	117.283	43.333	172.422	62.940	217.938
Santa Isabel do Rio Negro.....	8.215.504	3.901.478	7.086.226	10.609	47.563	189.253	50.135	19.411
São Gabriel da Cachoeira.....	10.954.005	19.250.081	9.770.940	118.872	65.583	260.955	968.318	219.544
JAPURÁ.....	12.323.256	14.198.142	12.040.043	7.965	80.814	321.556	122.819	14.665
Japurá.....	4.107.752	3.998.045	6.289.988	2.687	42.219	167.988	37.270	4.973
Maraã.....	8.215.504	10.200.097	5.750.055	5.278	38.595	153.568	85.549	9.692
SUDOESTE AMAZONENSE.....	134.186.562	139.944.995	105.105.186	348.293	705.471	2.807.069	4.991.187	623.405
ALTO SOLIMÕES.....	82.155.038	93.439.180	59.403.025	208.238	398.716	1.586.490	3.421.329	378.612
Amaturá.....	4.107.752	3.726.484	4.672.617	4.712	31.363	124.793	19.900	8.052
Atalaia do Norte.....	6.846.253	6.006.782	7.374.825	4.339	49.500	196.961	41.318	8.046
Benjamin Constant.....	10.954.005	17.450.266	7.829.184	18.873	52.550	209.096	328.542	34.356
Fonte Boa.....	8.215.504	8.843.493	6.047.534	16.207	40.591	161.513	209.174	27.857
Jutaí.....	8.215.504	9.291.746	7.730.291	13.360	51.886	206.455	105.580	25.284
Santo Antônio do Itá.....	9.584.754	8.324.085	6.077.134	11.085	40.790	162.303	313.404	20.038
São Paulo de Olivença.....	10.954.005	12.003.838	5.886.215	10.924	39.509	157.204	94.620	19.784
Tabatinga.....	15.061.757	22.218.633	8.742.609	123.109	58.681	233.491	2.213.001	225.152
Tonantins.....	8.215.504	5.573.853	5.042.616	5.628	33.846	134.674	95.790	10.043
JURUÁ.....	52.031.524	46.505.815	45.702.161	140.055	306.755	1.220.579	1.569.858	244.793
Carauari.....	9.584.754	8.969.968	7.826.224	60.451	52.530	209.017	441.818	103.979
Eirunepé.....	10.954.005	11.325.581	10.417.699	45.433	69.924	278.228	597.704	80.398
Envira.....	6.846.253	5.545.284	5.881.775	10.674	39.479	157.086	160.023	18.762
Guajará.....	6.846.253	5.021.264	5.198.016	917	34.889	138.825	81.240	1.584
Ipixuna.....	8.215.504	5.367.431	5.424.456	5.502	36.409	144.872	218.363	10.161
Itamarati.....	4.107.752	4.210.175	5.647.935	4.636	37.909	150.841	49.699	8.807
Juruá.....	5.477.003	6.066.112	5.306.056	12.442	35.615	141.710	21.010	21.101

ANUÁRIO ESTATÍSTICO DO AMAZONAS

CAPÍTULO 28-RECURSOS MUNICIPAIS

Tabela 28.7 - Transferências de Recursos Federais e Estaduais - 2011

(continuação)

MESORREGIÕES, MICRORREGIÕES E MUNICÍPIOS	TRANSFERÊNCIAS FEDERAIS (R\$1,00)		TRANSFERÊNCIAS ESTADUAIS (R\$ 1,00)				ARRECADAÇÃO (R\$1,00)	
	FPM	FUNDEB	REPASSE ICMS	REPASSE IPVA	REPASSE IPI	REPASSES ROYALTES	ICMS	IPVA
	CENTRO AMAZONENSE.....	505.263.946	744.445.834	1.245.677.373	94.271.749	8.361.075	33.268.604	5.885.902.388
TEFÉ.....	28.754.263	36.618.472	24.663.204	297.636	165.541	658.687	4.368.460	980.812
Alvarães.....	6.846.253	7.491.197	5.169.896	12.215	34.701	138.074	2.154.107	472.366
Tefé.....	16.431.007	20.879.467	14.674.171	264.965	98.494	391.907	2.154.107	472.366
Uarini.....	5.477.003	8.247.808	4.819.137	20.456	32.346	128.706	60.247	36.080
COARI.....	50.662.274	51.626.159	65.197.068	349.296	437.607	1.741.234	158.715.957	632.721
Anamá.....	5.477.003	3.744.211	4.731.817	3.366	31.760	126.374	30.603	6.365
Anori.....	6.846.253	4.077.722	5.264.616	17.027	35.336	140.603	51.192	32.493
Beruri.....	6.846.253	8.351.451	5.375.616	4.396	36.082	143.568	64.033	7.897
Caapiranga.....	5.477.003	4.687.759	4.869.457	4.202	32.684	130.050	15.432	7.660
Coari.....	17.800.258	25.343.833	37.817.536	307.613	253.834	1.010.002	158.388.217	555.480
Codajás.....	8.215.504	5.421.183	7.138.026	12.691	47.911	190.637	166.480	22.827
MANAUS.....	284.814.595	479.440.593	971.581.209	91.443.173	6.521.322	25.948.251	5.695.263.403	171.445.081
Autazes.....	10.954.005	14.782.156	7.668.131	65.140	51.469	204.795	217.272	119.325
Careiro.....	10.954.005	10.898.046	7.764.331	98.504	52.115	207.364	147.689	183.720
Careiro da Várzea.....	9.584.755	7.227.037	5.692.335	27.570	38.207	152.027	14.949	51.193
Irlanduba.....	12.323.256	20.804.162	6.430.854	255.068	43.164	171.750	1.202.002	477.617
Manacapuru.....	19.169.508	26.385.816	19.877.840	685.339	133.421	530.882	2.898.512	1.266.231
Manaquiri.....	8.215.504	8.519.558	5.163.976	23.542	34.661	137.915	35.207	44.108
Manaus.....	213.613.562	390.823.818	918.983.742	90.288.010	6.168.285	24.543.518	5.695.263.403	171.438.097
RIO PRETO DA EVA.....	19.169.508	23.183.979	68.690.392	693.313	461.055	1.834.531	11.009.188	1.309.190
Presidente Figueiredo.....	9.584.754	14.422.155	63.051.337	488.963	423.205	1.683.927	10.620.335	925.200
Rio Preto da Eva.....	9.584.754	8.761.824	5.639.055	204.350	37.850	150.604	388.853	383.990
ITACOATIARA.....	46.554.521	58.278.334	49.999.806	881.929	335.602	1.335.357	8.167.611	1.632.204
Itacoatiara.....	19.169.508	34.668.202	28.596.503	792.097	191.942	763.734	7.128.700	1.468.586
Itapiranga.....	4.107.752	2.975.114	4.825.057	34.122	32.386	128.864	701.935	64.168
Nova Olinda do Norte.....	10.954.005	12.104.999	6.271.014	25.827	42.091	167.481	230.543	46.886
Silves.....	4.107.752	3.802.508	4.583.817	17.541	30.767	122.421	26.545	31.609
Urucurituba.....	8.215.504	4.727.511	5.723.415	12.342	38.416	152.857	79.887	20.955

ANUÁRIO ESTATÍSTICO DO AMAZONAS

CAPÍTULO 28-RECURSOS MUNICIPAIS

Tabela 28.7 - Transferências de Recursos Federais e Estaduais - 2011

MESORREGIÕES, MICRORREGIÕES E MUNICÍPIOS	TRANSFERÊNCIAS FEDERAIS (R\$1,00)		TRANSFERÊNCIAS ESTADUAIS (R\$ 1,00)				ARRECADÇÃO (R\$1,00)	
	FPM	FUNDEB	REPASSE ICMS	REPASSE IPVA	REPASSE IPI	REPASSES ROYALTES	ICMS	IPVA
	(conclusão)							
PARINTINS.....	75.308.785	95.298.297	65.545.694	606.402	439.948	1.750.544	8.377.769	1.080.148
Barreirinha.....	9.584.754	14.710.262	5.908.414	10.146	39.658	157.797	104.517	17.324
Boa Vista do Ramos.....	6.846.253	5.419.614	4.816.177	7.735	32.327	128.627	38.160	13.262
Maués.....	15.061.757	24.306.724	16.435.367	125.103	110.315	438.943	2.543.972	222.361
Nhamundá.....	8.215.504	6.775.721	6.071.214	7.678	40.750	162.145	178.579	13.185
Parintins.....	21.908.010	36.595.098	19.937.040	426.412	133.819	532.463	5.092.344	759.108
São Sebastião do Uatumã.....	5.477.003	2.292.038	4.835.417	4.015	32.456	129.141	38.204	7.111
Urucará.....	8.215.504	5.198.840	7.542.065	25.312	50.623	201.428	381.992	47.797
SUL AMAZONENSE.....	97.216.796	94.994.810	84.777.042	651.524	569.028	2.264.160	17.009.698	1.184.755
BOCA DO ACRE.....	17.800.258	16.643.850	15.409.995	87.538	103.433	411.559	4.669.548	161.326
Boca do Acre.....	9.584.754	10.717.526	8.714.222	84.341	58.490	232.733	4.334.955	156.032
Pauini.....	8.215.504	5.926.324	6.695.773	3.197	44.943	178.826	334.593	5.294
PURUS.....	26.015.763	23.855.297	27.471.972	92.457	184.394	733.700	1.071.464	166.776
Canutama.....	5.477.003	3.563.450	6.322.814	9.228	42.439	168.865	48.820	16.921
Lábrea.....	12.323.256	13.201.801	11.197.658	65.407	75.160	299.058	966.248	116.008
Tapauá.....	8.215.504	7.090.046	9.951.500	17.822	66.795	265.777	56.396	33.847
MADEIRA.....	53.400.775	54.495.663	41.895.075	471.528	281.201	1.118.901	11.268.686	856.652
Apuí.....	8.215.504	4.247.485	6.183.694	126.670	41.505	165.149	1.903.193	230.455
Borba.....	10.954.005	13.258.842	7.551.211	25.321	50.684	201.672	215.236	45.788
Humaitá.....	12.323.256	14.938.417	12.140.416	241.469	81.487	324.237	6.260.727	438.052
Manicoré.....	13.692.506	16.382.574	9.859.740	52.408	66.179	263.326	2.407.783	97.401
Novo Aripuanã.....	8.215.504	5.668.345	6.160.014	25.660	41.346	164.517	481.747	44.957
AMAZONAS.....	784.863.031	1.027.248.875	1.479.997.046	95.544.964	9.933.841	39.526.633	5.909.543.740	179.394.366

FONTE: SEFAZ/TESOURO NACIONAL

NOTA: O FUNDEB(Fundo de manutenção e desenvolvimento da educação básica e de valorização do Magistério), proposto como substituto do FUNDEF (restrito ao ensino fundamental).

O FUNDEB vai além do ensino fundamental, para abranger todos os níveis de ensino da educação básica (educação infantil, ensino fundamental e ensino médio)

A partir de 2007, dos valores do FPM, já estão descontados da parcela destinada ao FUNDEB.

ANUÁRIO ESTATÍSTICO DO AMAZONAS

CAPÍTULO 28-RECURSOS MUNICIPAIS

Tabela 28.8 - Transferências de Recursos Federais e Estaduais - 2012

(continua)

MESORREGIÕES, MICRORREGIÕES E MUNICÍPIOS	TRANSFERÊNCIAS FEDERAIS (R\$1,00)		TRANSFERÊNCIAS ESTADUAIS (R\$ 1,00)				ARRECADÇÃO (R\$1,00)	
	FPM	FUNDEB	REPASSE ICMS	REPASSE IPVA	REPASSE IPI	REPASSES ROYALTIES	ICMS	IPVA
	NORTE AMAZONENSE.....	50.365.410	56.994.110	50.029.317	300.702	230.303	1.418.760	1.612.136
RIO NEGRO.....	37.774.057	39.875.448	36.474.193	292.091	167.903	1.034.356	1.474.983	507.062
Barcelos.....	9.793.274	6.862.448	10.227.353	27.089	47.080	290.033	504.805	44.403
Novo Airão.....	6.995.196	5.527.894	7.268.419	116.120	33.459	206.122	54.553	196.513
Santa Isabel do Rio Negro.....	8.394.235	4.508.972	7.977.935	5.834	36.725	226.243	58.403	10.752
São Gabriel da Cachoeira.....	12.591.352	22.976.134	11.000.486	143.048	50.639	311.958	857.222	255.394
JAPURÁ.....	12.591.353	17.118.662	13.555.124	8.611	62.400	384.404	137.153	14.707
Japurá.....	4.197.118	4.770.120	7.081.500	2.565	32.599	200.821	57.340	4.504
Maraã.....	8.394.235	12.348.542	6.473.624	6.046	29.801	183.583	79.813	10.203
SUDOESTE AMAZONENSE.....	137.105.839	173.491.772	118.331.304	402.225	544.722	3.355.706	3.187.058	319.405
ALTO SOLIMÕES.....	83.942.350	117.153.252	66.878.122	209.837	307.865	1.896.568	3.128.838	294.726
Amaturá.....	4.197.118	5.016.473	5.260.605	4.692	24.217	149.183	29.344	6.955
Atalaia do Norte.....	6.995.196	7.376.718	8.302.851	5.784	38.221	235.457	23.593	8.746
Benjamin Constant.....	11.192.313	20.932.750	8.814.385	22.173	40.576	249.964	-	-
Fonte Boa.....	8.394.235	10.896.117	6.808.538	15.918	31.342	193.081	-	-
Jutaí.....	8.394.235	12.469.444	8.703.047	13.343	40.063	246.806	97.231	25.174
Santo Antônio do Itá.....	9.793.274	10.310.063	6.841.862	11.024	31.496	194.026	375.783	18.528
São Paulo de Olivença.....	11.192.313	15.158.369	6.626.918	12.110	30.506	187.930	88.296	19.719
Tabatinga.....	15.389.431	27.747.933	9.842.752	118.976	45.310	279.127	2.436.149	206.378
Tonantins.....	8.394.235	7.245.385	5.677.164	5.817	26.134	160.996	78.442	9.226
JURUÁ.....	53.163.489	56.338.520	51.453.182	192.388	236.858	1.459.138	58.220	24.679
Carauari.....	9.793.274	10.598.453	8.811.053	91.137	40.561	249.869	-	-
Eirunepé.....	11.192.313	13.835.058	11.728.631	58.825	53.991	332.607	-	-
Envira.....	6.995.196	6.686.358	6.621.919	14.768	30.483	187.788	-	-
Guajará.....	6.995.196	6.058.581	5.852.119	8.139	26.940	165.958	-	-
Ipixuna.....	8.394.235	6.301.376	6.107.053	4.487	28.113	173.187	-	-
Itamarati.....	4.197.118	5.536.539	6.358.654	6.593	29.271	180.322	38.939	10.435
Juruá.....	5.596.157	7.322.155	5.973.754	8.439	27.499	169.407	19.281	14.244

ANUÁRIO ESTATÍSTICO DO AMAZONAS

CAPÍTULO 28-RECURSOS MUNICIPAIS

Tabela 28.8 - Transferências de Recursos Federais e Estaduais - 2012

(continuação)

MESORREGIÕES, MICRORREGIÕES E MUNICÍPIOS	TRANSFERÊNCIAS FEDERAIS (R\$1,00)		TRANSFERÊNCIAS ESTADUAIS (R\$ 1,00)				ARRECADÇÃO (R\$1,00)	
	FPM	FUNDEB	REPASSE ICMS	REPASSE IPVA	REPASSE IPI	REPASSES ROYALTES	ICMS	IPVA
	CENTRO AMAZONENSE.....	518.822.953	933.215.935	1.402.429.616	102.252.735	6.455.912	39.770.925	5.843.598.286
TEFÉ.....	29.379.823	53.249.135	27.766.746	329.152	127.821	787.425	2.257.916	531.614
Alvarães.....	6.995.196	9.523.040	5.820.460	7.134	26.794	165.060	79.937	11.647
Tefé.....	16.788.470	33.015.487	16.520.724	315.119	76.051	468.504	2.117.759	508.159
Uarini.....	5.596.157	10.710.608	5.425.562	6.899	24.976	153.861	60.220	11.808
COARI.....	51.764.450	65.516.453	73.401.266	379.354	337.894	2.081.556	66.134	35.374
Anamá.....	5.596.157	4.641.455	5.327.254	2.152	24.523	151.073	19.011	3.394
Anori.....	6.995.196	5.126.012	5.927.099	18.499	27.285	168.084	47.123	31.980
Beruri.....	6.995.196	10.961.676	6.052.067	5.000	27.860	171.628	-	-
Caapiranga.....	5.596.157	5.945.365	5.482.214	7.386	25.237	155.468	-	-
Coari.....	18.187.509	32.522.465	42.576.379	332.639	195.995	1.207.406	-	-
Codajás.....	8.394.235	6.319.480	8.036.253	13.678	36.994	227.897	-	-
MANAUS.....	293.577.646	596.999.417	1.093.842.028	99.231.633	5.035.366	31.019.817	5.817.969.081	177.207.468
Autazes.....	11.192.313	17.052.743	8.633.065	77.442	39.741	244.822	295.179	124.226
Careiro.....	11.192.313	13.669.840	8.741.371	102.749	40.240	247.893	-	-
Careiro da Várzea.....	9.793.274	8.531.165	6.408.641	27.219	29.501	181.740	-	-
Irlanduba.....	12.591.352	27.830.465	7.240.093	330.423	33.329	205.319	1.200.159	574.203
Manacapuru.....	19.586.548	32.368.366	22.379.207	719.885	103.020	634.643	3.268.695	1.280.145
Manaquiri.....	8.394.235	10.980.023	5.813.795	30.423	26.763	164.871	62.837	51.771
Manaus.....	220.827.611	486.566.815	1.034.625.856	97.943.492	4.762.772	29.340.529	5.813.142.211	175.177.123
RIO PRETO DA EVA.....	19.586.548	27.737.081	77.334.183	764.513	355.998	2.193.088	9.619.555	1.371.644
Presidente Figueiredo.....	9.793.274	17.585.646	70.985.526	529.307	326.773	2.013.049	9.213.192	962.711
Rio Preto da Eva.....	9.793.274	10.151.435	6.348.657	235.206	29.225	180.039	406.363	408.933
ITACOATIARA.....	47.567.332	72.195.539	56.291.628	949.483	259.132	1.596.351	8.177.704	1.658.747
Itacoatiara.....	19.586.548	43.138.240	32.195.000	851.244	148.206	913.005	7.668.339	1.490.925
Itapiranga.....	4.197.118	3.846.471	5.432.227	49.348	25.007	154.050	101.337	85.602
Nova Olinda do Norte.....	11.192.313	14.650.924	7.060.139	26.200	32.500	200.216	294.602	44.502
Silves.....	4.197.118	4.691.315	5.160.631	13.227	23.756	146.348	54.289	23.390
Urucurituba.....	8.394.235	5.868.589	6.443.632	9.464	29.663	182.732	59.137	14.328

ANUÁRIO ESTATÍSTICO DO AMAZONAS

CAPÍTULO 28-RECURSOS MUNICIPAIS

Tabela 28.8 - Transferências de Recursos Federais e Estaduais - 2012

MESORREGIÕES, MICRORREGIÕES E MUNICÍPIOS	TRANSFERÊNCIAS FEDERAIS		TRANSFERÊNCIAS ESTADUAIS				ARRECADÇÃO	
	(R\$1,00)		(R\$ 1,00)				(R\$1,00)	
	FPM	FUNDEB	REPASSE ICMS	REPASSE IPVA	REPASSE IPI	REPASSES ROYALTES	ICMS	IPVA
PARINTINS.....	76.947.154	117.518.310	73.793.766	598.600	339.701	2.092.688	5.507.896	967.926
Barreirinha.....	9.793.274	18.561.693	6.651.911	10.303	30.621	188.639	-	-
Boa Vista do Ramos.....	6.995.196	7.139.796	5.422.230	8.974	24.961	153.767	-	-
Maués.....	15.389.431	28.323.319	18.503.544	101.648	85.179	524.734	1.268.443	174.733
Nhamundá.....	8.394.235	8.519.444	6.835.197	9.949	31.465	193.837	184.915	17.565
Parintins.....	22.384.626	45.686.123	22.445.857	437.563	103.327	636.533	3.727.698	719.867
São Sebastião do Uatumã.....	5.596.157	2.886.149	5.443.891	2.976	25.060	154.381	76.856	5.088
Urucará.....	8.394.235	6.401.786	8.491.136	27.188	39.088	240.797	249.984	50.673
SUL AMAZONENSE.....	103.528.896	118.976.628	95.445.129	742.607	439.370	2.706.689	11.905.896	1.061.332
BOCA DO ACRE.....	19.586.548	20.429.796	17.349.143	101.575	79.865	491.997	284.009	9.607
Boca do Acre.....	11.192.313	13.115.791	9.810.794	95.436	45.163	278.220	-	-
Pauni.....	8.394.235	7.314.005	7.538.349	6.139	34.702	213.777	284.009	9.607
PURUS.....	27.980.783	30.409.650	30.928.961	97.475	142.378	877.101	947.768	151.790
Canutama.....	6.995.196	5.057.163	7.118.457	9.525	32.769	201.869	-	-
Lábrea.....	12.591.352	16.643.101	12.606.737	67.585	58.034	357.509	891.630	117.825
Tapauá.....	8.394.235	8.709.386	11.203.767	20.365	51.575	317.723	56.138	33.965
MADEIRA.....	55.961.565	68.137.182	47.167.025	543.557	217.127	1.337.591	10.674.119	899.935
Apuí.....	8.394.235	5.136.147	6.961.831	130.696	32.048	197.428	1.830.723	234.322
Borba.....	11.192.313	16.617.418	8.501.433	24.445	39.135	241.089	-	-
Humaitá.....	13.990.391	18.715.475	13.668.129	274.579	62.920	387.609	6.451.239	466.884
Manicoré.....	13.990.391	20.196.332	11.100.460	84.530	51.100	314.793	2.060.142	147.880
Novo Aripuanã.....	8.394.235	7.471.810	6.935.172	29.307	31.925	196.672	332.015	50.849
AMAZONAS.....	809.823.098	1.282.678.445	1.666.235.365	103.698.268	7.670.306	47.252.080	5.860.303.376	183.675.279

FONTE: SEFAZ/TESOURO NACIONAL

NOTA: O FUNDEB(Fundo de manutenção e desenvolvimento da educação básica e de valorização do Magistério), proposto como substituto do FUNDEF (restrito ao ensino fundamental).

O FUNDEB vai além do ensino fundamental, para abranger todos os níveis de ensino da educação básica (educação infantil, ensino fundamental e ensino médio)

A partir de 2007, dos valores do FPM, já estão descontados da parcela destinada ao FUNDEB.

ANUÁRIO ESTATÍSTICO DO AMAZONAS

CAPÍTULO 28-RECURSOS MUNICIPAIS

Tabela 28.9 - Receita Tributária Estadual - 2006 - 2012

(continua)

MESORREGIÕES, MICRORREGIÕES E MUNICÍPIOS	RECEITA TRIBUTÁRIA ESTADUAL (R\$ 1,00)						
	2006	2007	2008	2009	2010	2011	2012
NORTE AMAZONENSE.....	971.379	1.107.182	1.365.259	1.352.414	1.766.495	2.169.140	2.151.534
RIO NEGRO.....	874.271	1.054.977	1.118.522	1.247.507	1.644.862	2.031.189	1.999.222
Barcelos.....	392.703	451.938	315.996	214.982	392.579	477.976	552.166
Novo Airão.....	30.293	46.883	156.499	208.381	227.390	282.546	252.171
Santa Izabel do Rio Negro.....	39.348	71.615	50.137	77.849	49.302	69.734	69.432
São Gabriel da Cachoeira.....	411.927	484.541	595.890	746.295	975.590	1.200.934	1.125.453
JAPURÁ.....	97.108	52.205	246.737	104.907	121.633	137.951	152.312
Japurá.....	49.515	21.503	145.722	27.277	37.289	42.366	62.054
Maraã.....	47.593	30.702	101.015	77.630	84.344	95.585	90.258
SUDOESTE AMAZONENSE.....	3.966.011	2.712.051	3.048.732	3.407.398	4.416.691	5.651.804	3.523.151
ALTO SOLIMÕES.....	1.879.914	1.885.454	2.148.434	2.417.538	3.018.558	3.817.811	3.440.005
Amaturá.....	14.849	15.232	9.133	25.918	29.469	28.070	36.365
Atalaia do Norte.....	119.194	12.003	18.146	19.553	28.579	49.417	32.423
Benjamin Constant.....	207.081	207.794	275.484	264.613	347.598	363.676	-
Fonte Boa.....	63.755	64.608	103.769	98.808	128.584	237.409	-
Jutaí.....	41.475	43.590	48.343	51.986	73.331	132.112	122.902
Santo Antônio do Itá.....	199.485	151.788	207.334	184.931	235.368	333.684	394.613
São Paulo de Olivença.....	25.613	30.289	52.109	59.879	76.340	114.609	110.758
Tabatinga.....	1.185.562	1.335.787	1.400.204	1.670.847	2.025.118	2.452.649	2.655.043
Tonantins.....	22.900	24.363	33.912	41.003	74.170	106.186	87.901
JURUÁ.....	2.086.097	826.597	900.298	989.860	1.398.133	1.833.993	83.146
Carauari.....	242.363	263.987	258.955	311.879	394.215	559.419	-
Eirunepé.....	444.891	343.441	397.315	357.019	527.186	682.452	-
Envira.....	1.328.759	48.528	68.174	98.889	131.638	179.521	-
Guajará.....	38.876	116.369	105.101	142.222	158.674	82.897	-
Ipixuna.....	8.434	18.448	30.542	40.987	122.689	228.899	-
Itamarati.....	7.449	9.536	13.458	24.998	41.953	58.593	49.506
Juruá.....	15.325	26.288	26.753	13.866	21.778	42.211	33.640
CENTRO AMAZONENSE.....	3.584.330.481	3.978.233.488	4.935.877.644	4.540.079.767	5.939.126.169	6.379.453.962	6.348.899.311
TEFÉ.....	1.350.046	1.178.958	1.615.755	1.610.806	2.002.451	2.817.700	2.792.412
Alvarães.....	20.754	34.584	49.430	45.414	49.325	91.812	91.777
Tefé.....	1.320.855	1.127.262	1.527.908	1.538.505	1.868.876	2.629.488	2.628.410
Uarini.....	8.437	17.112	38.417	26.887	84.250	96.400	72.225
COARI.....	81.664.234	68.090.073	64.440.452	62.214.862	62.498.856	159.375.657	103.087
Anamá.....	1.251	9.623	15.668	12.681	21.954	37.910	22.610
Anori.....	108.752	11.245	37.134	47.263	82.012	84.044	80.477
Beruri.....	17.639	26.900	50.564	25.612	38.578	73.172	-
Caapiranga.....	2.784	4.286	9.321	5.937	10.253	23.199	-
Coari.....	81.506.489	67.982.342	64.242.508	62.033.409	62.216.802	158.965.962	-
Codajás.....	27.319	55.677	85.257	89.960	129.258	191.370	-

ANUÁRIO ESTATÍSTICO DO AMAZONAS

CAPÍTULO 28-RECURSOS MUNICIPAIS

Tabela 28.9 - Receita Tributária Estadual - 2006 - 2012

(conclusão)

MESORREGIÕES, MICRORREGIÕES E MUNICÍPIOS	RECEITA TRIBUTÁRIA ESTADUAL (R\$ 1,00)						
	2006	2007	2008	2009	2010	2011	2012
MANAUS.....	3.483.484.603	3.885.417.678	4.846.125.453	4.455.574.442	5.852.023.009	6.185.585.054	6.318.577.647
Autazes.....	136.162	208.561	137.749	159.273	259.494	344.496	427.148
Careiro.....	165.418	141.122	154.169	205.219	266.118	336.348	-
Careiro da Várzea.....	26.431	19.674	33.074	50.767	81.336	71.119	-
Irlanduba.....	631.670	708.789	950.892	978.714	1.663.832	1.696.926	1.809.054
Manacapuru.....	2.068.732	3.449.568	3.122.637	2.744.976	3.110.989	4.233.645	4.591.101
Manaquiri.....	10.805	23.081	25.237	40.710	51.351	88.627	115.223
Manaus.....	3.480.445.385	3.880.866.883	4.841.701.695	4.451.394.783	5.846.589.890	6.178.813.893	6.311.635.121
RIO PRETO DA EVA.....	7.314.351	10.627.251	9.648.825	7.095.436	8.102.448	12.346.105	11.005.966
Presidente Figueiredo.....	7.036.543	10.207.503	8.943.703	6.414.134	7.250.852	11.570.390	10.189.278
Rio Preto da Eva.....	277.808	419.748	705.122	681.302	851.597	775.715	816.688
ITACOATIARA.....	6.283.101	7.606.097	7.902.105	7.344.191	7.276.998	9.814.822	9.872.185
Itacoatiara.....	6.157.302	7.383.492	7.674.356	7.096.735	6.834.181	8.609.241	9.180.202
Itapiranga.....	16.557	19.575	45.509	32.239	59.031	767.290	197.434
Nova Olinda do Norte.....	65.635	110.261	117.989	135.178	280.199	278.267	341.892
Silves.....	10.070	62.252	27.093	26.235	35.637	58.772	77.959
Urucurituba.....	33.537	30.517	37.158	53.804	67.949	101.252	74.698
PARINTINS.....	4.234.146	5.313.431	6.145.054	6.240.030	7.222.406	9.514.624	6.548.014
Barreirinha.....	34.724	51.301	80.522	77.270	94.492	122.530	-
Boa Vista do Ramos.....	24.216	31.429	27.470	37.256	46.365	51.888	-
Maués.....	588.968	990.389	973.121	1.395.282	1.599.967	2.773.765	1.455.169
Nhamundá.....	178.028	140.119	157.204	125.779	163.278	192.264	202.842
Parintins.....	3.285.079	3.772.441	4.342.186	4.370.190	4.925.203	5.891.737	4.493.820
São Sebastião do Uatumã.....	7.042	34.345	355.635	21.168	38.379	50.160	94.186
Urucará.....	116.089	293.407	208.916	213.085	354.722	432.281	301.997
SUL AMAZONENSE.....	7.120.967	9.483.255	11.809.725	9.959.104	15.708.988	18.294.061	13.026.215
BOCA DO ACRE.....	2.292.330	3.036.430	2.907.234	3.048.835	4.533.221	4.887.095	294.064
Boca do Acre.....	2.130.494	2.802.652	2.668.013	2.789.895	4.117.285	4.545.899	-
Pauini.....	161.836	233.778	239.221	258.940	415.936	341.195	294.064
PURUS.....	493.596	601.015	635.760	512.729	1.010.828	1.241.458	1.105.917
Canutama.....	7.163	30.885	21.004	26.585	35.515	66.365	-
Lábrea.....	467.907	499.562	496.538	418.946	936.997	1.084.044	1.011.701
Tapaua.....	18.526	70.568	118.218	67.198	38.315	91.048	94.216
MADEIRA.....	4.335.041	5.845.810	8.266.731	6.397.540	10.164.939	12.165.509	11.626.234
Apuí.....	476.422	964.918	1.039.421	1.285.151	1.783.562	2.136.098	2.071.495
Borba.....	73.700	105.527	158.392	175.117	154.271	261.877	-
Humaitá.....	2.424.743	2.698.296	4.289.998	3.520.418	5.246.476	6.723.923	6.957.124
Manicoré.....	927.071	1.378.072	2.062.020	1.159.744	2.578.522	2.515.834	2.213.905
Novo Aripuanã.....	433.105	698.997	716.900	257.110	402.108	527.776	383.710
AMAZONAS.....	3.596.388.838	3.991.535.976	4.952.101.360	4.554.798.683	5.961.018.343	6.405.568.967	6.367.600.211

ANUÁRIO ESTATÍSTICO DO AMAZONAS

CAPÍTULO 28 - RECURSOS MUNICIPAIS

Tabela 28.10 - Valor Arrecadado pela Previdência Social, segundo os municípios do Estado do Amazonas - 2002 - 2012

Valores em R\$ continua

CÓDIGO IBGE	MUNICÍPIO	VALOR ARRECADADO										
		2002	2003	2004	2005	2006	2007	2008	2009	2010	2011	2012
1300029	Alvarães	-	-	-	-	-	-	-	-	-	-	-
1300060	Amaturá	-	-	-	-	-	-	-	-	-	-	-
1300086	Anamá	-	-	-	-	-	-	-	-	-	-	-
1300102	Anori	-	-	-	-	-	-	-	-	-	-	-
1300144	Apuí	25.798	145.804	116.483	600.213	1.001.797	957.895	1.429.353	824.239	671.444	1.245.749	1.115.648
1300201	Atalaia do Norte	-	-	-	-	-	-	-	-	-	-	-
1300300	Autazes	-	-	-	-	-	64.274	78.406	359.487	1.375.798	1.925.696	1.218.941
1300409	Barcelos	42.565	129.992	85.761	216.124	152.957	128.399	96.105	134.104	139.739	53.725	53.090
1300508	Barreirinha	18.959	75.112	81.569	59.112	50.779	426.387	1.170.177	572.161	1.107.207	1.620.398	594.687
1300607	Benjamin Constant	33.883	125.003	143.651	237.180	247.144	259.881	583.318	322.545	400.278	879.096	2.467.563
1300631	Beruri	-	-	-	-	-	-	-	-	-	-	117.982
1300680	Boa Vista do Ramos	-	-	-	-	-	-	-	-	-	-	-
1300706	Boca do Acre	1.590.747	1.227.878	1.348.598	1.943.869	2.483.481	3.361.742	4.449.427	3.622.432	3.692.691	4.066.352	2.866.627
1300805	Borba	69.183	99.677	83.000	644.555	1.170.484	1.226.091	2.220.968	2.065.033	3.499.470	3.519.969	4.146.904
1300839	Caapiranga	-	-	-	-	-	-	-	-	-	-	-
1300904	Canutama	21.675	47.291	58.147	38.441	47.190	59.558	83.709	132.424	250.017	469.828	488.961
1301001	Carauari	856.206	1.111.244	841.031	1.033.074	1.552.759	1.574.069	2.279.245	1.905.561	1.352.041	1.700.951	2.022.745
1301100	Careiro	203.242	758.125	423.318	398.339	386.479	360.310	316.963	2.962.112	5.930.925	2.204.494	709.356
1301159	Careiro da Várzea	-	-	-	-	-	-	-	-	-	-	-
1301209	Coarí	1.601.172	1.467.357	1.557.139	2.651.022	5.603.291	22.920.329	25.420.293	7.974.642	10.795.025	6.463.233	4.450.466
1301308	Codajás	54.923	13.500	86.147	74.775	82.416	394.301	299.258	258.059	193.689	213.236	236.590
1301407	Eirunepé	2.705.327	1.772.935	2.180.957	1.950.370	1.702.833	735.497	2.274.952	1.877.055	3.848.963	4.741.154	1.987.693
1301506	Envira	-	-	-	-	-	-	-	-	-	-	86.051
1301605	Fonte Boa	2.920	4.929	8.042	19.474	19.540	50.747	86.571	99.441	184.283	372.225	180.636
1301654	Guajará	-	-	-	-	-	-	-	-	-	-	-
1301704	Humaitá	2.448.547	2.173.391	2.899.505	5.037.177	4.473.860	4.460.052	6.437.556	6.991.261	6.884.025	5.414.098	5.341.983
1301803	Ipixuna	-	-	-	-	-	-	-	-	-	-	136.873
1301852	Iranduba	35.263	137.173	415.995	747.815	1.916.842	2.919.948	3.621.430	3.231.823	3.752.746	4.013.733	3.679.499
1301902	Itacoatiara	6.629.292	10.223.853	10.463.824	7.953.852	6.347.600	7.203.549	11.052.564	13.684.776	16.829.548	19.139.649	22.732.213
1301951	Itamarati	-	-	-	-	-	-	-	-	-	-	-
1302009	Itapiranga	-	-	-	-	-	-	-	-	-	-	-
1302108	Japurá	-	-	-	-	-	-	-	-	-	-	-
1302207	Juruá	-	-	-	-	-	-	-	-	-	-	-
1302306	Jutaí	-	-	-	-	-	-	-	-	-	-	152.081
1302405	Lábrea	214.671	493.693	458.717	386.044	893.504	2.031.556	2.352.400	1.534.036	893.617	781.177	641.485

ANUÁRIO ESTATÍSTICO DO AMAZONAS

CAPÍTULO 28 - RECURSOS MUNICIPAIS

Tabela 28.10 - Valor Arrecadado pela Previdência Social, segundo os municípios do Estado do Amazonas - 2002 - 2012

Valores em R\$

conclusão

CÓDIGO IBGE	MUNICÍPIO	VALOR ARRECADADO										
		2002	2003	2004	2005	2006	2007	2008	2009	2010	2011	2012
1302504	Manacapuru	2.234.661	2.416.789	2.293.299	4.063.401	6.689.557	25.358.656	27.708.099	15.864.464	13.885.917	14.569.061	14.310.624
1302553	Manaquiri	-	-	-	-	-	-	-	-	-	-	123.630
1302603	Manaus	517.194.564	648.882.398	801.427.841	958.280.941	1.120.240.797	1.275.879.176	1.535.964.106	1.598.556.233	1.836.112.605	2.103.052.349	2.204.748.769
1302702	Manicoré	295.448	349.217	306.993	431.480	507.643	905.433	232.061	318.853	597.209	764.565	671.747
1302801	Maraã	-	-	-	-	-	-	-	-	-	-	-
1302900	Maués	1.427.489	1.160.384	1.589.907	2.256.324	2.152.237	2.496.165	2.721.217	2.803.987	3.900.275	5.850.877	5.639.686
1303007	Nhamundá	12.596	73.626	140.617	59.373	55.750	83.335	90.580	373.924	606.669	1.084.104	1.384.149
1303106	Nova Olinda do Norte	8.249	78.271	124.571	47.643	312.516	218.547	489.138	489.642	621.191	515.953	734.789
1303205	Novo Airão	6.582	13.382	20.187	45.373	39.220	57.713	43.447	90.319	237.396	274.061	277.765
1303304	Novo Aripuanã	294.774	80.910	112.101	420.414	805.619	1.284.940	2.234.481	163.928	398.198	750.171	223.434
1303403	Parintins	4.651.941	5.188.506	6.090.804	8.588.074	7.863.300	9.580.995	8.993.582	10.417.123	13.886.998	11.996.027	13.810.352
1303502	Pauini	-	-	-	-	-	-	-	-	-	-	428.468
1303536	Presidente Figueiredo	135.939	1.761.817	3.078.514	6.073.999	12.069.932	7.533.297	8.643.393	7.596.443	10.692.639	12.380.970	13.048.075
1303569	Rio Preto da Eva	22.944	147.245	300.221	356.973	1.721.182	1.498.400	2.065.427	1.352.888	1.241.480	865.110	559.763
1303601	Santa Isabel do Rio Negro	-	-	-	-	-	-	-	-	-	-	-
1303700	Santo Antônio do Itá	-	-	-	-	-	-	40.238	237.086	377.360	1.161.446	1.153.629
1303809	São Gabriel da Cachoeira	4.884.765	2.804.619	3.152.743	3.759.180	4.200.336	5.706.290	5.442.379	6.175.863	5.877.529	2.718.449	1.109.923
1303908	São Paulo de Olivença	39.484	73.516	73.283	37.146	24.509	140.121	202.330	2.267.701	3.601.074	3.434.691	739.258
1303957	São Sebastião do Uatumã	-	-	-	-	-	-	-	-	-	-	-
1304005	Silves	-	-	-	-	-	-	-	-	-	-	-
1304062	Tabatinga	2.290.666	3.288.026	3.738.096	4.672.506	4.702.005	4.148.077	6.072.831	6.243.428	6.963.845	9.344.139	11.812.910
1304104	Tapauá	-	-	-	-	-	-	-	-	-	-	12.120
1304203	Tefé	3.075.923	3.711.732	3.666.883	5.074.404	5.204.178	5.639.620	7.773.786	8.278.191	10.438.747	13.575.955	18.160.028
1304237	Tonantins	-	-	-	-	-	-	-	-	-	-	-
1304260	Uarini	-	-	-	-	-	-	-	-	-	-	-
1304302	Urucará	285.061	217.675	194.556	235.254	362.917	318.392	286.734	565.434	1.079.341	1.871.201	969.582
1304401	Urucurituba	-	-	-	-	-	-	-	-	-	-	-
Total		553.415.459	690.255.070	847.562.500	1.018.393.921	1.195.084.654	1.389.983.742	1.673.256.524	1.710.346.698	1.972.319.979	2.243.033.892	2.345.346.775

Fonte: SÍNTESE/DATAPREV

Nota: O valor arrecadado compreende os recolhimentos provenientes de todas as receitas incluídas na guia de recolhimento da Previdência Social - GPS. Abrange receitas de contribuições trabalhistas e outros. Corresponde à rubrica 11 da GPS, ou seja, inclui as contribuições relativas a outras entidades (SESC, INCRA, Salário Educação) e os acréscimos legais (atualização monetária, juros e multas).

ANUÁRIO ESTATÍSTICO DO AMAZONAS

CAPÍTULO 29 - CONTAS REGIONAIS

Tabela 29.1- Participação das atividades econômicas no valor adicionado bruto, no Estado do Amazonas - 2003 - 2010

ATIVIDADES ECONÔMICAS	Participação no valor adicionado bruto %							
	2003	2004	2005	2006	2007	2008	2009	2010
1. Agricultura, silvicultura e exploração florestal	4,52	3,30	3,85	3,56	3,56	4,01	3,76	-
2. Pecuária e pesca	1,52	1,39	1,39	1,44	1,24	1,39	1,38	-
3. Indústria extrativa mineral	1,96	2,15	2,57	2,78	2,18	2,68	1,31	1,5
4. Indústria de transformação	37,67	37,20	35,71	36,79	32,84	30,71	32,04	33,9
5. Construção	4,73	5,86	4,98	4,95	5,46	5,73	6,03	6,2
6. Produção e distribuição de eletricidade e gás, água, esgoto e limpeza urbana	0,68	1,45	0,99	1,16	1,98	2,24	2,14	2,2
7. Comércio e serviços de manutenção e reparação	10,44	9,56	10,50	9,41	12,25	11,53	11,55	9,8
8. Serviços de alojamentos e alimentação	1,36	1,56	1,96	1,91	1,85	2,12	2,51	-
9. Transportes, armazenagem e correio	4,87	5,24	4,89	4,91	5,17	5,78	4,83	5,0
10. Serviço de informação	1,97	1,66	2,07	1,78	2,16	1,90	1,71	1,5
11. Intermediação financeira, seguros e previdência complementar	1,86	1,62	1,95	2,04	2,38	2,14	2,19	2,2
12. Serviços prestados às famílias e associativos	1,33	1,21	1,22	1,24	1,32	1,18	1,32	-
13. Serviços prestados às empresas	1,92	3,76	2,60	3,08	2,70	2,68	2,88	-
14. Atividades imobiliárias e aluguel	6,05	5,97	6,42	5,59	5,60	5,62	5,94	5,1
15. Administração, saúde e educação públicas	16,85	15,80	16,72	16,96	16,83	17,78	17,79	17,5
16. Saúde e educação mercantis	1,51	1,52	1,43	1,71	1,79	1,77	1,84	-
17. Serviços domésticos	0,76	0,73	0,74	0,69	0,69	0,73	0,79	-
TOTAL	100,00	100,00	100,00	100,00	100,00	100,00	100,00	100,00

ANUÁRIO ESTATÍSTICO DO AMAZONAS

CAPÍTULO 29 - CONTAS REGIONAIS

Tabela 29.2 - Produto interno bruto per capita, do Estado do Amazonas - 1994 - 2010

R\$ 1,00

ANOS	BRASIL	REGIÃO NORTE	AMAZONAS
1994.....	2.280	1.644	2.579
1995.....	4.160	2.705	4.698
1996.....	1.975	3.188	5.870
1997.....	5.327	3.176	5.496
1998.....	5.518	3.300	5.613
1999.....	5.800	3.416	5.634
2000.....	6.473	3.907	6.668
2001.....	6.954	4.312	7.086
2002.....	8.378	5.050	7.253
2003.....	9.498	5.780	8.100
2004.....	10.692	6.680	9.658
2005.....	11.658	7.241	10.318
2006.....	12.687	7.988	11.826
2007.....	14.465	9.135	13.043
2008.....	15.990	10.216	14.014
2009.....	16.918	10.626	14.621
2010.....	19.777	12.701	17.173

FONTE: IBGE - Contas Regionais do Brasil.

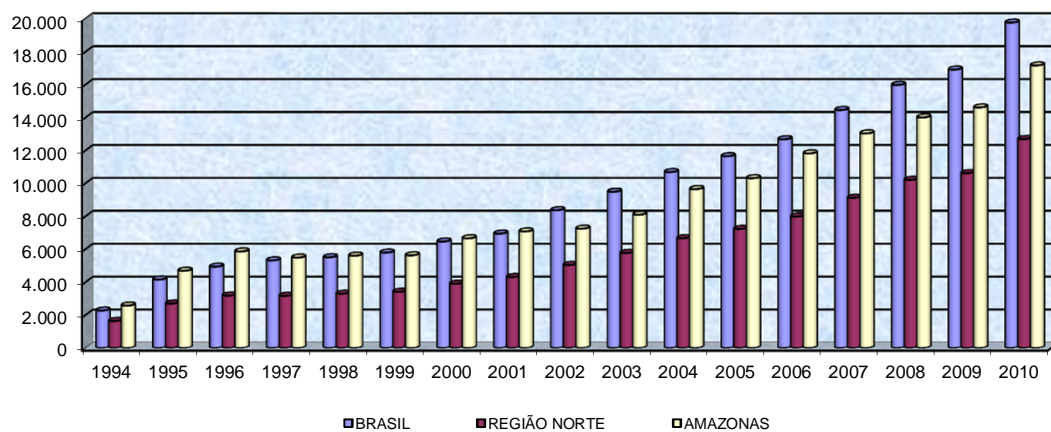

ANUÁRIO ESTATÍSTICO DO AMAZONAS

CAPÍTULO 29 - CONTAS REGIONAIS

Tabela 29.3 - Produto interno bruto a preço de mercado corrente, por unidades da federação, segundo a classificação - 2008

CLASSIFICAÇÃO	UNIDADES DA FEDERAÇÃO	VALOR Valor (1 000 000 R\$)	PARTICIPAÇÃO (%)
01º.....	São Paulo	1.003.016	33,08
02º.....	Rio de Janeiro	343.182	11,32
03º.....	Minas Gerais	282.522	9,32
04º.....	Rio Grande do Sul	199.499	6,58
05º.....	Paraná	179.270	5,91
06º.....	Santa Catarina	123.283	4,07
07º.....	Bahia	121.508	4,01
08º.....	Distrito Federal	117.572	3,88
09º.....	Goiás	75.275	2,48
10º.....	Pernambuco	70.441	2,32
11º.....	Espírito Santo	69.870	2,30
12º.....	Ceará	60.099	1,98
13º.....	Pará	58.519	1,93
14º.....	Mato Grosso	53.023	1,75
15º.....	Amazonas	46.823	1,54
16º.....	Maranhão	38.487	1,27
17º.....	Mato Grosso do Sul	33.145	1,09
18º.....	Paraíba	25.697	0,85
19º.....	Rio Grande do Norte	25.481	0,84
20º.....	Sergipe	19.552	0,64
21º.....	Alagoas	19.477	0,64
22º.....	Rondônia	17.888	0,59
23º.....	Piauí	16.761	0,55
24º.....	Tocantins	13.091	0,43
25º.....	Amapá	6.765	0,22
26º.....	Acre	6.730	0,22
27º.....	Roraima	4.889	0,16
	BRASIL	3.031.865	100,00

FONTES: IBGE - Contas Regionais do Brasil.

ANUÁRIO ESTATÍSTICO DO AMAZONAS

CAPÍTULO 29 - CONTAS REGIONAIS

Tabela 29.4 - Produto interno bruto a preço de mercado corrente, por unidades da federação, segundo a classificação - 2009

CLASSIFICAÇÃO	UNIDADES DA FEDERAÇÃO	VALOR Valor (1 000 000 R\$)	PARTICIPAÇÃO (%)
01º.....	São Paulo	1.084.353	33,47
02º.....	Rio de Janeiro	353.878	10,92
03º.....	Minas Gerais	287.055	8,86
04º.....	Rio Grande do Sul	215.864	6,66
05º.....	Paraná	189.992	5,87
06º.....	Bahia	137.075	4,23
07º.....	Distrito Federal	131.487	4,06
08º.....	Santa Catarina	129.806	4,01
09º.....	Goiás	85.615	2,64
10º.....	Pernambuco	78.428	2,42
11º.....	Espírito Santo	66.763	2,06
12º.....	Ceará	65.704	2,03
13º.....	Pará	58.402	1,80
14º.....	Mato Grosso	57.294	1,77
15º.....	Amazonas	49.614	1,53
16º.....	Maranhão	39.855	1,23
17º.....	Mato Grosso do Sul	36.368	1,12
18º.....	Paraíba	28.719	0,89
19º.....	Rio Grande do Norte	27.905	0,86
20º.....	Alagoas	21.235	0,66
21º.....	Rondônia	20.236	0,62
22º.....	Sergipe	19.767	0,61
23º.....	Piauí	19.033	0,59
24º.....	Tocantins	14.571	0,45
25º.....	Amapá	7.404	0,23
26º.....	Acre	7.386	0,23
27º.....	Roraima	5.593	0,17
	BRASIL	3.239.402	100,00

ANUÁRIO ESTATÍSTICO DO AMAZONAS

CAPÍTULO 29 - CONTAS REGIONAIS

Tabela 29.5 - Produto interno bruto a preço de mercado corrente, por unidades da federação, segundo a classificação - 2010

CLASSIFICAÇÃO	UNIDADES DA FEDERAÇÃO	VALOR Valor (1 000 000 R\$)	PARTICIPAÇÃO (%)
01º.....	São Paulo	1.247.596	33,09
02º.....	Rio de Janeiro	407.123	10,80
03º.....	Minas Gerais	351.381	9,32
04º.....	Rio Grande do Sul	252.483	6,70
05º.....	Paraná	217.290	5,76
06º.....	Bahia	154.340	4,09
07º.....	Santa Catarina	152.482	4,04
08º.....	Distrito Federal	149.906	3,98
09º.....	Goiás	97.576	2,59
10º.....	Pernambuco	95.187	2,52
11º.....	Espírito Santo	82.122	2,18
12º.....	Ceará	77.865	2,07
13º.....	Pará	77.848	2,06
14º.....	Amazonas	59.779	1,59
15º.....	Mato Grosso	59.600	1,58
16º.....	Maranhão	45.256	1,20
17º.....	Mato Grosso do Sul	43.514	1,15
18º.....	Rio Grande do Norte	32.339	0,86
19º.....	Paraíba	31.947	0,85
20º.....	Alagoas	24.575	0,65
21º.....	Sergipe	23.932	0,63
22º.....	Rondônia	23.561	0,62
23º.....	Piauí	22.060	0,59
24º.....	Tocantins	17.240	0,46
25º.....	Acre	8.477	0,22
26º.....	Amapá	8.266	0,22
27º.....	Roraima	6.341	0,17
	BRASIL	3.770.086	100,00

FONTES: IBGE - Contas Regionais do Brasil.

ANUÁRIO ESTATÍSTICO DO AMAZONAS

CAPÍTULO 29 - CONTAS REGIONAIS

Tabela 29.6 - Produto interno bruto Per Capita, por unidades da federação, segundo a classificação - 2008

CLASSIFICAÇÃO	UNIDADES DA FEDERAÇÃO	VALOR (R\$ 1,00)
01º.....	Distrito Federal	45.978
02º.....	São Paulo	24.457
03º.....	Rio de Janeiro	21.621
04º.....	Santa Catarina	20.369
05º.....	Espírito Santo	20.231
06º.....	Rio Grande do Sul	18.378
07º.....	Mato Grosso	18.050
08º.....	Paraná	16.927
09º.....	Minas Gerais	14.233
10º.....	Mato Grosso do Sul	14.187
11º.....	Amazonas	14.014
12º.....	Goiás	12.878
13º.....	Rondônia	11.977
14º.....	Roraima	11.845
15º.....	Amapá	11.033
16º.....	Tocantins	10.223
17º.....	Acre	9.896
18º.....	Sergipe	9.779
19º.....	Bahia	8.378
20º.....	Rio Grande do Norte	8.203
21º.....	Pernambuco	8.065
22º.....	Pará	7.993
23º.....	Ceará	7.112
24º.....	Paraíba	6.866
25º.....	Alagoas	6.227
26º.....	Maranhão	6.104
27º.....	Piauí	5.372
	BRASIL	15.992

FONTE: IBGE - Contas Regionais do Brasil.

ANUÁRIO ESTATÍSTICO DO AMAZONAS**CAPÍTULO 29 - CONTAS REGIONAIS****Tabela 29.7 - Produto interno bruto Per Capita, por unidades da federação, segundo a classificação - 2009**

CLASSIFICAÇÃO	UNIDADES DA FEDERAÇÃO	VALOR (R\$ 1,00)
01º.....	Distrito Federal	50.438
02º.....	São Paulo	26.202
03º.....	Rio de Janeiro	22.103
04º.....	Santa Catarina	21.215
05º.....	Rio Grande do Sul	19.778
06º.....	Espírito Santo	19.145
07º.....	Mato Grosso	19.087
08º.....	Paraná	17.779
09º.....	Mato Grosso do Sul	15.407
10º.....	Amazonas	14.621
11º.....	Goiás	14.447
12º.....	Minas Gerais	14.329
13º.....	Rondônia	13.456
14º.....	Roraima	13.270
15º.....	Amapá	11.817
16º.....	Tocantins	11.278
17º.....	Acre	10.687
18º.....	Sergipe	9.787
19º.....	Bahia	9.365
20º.....	Pernambuco	8.902
21º.....	Rio Grande do Norte	8.894
22º.....	Pará	7.859
23º.....	Ceará	7.687
24º.....	Paraíba	7.618
25º.....	Alagoas	6.728
26º.....	Maranhão	6.259
27º.....	Piauí	6.051
	BRASIL	16.918

ANUÁRIO ESTATÍSTICO DO AMAZONAS**CAPÍTULO 29 - CONTAS REGIONAIS****Tabela 29.8 - Produto interno bruto Per Capita, por unidades da federação, segundo a classificação - 2010**

CLASSIFICAÇÃO	UNIDADES DA FEDERAÇÃO	VALOR (R\$ 1,00)
01º.....	Distrito Federal	58.489
02º.....	São Paulo	30.243
03º.....	Rio de Janeiro	25.455
04º.....	Santa Catarina	24.398
05º.....	Rio Grande do Sul	23.606
06º.....	Espírito Santo	23.379
07º.....	Paraná	20.814
08º.....	Mato Grosso	19.644
09º.....	Minas Gerais	17.932
10º.....	Mato Grosso do Sul	17.766
11º.....	Amazonas	17.173
12º.....	Goiás	16.252
13º.....	Rondônia	15.098
14º.....	Roraima	14.052
15º.....	Tocantins	12.462
16º.....	Amapá	12.361
17º.....	Sergipe	11.572
18º.....	Acre	11.567
19º.....	Bahia	11.007
20º.....	Pernambuco	10.822
21º.....	Pará	10.259
22º.....	Rio Grande do Norte	10.208
23º.....	Ceará	9.217
24º.....	Paraíba	8.481
25º.....	Alagoas	7.874
26º.....	Piauí	7.073
27º.....	Maranhão	6.889
	BRASIL	19.777

ANUÁRIO ESTATÍSTICO DO AMAZONAS

CAPÍTULO 29 - CONTAS REGIONAIS

Tabela 29.9 - Produto interno bruto a preço de mercado corrente, segundo as regiões - 2006 - 2010

REGIÕES	R\$ 1.000.000,00									
	2006	2007	2008	2009	2010	%				
						2006	2007	2008	2009	2010
NORTE.....	119.993	133.578	154.703	163.208	201.511	5,06	5,02	5,10	5,04	5,34
NORDESTE.....	311.104	347.797	397.500	437.720	507.502	13,13	13,07	13,11	13,51	13,46
SUDESTE.....	1.345.513	1.501.185	1.698.588	1.792.049	2.088.221	56,79	56,41	56,02	55,32	55,39
SUL.....	386.588	442.820	502.040	535.662	622.255	16,32	16,64	16,56	16,54	16,51
CENTRO OESTE.....	206.284	235.964	279.372	310.765	350.596	8,71	8,87	9,21	9,59	9,30
BRASIL.....	2.369.482	2.661.344	3.032.203	3.239.404	3.770.085	100,00	100,00	100,00	100,00	100,00

FONTE: IBGE - Contas Regionais do Brasil.

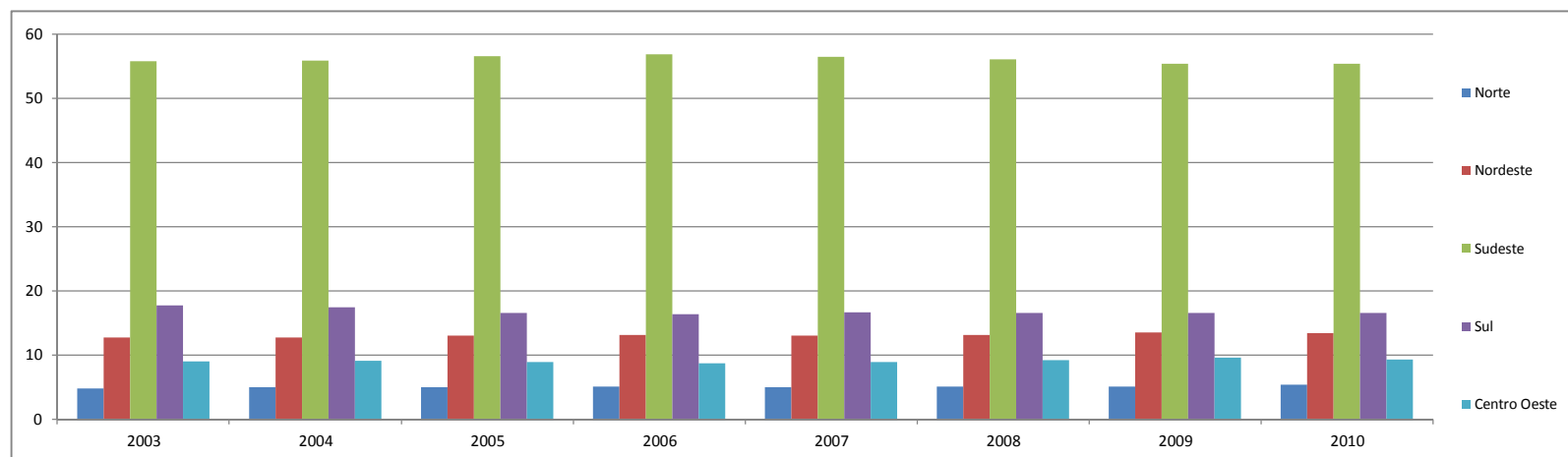

ANUÁRIO ESTATÍSTICO DO AMAZONAS

CAPÍTULO 29 - CONTAS REGIONAIS

Tabela 29.10 - Produto interno bruto Per Capita, segundo as regiões - 2006 - 2010

REGIÕES	2006	2007	2008	2009	2010	R\$ 1,00				
						%				
						2006	2007	2008	2009	2010
NORTE.....	7.988	9.135	10.216	10.626	12.701	62,96	63,15	63,89	62,81	66,23
NORDESTE.....	6.028	6.749	7.488	8.168	9.561	47,51	46,66	46,83	48,28	49,86
SUDESTE.....	16.912	19.277	21.183	22.147	25.988	133,30	133,27	132,48	130,91	135,52
SUL.....	14.156	16.564	18.258	19.325	22.723	111,58	114,51	114,18	114,23	118,49
CENTRO OESTE.....	15.546	17.844	20.372	22.365	24.953	122,53	123,36	127,40	132,20	130,12
BRASIL.....	12.687	14.465	15.990	16.918	19.177	477,89	480,95	484,78	488,42	500,21

FONTE: IBGE - Contas Regionais do Brasil.

ANUÁRIO ESTATÍSTICO DO AMAZONAS

CAPÍTULO 29 - CONTAS REGIONAIS

Tabela 29.11 - Produto interno bruto (PIB) Municipal, Valor Adicionado por Setor Econômico, por Mesorregiões, Microrregiões e Municípios - 2008 - 2010

MESORREGIÕES MICRORREGIÕES E MUNICÍPIOS	R\$1.000 (continua)											
	AGROPECUÁRIA			INDÚSTRIA			SERVIÇOS			VALOR ADICIONADO		
	2008	2009	2010	2008	2009	2010	2008	2009	2010	2008	2009	2010
NORTE AMAZONENSE.....	127.078	123.355	71.666	42.261	47.141	61.326	232.365	349.404	396.293	461.456	519.900	529.285
RIO NEGRO.....	76.623	68.292	47.011	34.800	39.068	50.002	235.587	280.730	314.253	347.010	388.090	411.266
Barcelos.....	16.212	6.071	8.822	8.494	9.823	13.429	46.331	60.422	77.086	71.037	76.316	99.337
Novo Airão.....	5.576	6.000	9.707	5.291	6.545	8.157	29.718	47.691	50.676	40.585	60.236	68.540
Santa Isabel do Rio Negro.....	5.639	3.138	11.295	5.682	6.117	7.826	42.886	46.618	53.810	54.207	55.873	72.931
São Gabriel da Cachoeira.....	49.196	53.083	17.187	15.333	16.583	20.590	116.652	125.999	132.681	181.181	195.665	170.458
JAPURÁ.....	50.455	55.063	24.655	7.461	8.073	11.324	56.530	68.674	82.040	114.446	131.810	118.019
Japurá.....	6.578	7.362	6.572	1.695	1.863	3.612	9.962	15.588	26.137	18.235	24.813	36.321
Maraã.....	43.877	47.701	18.083	5.766	6.210	7.712	46.568	53.086	55.903	96.211	106.997	81.698
SUDOESTE AMAZONENSE.....	269.625	254.935	295.766	117.908	129.702	170.084	838.062	982.936	1.108.165	1.225.595	1.367.573	1.574.015
ALTO SOLIMÕES.....	132.825	129.656	162.594	75.372	83.559	109.782	526.623	626.539	707.103	734.820	839.754	979.479
Amaturá.....	5.237	5.341	6.298	2.975	3.163	4.450	23.196	25.223	31.302	31.408	33.727	42.050
Atalaia do Norte.....	6.069	6.222	7.149	4.962	5.309	7.059	39.111	42.013	49.763	50.142	53.544	63.971
Benjamin Constant.....	11.726	11.896	16.437	11.208	11.861	16.400	83.097	89.740	106.379	106.031	113.497	139.216
Fonte Boa.....	53.613	44.126	36.878	6.461	7.565	11.054	41.679	61.698	73.253	101.753	113.389	121.185
Jutaí.....	9.277	10.863	21.030	5.554	6.349	8.476	33.322	49.935	57.040	48.153	67.147	86.546
Santo Antônio do Itá.....	10.595	11.686	15.570	9.279	9.745	10.695	65.049	70.633	70.722	84.923	92.064	96.987
São Paulo de Olivença.....	13.262	14.296	18.292	9.164	10.761	13.640	56.982	81.979	95.098	79.408	107.036	127.030
Tabatinga.....	12.134	13.210	19.513	19.644	22.316	30.506	139.529	157.943	171.018	171.307	193.469	221.037
Tonantins.....	10.912	12.016	21.427	6.125	6.490	7.502	44.658	47.375	52.528	61.695	65.881	81.457
JURUÁ.....	136.800	125.279	133.172	42.536	46.143	60.302	311.439	356.397	401.062	490.775	527.819	594.536
Caruará.....	32.432	28.710	22.883	9.609	10.323	13.062	71.656	78.715	82.141	113.697	117.748	118.086
Eirunepé.....	21.308	19.681	17.884	10.386	11.875	15.236	62.494	88.574	96.339	94.188	120.130	129.459
Envira.....	15.301	13.119	31.054	5.989	6.378	7.846	45.381	48.705	53.902	66.671	68.202	92.802
Guajará.....	22.292	18.004	12.294	4.699	5.028	6.132	37.196	39.481	42.209	64.187	62.513	60.635
Ipixuna.....	30.973	29.834	23.931	5.679	6.001	9.038	44.882	47.847	61.984	81.534	83.682	94.953
Itamarati.....	8.052	8.788	17.736	2.929	3.032	3.912	24.004	24.386	28.874	34.985	36.206	50.522
Juruá.....	6.442	7.143	7.390	3.245	3.506	5.076	25.826	28.689	35.613	35.513	39.338	48.079
CENTRO AMAZONENSE.....	1.108.057	1.194.805	2.112.382	15.443.711	17.023.256	21.537.334	18.342.625	20.085.845	22.507.560	34.894.393	38.303.906	46.157.276
TEFÉ.....	84.324	82.414	155.216	33.731	37.143	57.224	240.705	274.843	306.912	358.760	394.400	519.352
Alvarães.....	11.140	9.508	9.591	4.480	4.814	6.467	33.106	38.208	45.800	48.726	52.530	61.858
Tefé.....	46.181	50.663	95.200	26.077	28.464	44.948	187.157	203.696	216.513	259.415	282.823	356.661
Uarini.....	27.003	22.243	50.425	3.174	3.865	5.809	20.442	32.939	44.599	50.619	59.047	100.833
COARI.....	146.455	153.425	201.507	1.078.849	603.131	811.732	515.383	585.217	694.745	1.740.687	1.341.773	1.707.984
Anamá.....	8.318	8.721	9.382	3.068	3.175	4.840	24.545	25.058	34.275	35.931	36.954	48.497
Anori.....	22.834	23.579	11.429	5.199	5.580	7.936	39.413	43.190	51.790	67.446	72.349	71.155
Beruri.....	8.068	25.386	42.455	4.566	5.607	7.558	27.270	45.886	53.215	39.904	76.879	103.228
Caapiranga.....	7.514	7.178	11.608	3.765	4.092	5.372	28.410	32.443	39.097	39.689	43.713	56.077
Coari.....	85.735	72.479	86.776	1.055.365	577.309	774.325	345.880	385.518	444.465	1.486.980	1.035.306	1.305.566
Codajás.....	13.986	16.082	39.857	6.886	7.368	11.701	49.865	53.122	71.903	70.737	76.572	123.461

CAPÍTULO 29 - CONTAS REGIONAIS

Tabela 29.11 - Produto interno bruto (PIB) Municipal, Valor Adicionado por Setor Econômico, por Mesorregiões, Microrregiões e Municípios - 2008 - 2010

MESORREGIÕES MICRORREGIÕES E MUNICÍPIOS	R\$1.000 (conclusão)											
	AGROPECUÁRIA			INDÚSTRIA			SERVIÇOS			VALOR ADICIONADO		
	2008	2009	2010	2008	2009	2010	2008	2009	2010	2008	2009	2010
MANAUS.....	252.598	310.039	756.742	14.053.569	16.015.358	20.243.493	16.221.288	17.615.930	19.738.728	30.527.455	33.941.327	40.738.963
Autazes.....	21.270	32.396	72.262	10.872	11.742	15.867	78.154	88.796	106.742	110.296	132.934	194.871
Careiro.....	19.802	18.919	41.072	11.434	12.383	17.058	76.437	83.466	100.793	107.673	114.768	158.923
Careiro da Várzea.....	36.366	40.422	87.872	7.413	8.105	10.231	54.778	61.227	71.004	98.557	109.754	169.107
Iranduba.....	39.176	40.193	123.185	22.001	24.903	38.005	98.307	109.782	146.530	159.484	174.878	307.720
Manacapuru.....	62.987	69.295	223.902	40.244	43.212	58.321	251.287	267.212	315.104	354.518	379.719	597.327
Manaquiri.....	15.746	20.097	43.329	6.489	7.130	9.967	48.339	53.981	66.568	70.574	81.208	119.864
Manaus.....	57.251	88.717	165.120	13.955.116	15.907.883	20.094.044	15.613.986	16.951.466	18.931.987	29.626.353	32.948.066	39.191.151
RIO PRETO DA EVA.....	118.582	145.434	292.880	59.203	64.542	75.729	207.088	273.269	260.434	384.873	483.245	629.043
Presidente Figueiredo.....	98.658	117.456	204.584	48.411	50.625	59.620	121.510	125.739	150.989	268.579	293.820	415.193
Rio Preto da Eva.....	19.924	27.978	88.296	10.792	13.917	16.109	85.578	147.530	109.445	116.294	189.425	213.850
ITACOATIARA.....	332.526	313.928	315.666	131.531	206.857	222.772	559.789	621.788	700.435	1.023.846	1.142.573	1.238.873
Itacoatiara.....	273.929	255.946	227.839	108.528	181.835	184.786	390.796	432.493	483.423	773.253	870.274	896.048
Itapiranga.....	4.991	4.784	12.681	3.622	3.848	10.362	26.287	28.196	29.949	34.900	36.828	52.992
Nova Olinda do Norte.....	11.982	11.644	33.930	10.282	11.257	14.852	73.149	83.428	99.489	95.413	106.329	148.271
Silves.....	30.223	31.278	22.296	3.110	3.319	4.366	26.276	28.738	31.593	59.609	63.335	58.255
Urucurituba.....	11.401	10.276	18.920	5.989	6.598	8.406	43.281	48.933	55.981	60.671	65.807	83.307
PARINTINS.....	173.572	189.565	390.371	86.828	96.225	126.384	598.372	714.798	806.306	858.772	1.000.588	1.323.061
Barreirinha.....	14.672	14.131	15.947	8.322	9.716	12.663	51.437	74.549	87.050	74.431	98.396	115.660
Boa Vista do Ramos.....	9.036	9.062	8.708	4.167	5.041	6.815	24.809	38.598	43.735	38.012	52.701	59.258
Maués.....	48.970	60.052	69.460	17.846	18.664	25.688	138.553	142.297	172.999	205.369	221.013	268.147
Nhamundá.....	25.852	26.248	12.411	5.619	6.595	8.167	35.433	51.537	50.038	66.904	84.380	70.616
Parintins.....	58.648	65.135	236.666	41.241	45.374	58.057	291.900	333.765	360.519	391.789	444.274	655.242
São Sebastião do Uatumã.....	2.327	2.284	10.231	3.273	3.534	5.171	23.538	26.225	33.148	29.138	32.043	48.550
Urucará.....	14.067	12.653	36.948	6.360	7.301	9.823	32.702	47.827	58.817	53.129	67.781	105.588
SUL AMAZONENSE.....	548.281	570.503	621.151	111.123	116.823	155.998	757.045	840.004	944.415	1.416.449	1.527.330	1.721.564
Boca do Acre.....	54.735	39.499	65.855	25.872	26.251	34.126	132.467	147.349	163.150	213.074	213.099	263.131
Boca do Acre.....	45.997	29.817	39.448	19.779	19.712	25.852	86.086	95.431	102.857	151.862	144.960	168.157
Pauini.....	8.738	9.682	26.407	6.093	6.539	8.274	46.381	51.918	60.293	61.212	68.139	94.974
PURUS.....	263.105	277.907	179.062	24.620	26.102	33.322	197.656	215.531	225.870	485.381	519.540	438.254
Canutama.....	10.259	9.623	10.852	4.113	4.417	6.101	30.838	34.711	42.365	45.210	48.751	59.318
Lábrea.....	231.676	245.138	131.447	13.670	14.653	18.485	113.880	125.676	124.666	359.226	385.467	274.598
Tapauá.....	21.170	23.146	36.763	6.837	7.032	8.736	52.938	55.144	58.839	80.945	85.322	104.338
MADEIRA.....	230.441	253.097	376.234	60.631	64.470	88.550	426.922	477.124	555.395	717.994	794.691	1.020.179
Apuí.....	83.678	76.395	79.228	7.229	7.529	9.935	55.058	59.043	66.394	145.965	142.967	155.557
Borba.....	11.473	12.703	41.776	11.384	12.141	16.380	83.743	92.400	109.066	106.600	117.244	167.222
Humaitá.....	41.404	59.693	56.504	18.179	19.484	27.494	119.937	137.897	158.184	179.520	217.074	242.182
Manicoré.....	72.461	80.731	172.256	16.945	18.178	24.685	120.196	134.678	159.340	209.602	233.587	356.281
Novo Aripuanã.....	21.425	23.575	26.470	6.894	7.138	10.056	47.988	53.106	62.411	76.307	83.819	98.937
AMAZONAS.....	2.053.041	2.143.598	3.100.965	15.715.003	17.316.922	21.924.742	20.170.097	22.258.189	24.956.433	37.997.893	41.718.709	49.982.140

FONTE: IBGE / DEPI/SEPLAN-AM.....

SEÇÃO V

SERVIÇOS, COMÉRCIO, TRANSPORTES E COMUNICAÇÕES

CAPÍTULO 30 - Meios de Hospedagem

CAPÍTULO 31 - Abastecimento de Água

CAPÍTULO 32 - Aspectos Gerais das Atividades Comerciais

CAPÍTULO 33 - Comércio Externo

CAPÍTULO 34 - Transportes Terrestres

CAPÍTULO 35 - Transporte Aquático

CAPÍTULO 36 - Transporte Aéreo

CAPÍTULO 37 - Correios, Telégrafos e Telecomunicações

CAPÍTULO 38 - Turismo

ANUÁRIO ESTATÍSTICO DO AMAZONAS**CAPÍTULO 30 - MEIOS DE HOSPEDAGEM****Tabela 30.1 - Estabelecimentos, unidades habitacionais e leitos existentes nos meios de hospedagem em Manaus - 2009 - 2011**

ESTABELECIMENTOS HOTELEIROS	ESTABELECIMENTOS			UNIDADES HABITACIONAIS			LEITOS		
	2009	2010	2011	2009	2010	2011	2009	2010	2011
HOTÉIS.....	479	479	480	12.821	12.821	12.911	29.780	29.780	29.960
ALOJAMENTOS DE SELVA.....	57	57	57	2.434	2.434	2.434	6.251	6.251	6.251

 FONTE: AMAZONASTUR

ANUÁRIO ESTATÍSTICO DO AMAZONAS

CAPÍTULO 31 - ABASTECIMENTO DE ÁGUA

Tabela 31.1 - Número de ligações mensal, segundo as mesorregiões, microrregiões e municípios - 2010

MESORREGIÕES MICRORREGIÕES, E MUNICÍPIOS	NÚMERO DE LIGAÇÕES												TOTAL
	MESES												
	Janeiro	Fevereiro	Março	Abril	Maior	Junho	Julho	Agosto	Setembro	Outubro	Novembro	Dezembro	
SUDOESTE AMAZONENSE.....	20.469	20.550	20.605	20.634	20.685	20.729	20.776	20.844	20.925	20.996	21.059	21.104	249.376
ALTO SOLIMÕES.....	11.229	11.264	11.284	11.303	11.326	11.365	11.382	11.429	11.460	11.521	11.549	11.587	136.699
Benjamin Constant.....	3.692	3.707	3.712	3.712	3.723	3.735	3.742	3.757	3.767	3.784	3.789	3.789	44.909
São Paulo de Olivença.....	2.079	2.085	2.093	2.102	2.102	2.110	2.120	2.128	2.128	2.154	2.164	2.186	25.451
Tabatinga.....	5.458	5.472	5.479	5.489	5.501	5.520	5.520	5.544	5.565	5.583	5.596	5.612	66.339
JURUÁ.....	9.240	9.286	9.321	9.331	9.359	9.364	9.394	9.415	9.465	9.475	9.510	9.517	112.677
Carauari.....	3.792	3.826	3.849	3.849	3.849	3.849	3.859	3.864	3.897	3.897	3.917	3.924	46.372
Eirunepé.....	3.928	3.937	3.948	3.950	3.975	3.976	3.995	4.009	4.022	4.030	4.042	4.042	47.854
Itamarati.....	643	643	644	648	650	652	653	653	653	653	654	654	7.800
Juruá.....	877	880	880	884	885	887	887	889	893	895	897	897	10.651
CENTRO AMAZONENSE.....	34.099	34.812	34.291	34.316	34.432	34.497	34.566	34.686	34.813	34.920	35.065	35.120	415.617
TEFÉ.....	874	879	879	879	882	882	882	889	889	889	889	889	10.602
Alvarães.....	874	879	879	879	882	882	882	889	889	889	889	889	10.602
COARI.....	2.718	2.722	2.724	2.724	2.739	2.746	2.748	2.750	2.759	2.759	2.775	2.778	32.942
Codajás.....	2.718	2.722	2.724	2.724	2.739	2.746	2.748	2.750	2.759	2.759	2.775	2.778	32.942
MANAUS.....	30.507	31.211	30.688	30.713	30.811	30.869	30.936	31.047	31.165	31.272	31.401	31.453	372.073
Autazes.....	1.421	1.723	1.427	1.425	1.433	1.433	1.436	1.438	1.445	1.455	1.475	1.475	17.586
Careiro da Várzea.....	359	359	359	359	362	362	362	362	362	362	362	362	4.332
Manaquiri.....	1.443	1.448	1.454	1.454	1.454	1.461	1.467	1.482	1.489	1.497	1.502	1.504	17.655
Manaus.....	27.284	27.681	27.448	27.475	27.562	27.613	27.671	27.765	27.869	27.958	28.062	28.112	332.500
AMAZONAS.....	54.568	55.362	54.896	54.950	55.117	55.226	55.342	55.530	55.738	55.916	56.124	56.224	664.993

FONTE : COSAMA / ÁGUAS DO AMAZONAS

ANUÁRIO ESTATÍSTICO DO AMAZONAS

CAPÍTULO 31 - ABASTECIMENTO DE ÁGUA

Tabela 31.2 - Número de ligações mensal, segundo as mesorregiões, microrregiões e municípios - 2011

MESORREGIÕES MICRORREGIÕES, E MUNICÍPIOS	NÚMERO DE LIGAÇÕES												TOTAL
	MESES												
	Janeiro	Fevereiro	Março	Abril	Maior	Junho	Julho	Agosto	Setembro	Outubro	Novembro	Dezembro	
SUDOESTE AMAZONENSE.....	21.138	21.197	21.255	21.222	21.254	21.283	21.330	21.386	21.444	21.465	21.465	21.526	255.965
ALTO SOLIMÕES.....	11.599	11.658	11.702	11.721	11.738	11.752	11.777	11.790	11.823	11.831	11.831	11.862	141.084
Benjamin Constant.....	3.801	3.801	3.820	3.828	3.835	3.840	3.852	3.855	3.859	3.867	3.867	3.875	46.100
São Paulo de Olivença.....	2.186	2.215	2.215	2.226	2.236	2.244	2.247	2.255	2.259	2.259	2.259	2.264	26.865
Tabatinga.....	5.612	5.642	5.667	5.667	5.667	5.668	5.678	5.680	5.705	5.705	5.705	5.723	68.119
JURUÁ.....	9.539	9.539	9.553	9.501	9.516	9.531	9.553	9.596	9.621	9.634	9.634	9.664	114.881
Carauari.....	3.927	3.927	3.940	3.949	3.955	3.962	3.972	4.013	4.019	4.026	4.026	4.030	47.746
Eirunepé.....	4.060	4.060	4.060	3.997	4.005	4.013	4.024	4.026	4.043	4.045	4.045	4.067	48.445
Itamarati.....	655	655	655	655	656	656	657	657	657	657	657	657	7.874
Juruá.....	897	897	898	900	900	900	900	900	902	906	906	910	10.816
CENTRO AMAZONENSE.....	35.248	35.305	35.396	35.402	35.464	35.501	35.540	35.632	35.708	35.675	35.675	35.906	426.452
TEFÉ.....	895	896	897	897	898	899	899	899	900	900	900	900	10.780
Alvarães.....	895	896	897	897	898	899	899	899	900	900	900	900	10.780
COARI.....	2.780	2.780	2.782	2.794	2.793	2.793	2.793	2.808	2.810	2.817	2.817	2.822	33.589
Codajás.....	2.780	2.780	2.782	2.794	2.793	2.793	2.793	2.808	2.810	2.817	2.817	2.822	33.589
MANAUS.....	31.573	31.629	31.717	31.711	31.773	31.809	31.848	31.925	31.998	31.958	31.958	32.184	382.083
Autazes.....	1.493	1.493	1.505	1.510	1.511	1.513	1.514	1.515	1.515	1.481	1.481	1.526	18.057
Careiro da Várzea.....	362	362	363	364	364	364	364	364	364	364	364	405	4.404
Manaquiri.....	1.504	1.511	1.525	1.525	1.530	1.535	1.535	1.537	1.543	1.543	1.543	1.537	18.368
Manaus.....	28.214	28.263	28.324	28.312	28.368	28.397	28.435	28.509	28.576	28.570	28.570	28.716	341.254
AMAZONAS.....	56.386	56.502	56.651	56.624	56.718	56.784	56.870	57.018	57.152	57.140	57.140	57.432	682.417

FONTE : COSAMA / ÁGUAS DO AMAZONAS

ANUÁRIO ESTATÍSTICO DO AMAZONAS

CAPÍTULO 31 - ABASTECIMENTO DE ÁGUA

Tabela 31.3 - Número de ligações mensal, segundo as mesorregiões, microrregiões e municípios - 2012

MESORREGIÕES MICRORREGIÕES, E MUNICÍPIOS	NÚMERO DE LIGAÇÕES												TOTAL
	MESES												
	Janeiro	Fevereiro	Março	Abril	Maior	Junho	Julho	Agosto	Setembro	Outubro	Novembro	Dezembro	
SUDOESTE AMAZONENSE.....	21.596	21.642	21.669	21.686	21.722	21.801	21.919	21.953	22.019	22.123	22.155	22.214	262.499
ALTO SOLIMÕES.....	11.915	11.928	11.932	11.938	11.947	11.954	12.026	12.037	12.087	12.116	12.129	12.145	144.154
Benjamin Constant.....	3.880	3.882	3.886	3.889	3.893	3.896	3.903	3.914	3.926	3.932	3.938	3.945	46.884
São Paulo de Olivença.....	2.295	2.295	2.295	2.298	2.303	2.307	2.314	2.314	2.350	2.352	2.359	2.367	27.849
Tabatinga.....	5.740	5.751	5.751	5.751	5.751	5.751	5.809	5.809	5.811	5.832	5.832	5.833	69.421
JURUÁ.....	9.681	9.714	9.737	9.748	9.775	9.847	9.893	9.916	9.932	10.007	10.026	10.069	118.345
Carauari.....	4.039	4.064	4.067	4.067	4.094	4.144	4.152	4.165	4.169	4.233	4.238	4.261	49.693
Eirunepé.....	4.070	4.078	4.078	4.094	4.094	4.115	4.133	4.142	4.154	4.162	4.178	4.190	49.488
Itamarati.....	657	657	657	657	657	657	657	657	657	657	657	657	7.884
Juruá.....	915	915	935	930	930	931	951	952	952	955	953	961	11.280
CENTRO AMAZONENSE.....	36.314	36.456	36.535	36.836	36.920	36.903	37.151	37.203	37.281	37.415	37.462	37.528	444.004
TEFÉ.....	884	884	886	886	886	886	886	886	889	889	890	890	10.646
Alvarães.....	884	884	886	886	886	886	886	886	889	889	890	890	10.646
COARI.....	2.824	2.824	2.825	2.830	2.832	2.828	2.832	2.837	2.841	2.844	2.845	2.845	34.007
Codajás.....	2.824	2.824	2.825	2.830	2.832	2.828	2.832	2.837	2.841	2.844	2.845	2.845	34.007
MANAUS.....	32.606	32.748	32.824	33.120	33.202	33.189	33.433	33.477	33.551	33.681	33.727	33.793	399.351
Autazes.....	1.727	1.851	1.867	1.901	1.918	1.919	1.928	1.929	1.931	1.942	1.946	1.950	22.809
Careiro da Várzea.....	405	405	405	405	405	405	405	405	405	405	405	405	4.860
Manaquiri.....	1.519	1.443	1.450	1.553	1.558	1.465	1.565	1.565	1.565	1.565	1.565	1.567	18.380
Manaus.....	28.955	29.049	29.102	29.261	29.321	29.400	29.535	29.578	29.650	29.769	29.811	29.871	353.302
AMAZONAS.....	57.910	58.098	58.204	58.522	58.642	58.704	59.070	59.156	59.300	59.538	59.617	59.742	706.503

FONTE : COSAMA / ÁGUAS DO AMAZONAS

ANUÁRIO ESTATÍSTICO DO AMAZONAS**CAPÍTULO 32 - ASPECTOS GERAIS DAS ATIVIDADES COMERCIAIS****Tabela 32.1- Registro de firmas comerciais por tipo jurídico no Estado do Amazonas - 2007 - 2011**

DISCRIMINAÇÃO	ANOS				
	2007	2008	2009	2010	2011
FIRMA INDIVIDUAL					
Constituição.....	3.634	4.220	4.322	4.270	4.355
Alteração.....	3.886	4.133	4.482	5.083	5.027
Extinção.....	893	1.013	1.073	962	1.082
SOCIEDADE LTDA					
Constituição.....	1.515	2.000	2.064	1.867	2.197
Alteração.....	4.424	5.432	5.521	5.743	6.324
Extinção.....	317	280	244	241	264
SOCIEDADE ANÔNIMA					
Constituição.....	11	17	6	15	14
Alteração.....	353	505	553	611	153
Extinção.....	-	-	-	-	1
COOPERATIVAS					
Constituição.....	30	21	40	26	38
Alteração.....	60	80	82	126	6
Extinção.....	-	-	-	-	-
OUTRAS SOCIEDADES					
Constituição.....	-	-	-	-	6,00
Alteração.....	21	1	-	-	17
Extinção.....	-	2	1	-	1
TOTAL DE REGISTRO					
Constituição.....	5.190	6.258	6.432	6.178	6.610
Alteração.....	8.744	10.151	10.638	11.563	11.527
Extinção.....	1.210	1.295	1.318	1.203	1.348

Fonte: Jucea

ANUÁRIO ESTATÍSTICO DO AMAZONAS

CAPÍTULO 33 - COMÉRCIO EXTERNO

Tabela 33.1 - Quantidade e valor das importações - 1991- 2012

ANOS	QUANTIDADE (t)	VALOR FOB (US\$ 1.000)
1991.....	949.244	1.094.832
1992.....	961.510	977.573
1993.....	1.490.839	1.690.989
1994.....	1.602.368	2.339.836
1995.....	1.825.449	3.839.042
1996.....	2.296.609	4.344.049
1997.....	2.356.345	4.342.617
1998.....	2.956.327	3.053.918
1999.....	2.303.615	2.875.174
2000.....	1.987.303	3.926.847
2001.....	1.307.776	3.347.108
2002.....	1.381.754	3.082.020
2003.....	886.008	3.456.626
2004.....	836.384	4.333.616
2005.....	858.279	5.220.495
2006.....	966.027	6.258.390
2007.....	1.099.908	6.840.059
2008.....	1.430.187	10.023.404
2009.....	1.177.699	6.939.192
2010.....	1.771.558	11.055.683
2011.....	2.191.440	12.729.514
2012.....	2.496.682	13.394.876

ANUÁRIO ESTATÍSTICO DO AMAZONAS

CAPÍTULO 33 - COMÉRCIO EXTERNO

Tabela 33.2 - Valor das importações, segundo os principais produtos - 2010

(continua)

PRODUTOS	PARTICIPAÇÃO %	VALOR FOB (US\$ 1.000)
OUTS.PARTES P/APARELHOS RECEPT.RADIODIF.TELEV	23,58	2.607.233
DISPOSITIVOS DE CRISTAIS LIQUIDOS (LCD)	3,13	346.514
OUTS.CIRCUITOS INTEGRADOS MONOLITICOS	2,93	323.559
"GASOLEO" (ÓLEO DIESEL)	2,77	306.585
OUTRAS PARTES E ACESS.P/MOTOCICLETAS INCL.CIC	2,52	279.072
MICROPROCESSADORES MONT. P/ SUPERF.(SMD)	2,46	271.484
OUTS.PARTES P/APARS.D/TELEFONIA/TELEGRAFIA	2,25	248.835
CONJUNTOS CABECA-DISCO DE UNID.DE DISCO RIGID	1,99	219.594
OUTS PARTES P/APARS. RADIO.TELECOMANDO/CAMERAS	1,49	164.589
PRATA EM FORMAS BRUTAS	1,47	162.535
CIRCUITO IMPRESSO	1,25	137.874
ESTIRENO	1,23	136.504
PARTES DE MÁQUINAS E APARELHOS DE AR CONDICIONADO	1,11	123.238
PALADIO EM FORMAS BRUTAS OU EM PO	1,04	114.876
TUBOS CATODICOS P/RECEPT.DE TELEVISAO EM CORE	1,03	113.855
TERMINAIS PORTÁTEIS DE TELEFONIA CELULAR	0,95	104.515
OUTRAS MEMORIAS DIGITAIS MONTADAS	0,91	101.051
OUTS. COND. ELÉT. TEM. <=100V, C/PECAS DE CONEXÃO	0,87	96.228
PLATINA EM FORMAS BRUTAS OU EM PO	0,84	93.091
CONECTORES P/CIRCUITO IMPRESSO, P/TENSÃO ,=1KV	0,79	86.851
MOTOCOMPRESSOR HERMETICO, CAPACIDADE <4700 FRIG	0,75	82.610
M. RAM<=25NS, EPROM, EEPROM, PROM, ROM, FLASH	0,72	79.054
UNIDADES DE DISCOS MAGNETICOS, P/ DISCOS RIGIDO	0,68	75.600
CIRCUITO INTEGRADO.MONOLITICO"CHIPSET", MONT.SMD	0,64	70.316
OUTROS ACUMULADORES ELETRICOS	0,63	69.205
OUTRAS PARTES PARA MOTORES DE EXPLOSÃO	0,62	68.607
OUTROS CIRCUITO INTEGRADOS	0,60	66.656
OUTROS PRÓPRIO P/APARELHOS TELEFÔNICOS	0,57	63.480
TELA /MICROCOMPUTADORES PORTATEIS, POLICROMAT	0,54	60.073
OUTS.PARTES E ACESS.P/APARELHOS DE GRAVACAO/R	0,53	59.037
BLOCOS DE CILINDROS,CABECOTES,ETC.P/MOTORES D	0,53	58.128
OUTROS RETIFICADORES (CONV. ELETRICOS)	0,51	56.587
OUTROS GRUPOS ELETROG. P/MOTOR EXPLOSÃO CORR.A	0,51	56.402
TEREFTALATO DE POLIETILENO EM FORMA PRIMARIA	0,51	56.039
CARTÕES DE MEMÓRIA MEMORY CARDS	0,50	55.428
OUTS.CONDENSADORES FIXOS C/DIELETR.CERAM.MONT	0,48	53.447
CHAPAS DE LIGAS ALUMINIO. 0,2 <E<=0,3MM, L>=1468	0,46	50.375
OUTS. PARAFUSOS/PINOS/PERNOS, DE FERRO FUNDIDO	0,44	48.148
OUTROS MOTORES DE EXPLOSAO,P/EMBARCACAO,"OUTB	0,44	48.121
OUTRAS MAQUINAS E APARELHOS MECANICOS C/FUNCA	0,43	47.837

ANUÁRIO ESTATÍSTICO DO AMAZONAS

CAPÍTULO 33 - COMÉRCIO EXTERNO

Tabela 33.2 - Valor das importações, segundo os principais produtos - 2010

(continuação)

PRODUTOS	PARTICIPAÇÃO %	VALOR FOB (US\$ 1.000)
DEPURADOR POR CONVERS CATALITICA DE GASES	0,40	44.720
OUTROS CIRCUITOS MONTADOS	0,40	44.512
MOLDES P/MOLDAGEM DE BORRACHA/PLASTICO,POR I	0,40	44.184
CIRCUITO IMPRESSO C/COMP. ELETRICOS MONTADOS	0,39	42.757
OUTRAS BOBINAS DE REATANCIA E DE AUTO-INDUCAO	0,37	41.223
CONDENSADOR FIXO ELETROLITICO,DE ALUMINIO	0,34	37.129
CAIXA P/ RELOGIO DE PULSO/BOLSO, DE OUTROS MET	0,32	35.845
PARTES DE ARVORES DE TRANSMISSAO, MANIVELAS, MA	0,32	35.355
PAPEL,ETC.P/FOTO CORES,SENSIB.N/IMPR.EM ROLOS	0,31	34.333
COPOLIMEROS DE ACRILONITRILA-BUTADIENO-ESTIRE	0,30	32.747
PARTES DE AQUECEDORES/APARS. ELETR. P/ AQUECIM. U	0,29	31.920
RODIO EM FORMAS BRUTAS OU EM PÓ	0,28	30.724
MECANISMOS TOCA-DISCOS,MESMO C/CAMBIADOR,P/AP	0,27	29.860
LAMINA FERRO/AÇO, L>=6DM, REVEST. OXIDO DE CROMO	0,27	29.790
BOMBAS P/GASOLINA/ALCOOL, P/MOTOR DE EXPLOSÃO	0,27	29.585
OUTROS GRUPOS ELETROG. P/MOTOR DIESEL, P>375KVA, C	0,27	29.471
OUTS.APARS.P/INTERRUPCAO,ETC.P/CIRCUITOS ELET	0,27	29.366
OUTS. BARCOS/EMBARCAÇÕES DE RECREIO/ESPORTE, IN	0,25	28.010
ENGRENAGENS E RODAS DE FRICCAO, EIXOS DE ESFER.	0,25	27.391
OUTS. PARTES DE MAQUINAS E APARS. MECAN. C/FUNCA	0,25	27.389
"CARTOES INTELIGENTES" (""SMART CARDS""")	0,25	27.319
OUTS. MAQS. DIGIT,P/PROC. DADOS, BATERIAS/ELETR.PORT	0,25	27.228
OUTROS TRANSISTORES,MONTADOS,EXC.OS FOTOTRANS	0,24	26.491
PARTES DE APARS. DISPOSIT. ELETR. IGNICAO, ETC. P/	0,23	25.925
MISTURAS UTIL.MATERIA BASICA P/INDS.ALIMENTAR	0,23	24.962
OUTS.CIRCUITOS INTEGRAD.MONOLÍTICO DIGITAIS	0,22	24.523
OUTROS CONDUTORES ELETRO. P/TENSÃO <=80V	0,22	24.394
OUTRAS CHAPAS, FOLHAS, TIRAS, ETC. AUTO-ADESIVAS, DE	0,22	24.292
OUTS.INTERRUPTORES,ETC.DE CIRCUITOS ELETR.P/T	0,22	24.112
MOTOCICLETAS, ETC. C/MOTOR PISTÃO ALTERNAT.CIL>	0,21	23.006
OUTROS COMPRESSORES DE GASES, CENTRIFUGOS	0,20	22.611
OUTROS ARTEFATOS N/ROSCADOS, DE FERRO FUNDIDO/	0,20	22.096
POLICARBONATOS FORMA PRIMAR. 60 G/10MIN<=FLUIDE	0,20	22.049
OUTRAS PARTES E ACESS. P/MAQS. AUTOMAT.PROC.	0,20	21.826
OUTRAS OBRAS DE PLASTICOS	0,20	21.719
OUTROS TRANSFORMADORES ELETR.POT<=1KVA , P/FREQUÊNCIA	0,20	21.705
OUTRAS OBRAS DE BORRACHA VULCANIZADA, NÃO ENDU	0,19	21.476

ANUÁRIO ESTATÍSTICO DO AMAZONAS

CAPÍTULO 33 - COMÉRCIO EXTERNO

Tabela 33.2 - Valor das importações, segundo os principais produtos - 2010

(conclusão)

PRODUTOS	PARTICIPAÇÃO %	VALOR FOB (US\$ 1.000)
OUTRAS CAMERAS DE VIDEO DE IMAGENS FIXAS	0,19	21.455
OUTROS TUBOS DE BORRACHA VULCAN, N/ENDUR. C/ACCESS	0,19	21.446
RETIFICADORES DE CRISTAL (SEMICONDUCTORES)	0,19	20.669
TRANSISTORES C/CAP. DISSIP. <1W, MONTADOS, P/ MONT	0,18	20.405
OUTRAS UNIDADES DE DISCOS OPTICOS	0,18	19.860
PARTES DE MAQS.E APARS.AMPLIFICAD.RADIOFREQ.V	0,18	19.793
PARTES DE ALO-FALANTES	0,17	18.858
OUTS.PARTES E ACESS. P/MAQUINAS E APARS. DE ESCRITORIO	0,16	18.015
OUTROS GRUPOS ELETROG. P/MOTOR DIESEL, P>375 KVA	0,16	17.963
OUTROS POLIETILENOS S/CARGA, D>=0,94 EM FORMAS	0,16	17.701
OUTRAS PARTES E ACESS. P/MAQS. BANCARIA, DISTRIB. P	0,16	17.433
TUBOS PARA MICROONDAS, MAGNETRONS	1,57	173.453
PILHAS/BATERIAS ELETR. DE LITIO, VOL. <=300CM3	0,16	17.267
DISCOS P/LEIT. P/LASER POD. SER. GRAV. 1 ÚNICA VEZ	0,15	17.106
TRANSFORMADOR ELETR. 1KVA<POT<=3KVA, P/FREQ. <=60	0,15	16.907
DESPERDICIOS E RESIDUOS, DE ALUMÍNIO	0,15	16.750
OUTROS CRISTAIS PIEZOELETRICOS MONTADOS	0,15	16.716
OUTROS MOTORES ELETR. DE CORRENTE ALTERNADA, PO	0,15	16.694
RESISTÊNCIAS ELETR. FIXAS, P/POT. <20W, P/MONTAG.	0,15	16.644
OUTROS TUBOS DE COBRE REFINADO	0,15	16.527
LAMINA FERRO/AÇO, L>=6DM,EM ROLOS, 1 MM,<É<	0,15	16.286
FONES DE OUVIDO (AUSCULTADORES), MESMO C/MICRO	0,15	16.121
OUTROS MOTOCOMPRESSORES HERMETICOS P/EQUIPAMENTOS FR.	0,14	15.876
DEMAIS PRODUTOS	20,68	2.286.569
TOTAL.....	100	11.055.683

FONTE: APUD MDIC/SECEX.ALICE WEB. Disponível em: <http://aliceweb.desenvolvimento.gov.br>

ANUÁRIO ESTATÍSTICO DO AMAZONAS

CAPÍTULO 33 - COMÉRCIO EXTERNO

Tabela 33.3 - Valor das importações, segundo os principais produtos - 2011

(continua)

PRODUTOS	PARTICIPAÇÃO %	VALOR FOB (US\$ 1.000)
OUTS.PARTES P/APARELHOS RECEPT.RADIODIF.TELEV	21,53	2.740.858
OUTRAS PARTES E ACESS.P/MOTOCICLETAS INCL.CIC	3,62	460.505
OUTS.CIRCUITOS INTEGRADOS MONOLITICOS	2,98	379.055
MICROPROCESSADORES MONT. P/ SUPERF.(SMD)	2,19	279.352
OUTS.PARTES P/APARS.D/TELEFONIA/TELEGRAFIA	2,14	272.116
CONJUNTOS CABECA-DISCO DE UNID.DE DISCO RIGIDO	1,71	218.033
PRATA EM FORMAS BRUTAS	1,49	189.464
OUTS PARTES P/APARS. RADIO.TELECOMANDO/CAMERAS	1,43	182.473
PALADIO EM FORMAS BRUTAS OU EM PO	1,42	180.321
CIRCUITO IMPRESSO	1,11	141.655
CIRCUITO IMPRESSO C/COMP. ELETRICOS MONTADOS	1,00	127.221
ESTIRENO	0,99	126.253
M. RAM<=25NS, EPROM, EEPROM, PROM, ROM, FLASH	0,94	119.825
OUTS. COND. ELÉT. TEM. <=100V, C/PECAS DE CONEXÃO	0,89	113.240
TEREFTALATO DE POLIETILENO EM FORMA PRIMARIA	0,83	105.891
OUTRAS PARTES PARA MOTORES DE EXPLOSÃO	0,81	103.060
PLATINA EM FORMAS BRUTAS OU EM PO	0,78	99.207
OUTRAS MEMORIAS DIGITAIS MONTADAS	0,77	98.650
CONECTORES P/CIRCUITO IMPRESSO, P/TENSÃO ,=1KV	0,75	95.126
PARTES DE MÁQUINAS E APARELHOS DE AR CONDICIONADO	0,73	92.590
TUBOS CATODICOS P/RECEPT.DE TELEVISAO EM CORE	0,67	85.661
CIRCUITO INTEGRADO.MONOLITICO"CHIPSET", MONT.SMD	0,67	85.424
UNIDADES DE DISCOS MAGNETICOS, P/ DISCOS RIGIDO	0,65	82.624
OUTRAS MAQUINAS E APARELHOS MECANICOS C/FUNCA	0,63	80.466
OUTROS ACUMULADORES ELETRICOS	0,63	80.448
MOTOCOMPRESSOR HERMETICO, CAPACIDADE <4700 FRIG	0,60	76.552
BLOCOS DE CILINDROS,CABECOTES,ETC.P/MOTORES D	0,58	74.384
OUTROS CIRCUITO INTEGRADOS	0,52	65.896
CARTÕES DE MEMÓRIA MEMORY CARDS	0,50	64.174
DISPOSITIVOS DE CRISTAIS LIQUIDOS (LCD)	0,50	63.986
OUTROS PRÓPRIO P/APARELHOS TELEFÔNICOS	0,50	63.398
DEPURADOR POR CONVERS. CATALITICA DE GASES DE	0,49	62.747
TERMINAIS PORTÁTEIS DE TELEFONIA CELULAR	0,48	60.766
OUTS.CONDENSADORES FIXOS C/DIELETR.CERAM.MONT	0,44	56.514
OUTS. PARAFUSOS/PINOS/PERNOS, DE FERRO FUNDIDO	0,42	53.314
OUTRAS BOBINAS DE REATANCIA E DE AUTO-INDUCAO	0,40	50.971
"CARTOES INTELIGENTES" (""SMART CARDS""")	0,38	47.982
OUTROS MOTORES DE EXPLOSAO,P/EMBARCACAO,"OUTB	0,38	47.736
BOMBAS P/GASOLINA/ALCOOL, P/MOTOR DE EXPLOSÃO	0,36	46.245
PARTES DE AQUECEDORES/APARS. ELETR. P/ AQUECIM. U	0,36	46.122
CHAPAS DE LIGAS ALUMINIO. 0,2 <E<=0,3MM, L>=1468	0,36	45.844

ANUÁRIO ESTATÍSTICO DO AMAZONAS

CAPÍTULO 33 - COMÉRCIO EXTERNO

Tabela 33.3 - Valor das importações, segundo os principais produtos - 2011

(continuação)

PRODUTOS	PARTICIPAÇÃO %	VALOR FOB (US\$ 1.000)
CAIXA P/ RELOGIO DE PULSO/BOLSO, DE OUTROS MET	0,35	45.176
CONDENSADOR FIXO ELETROLITICO,DE ALUMINIO	0,35	44.516
PARTES DE ARVORES DE TRANSMISSAO, MANIVELAS, MA	0,35	44.473
MOLDES P/MOLDAGEM DE BORRACHA/PLASTICO,POR I	0,35	44.469
OUTROS CIRCUITOS MONTADOS	0,33	42.515
RODIO EM FORMAS BRUTAS OU EM PÓ	0,33	42.345
OUTROS RETIFICADORES (CONV. ELETRICOS)	0,33	42.137
MECANISMOS TOCA-DISCOS,MESMO C/CAMBIADOR,P/AP	0,31	40.085
TELA /MICROCOMPUTADORES PORTATEIS, POLICROMAT	0,31	39.927
COPOLIMEROS DE ACRILONITRILA-BUTADIENO-ESTIRE	0,31	39.651
ENGRENAGENS E RODAS DE FRICCAO, EIXOS DE ESFER.	0,31	39.566
MISTURAS UTIL.MATERIA BASICA P/INDS.ALIMENTAR	0,31	39.223
OUTS. BARCOS/EMBARCAÇÕES DE RECREIO/ESPORTE, IN	0,30	38.698
DISCOS P/LEIT. P/LASER POD. SER. GRAV. 1 ÚNICA VEZ	0,30	38.530
RETIFICADORES DE CRISTAL (SEMICONDUCTORES)	0,29	36.878
PARTES DE APARS. DISPOSIT. ELETR. IGNICAO, ETC. P/	0,29	36.740
OUTRAS CHAPAS, FOLHAS, TIRAS, ETC. AUTO-ADESIVAS, DE	0,28	35.686
OUTS. PARTES DE MAQUINAS E APARS. MECAN. C/FUNCA	0,27	33.991
OUTS.APARS.P/INTERRUPCAO,ETC.P/CIRCUITOS ELET	0,26	33.258
OUTROS CABOS DE ALUMÍNIO,N/ISOL.P/USO ELETR.	0,26	33.071
OUTS.PARTES E ACESS.P/APARELHOS DE GRAVACAO/R	0,26	33.068
OUTROS TUBOS DE BORRACHA VULCAN, N/ENDUR. C/ACCESS	0,26	32.790
OUTROS GRUPOS ELETROG. P/MOTOR DIESEL, P>375KVA,	0,25	32.319
PAPEL,ETC.P/FOTO CORES,SENSIB.N/IMPR.EM ROLOS	0,25	31.677
OUTROS ARTEFATOS N/ROSCADOS, DE FERRO FUNDIDO/	0,25	31.298
POLICARBONATOS FORMA PRIMAR. 60 G/10MIN<=FLUIDE	0,25	31.209
OUTS.INTERRUPTORES,ETC.DE CIRCUITOS ELETR.P/T	0,25	31.201
PARTES DE MAQS.E APARS.AMPLIFICAD.RADIOFREQ.V	0,23	29.573
OUTS. PARTES DE BOMBAS P/LÍQUIDOS	0,23	29.266
OUTRAS PARTES E ACESS. P/JOGOS DE VIDEO	0,23	28.895
OUTRAS OBRAS DE PLASTICOS	0,23	28.821
OUTROS TRANSISTORES,MONTADOS,EXC.OS FOTOTRANS	0,21	27.334
OUTRAS OBRAS DE BORRACHA VULCANIZADA, NÃO ENDU	0,21	27.104
OUTROS TUBOS DE COBRE REFINADO	0,21	26.539
OUTRAS UNIDADES DE AR CONDICIONADO	0,21	26.355
PULSEIRAS P/RELOGIOS, DE OUTS.MATER. E PARTES P	0,21	26.163
OUTROS TRANSFORMADORES ELETR.POT<=1KVA , P/FREQUÊNCIA	0,20	26.010

ANUÁRIO ESTATÍSTICO DO AMAZONAS

CAPÍTULO 33 - COMÉRCIO EXTERNO

Tabela 33.3 - Valor das importações, segundo os principais produtos - 2011

(conclusão)		
PRODUTOS	PARTICIPAÇÃO %	VALOR FOB (US\$ 1.000)
DESPERDÍCIOS E RESÍDUOS, DE ALUMÍNIO	0,20	25.783
POLIETILENO LINEAR, DENSIDADE<0,94, EM FORMA PR	0,20	25.679
OUTS.CIRCUITOS INTEGRAD.MONOLÍTICO DIGITAIS	0,20	24.903
TRANSISTORES C/CAP. DISSIP. <1W, MONTADOS, P/ MONT	0,19	24.745
ALTO-FALANTE ÚNICO MONTADO NO SEU PRÓPRIO REC	0,18	23.145
TRANSFORMADOR ELETR. 1KVA<POT<=3KVA, P/FREQ. <=60	0,18	22.521
MOTOCICLETAS, ETC. C/MOTOR PISTÃO ALTERNAT.CIL>	0,17	22.192
OUTRAS ÁRVORES (VEIOS) DE TRANSMISSÃO	0,17	22.179
PARTES DE ALTO-FALANTES	0,17	21.824
PULSEIRAS P/RELÓGIOS, DE METAL COMUM	0,17	21.379
CIMENTOS "PORTLAND", COMUM	0,16	20.997
OUTS. MAQS. DIGIT,P/PROC. DADOS, BATERIAS/ELETR.PORT	0,16	20.979
OUTRAS UNIDADES DE DISCOS OPTICOS	0,16	20.950
COLETORES DE ADMISSÃO OU ESCAPE, P/MOTORES DE	0,16	20.876
RESISTÊNCIAS ELETR. FIXAS, P/POT. <20W, P/MONTAG.	0,16	20.667
MAQUINISMO MONTADO P/RELOG. PULSO, FUNC.ELETR. M	0,16	20.462
OUTRAS PARTES E ACESS. P/MAQS. AUTOMAT.PROC.	0,16	20.437
OUTROS MOTORES ELETR. DE CORRENTE ALTERNADA, PO	0,16	20.343
OUTROS VIRABREQUINS (CAMBOTAS)	0,15	19.543
TUBOS PARA MICROONDAS, MAGNETRONS	0,15	19.535
FONES DE OUVIDO (AUSCULTADORES), MESMO C/MICRO	0,15	19.156
DEMAIS PRODUTOS	27,61	3.514.513
TOTAL.....	100	12.729.514

FONTE: APUD MDIC/SECEX.ALICE WEB. Disponível em: <http://aliceweb.desenvolvimento.gov.br>

ANUÁRIO ESTATÍSTICO DO AMAZONAS

CAPÍTULO 33 - COMÉRCIO EXTERNO

Tabela 33.4 - Valor das importações, segundo os principais produtos - 2012

(continua)

PRODUTOS	PARTICIPAÇÃO %	VALOR FOB (US\$ 1.000)
OUTS.PARTES P/APARELHOS RECEPT.RADIODIF.TELEV	20,87	2.795.714
"GASOLEO" (ÓLEO DIESEL)	5,73	767.040
OUTS.PARTES P/APARS.D/TELEFONIA/TELEGRAFIA	3,12	417.529
PARTES E ACESS.P/MOTOCICLETAS INCL.CIC	3,08	412.150
MICROPROCESSADORES MONT. P/ SUPERF.(SMD)	2,89	387.226
CONJUNTOS CABECA-DISCO DE UNID.DE DISCO RIGIDO	2,80	374.861
OUTROS CIRCUITO INTEGRADOS MONOLÍTICOS	2,80	374.391
OUTS PARTES P/APARS. RADIO.TELECOMANDO/CAMERAS	1,76	235.430
PALADIO EM FORMAS BRUTAS OU EM PO	1,29	172.823
OUTRAS UNIDADES DE AR CONDICIONADO	1,22	163.117
M. RAM<=25NS, EPROM, EEPROM, PROM, ROM, FLASH	1,17	156.533
PRATA EM FORMAS BRUTAS	1,10	147.680
ESTIRENO	1,09	146.228
CIRCUITO IMPRESSO C/COMP. ELETRICOS/ELETR. MONTADOS	0,98	131.057
OUTS. COND. ELÉT. TEM. <=100V, C/PECAS DE CONEXÃO	0,88	118.175
CI MULTICAMADA C/ ISOLANTE RES. ESPOXIDA/TEC FI	0,82	109.484
UNIDADES DE DISCOS MAGNETICOS, P/ DISCOS RIGIDO	0,80	107.790
PLATINA EM FORMAS BRUTAS OU EM PO	0,78	104.633
CONECTORES P/CIRCUITO IMPRESSO, P/TENSÃO ,=1KV	0,75	100.062
OUTRAS PARTES PARA MOTORES DE EXPLOSÃO	0,72	96.393
OUTRAS MEMORIAS DIGITAIS MONTADAS	0,72	96.302
MOTOCOMPRESSOR HERMETICO, CAPACIDADE <4700 FRIG	0,69	92.692
ACUMULADORES ELETRICOS DE ION DE LITIO	0,62	82.643
OUTRAS MAQUINAS E APARELHOS MECANICOS C/FUNCA	0,61	81.346
BLOCOS DE CILINDROS,CABECOTES,ETC.P/MOTORES D	0,60	80.356
OUTROS PRÓPRIO P/APARELHOS TELEFÔNICOS	0,58	77.494
CIRCUITO INTEGRADO.MONOLITICO"CHIPSET", MONT.SMD	0,50	66.505
CARTÕES DE MEMÓRIA MEMORY CARDS	0,49	64.970
RETIFICADORES DE CRISTAL (SEMICONDUCTORES)	0,48	64.330
DISPOSITIVOS DE CRISTAIS LIQUIDOS (LCD)	0,47	62.877
CHAPAS DE LIGAS ALUMINIO. 0,2 <E<=0,3MM, L>=1468	0,45	60.048
CAIXAS P/RELOGIO DE PULSO/BOLSO DE OUTROS MET	0,43	57.467
CONSOLES E MAQ. DE JOGOS DE VIDEO (EXC. DA SUBPO)	0,43	56.934
OUTS. PARAFUSOS/PINOS/PERNOS, DE FERRO FUNDIDO	0,42	56.144
TEREFTALATO DE POLIETILENO EM FORMA PRIMARIA	0,42	55.911
TERMINAIS PORTÁTEIS DE TELEFONIA CELULAR	0,42	55.837
OUTRAS BOBINAS DE REATANCIA E DE AUTO-INDUCAO	0,42	55.794
"CARTOES INTELIGENTES" (""SMART CARDS""")	0,42	55.743
OUTS.CONDENSADORES FIXOS C/DIELETR.CERAM.MONT	0,39	52.899
OUTROS CIRCUITOS MONTADOS	0,38	51.050

ANUÁRIO ESTATÍSTICO DO AMAZONAS

CAPÍTULO 33 - COMÉRCIO EXTERNO

Tabela 33.4 - Valor das importações, segundo os principais produtos - 2012

(continuação)

PRODUTOS	PARTICIPAÇÃO %	VALOR FOB (US\$ 1.000)
CI DUPLA FACE RIG. C/ISOLANTE RES. EPOXI/TEC.F	0,37	50.121
OUTROS MOTORES DE EXPLOSAO,P/EMBARCACAO,"OUTB	0,36	48.449
OUTROS RETIFICADORES (CONV. ELETRICOS)	0,35	46.709
MOLDES P/MOLDAGEM DE BORRACHA/PLASTICO,POR I	0,35	46.702
TELA /MICROCOMPUTADORES PORTATEIS, POLICROMAT	0,35	46.308
DEPURADOR POR CONVERS CATALITICA DE GASES	0,34	46.024
COPOLIMEROS DE ACRILONITRILA-BUTADIENO-ESTIRE	0,33	44.274
PARTES DE AQUECEDORES/APARS. ELETR. P/ AQUECIM. U	0,32	42.744
MISTURAS UTIL.MATERIA BASICA P/INDS.ALIMENTAR	0,32	42.518
CONDENSADOR FIXO ELETROLITICO,DE ALUMINIO	0,32	42.429
PARTES DE ARVORES DE TRANSMISSAO, MANIVELAS, MA	0,31	41.375
OUTRAS CHAPAS, FOLHAS, TIRAS, ETC. AUTO-ADESIVAS, DE	0,31	41.007
OUTS. BARCOS/EMBARCAÇÕES DE RECREIO/ESPORTE, IN	0,30	40.423
OUTS.CIRCUITOS INTEGRADOS	0,30	39.822
OUTS. PARTES DE MAQUINAS E APARS. MECAN. C/FUNCA	0,30	39.752
OUTRAS PARTES E ACESS. P/MAQS. AUTOMAT.PROC.	0,29	38.335
BOMBAS P/GASOLINA/ALCOOL, P/MOTOR DE EXPLOSAO	0,27	36.380
OUTS.APARS.P/INTERRUPCAO,ETC.P/CIRCUITOS ELET	0,26	35.342
PAPEL,ETC.P/FOTO CORES,SENSIB.N/IMPR.EM ROLOS	0,26	34.670
PARTES DE MAQS.E APARS.AMPLIFICAD.RADIOFREQ.V	0,26	34.418
OUTS.PARTES E ACESS.P/APARELHOS DE GRAVACAO/R	0,26	34.216
PARTES DE APARS. DISPOSIT. ELETR. IGNICAO, ETC. P/	0,25	33.633
POLIETILENO LINEAR, DENSIDADE <0.94, EM FORMA PR	0,25	33.322
CI SIMPLES FACE RIG. C/ISOLANTE RES.FENOL/PAP	0,25	33.281
OUTRAS EMBARCAÇÕES P/TRANSP. MERCADORIAS OU PESS	0,24	32.360
ENGRENAGENS E RODAS DE FRICCAO, EIXOS DE ESFER.	0,24	32.091
LAMINA FERRO/AÇO, L>=6DM, REVEST. OXIDO DE CROMO	0,24	31.649
TUBOS CATODICOS P/RECEPT.DE TELEVISAO EM CORE	0,24	31.640
MECANISMOS TOCA-DISCOS,MESMO C/CAMBIADOR,P/AP	0,24	31.596
OUTS.INTERRUPTORES,ETC.DE CIRCUITOS ELETR.P/T	0,23	30.985
OUTROS TUBOS DE COBRE REFINADO	0,22	29.890
PULSEIRAS P/RELOGIO, DE METAL COMUM	0,22	29.662
DISCOS P/LEIT. P/LASER POD. SER. GRAV. 1 ÚNICA VEZ	0,21	28.523
OUTROS CABOS DE ALUMINIO, N/ISOL. P/USO ELETR.	0,21	28.522
PARTES DE ALO-FALANTES	0,21	28.015
RODIO EM FORMAS BRUTAS OU EM PÓ	0,21	27.501

ANUÁRIO ESTATÍSTICO DO AMAZONAS

CAPÍTULO 33 - COMÉRCIO EXTERNO

Tabela 33.4 - Valor das importações, segundo os principais produtos - 2012

(conclusão)		
PRODUTOS	PARTICIPAÇÃO %	VALOR FOB (US\$ 1.000)
OUTROS MOTORES ELETR. DE CORRENTE ALTERNADA, PO	0,20	27.030
OUTROS ARTEFATOS N/ROSCADOS, DE FERRO FUNDIDO/	0,19	25.926
OUTRAS OBRAS DE BORRACHA VULCANIZADA, NÃO ENDUR	0,19	25.559
OUTROS TUBOS DE BORRACHA VULCAN, N/ENDUR. C/ACCESS	0,19	25.516
CIMENTO "PORTLAND", COMUNS	0,19	25.469
FONES DE OUVIDO (AUSCULTADORES), MESMO C/MICRO	0,19	25.403
MOTOCICLETAS C/MOTOR PISTÃO ALTERNAT.125CM3<C	0,18	24.719
MOTOCICLETAS ETC . C/MOTOR PISTÃO ALTERNAT.CIL>	0,18	24.652
OUTROS MOTOCOMPRESSORES HERMETICOS P/EQUIPAMENTOS FR.	0,18	24.111
OUTROS TRANSISTORES,MONTADOS,EXC.OS FOTOTRANS	0,18	23.896
OUTRAS OBRAS DE PLASTICOS	0,18	23.811
OUTRAS PARTES DE BOMBAS P/LIQUIDOS	0,17	22.806
OUTROS TRANSFORMADORES ELETR.POT<=1KVA , P/FREQUÊNCIA	0,17	22.716
LAMINA FERRO/AÇO, L>=6DM,EM ROLOS, 1 MM,<E<	0,17	22.231
POLICARBONATOS FORMA PRIMAR. 60 G/10MIN<=FLUIDE	0,17	22.158
OUTROS GRUPOS ELETROG. P/MOTOR DIESEL, P>375 KVA	0,16	21.878
OUTRAS PARTES POARA MOTORES DIESEL E SEMIDIESEL	0,16	21.771
TRANSFORMADOR ELETR. 1KVA<POT<=3KVA, P/FREQ. <=60	0,16	21.471
TUBOS PARA MICROONDAS, MAGNETRONS	0,16	20.873
OUTROS VIRABREQUINS (CAMBOTAS)	0,15	20.731
PARTES E ACESS.P/OUTS. APARELHOS AUTOMAT. P/REG.	0,15	20.555
OUTRAS OBRAS DE FERRO OU AÇO	0,15	20.176
TRANSISTORES C/CAP. DISSIP. <1W, MONTADOS, P/MONT.	0,15	19.591
OUTRAS ARVORES (VEIOS) DE TRANSMISSÃO	0,15	19.473
DEMAIS PRODUTOS	21,37	2.862.008
TOTAL.....	100	13.394.876

FONTE: APUD MDIC/SECEX.ALICE WEB. Disponível em: <http://aliceweb.desenvolvimento.gov.br>

ANUÁRIO ESTATÍSTICO DO AMAZONAS**CAPÍTULO 33 - COMÉRCIO EXTERNO****Tabela 33.5 - Quantidade e valor das exportações - 1991- 2012**

ANOS	QUANTIDADE (t)	VALOR FOB (US\$ 1.000)
1991.....	57.989	106.919
1992.....	68.047	147.998
1993.....	85.253	144.867
1994.....	96.266	133.950
1995.....	126.902	138.350
1996.....	109.200	143.954
1997.....	114.613	193.489
1998.....	122.289	266.131
1999.....	159.927	429.450
2000.....	158.340	772.678
2001.....	156.946	851.220
2002.....	151.460	1.064.503
2003.....	178.987	1.299.922
2004.....	187.521	1.157.573
2005.....	185.542	2.143.979
2006.....	140.307	1.533.737
2007.....	135.774	1.107.107
2008.....	150.875	1.268.369
2009.....	120.829	883.866
2010.....	127.896	1.119.252
2011.....	130.131	914.066
2012.....	114.139	988.429

ANUÁRIO ESTATÍSTICO DO AMAZONAS

CAPÍTULO 33 - COMÉRCIO EXTERNO

Tabela 33.6 - Valor das exportações, segundo os principais produtos - 2010

(continua)

PRODUTOS	PARTICIPAÇÃO %	VALOR FOB (US\$ 1.000)
TERMINAIS PORTATEIS DE TELEFONIA CELULAR	30,85	345.306
OUTRAS PREPARACOES PARA ELABORACAO DE BEBIDAS	13,78	154.198
MOTOCICLETAS C/MOTOR PISTAO ALTERNAT.125CM3<C	8,16	91.381
APARELHOS DE BARBEAR,NAO ELETRICOS	4,81	53.782
OUTROS APAR. REC. D/TELEV. EM CORES	4,61	51.635
OUTS.RECEPTOR-DECODIF.INTEGR.SINAIS DIG.VIDEO COD., CORES	4,37	48.872
DISTRIBUIDORES AUTOMAT.PAPEL-MOEDA,INCL.EFET.	4,20	47.016
MOTOCICLETAS C/MOTOR PISTAO ALTERNAT.50CM3<CI	3,63	40.664
CONSUMO DE BORDO - COMBUSTIVEIS E LUBRIF.P/AE	2,08	23.311
LAMINAS DE BARBEAR,DE SEGURANCA,DE METAIS COM	2,04	22.829
OUTRAS OBRAS DE TANTALO	1,50	16.734
OUTROS PAPEIS P/FOTO A CORES,SENSIBIL.N/IMPRE	1,45	16.239
OUTROS COMPOSTOS DE PRATA	1,06	11.813
OUTRAS GASOLINAS	0,92	10.327
OUTROS RELES,60VOLTS<TENSAO<=1000VOLTS	0,86	9.613
MOTOCICLETAS,ETC.C/MOTOR PISTAO ALTERNAT.250<	0,86	9.598
CANETAS ESFEROGRAFICAS	0,77	8.611
"GASOLEO" (OLEO DIESEL)	0,75	8.386
ISQUEIROS DE BOLSO,A GAS,N/RECARREGAVEIS	0,63	7.055
DISJUNTORES P/TENSAO<=1KV	0,52	5.846
OUTRAS MADEIRAS SERRADAS/CORTADAS EM FOLHAS,E	0,48	5.320
BARRAS, PERFIS E FIOS DE ESTANHO	0,46	5.176
CONSUMO DE BORDO - COMBUSTIVEIS E LUBRIF.P/EM	0,44	4.937
APARS.DE SINALIZACAO ACUSTICA UTIL.EM CICLOS/	0,39	4.420
CARTÕES INTELIGENTES SMART CARDS	0,39	4.410
MOLDES P/VIDROS	0,38	4.304
CASTANHA-DO-PARA,FRESCA OU SECA,COM CASCA	0,37	4.088
OUTRAS PARTES PARA MOTORES DE EXPLOSAO	0,35	3.973
OUTROS ARTIGOS DE HIGIENE OU DE TOUCADOR, DE P	0,34	3.817
OUTS.APARELHOS RECEPT.DE RADIODIF.P/VEIC.AUTO	0,31	3.509
LENTES DE OUTRAS MATERIAS,P/OCULOS	0,30	3.399
ARTIGOS E EQUIPAMENTOS P/CULTURA FÍSICA, GINAS	0,30	3.380
MOTOCICLETAS,ETC.C/MOTOR PISTAO ALTERNAT.CIL	0,28	3.147
OUTROS DESPERDÍCIOS E RESÍDUOS DE FERRO OU AÇO	0,28	3.091
OUTS.PARTES P/APARELHOS RECEPT.RADIODIF.TELEV	0,27	2.994
ESCOVAS DE DENTES,INCL.AS ESCOVAS P/DENTADURA	0,26	2.934
OUTRAS MADEIRA PERFILADA, ETC, NAO CONIFERAS,	0,26	2.876

ANUÁRIO ESTATÍSTICO DO AMAZONAS

CAPÍTULO 33 - COMÉRCIO EXTERNO

Tabela 33.6 - Valor das exportações, segundo os principais produtos - 2010

(continuação)		
PRODUTOS	PARTICIPAÇÃO %	VALOR FOB (US\$ 1.000)
OUTS. COMPOSTOS DE OURO, EXCLUSIVAMENTE AURANOF.	0,26	2.874
LÁPIS	0,24	2.699
EXTRATOS ESSENCIAIS, CONCENTRADOS E SUAS PREPAR.	0,24	2.670
OUTRAS PREPARAÇÕES PARA LAVAGEM (DETERGENTES)	0,23	2.564
DESPERDICIOS E RESIDUOS, DE COBRE	0,21	2.384
INSTRUMENTOS E APARS.AUTOMAT.P/CONTROLE DE TE...	0,17	1.955
TERMINAIS DE AUTO-ATENDIMENTO BANCARIO	0,16	1.808
CARTAS DE JOGAR	0,16	1.780
OUTRAS PARTES P/APARELHOS TRANSMISSORES/RECEP.	0,15	1.683
OUTS.PARTES P/APARS.RADIOTELECOMANDO/CAMERAS	0,15	1.675
CARBURADORES PARA MOTORES DE EXPLOSAO	0,14	1.540
OUTS. PREPARAÇÕES TENSOATIVAS E PREPARAÇÕES E PA	0,14	1.528
OUTS.PEIXES ORNAMENTAIS VIVOS	0,13	1.501
MADEIRA DE LOURO, SERRADA/CORTADA EM FOLHAS, ETC	0,13	1.428
OUTS. PARTS. P/APARS. D/TELEFONIA/TELEGRAFIA	0,13	1.413
OUTS. INTERRUPTORES, ETC. DE CIRCUITOS ELETR. P/T	0,11	1.272
OUTROS POLIESTIRENOS EM FORMAS PRIMARIAS	0,11	1.191
UNID. PROC. DIGIT. PEQ. CAP. BASE MICROPROCESS. FOB	0,10	1.142
OUTRAS FITAS IMPRESSORAS DE OUTRAS MATERIAS	0,10	1.088
CAFÉINA	0,09	1.016
ROLHAS, TAMPAS ETC. P/FECHAR RECIPIENTES, DE PLA	0,09	1.006
FECHOS AUTOMATICOS DE METAIS COMUNS, P/PORTAS	0,09	970
OUTRAS FITAS IMPRESSORA DE PLÁSTICO	0,08	946
CIRCUITOS IMPR. C/COMP. ELÉTR./ELETRO. MONTADOS	0,08	941
DISPOSITIVOS DE CRISTAIS LIQUIDOS (LCD)	0,08	931
OUTS.PARTES E ACCESS.P/MOTOCICLETAS INCL. CIC	0,08	903
OUTS.DESINFETANTES EM EMBALAG.P/USO DOMISSANI	0,08	892
MICROPROCESSADORES MONT.P/SUPERF.(SMD)	0,08	859
OUTROS INSTRUMENTOS E APARS.P/MEDICINA, CI	0,08	859
CANETAS E MARCADORES,C/PONTA DE FELTRO/PONTAS	0,07	749
OUTROS FLUXOS/PREPARS. AUXILIARES/VARETAS. P/SO	0,07	744
OUTROS CIRCUITOS INTEGRADOS MONOLÍTICOS	0,06	727
PREPARAÇÕES PARA DAR BRILHO A PINTURA DE CARROÇA	0,06	722
APAR.TRANSMISSOR/RECEPTOR D/RADIODIFUSÃO	0,06	668
OUTS.FILMES P/FOTO CORES,N/IMPRESS.L=35MM,C<=	0,05	614
OUTRAS MADEIRAS TROPICAIS, SERRADAS S/CORTE. FLS. E	0,05	586

ANUÁRIO ESTATÍSTICO DO AMAZONAS

CAPÍTULO 33 - COMÉRCIO EXTERNO

Tabela 33.6 - Valor das exportações, segundo os principais produtos - 2010

(conclusão)

PRODUTOS	PARTICIPAÇÃO %	VALOR FOB (US\$ 1.000)
OUTS. APARELHOS ELETR. DE ALARME, P/PROTEÇÃO COM.	0,05	556
CIMENTO "PORTLAND", COMUNS	0,05	535
MODELOS P/MOLDES	0,05	519
TUBOS CATODICOS P/RECPT. DE TELEVISÃO EM CORES	0,04	476
OLEO ESSENCIAL, DE PAU-ROSA	0,04	473
OUTROS FREIOS E PARTES, P/TRATORES/VEÍCS.AUTS	0,04	462
OUTRAS OBRAS DE PLASTICOS	0,04	462
INDICADORES DE VELOCIDADES E TACOMETROS	0,04	450
OUTROS ARTEFATOS P/APETRECHAMENTO DE CONSTRUÇÕES, DE	0,04	438
OUTS GOMAS, RES., GOMA-RESINAS, BÁLSAMOS NAT	0,04	418
CORRENTE DE TRANSMISSÃO, DE FERRO FUNDIDO, FERR.	0,04	417
OUTRAS PARTES E ACESS. P/MAQS., BANCARIA, DIDTRIB. P.	0,04	412
PASTAS E POS PARA SOLDAR	0,04	411
MADEIRA DE IPE, SERRADA/CPRTADA EM FOLHAS, ETC	0,04	404
OUTROS ACUMULADORES ELETRICOS	0,04	393
TOMADA POLARIZADA E TOMADA BLINDADA P/TENSÃO	0,04	392
PARTES DE ARVORES DE TRANSMISSÃO, MANIVELAS, MA	0,03	387
OUTS.PREPARAÇÕES PARA PERFUMAR OU DESODORIZAR	0,03	370
MISTURAS UTIL. MATERIA BASICA P/INDS. ALIMENTAR	0,03	348
OUTS.MONIT.UTILIZ.EXCL.C/1MÁQ.AUT.D/POS.84.71	0,03	334
OUTS COPOLIMEROS DE CLORETO DE VINILA, FORMAS	0,03	315
FONES DE OUVIDO (AUSCULTORES), MESMO C/MICRO	0,03	310
UNIDADE DE DISCOS MAGNETICOS, P/DISCOS RIGIDO	0,03	306
OUTRAS CHAPAS, FOLHAS, TIRAS, ETC. AUTO-ADESIVAS, DE	0,03	304
OUTROS RESIDUOS/DESPERDICIOS DE OUTS. METAIS PREC. ETC	0,03	303
BICICLETAS SEM MOTOR	0,03	295
RELOGIO DE PULSO, CX.MET.COMUM, FUNC.ELETR.MOST	0,03	282
DEMAIS PRODUTOS	1,00	11.161
TOTAL.....	100,00	1.119.252

FONTE: APUD MDIC/SECEX.ALICE WEB. Disponível em: <http://aliceweb.desenvolvimento.gov.br>

ANUÁRIO ESTATÍSTICO DO AMAZONAS

CAPÍTULO 33 - COMÉRCIO EXTERNO

Tabela 33.7 - Valor das exportações, segundo os principais produtos - 2011

(continua)

PRODUTOS	PARTICIPAÇÃO %	VALOR FOB (US\$ 1.000)
OUTRAS PREPARACOES PARA ELABORACAO DE BEBIDAS	17,18	157.019
MOTOCICLETAS C/MOTOR PISTAO ALTERNAT.125CM3<C	12,29	112.307
TERMINAIS PORTATEIS DE TELEFONIA CELULAR	11,48	104.925
APARELHOS DE BARBEAR,NAO ELETRICOS	7,78	71.083
LAMINAS DE BARBEAR,DE SEGURANCA,DE METAIS COM	3,86	35.314
CONSUMO DE BORDO - COMBUSTIVEIS E LUBRIF.P/AE	3,50	32.002
MOTOCICLETAS C/MOTOR PISTAO ALTERNAT.50CM3<CI	3,20	29.280
OUTS. COMPOSTOS DE OURO, EXCLUSIVAMENTE AURANOF.	3,09	28.254
DISTRIBUIDORES AUTOMAT.PAPEL-MOEDA,INCL.EFET.	2,59	23.664
OUTROS APAR. REC. D/TELEV. EM CORES	2,46	22.516
OUTRAS OBRAS DE TANTALO	2,19	19.996
OUTS.RECEPTOR-DECODIF.INTEGR.SINAIS DIG.VIDEO COD., CORES	2,18	19.882
OUTROS COMPOSTOS DE PRATA	1,78	16.241
OUTROS PAPEIS P/FOTO A CORES,SENSIBIL.N/IMPRES	1,73	15.818
MOTOCICLETAS,ETC.C/MOTOR PISTAO ALTERNAT.250<	1,49	13.613
OUTROS RELES,60VOLTS<TENSAO<=1000VOLTS	1,37	12.521
CANETAS ESFEROGRAFICAS	1,31	11.986
OUTRAS GASOLINAS	1,19	10.839
DISJUNTORES P/TENSAO<=1KV	1,00	9.115
OUTS. APARS.RECEP.RADIODIF.C/APARS.SOM.P/VEIC	0,95	8.652
ISQUEIROS DE BOLSO,A GAS,N/RECARREGAVEIS	0,78	7.146
OUTRAS MADEIRAS SERRADAS/CORTADAS EM FOLHAS,E	0,65	5.904
APARS.DE SINALIZACAO ACUSTICA UTIL.EM CICLOS/	0,63	5.720
ARTIGOS E EQUIPAMENTOS P/CULTURA FÍSICA, GINAS	0,60	5.453
CONSUMO DE BORDO - COMBUSTIVEIS E LUBRIF.P/EM	0,58	5.347
OUTROS ARTIGOS DE HIGIENE OU DE TOUCADOR, DE P	0,52	4.758
BARRAS, PERFIS E FIOS DE ESTANHO	0,51	4.688
DESPERDICIOS E RESIDUOS DE OUTRAS LIGAS DE AC	0,50	4.545
CASTANHA-DO-PARA,FRESCA OU SECA,COM CASCA	0,49	4.459
OUTRAS PARTES PARA MOTORES DE EXPLOSAO	0,43	3.964
OUTRAS FITAS IMPRESSORAS DE OUTRAS MATERIAS	0,42	3.809
OUTROS INSTRUMENTOS E APARS.P/MEDICINA, CI	0,40	3.657
OUTS. PREPARAÇÕES TENSOATIVAS E PREPARAÇÕES E PA	0,38	3.431
CARTÕES INTELIGENTES SMART CARDS	0,36	3.332
INDICADORES DE VELOCIDADES E TACOMETROS	0,36	3.331
LENTE DE OUTRAS MATERIAS,P/OCULOS	0,36	3.305
OUTS.PARTES P/APARELHOS RECEPT.RADIODIF.TELEV	0,35	3.166
OUTS. PARTS. P/APARS. D/TELEFONIA/TELEGRAFIA	0,34	3.067

ANUÁRIO ESTATÍSTICO DO AMAZONAS

CAPÍTULO 33 - COMÉRCIO EXTERNO

Tabela 33.7 - Valor das exportações, segundo os principais produtos - 2011

(continuação)

PRODUTOS	PARTICIPAÇÃO %	VALOR FOB (US\$ 1.000)
INSTRUMENTOS E APARS.AUTOMAT.P/CONTROLE DE TE...	0,32	2.889
OUTRAS MADEIRA PERFILADA, ETC, NAO CONIFERAS,	0,31	2.807
DESPERDICIOS E RESIDUOS, DE COBRE	0,30	2.749
OUTS. CÂMERAS DE VIDEO DE IMAGENS FIXAS	0,30	2.737
LÁPIS	0,28	2.535
OUTROS DESPERDÍCIOS E RESÍDUOS DE FERRO OU AÇO	0,27	2.490
ESCOVAS DE DENTES,INCL.AS ESCOVAS P/DENTADURA	0,26	2.408
EXTRATOS ESSENCIAIS, CONCENTRADOS E SUAS PREPAR.	0,26	2.397
MOTOCICLETAS,ETC.C/MOTOR PISTAO ALTERNAT.CIL	0,25	2.275
ROLHAS, TAMPAS ETC. P/FECHAR RECIPIENTES, DE PLA	0,25	2.257
OUTS.PARTES P/APARS.RADIOTELECOMANDO/CAMERAS	0,23	2.102
CARTAS DE JOGAR	0,21	1.875
LIGAS DE ESTANHO EM FORMA BRUTA	0,19	1.726
CAFÉINA	0,18	1.625
OUTRAS FITAS IMPRESSORA DE PLÁSTICO	0,17	1.552
APAR.TRANSM. REC. DIG. P/RADIOTEL. F <15GHZ	0,17	1.530
MOLDES P/VIDROS	0,14	1.306
UNID. PROC. DIGIT. PEQ. CAP. BASE MICROPROCESS. FOB	0,13	1.229
OUTS.PARTES E ACCESS.P/MOTOCICLETAS INCL. CIC	0,13	1.215
TERMINAIS DE AUTO-ATENDIMENTO BANCARIO	0,13	1.181
OUTS.PEIXES ORNAMENTAIS VIVOS	0,13	1.154
MADEIRA DE IPE, SERRADA/CPRTADA EM FOLHAS, ETC	0,12	1.114
PRATA EM OUTRAS FORMAS SEMIMANUFATURADAS	0,10	958
RESÍDUOS DO TORNO, DA FRESA, APARAS, LASCAS, LIMA	0,10	937
CARBURADORES PARA MOTORES DE EXPLOSAO	0,10	918
PASTAS E POS PARA SOLDAR	0,10	907
OUTS. INTERRUPTORES, ETC. DE CIRCUITOS ELETR. P/T	0,10	897
CANETAS E MARCADORES,C/PONTA DE FELTRO/PONTAS	0,10	892
OUTS.APARELHOS RECEPT.DE RADIODIF.P/VEIC.AUTO	0,09	835
UNIDADE DE DISCOS MAGNETICOS, P/DISCOS RIGIDO	0,09	802
PREPARAÇÕES PARA DAR BRILHO A PINTURA DE CARROÇA	0,08	770
OUTS GOMAS, RES.,GOMA-RESINAS,BÁLSAMOS NAT	0,08	754
OUTS COPOLIMEROS DE CLORETO DE VINILA, FORMAS	0,08	740
OUTROS ACUMULADORES ELETRICOS	0,08	733
FECHOS AUTOMATICOS DE METAIS COMUNS, P/PORTAS	0,08	732
OUTROS FREIOS E PARTES, P/TRATORES/VEÍCS.AUTS	0,07	682

ANUÁRIO ESTATÍSTICO DO AMAZONAS

CAPÍTULO 33 - COMÉRCIO EXTERNO

Tabela 33.7 - Valor das exportações, segundo os principais produtos - 2011

(conclusão)		
PRODUTOS	PARTICIPAÇÃO %	VALOR FOB (US\$ 1.000)
APARELHOS DE RADIONAVEGAÇÃO	0,07	604
PARTES DE ARVORES DE TRANSMISSÃO, MANIVELAS, MA	0,07	604
OUTRAS PARTES E ACESS. P/MAQS., BANCARIA, DIDTRIB. P.	0,06	584
OUTRAS OBRAS DE PLASTICOS	0,06	571
OUTRAS OBRAS DE METAIS PREC/METAIS FOLH/CHAP	0,06	565
OLEO ESSENCIAL,DE PAU-ROSA	0,06	543
"GASOLEO" (OLEO DIESEL)	0,06	539
CONTADORES MONOFÁSICOS, P/CORR.ELETR. ALTERNADA	0,06	512
CONJUNTO CABEÇA-DISCO DE UNID.DE DISCO RIGID.	0,05	475
OUTS. DISCOS P/SIST.D/LEITURA P/RAIO "LASER"	0,05	472
ISOLADORES DE VIDRO P/USO ELÉTRICO	0,05	470
OUTS.MAD.COMP.FOLHEADA, ESPESS. N SUP. A 6MM	0,05	463
OUTROS CIRCUITOS INTEGRADOS MONOLÍTICOS	0,05	455
OUTRAS PREPARAÇÕES ALIMENTÍCIAS	0,05	455
OUTS.DESINFETANTES EM EMBALAG.P/USO DOMISSANI	0,05	445
QUADROS, PAINES, ETC. S/APARELHOS INTERRUP. CIRC	0,05	413
CIMENTO "PORTLAND",COMUNS	0,04	393
MICROPROCESSADORES MONT.P/SUPERF.(SMD)	0,04	392
OUTS. APARELHOS ELETR. DE ALARME, P/PROTEÇÃO COM.	0,04	380
TRANSFORMADOR ELETR.POT <=1KVA,P/FREQ<=60HZ,DE	0,04	373
OUTROS CIRCUITOS INTEGRADOS	0,04	338
CIRCUITOS IMPR. C/COMP. ELÉTR./ELETRO. MONTADOS	0,03	311
OUTRAS BOBINAS DE REATANCIA E DE AUTO-INDUÇÃO	0,03	304
TURBOPROPULSORES DE POTÊNCIA<=1 100KW	0,03	300
OUTROS FIOS, VARETAS, TUBOS, CHAPAS, ETC. DE METAIS	0,03	290
OUTROS FLUXOS/PREPARS. AUXILIARES/VARETAS. P/SO	0,03	288
DEMAIS PRODUTOS	1,50	13.708
TOTAL.....	100,00	914.066

FONTE: APUD MDIC/SECEX.ALICE WEB. Disponível em: <http://aliceweb.desenvolvimento.gov.br>

ANUÁRIO ESTATÍSTICO DO AMAZONAS

CAPÍTULO 33 - COMÉRCIO EXTERNO

Tabela 33.8 - Valor das exportações, segundo os principais produtos - 2012

(continua)

PRODUTOS	PARTICIPAÇÃO %	VALOR FOB (US\$ 1.000)
OUTRAS PREPARACOES PARA ELABORACAO DE BEBIDAS	20,26	200.211
MOTOCICLETAS C/MOTOR PISTAO ALTERNAT.125CM3<C	16,53	163.390
TERMINAIS PORTATEIS DE TELEFONIA CELULAR	12,16	120.212
APARELHOS DE BARBEAR,NAO ELETRICOS	8,55	84.539
LAMINAS DE BARBEAR,DE SEGURANCA,DE METAIS COM	3,90	38.569
CONSUMO DE BORDO - COMBUSTIVEIS E LUBRIF.P/AE	3,79	37.437
MOTOCICLETAS C/MOTOR PISTAO ALTERNAT.50CM3<CI	3,05	30.149
OUTS. COMPOSTOS DE OURO, EXCLUSIVAMENTE AURANOF.	2,53	24.980
OUTRAS OBRAS DE TANTALO	2,16	21.372
OUTROS PAPEIS P/FOTO A CORES,SENSIBIL.N/IMPRE	1,52	14.992
OUTROS COMPOSTOS DE PRATA	1,17	11.561
ISQUEIROS DE BOLSO,A GAS,N/RECARREGAVEIS	1,13	11.154
CANETAS ESFEROGRAFICAS	1,07	10.597
DISTRIBUIDORES AUTOMAT.PAPEL-MOEDA,INCL.EFET.	1,05	10.403
OUTROS RELES,60VOLTS<TENSAO<=1000VOLTS	1,02	10.064
CONSUMO DE BORDO - COMBUSTIVEIS E LUBRIF.P/EM	1,02	10.035
MOTOCICLETAS,ETC.C/MOTOR PISTAO ALTERNAT.250<	0,97	9.554
OUTS.PARTES P/APARELHOS RECEPT.RADIODIF.TELEV	0,86	8.470
OUTRAS MADEIRAS SERRADAS/CORTADAS EM FOLHAS,E	0,76	7.473
OUTS. PARTS. P/APARS. D/TELEFONIA/TELEGRAFIA	0,75	7.366
ROLHAS, OUTS. TAMPAS E ACESS. P/EMBALAGEM DE MET.	0,70	6.936
OUTRAS PARTES PARA MOTORES DE EXPLOSAO	0,69	6.781
OUTS. APARS.RECEP.RADIODIF.C/APARS.SOM.P/VEIC	0,65	6.446
DISJUNTORES P/TENSAO<=1KV	0,61	6.029
OUTS.RECEPTOR-DECODIF.INTEGR.SINAIS DIG.VIDEO COD., CORES	0,56	5.583
CARTÕES INTELIGENTES SMART CARDS	0,56	5.569
CASTANHA-DO-PARA,FRESCA OU SECA,COM CASCA	0,55	5.398
BARRAS, PERFIS E FIOS DE ESTANHO	0,53	5.227
OUTS. PREPARAÇÕES TENSOATIVAS E PREPARAÇÕES E PA	0,46	4.591
UNIDADE DE DISCOS MAGNETICOS, P/DISCOS RIGIDO	0,45	4.493
APARS.DE SINALIZACAO ACUSTICA UTIL.EM CICLOS/	0,44	4.323
INDICADORES DE VELOCIDADES E TACOMETROS	0,41	4.022
OUTRAS FITAS IMPRESSORAS DE OUTRAS MATERIAS	0,40	3.969
LENTE DE OUTRAS MATERIAS,P/OCULOS	0,39	3.896
OUTROS DESPERDICIOS E RESIDUOS DE FERRO OU AC	0,37	3.654
ROLHAS, TAMPAS, ETC. P/FECHAR RECIPIENTES, DE PLA.	0,36	3.592
EXTRATOS ESSENCIAIS, CONCENTRADOS E SUAS PREPAR.	0,35	3.417
ARTIGOS E EQUIPAMENTOS P/CULTURA FÍSICA, GINAS	0,33	3.263

ANUÁRIO ESTATÍSTICO DO AMAZONAS

CAPÍTULO 33 - COMÉRCIO EXTERNO

Tabela 33.8 - Valor das exportações, segundo os principais produtos - 2012

(continuação)

PRODUTOS	PARTICIPAÇÃO %	VALOR FOB (US\$ 1.000)
LÁPIS	0,25	2.508
OUTRAS MADEIRA PERFILADA, ETC, NAO CONIFERAS,	0,25	2.476
INSTRUMENTOS E APARS.AUTOMAT.P/CONTROLE DE TE...	0,24	2.374
ESCOVAS DE DENTES,INCL.AS ESCOVAS P/DENTADURA	0,19	1.888
CARTAS DE JOGAR	0,16	1.590
OUTROS CIRCUITOS INTEGRADOS MONOLÍTICOS	0,16	1.536
FECHOS AUTOMATICOS DE METAIS COMUNS, P/PORTAS	0,15	1.485
CAFÉINA	0,15	1.453
OUTROS INSTRUMENTOS E APARS.P/MEDICINA, CI	0,14	1.422
TERMINAIS DE AUTO-ATENDIMENTO BANCARIO	0,14	1.384
PASTAS E POS PARA SOLDAR	0,14	1.350
OUTS. COMPOSTOS INORG/ORG. AMALGAMAS, DE METAIS	0,13	1.286
CARBURADORES PARA MOTORES DE EXPLOSAO	0,13	1.254
OUTRAS FITAS IMPRESSORA DE PLÁSTICO	0,12	1.149
OUTS.PEIXES ORNAMENTAIS VIVOS , DE ÁGUA DOCE	0,11	1.060
CASTANHA DO PARÁ, FRESCA OU SECA, SEM CASCA	0,11	1.054
OUTS. CÂMERAS DE VIDEO DE IMAGENS FIXAS	0,10	1.031
CARTÕES DE MEMORIA, MEMORY CARDS	0,10	976
OUTRAS PARTES E ACESS. P/TRATORES E VEÍCULOS A	0,10	946
OUTS GOMAS, RES.,GOMA-RESINAS,BÁLSAMOS NAT	0,09	860
PREPARAÇÕES PARA DAR BRILHO A PINTURA DE CARROÇA	0,09	855
PARTES DE ARVORES DE TRANSMISSÃO, MANIVELAS, MA	0,09	853
PARTES E ACESSORIOS DE MOTOCICLETAS (INCLUI. CIC)	0,08	840
M. RAM 25NS, EPROM. E EPROM, PROM, ROM, FLASH	0,08	787
MICROPROCESSADORES MONT.P/SUPERF.(SMD)	0,08	776
OUTROS ARTIGOS DE HIGIENE OU DE TOUCADOR, DE P.	0,08	753
OUTRAS PARTES P/AVIÕES OU HELICOPTEROS	0,08	750
OUTS. INTERRUPTORES, ETC. DE CIRCUITOS ELETR. P/T	0,07	738
RELOGIO DE PULSO. CX. PLASTICO, FUNC. ELETR. MOSTR.	0,07	732
CONTADORES MONOFÁSICOS, P/CORR.ELETR. ALTERNADA	0,07	719
OUTROS SUPORTES OPTICOS	0,07	709
MAQS. DE MOLDAR ARTIGOS DE PASTA DE PAPEL/PAPE	0,07	676
JOALHERIA DE OURO DO CAPITULO 71 DA NCM	0,07	675
DESPERDICIOS E RESIDUOS DE COBRE	0,06	600
DISCOS P/LEIT. P/LASER APENAS PARA REPRODUÇÃO	0,06	590
ISOLADORES DE VIDRO P/USO ELÉTRICO	0,06	579
UNID. PROC. DIGIT. PEQ. CAP. BASE MICROPROCESS. FOB	0,06	566

ANUÁRIO ESTATÍSTICO DO AMAZONAS

CAPÍTULO 33 - COMÉRCIO EXTERNO

Tabela 33.8 - Valor das exportações, segundo os principais produtos - 2012

(conclusão)

PRODUTOS	PARTICIPAÇÃO %	VALOR FOB (US\$ 1.000)
OUTS.APARELHOS ELETRICOS DE ALARME, P/PROTEÇÃO CON.	0,06	550
MOTOCICLETAS,ETC.C/MOTOR PISTAO ALTERNAT.500<	0,06	546
OUTROS FREIOS E PARTES, P/TRATORES/VEÍCS.AUTS	0,05	543
APAR.TRANSMISSOR/RECEPTOR D/RADIODIFUSÃO	0,05	535
CI MULTICAMADA C/ISOLANTE RES. EPOXIDA/TEC FI	0,05	506
OUTRAS OBRAS DE PLASTICOS	0,05	473
PARTES DE APARELHOS ELETR. DE SINALIZ. ACUSTICA	0,05	455
CANETAS E MARCADORES, C/PONTA DE FELTRO/PONTAS	0,05	454
OUTRAS PEÇAS ISOL. DE PLASTICO P/MAQS. APARS. INST.	0,04	430
OUTS. PARAFUSOS/PINOS/PERNOS. DE FERRO FUNDIDO	0,04	426
OUTS.PARTES P/APARS.RADIOTELECOMANDO/CAMERAS	0,04	421
LIGAS DE ESTANHO EM FORMA BRUTA	0,04	420
PALADIO EM FORMAS SEMIMANUFATURADAS	0,04	405
LIGAS DE ESTANHO, EM FORMA BRUTA	0,04	397
OUTS. COND. ELÉ. TEN<=100V, C/PEÇAS DE CONEXÃO	0,04	393
PARTES DE APAREKHOS DE ELTRODIAGNOSTICO	0,04	381
OUTROS ACUMULADORES ELETRICOS	0,04	377
OUTS. RESID/DESPERD. DE OUTS. METAIS PREC. ETC	0,04	376
QUADROS, PAINES, ETC. S/APARELHOS INTERRUP. CIRC	0,04	366
ACUMULADORES ELETRICOS DE ION DE LITIO	0,04	361
OUTROS FLUXOS/PREPARS. AUXILIARES/VARETAS. P/SO	0,04	352
MOLDES P/VIDROS	0,03	336
CARREGADORES DE ACUMULADORES (CONV. ELETR.)	0,03	335
TOMADA POLARIZADA E TOMADA BLINDADA, P/ TENSÃO<	0,03	335
OUTROS CIRCUITOS MONTADOS	0,03	331
DEMAIS PRODUTOS	0,36	16.928
TOTAL.....	100,00	988.429

FONTE: APUD MDIC/SECEX.ALICE WEB. Disponível em: <http://aliceweb.desenvolvimento.gov.br>

ANUÁRIO ESTATÍSTICO DO AMAZONAS

CAPÍTULO 34 - TRANSPORTE TERRESTRE

Tabela 34.1 - Veículos novos registrados no Estado do Amazonas - 2006 - 2012

DISCRIMINAÇÃO	VEÍCULOS						
	2006	2007	2008	2009	2010	2011	2012
Ciclomotor	6	9	2	3	9	168	592
Motoneta	2.184	2.696	2.934	2.785	3.290	4.294	3.950
Motocicleta	7.755	11.109	14.020	13.541	18.431	20.716	18.670
Automóvel	17.019	18.798	19.322	21.605	22.825	20.801	20.791
Microônibus	259	188	150	154	195	294	263
Ônibus	529	346	525	141	469	1.089	663
Reboque	126	113	108	64	85	112	110
Semi - Reboque	1.151	669	717	-	432	573	651
Camioneta	525	477	34	172	791	1.016	1.014
Caminhão	840	796	1.136	937	1.109	1.269	674
Caminhão Trator	224	112	182	143	216	264	120
Trator de Rodas	-	1	3	9	3	4	-
Outros.....	4.018	3.402	6.389	7.234	8.650	8.306	6.423
TOTAL	34.636	38.716	45.522	46.788	56.505	58.906	53.921

FONTE: Departamento Estadual de Trânsito do Amazonas - DETRAN/AM

ANUÁRIO ESTATÍSTICO DO AMAZONAS

CAPÍTULO 34 - TRANSPORTE TERRESTRE

Tabela 34.2 - Frota de Veículos do Estado do Amazonas - 2009 - 2012

DISCRIMINAÇÃO	LOCALIZAÇÃO											
	CAPITAL				INTERIOR				ESTADO			
	2009	2010	2011	2012	2009	2010	2011	2012	2009	2010	2011	2012
Cadastros Novos	426.428	470.755	515.268	556.711	67.897	80.075	94.409	106.887	494.325	550.830	609.677	663.598
Cadastros Antigos	24.771	24.770	24.769	24.768	1.016	1.016	1.016	1.015	25.787	25.786	25.785	25.783
TOTAL.....	451.199	495.525	540.037	581.479	68.913	81.091	95.425	107.902	520.112	576.616	635.462	689.381

FONTE: Departamento Estadual de Trânsito do Amazonas - DETRAN/AM

CAPÍTULO 34 - TRANSPORTE TERRESTRE

Tabela 34.3 - Frota de veículos por tipo, segundo os municípios - 2010

MUNICÍPIOS	TIPO DE FROTA															Total
	Automóvel	Caminhão	Caminhão Trator	Caminhonete	Camioneta	Ciclomotor	Microônibus	Motocicleta	Motoneta	Onibus	Reboque	Semi-reboque	Outros	Trator	Utilitário	
Alvarães.....	3	2	-	4	2	-	-	196	63	2	-	-	-	-	-	272
Amaturá.....	-	1	-	2	3	-	-	107	52	1	-	-	-	-	-	166
Anamá.....	4	-	-	2	2	-	-	33	11	2	-	-	-	-	-	54
Anori.....	9	1	-	14	5	-	-	152	57	1	-	-	-	-	-	239
Apui.....	60	54	1	83	21	-	3	679	317	9	1	1	-	-	2	1.231
Atalaia do Norte.....	4	1	-	9	3	-	-	120	61	1	-	-	-	-	-	199
Autazes.....	99	16	-	50	10	1	4	542	188	10	-	-	1	-	1	922
Barcelos.....	20	6	-	22	18	-	1	210	132	-	-	-	-	-	1	410
Barreirinha.....	2	1	-	8	2	-	-	175	65	-	-	-	-	-	-	253
Benjamin Constant.....	20	11	-	9	13	-	4	424	276	2	-	-	-	-	-	759
Beruri.....	1	-	-	7	-	-	-	129	25	-	-	-	-	-	-	162
Boa Vista do Ramos.....	4	1	-	3	3	-	-	93	19	1	-	-	-	-	-	124
Boca do Acre.....	275	26	8	37	29	-	1	470	174	5	6	6	-	-	1	1.038
Borba.....	33	6	-	26	10	-	-	310	104	2	-	-	-	-	-	491
Caapiranga.....	6	5	-	8	2	-	1	48	13	2	-	-	-	-	-	85
Canutama.....	2	-	-	2	3	-	-	41	16	-	-	-	-	-	-	64
Carauari.....	17	19	-	26	19	-	1	599	228	-	-	-	-	-	-	909
Careiro.....	86	42	1	88	48	-	19	385	64	34	2	7	-	-	-	776
Careiro da Várzea.....	44	9	-	13	28	-	22	30	12	29	-	-	-	-	-	187
Coari.....	354	92	1	210	110	3	3	3.847	1.490	6	-	-	-	-	2	6.118
Codajás.....	13	6	-	18	6	-	-	264	57	2	-	-	-	-	-	366
Eirunepé.....	42	21	-	29	13	-	-	403	238	-	-	-	-	-	-	746
Envira.....	4	13	-	8	7	-	-	131	49	2	-	-	-	-	-	214
Fonte Boa.....	13	12	-	6	11	-	-	417	103	-	1	-	-	-	-	563
Guajará.....	1	-	-	-	-	-	-	18	-	1	-	-	-	-	-	20
Humaitá.....	711	145	12	116	174	-	2	1.317	959	14	4	13	2	-	6	3.475
Ipixuna.....	3	1	-	4	3	-	-	3	-	-	-	-	-	-	-	14
Iranduba.....	529	147	6	200	131	1	8	888	205	49	5	27	-	-	5	2.201
Itacoatiara.....	2.015	300	30	355	307	3	20	6.490	4.188	96	14	57	3	1	4	13.883
Itamarati.....	2	2	-	3	2	-	-	73	17	-	-	-	-	-	-	99

CAPÍTULO 34 - TRANSPORTE TERRESTRE

Tabela 34.3 - Frota de veículos por tipo, segundo os municípios - 2010

MUNICÍPIOS	TIPO DE FROTA															Total
	Automóvel	Caminhão	Caminhão Trator	Caminhonete	Camioneta	Ciclomotor	Microônibus	Motocicleta	Motoneta	Onibus	Reboque	Semi-reboque	Outros	Trator	Utilitário	
Itapiranga.....	41	6	3	15	5	-	1	139	25	2	-	3	-	-	-	240
Japurá.....	-	4	-	3	4	-	-	45	13	-	-	-	-	-	-	69
Juruá.....	-	5	-	6	1	-	-	106	29	-	-	-	-	-	-	147
Jutai.....	3	2	-	14	1	-	-	208	32	-	-	-	-	-	-	260
Lábrea.....	58	12	-	37	9	-	-	426	189	3	-	-	-	-	-	734
Manacapuru.....	1.557	247	28	384	378	2	27	3.307	1.400	59	3	53	2	-	11	7.458
Manaquiri.....	19	7	-	20	10	-	-	104	20	3	-	-	-	-	-	183
Manaus.....	272.029	17.698	2.380	40.679	37.086	375	2.404	91.038	8.634	7.273	1.414	12.035	134	29	2.317	495.525
Manicoré.....	42	13	-	39	10	-	1	440	293	3	-	-	-	-	-	841
Maraã.....	1	2	-	6	8	-	-	123	42	-	-	-	-	-	-	182
Maués.....	255	31	-	54	100	2	1	1.495	833	6	-	-	-	-	3	2.780
Nhamundá.....	6	6	-	3	1	-	-	138	70	-	-	-	-	-	-	224
Nova Olinda do Norte.....	23	11	-	22	4	1	6	359	183	6	1	-	-	-	-	616
Novo Airão.....	134	18	21	31	26	-	5	253	30	14	-	-	-	-	-	532
Novo Aripuanã.....	13	14	-	12	3	-	2	257	80	4	-	-	-	-	-	385
Parintins.....	933	143	4	113	240	1	6	5.138	3.542	11	-	13	-	-	5	10.149
Pauni.....	5	2	-	2	4	-	1	37	8	1	-	-	-	-	-	60
Presidente Figueiredo.....	893	201	35	291	254	1	25	1.130	252	53	10	98	-	-	4	3.247
Rio Preto da Eva.....	374	75	2	184	90	1	12	734	125	47	-	4	-	-	3	1.651
Santa Izabel do Rio Negro..	9	7	-	4	7	-	2	112	60	3	-	-	-	-	-	204
Santo Antônio do Iça.....	1	6	-	5	7	-	-	345	110	-	-	-	-	-	-	474
São Gabriel da Cachoeira..	917	66	1	129	117	-	11	491	323	18	4	1	-	-	1	2.079
São Paulo de Olivença.....	4	4	-	9	6	-	-	350	105	-	-	-	-	-	-	478
São Sebastião do Uatumã..	3	4	-	-	1	-	-	91	22	-	-	-	-	-	-	121
Silves.....	21	7	-	10	14	-	2	112	14	2	-	-	-	-	-	182
Tabatinga.....	821	79	-	66	224	2	4	2.268	1.314	-	1	1	-	-	5	4.785
Tapauá.....	9	3	-	18	3	-	-	110	38	1	-	-	-	-	-	182
Tefé.....	549	41	-	122	94	1	9	3.408	1.501	5	4	2	-	-	5	5.741
Tonantins.....	-	2	-	6	3	-	1	180	55	1	-	-	-	-	-	248
Uarini.....	1	7	-	5	1	-	-	168	19	-	-	-	-	-	-	201
Urucará.....	5	10	-	6	4	-	2	197	96	2	-	-	-	-	-	322
Urucurituba.....	7	2	-	2	12	-	-	192	60	1	-	-	-	-	-	276
TOTAL.....	283.109	19.675	2.533	43.659	39.712	394	2.611	132.095	28.700	7.789	1.470	12.321	142	30	2.376	576.616

ANUÁRIO ESTATÍSTICO DO AMAZONAS

CAPÍTULO 34 - TRANSPORTE TERRESTRE

Tabela 34.4 - Frota de veículos por tipo, segundo os municípios - 2011

MUNICÍPIOS	TIPO DE FROTA															
	Motoneta	Motocicleta	Automóvel	Microônibus	Ônibus	Reboque	Semi-reboque	Camioneta	Caminhão	C. Trator	Trator	Caminhonete	Utilitário	Ciclomotor	Outros	Total
Alvarães.....	74	227	5	-	3	-	-	1	3	-	-	9	-	-	-	322
Amaturá.....	58	113	1	-	1	-	-	3	2	-	-	3	-	-	-	181
Anamá.....	9	53	4	-	3	-	-	2	-	-	-	1	-	-	-	72
Anori.....	66	186	9	-	2	-	-	5	1	-	-	21	-	-	-	290
Apuí.....	357	925	84	2	11	2	3	22	69	1	-	108	3	-	2	1.589
Autazes.....	207	622	117	4	12	-	-	11	21	-	-	61	1	1	7	1.064
Atalaia do Norte.....	69	143	5	-	1	-	-	3	1	-	-	10	-	-	-	232
Barcelos.....	146	268	31	1	-	-	-	17	7	-	-	23	1	-	-	494
Barreirinha.....	88	216	3	-	-	-	-	2	2	-	-	8	-	-	1	320
Benjamin Constant.....	318	483	24	4	2	-	-	13	10	-	-	12	1	-	1	868
Beruri.....	31	141	1	-	-	-	-	-	-	-	-	8	-	-	-	181
Boa Vista do Ramos.....	24	132	4	-	1	-	-	3	2	-	-	9	-	-	-	175
Boca do Acre.....	215	651	325	1	10	6	10	31	31	12	-	44	-	-	2	1.338
Borba.....	126	370	37	-	5	-	-	10	9	-	-	32	-	-	1	590
Caapiranga.....	21	61	8	1	3	-	-	2	8	-	-	11	-	-	1	116
Canutama.....	17	62	2	-	-	-	-	3	2	-	-	7	-	-	2	95
Carauari.....	259	733	33	1	1	-	-	21	23	1	-	41	1	-	-	1.114
Careiro.....	72	465	117	23	37	2	7	68	52	1	-	105	-	-	3	952
Careiro da Várzea.....	14	38	61	23	36	-	-	33	9	-	-	16	-	-	3	233
Coari.....	1.662	4.499	401	3	14	-	-	102	99	1	-	245	2	4	10	7.042
Codajás.....	68	298	13	-	4	-	-	6	7	-	-	23	1	-	-	420
Eirunepé.....	280	471	51	-	1	-	-	14	22	-	-	35	-	-	-	874
Envira.....	54	147	5	-	2	-	-	8	13	-	-	11	-	-	-	240
Fonte Boa.....	128	528	12	-	-	1	-	12	12	-	-	12	-	1	-	706
Guajará.....	2	18	4	-	1	-	-	-	-	-	-	-	-	-	-	25
Humaitá.....	1.079	1.620	786	4	16	5	16	177	161	12	-	165	7	3	5	4.056
Ipixuna.....	-	5	5	-	-	-	-	3	2	-	-	6	-	-	-	21
Irlanduba.....	247	1.102	633	11	48	5	27	138	162	6	-	276	5	1	1	2.662
Itacoatiara.....	4.803	7.809	2.159	19	110	15	59	302	332	34	1	448	5	4	28	16.128
Itamarati.....	23	100	2	-	-	-	-	2	2	-	-	7	-	-	-	136

CAPÍTULO 34 - TRANSPORTE TERRESTRE

Tabela 34.4 - Frota de veículos por tipo, segundo os municípios - 2011

MUNICÍPIOS	TIPO DE FROTA															
	Motoneta	Motocicleta	Automóvel	Microônibus	Ônibus	Reboque	Semi-reboque	Camioneta	Caminhão	C. Trator	Trator	Caminhonete	Utilitário	Ciclomotor	Outros	Total
Itapiranga.....	34	188	70	1	2	-	3	5	6	3	-	23	-	-	2	337
Japurá.....	16	71	-	-	-	-	-	4	4	-	-	3	-	-	-	98
Juruá.....	34	134	-	-	1	-	-	1	6	-	-	12	-	-	-	188
Jutaí.....	47	262	5	-	-	-	-	2	2	-	-	18	-	-	-	336
Lábrea.....	231	535	67	-	3	-	-	11	18	-	-	47	-	-	4	916
Manacapuru.....	1.609	4.169	1.727	37	64	3	54	385	262	27	-	490	8	3	10	8.848
Manaus.....	9.783	103.302	291.535	2.663	8.258	1.520	12.540	38.041	18.729	2.626	33	47.298	2.899	534	276	540.037
Manaquiri.....	23	145	26	2	6	-	-	13	7	-	-	24	-	-	4	250
Manicoré.....	360	523	46	1	7	-	-	10	18	-	-	53	-	1	-	1.019
Maraã.....	49	144	5	-	-	-	-	8	3	-	-	9	-	-	1	219
Maués.....	973	1.760	272	1	9	1	-	101	35	-	-	74	4	2	-	3.232
Nhamundá.....	81	172	6	-	-	-	-	1	7	-	-	2	-	-	-	269
Nova Olinda do Norte.....	221	464	26	6	6	1	-	4	13	-	-	27	1	1	4	774
Novo Airão.....	36	304	160	7	16	-	-	27	18	20	-	40	1	-	-	629
Novo Aripuanã.....	97	308	12	2	4	-	-	3	12	-	-	18	-	-	-	456
Parintins.....	4.130	6.075	1.041	6	12	-	13	243	148	4	-	137	6	1	8	11.824
Pauini.....	10	44	3	1	1	-	-	4	2	-	-	4	-	-	-	69
Presidente Figueiredo.....	279	1.349	1.009	31	59	9	104	264	225	37	-	342	9	1	-	3.718
Rio Preto da Eva.....	142	916	417	12	58	1	4	95	96	8	-	228	3	2	-	1.982
Santa Izabel do Rio Negro..	77	165	9	2	3	-	-	7	7	-	-	7	-	-	-	277
Santo Antônio do Itá.....	130	436	2	-	-	-	-	7	6	-	-	6	-	-	-	587
São Gabriel da Cachoeira..	362	580	970	12	18	4	1	112	73	1	-	169	2	-	3	2.307
São Paulo de Olivença.....	132	440	5	-	5	-	-	7	4	-	-	12	-	-	-	605
São Sebastião do Uatumã.	25	117	2	-	-	-	-	1	4	-	-	1	-	-	1	151
Silves.....	18	123	23	3	3	-	-	13	8	-	-	13	-	-	2	206
Tabatinga.....	1.496	2437	866	7	2	1	1	227	85	-	-	80	6	2	-	5.210
Tapauá.....	64	153	15	-	2	-	-	4	3	-	-	23	-	-	2	266
Tefé.....	1.740	4.046	629	12	8	4	2	92	54	-	-	176	4	1	3	6.771
Tonantins.....	72	226	1	-	1	-	-	3	3	-	-	5	-	-	1	312
Uarini.....	28	211	2	-	2	-	-	1	8	-	-	5	-	-	-	257
Urucará.....	115	294	8	2	2	-	-	5	11	-	-	12	-	-	1	450
Urucurituba.....	63	232	9	-	2	-	-	12	3	-	-	3	-	-	2	326
TOTAL INTERIOR.....	23.211	49.509	12.375	242	620	60	304	2.686	2.215	168	1	3.820	71	28	115	95.425
TOTAL CAPITAL.....	9.783	103.302	291.535	2.663	8.258	1.520	12.540	38.041	18.729	2.626	33	47.298	2.899	534	276	540.037
TOTAL GERAL.....	32.994	152.811	303.910	2.905	8.878	1.580	12.844	40.727	20.944	2.794	34	51.118	2.970	562	391	635.462

FONTE : Departamento Estadual de Trânsito do Amazonas - DETRAN/AM .

ANUÁRIO ESTATÍSTICO DO AMAZONAS

CAPÍTULO 34 - TRANSPORTE TERRESTRE

Tabela 34.5 - Frota de veículos por tipo, segundo os municípios - 2012

MUNICÍPIOS	TIPO DE FROTA															
	Automóvel	Caminhão	Caminhão Trator	Caminhonete	Camioneta	Ciclomotor	Microônibus	Motocicleta	Motoneta	Ônibus	Reboque	Semi Reboque	Outros	Trator	Utilitário	Total
Alvarães.....	6	5	-	12	1	-	-	258	87	3	-	-	-	-	-	372
Amaturá.....	1	2	-	5	3	-	-	120	66	1	-	-	-	-	-	198
Anamá.....	5	-	-	1	2	1	-	62	11	3	-	-	-	-	-	85
Anori.....	11	2	-	23	6	-	-	209	73		3	-	-	-	-	327
Apuí.....	117	80	1	141	24	-	2	1.111	377	21	3	3	3	-	3	1.886
Atalaia do Norte.....	7	1	-	13	3	-	-	166	87	1	-	-	-	-	-	278
Autazes.....	125	24	-	67	14	1	4	687	233	11	-	-	9	-	1	1.176
Barcelos.....	42	10	-	29	17	1	1	310	158	-	-	-	-	-	1	569
Barreirinha.....	5	2	-	9	2	-	-	250	104	-	-	-	1	-	-	373
Benjamin Constant.....	33	11	-	18	14	-	4	539	387	3	-	-	4	-	1	1.014
Beruri.....	3	-	-	16	-	-	-	159	37	-	-	-	-	-	-	215
Boa Vista do Ramos.....	4	3	-	10	3	-	-	149	33	1	-	-	-	-	-	203
Boca do Acre.....	365		38	10	64	29	-	1	852	266	10	7	15	3	-	1.660
Borba.....	39	12	-	35	11	1	-	393	137	5	-	-	1	-	-	634
Caapiranga.....	10	8	-	16	2	-	1	67	27	3	-	-	1	-	-	135
Canutama.....	4	2	-	7	3	-	-	74	27	-	-	-	2	-	-	119
Carauari.....	38	32	1	57	21	-	1	916	327	1	-	-	-	-	1	1.395
Careiro.....	152	53	1	112	76	1	27	522	78	44	2	7	6	-	-	1.081
Careiro da Várzea.....	67	11	-	18	36	1	23	50	19	38	-	-	3	-	-	266
Coari.....	441	106	2	259	104	5	4	4.950	1.848	14	-	1	16	-	2	7.752
Codajás.....	14	8	-	27	7	1	-	310	72	4	-	-	-	-	1	444
Eirunepé.....	58	23	-	43	17	-	-	550	328	5	-	-	-	-	-	1.024
Envira.....	5	15	0	15	10	-	-	166	57	4	-	-	-	-	-	272
Fonte Boa.....	13	12	-	17	12	1	-	702	155	-	1	-	-	-	-	913
Guajará.....	10	-	-	12	-	-	-	21	4	1	-	-	-	-	-	48
Humaitá.....	866	181	15	210	175	4	4	1.906	1.221	18	8	17	9	-	8	4.642
Ipixuna.....	4	2	-	7	3	-	-	5	-	-	-	-	-	-	-	21
Irlanduba.....	788	185	7	344	155	10	14	1.363	285	60	6	28	5	-	9	3.259
Itacoatiara.....	2.372	362	36	544	307	9	23	8.394	5.276	134	16	63	37	1	7	17.581
Itamarati.....	4	2	-	9	2	-	-	133	28	-	-	-	-	-	-	178

CAPÍTULO 34 - TRANSPORTE TERRESTRE

Tabela 34.5 - Frota de veículos por tipo, segundo os municípios - 2012

MUNICÍPIOS	TIPO DE FROTA															Total
	Automóvel	Caminhão	Caminhão Trator	Caminhonete	Camioneta	Ciclomotor	Microônibus	Motocicleta	Motoneta	Ônibus	Reboque	Semi Reboque	Outros	Trator	Utilitário	
Itapiranga.....	83	12	3	30	4	-	1	236	52	2	-	-	3	3	-	429
Japurá.....	1	4	-	3	4	-	-	99	23	1	-	-	-	-	-	135
Juruá.....	-	6	-	14	1	-	-	172	44	1	-	-	1	-	-	239
Jutai.....	4	2	-	16	2	1	-	315	57	-	-	-	-	-	-	397
Lábrea.....	79	21	-	54	13	-	-	663	273	4	-	-	4	-	2	1.113
Manacapuru.....	1.933	279	26	610	395	4	57	4.767	1.839	76	3	54	18	-	12	10.073
Manaus.....	310.798	19.155	2.727	51.859	38.996	1.090	2.880	115.560	10.702	8.808	1.618	13.176	438	33	3.639	581.479
Manaquiri.....	33	8	-	26	13	-	3	163	26	6	-	-	10	-	-	288
Manicoré.....	53	30	2	64	12	1	1	590	412	10	1	1	-	-	1	1.178
Maraã.....	4	4	-	9	8	-	-	180	71	-	-	-	1	-	-	277
Maués.....	296	37	-	97	97	5	2	1.968	1.073	9	1	-	2	-	5	3.592
Nhamundá.....	7	7	-	3	1	-	-	199	101	1	-	-	-	-	-	319
Nova Olinda do Norte.....	28	15	-	33	4	1	6	484	240	6	1	-	4	-	1	823
Novo Airão.....	196	21	19	51	31	-	6	350	47	12	-	-	1	-	1	735
Novo Aripuanã.....	14	14	-	22	3	-	2	337	104	5	-	-	-	-	-	501
Parintins.....	1.133	158	4	179	240	2	7	6.673	4.567	21	-	13	18	-	7	13.022
Pauini.....	4	2	-	7	4	-	1	57	11	1	-	-	-	-	-	87
Presidente Figueiredo.....	1.153	241	52	394	259	3	35	1.466	305	74	13	107	3	-	11	4.116
Rio Preto da Eva.....	487	116	7	285	102	7	14	1.102	162	61	1	3	2	-	6	2.355
Santa Izabel do Rio Negro..	9	7	-	8	7	-	2	178	81	3	-	-	-	-	-	295
Santo Antônio do Itá.....	3	6	-	11	8	-	-	484	141	-	-	-	-	-	-	653
São Gabriel da Cachoeira..	1.051	78	1	204	113	-	14	621	386	21	4	1	4	-	2	2.500
São Paulo de Olivença.....	7	4	-	15	7	-	-	521	155	5	-	-	-	-	-	714
São Sebastião do Uatumã.	6	5	-	3	1	-	-	129	26	-	-	-	2	-	-	172
Silves.....	30	10	-	19	13	-	5	132	26	3	-	-	2	-	-	240
Tabatinga.....	919	89	-	92	229	3	7	2.721	1.713	3	1	1	-	-	5	5.783
Tapauá.....	19	3	-	22	4	1	-	194	84	2	-	-	2	-	-	331
Tefé.....	714	63	-	216	89	1	14	4.624	2.087	11	4	2	21	-	4	7.850
Tonantins.....	2	3	-	6	3	-	-	241	88	1	-	-	1	-	-	345
Uarini.....	2	8	-	7	1	-	-	252	35	2	-	-	-	-	-	307
Urucará.....	11	13	-	23	6	-	2	342	134	2	-	-	2	-	-	535
Urucurituba.....	12	5	-	4	12	-	-	265	71	2	-	-	7	-	-	378
TOTAL GERAL.....	324.700	21.580	2.942	56.472	41.776	1.184	3.167	170.628	37.530	9.794	1.696	13.484	658	40	3.730	689.381

FONTE : Departamento Estadual de Trânsito do Amazonas - DETRAN/AM .

CAPÍTULO 34 - TRANSPORTE TERRESTRE

Tabela 34.6 - Habilitações expedidas por tipo, segundo os municípios - 2010

MUNICÍPIOS	MOTORISTA						MOTORISTA / MOTOCICLETA					
	A	B	C	D	E	Total	AB	AC	AD	AE	Total	Total Município
Amaturá.....	-	2	-	-	-	2	2	-	-	-	2	4
Alvarães.....	2	-	1	1	-	4	-	-	-	-	-	4
Anamá.....	4	-	3	-	-	7	8	-	-	-	8	15
Anori.....	1	3	1	-	-	5	14	-	-	-	14	19
Apuí.....	12	16	6	6	-	40	110	11	7	4	132	172
Autazes.....	26	24	3	5	-	58	42	2	18	-	62	120
Atalaia do Norte.....	1	2	-	-	-	3	1	-	-	-	1	4
Barcelos.....	4	18	-	1	-	23	25	1	2	-	28	51
Barreirinha.....	4	-	-	-	-	4	2	-	-	-	2	6
Benjamin Constant.....	19	8	3	2	-	32	17	2	1	-	20	52
Beruri.....	9	1	-	-	-	10	19	-	-	-	19	29
Borba.....	26	24	6	2	-	58	47	2	5	-	54	112
Boca do Acre.....	40	33	2	1	-	76	180	2	4	-	186	262
Boa Vista do Ramos.....	1	3	1	-	-	5	11	-	1	-	12	17
Canutama.....	5	9	-	-	-	14	18	-	1	-	19	33
Caapiranga.....	1	2	-	-	-	3	3	1	1	-	5	8
Carauari.....	58	20	4	6	1	89	84	3	13	-	100	189
Careiro.....	87	66	6	13	-	172	101	5	17	-	123	295
Careiro da Varzea.....	10	10	2	3	1	26	8	-	3	2	13	39
Coari.....	219	56	6	13	-	294	267	13	24	2	306	600
Codajás.....	2	4	1	1	-	8	9	3	2	-	14	22
Envira.....	2	1	-	-	-	3	6	-	1	-	7	10
Eirunepé.....	68	10	4	1	-	83	72	5	4	-	81	164
Fonte Boa.....	13	2	-	1	-	16	1	-	1	-	2	18
Guajará.....	-	-	-	-	-	-	7	-	-	-	7	7
Humaitá.....	68	64	10	12	1	155	343	14	21	1	379	534
Irlanduba.....	145	162	21	34	4	366	298	15	43	3	359	725
Itacoatiara.....	455	263	25	59	4	806	696	31	113	11	851	1.657
Itamarati.....	-	2	-	-	-	2	1	1	-	-	2	4
Ipixuna.....	-	1	-	-	-	1	-	-	-	-	-	1
Itapiranga.....	8	18	-	2	-	28	25	1	5	-	31	59
Japurá.....	-	-	-	-	-	-	-	-	-	-	-	-
Juruá.....	7	1	-	1	-	9	5	-	-	-	5	14

CAPÍTULO 34 - TRANSPORTE TERRESTRE

Tabela 34.6 - Habilitações expedidas por tipo, segundo os municípios - 2010

MUNICÍPIOS	MOTORISTA						MOTORISTA / MOTOCICLETA					
	A	B	C	D	E	Total	AB	AC	AD	AE	Total	Total Município
Jutaí.....	-	-	-	1	-	1	1	-	1	-	2	3
Lábrea	40	18	3	2	1	64	40	9	4	-	53	117
Manacapuru	493	216	25	49	11	794	701	24	81	5	811	1.605
Manaquiri	32	39	4	4	-	79	47	4	2	-	53	132
Manaus	8.391	62.261	2.477	6.102	751	79.982	21.159	1.218	4.663	813	27.853	107.835
Manicoré.....	18	17	4	1	-	40	49	3	2	-	54	94
Maraã.....	-	1	-	-	-	1	1	-	1	-	2	3
Maués	71	19	3	4	-	97	46	2	7	-	55	152
Novo Airão	21	46	4	9	1	81	45	1	3	-	49	130
Novo Aripuanã.....	3	6	-	1	-	10	16	-	-	-	16	26
Nova Olinda do Norte.....	7	9	-	-	-	16	40	-	3	-	43	59
Nhamundá.....	1	-	-	2	-	3	4	-	-	-	4	7
Parintins	151	77	13	10	-	251	190	14	16	1	221	472
Pauíni.....	-	1	-	-	-	1	5	-	-	-	5	6
Presidente Figueiredo	51	259	29	72	7	418	229	11	59	14	313	731
Rio Preto da Eva.....	94	97	17	34	1	243	105	12	21	2	140	383
Santa Isabel do Rio Negro.....	-	4	-	1	-	5	1	1	-	-	2	7
Sto Antônio do Iça.....	16	1	-	-	-	17	1	1	-	-	2	19
São Paulo de Olivença.....	9	-	-	-	-	9	1	-	-	-	1	10
Silves.....	1	7	-	1	-	9	2	-	1	-	3	12
São Sebastião do Uatumã.....	22	6	1	1	-	30	24	2	1	1	28	58
São Gabriel da Cachoeira	29	136	8	16	1	190	139	11	29	2	181	371
Tabatinga	197	71	7	4	1	280	252	9	10	-	271	551
Tapauá.....	1	2	-	2	-	5	2	-	1	-	3	8
Tefé	181	90	11	9	1	292	239	17	42	3	301	593
Tonantins.....	-	1	-	-	-	1	-	-	-	-	-	1
Uarini.....	-	2	-	1	-	3	2	-	-	-	2	5
Urucará.....	17	5	-	1	-	23	18	-	1	1	20	43
Urucurituba.....	4	6	-	2	-	12	14	-	1	-	15	27
TOTAL.....	11.147	64.222	2.711	6.493	786	85.359	25.795	1.451	5.236	865	33.347	118.706

CAPÍTULO 34 - TRANSPORTE TERRESTRE

Tabela 34.7 - Habilitações expedidas por tipo, segundo os municípios - 2011

MUNICÍPIOS	MOTORISTA						MOTORISTA / MOTOCICLETA					Total Município
	A	B	C	D	E	Total	AB	AC	AD	AE	Total	
Amaturá.....	1	1	1	-	-	3	2	-	-	-	2	5
Alvarães.....	-	2	-	-	-	2	5	-	-	-	5	7
Anamá.....	3	4	-	-	-	7	7	-	-	-	7	14
Anori.....	2	3	-	-	-	5	4	-	-	-	4	9
Apuí.....	21	27	8	6	2	64	131	10	11	8	160	224
Autazes.....	24	37	-	3	-	64	65	2	7	1	75	139
Atalaia do Norte.....	4	1	-	1	-	6	3	-	-	-	3	9
Barcelos.....	5	24	5	3	-	37	14	1	7	-	22	59
Barreirinha.....	16	6	-	1	-	23	7	-	2	-	9	32
Benjamin Constant.....	33	7	-	2	-	42	17	-	1	1	19	61
Beruri.....	5	2	1	-	-	8	19	1	-	-	20	28
Borba.....	28	36	-	-	-	64	33	4	2	-	39	103
Boca do Acre.....	61	38	1	2	-	102	307	4	2	2	315	417
Boa Vista do Ramos.....	19	3	-	-	-	22	11	1	1	-	13	35
Canutama.....	27	14	-	1	-	42	41	-	-	-	41	83
Caapiranga.....	2	2	1	2	-	7	4	1	1	-	6	13
Carauari.....	226	36	3	1	1	267	156	7	12	1	176	443
Careiro.....	61	92	6	19	-	178	136	3	24	2	165	343
Careiro da Varzea.....	13	48	-	5	-	66	50	2	6	-	58	124
Coari.....	276	53	1	7	-	337	247	8	28	1	284	621
Codajás.....	25	2	1	1	-	29	5	2	-	-	7	36
Envira.....	6	-	1	1	-	8	2	-	-	-	2	10
Eirunepé.....	66	8	-	1	-	75	33	3	4	-	40	115
Fonte Boa.....	10	2	-	-	-	12	1	-	2	-	3	15
Guajará.....	21	3	-	-	-	24	31	-	1	-	32	56
Humaitá.....	107	67	6	4	1	185	371	13	16	-	400	585
Irlanduba.....	173	238	22	62	3	498	380	9	67	6	462	960
Itacoatiara.....	472	352	25	77	6	932	833	32	141	10	1.016	1.948
Itamarati.....	-	-	-	-	-	-	-	-	-	-	-	-
Ipixuna.....	4	-	-	-	-	4	-	-	-	-	-	4
Itapiranga.....	31	15	2	2	-	50	30	-	8	-	38	88
Japurá.....	-	-	-	-	-	-	-	-	-	-	-	-
Juruá.....	21	-	-	-	-	21	21	-	-	-	21	42
Jutai.....	2	1	-	-	-	3	1	-	-	-	1	4

ANUÁRIO ESTATÍSTICO DO AMAZONAS

CAPÍTULO 34 - TRANSPORTE TERRESTRE

Tabela 34.7 - Habilitações expedidas por tipo, segundo os municípios - 2011

MUNICÍPIOS	MOTORISTA						MOTORISTA / MOTOCICLETA					Total Município
	A	B	C	D	E	Total	AB	AC	AD	AE	Total	
Lábrea	63	45	2	2	-	112	137	2	2	-	141	253
Manacapuru	764	306	29	71	9	1.179	865	37	149	5	1.056	2.235
Manaquiri	40	36	1	4	-	81	43	1	-	-	44	125
Manaus	9.603	65.707	2.314	6.239	928	84.791	23.326	1.195	5.302	986	30.809	115.600
Manicoré.....	21	17	1	1	-	40	53	5	2	-	60	100
Maraã.....	2	-	-	-	-	2	1	-	1	-	2	4
Maués	71	25	2	2	-	100	66	4	4	1	75	175
Novo Airão	34	42	3	7	1	87	64	3	5	-	72	159
Novo Aripuanã.....	14	7	4	1	-	26	15	-	-	-	15	41
Nova Olinda do Norte.....	13	9	-	1	-	23	24	1	1	-	26	49
Nhamundá.....	6	1	-	-	-	7	14	1	1	-	16	23
Parintins	337	127	6	19	-	489	284	17	15	2	318	807
Pauíni.....	9	-	-	-	-	9	5	-	-	-	5	14
Presidente Figueiredo	68	436	23	71	7	605	369	7	72	14	462	1.067
Rio Preto da Eva.....	68	111	17	28	2	226	139	3	26	2	170	396
Santa Isabel do Rio Negro.....	-	1	-	1	-	2	1	-	-	-	1	3
Sto Antônio do Iça.....	23	1	-	-	-	24	3	-	-	-	3	27
São Paulo de Olivença.....	4	2	-	-	-	6	1	-	-	-	1	7
Silves.....	4	6	1	1	-	12	13	-	2	-	15	27
São Sebastião do Uatumã.....	24	2	-	2	-	28	16	-	3	-	19	47
São Gabriel da Cachoeira	21	122	8	27	1	179	126	4	29	1	160	339
Tabatinga	252	78	4	3	-	337	251	12	9	1	273	610
Tapauá.....	2	6	-	-	2	10	8	-	-	-	8	18
Tefé	268	101	6	17	1	393	292	11	30	1	334	727
Tonantins.....	-	1	-	-	-	1	-	-	-	-	-	1
Uarini.....	-	9	1	-	-	10	6	-	-	-	6	16
Urucará.....	14	8	-	5	-	27	36	2	6	-	44	71
Urucurituba.....	1	5	-	-	-	6	13	1	4	-	18	24
TOTAL.....	13.491	68.335	2.506	6.703	964	91.999	29.138	1.409	6.006	1.045	37.598	129.597

FONTE: Departamento Estadual de Trânsito do Amazonas - DETRAN/AM

ANUÁRIO ESTATÍSTICO DO AMAZONAS

CAPÍTULO 34 - TRANSPORTE TERRESTRE

Tabela 34.8 - Habilitações expedidas por tipo, segundo os municípios - 2012

MUNICÍPIOS	MOTORISTA						MOTORISTA / MOTOCICLETA					Total Município
	A	B	C	D	E	Total	AB	AC	AD	AE	Total	
Amaturá.....						-	1				1	1
Alvarães.....	43	15	1			59	59	1	1		61	120
Anamá.....	2	2				4	3		1		4	8
Anori.....	1			1		2	10				10	12
Apuí.....	20	13	10	4		47	124	14	8	2	148	195
Autazes.....	42	31	3	6		82	117	3	10	1	131	213
Atalaia do Norte.....	4	4				8	8		1		9	17
Barcelos.....	32	19	2			53	42				42	95
Barreirinha.....	25	6			1	32	14	1	2		17	49
Benjamin Constant.....	22	6				28	23	2	2		27	55
Beruri.....	11	3				14	8				8	22
Borba.....	12	11				23	9		1		10	33
Boca do Acre.....	33	26	1			60	227	4	2		233	293
Boa Vista do Ramos.....	7	3				10	6				6	16
Canutama.....	21	10				31	38				38	69
Caapiranga.....	7			1		8	1		1		2	10
Carauari.....	138	18	2	3		161	124	5	1		130	291
Careiro.....	63	95	4	33	1	196	124	6	20	3	153	349
Careiro da Varzea.....	14	30		1		45	43		1		44	89
Coari.....	263	51	10	12		336	285	21	31		337	673
Codajás.....	21	6	1			28	60	1	2		63	91
Envira.....	11					11	1				1	12
Eirunepé.....	30	3				33	21		1		22	55
Fonte Boa.....	26	4				30			1		1	31
Guajará.....	60	7				67	84		1	1	86	153
Humaitá.....	120	57	11	5		193	333	6	10	1	350	543
Iranduba.....	194	323	26	57	8	608	487	20	74	5	586	1.194
Itacoatiara.....	450	328	13	64	6	861	1.118	46	188	12	1.364	2.225
Itamarati.....						-					-	-
Ipixuna.....	1	3				4	25		1		26	30

ANUÁRIO ESTATÍSTICO DO AMAZONAS

CAPÍTULO 34 - TRANSPORTE TERRESTRE

Tabela 34.8 - Habilitações expedidas por tipo, segundo os municípios - 2012

MUNICÍPIOS	MOTORISTA						MOTORISTA / MOTOCICLETA					Total Município
	A	B	C	D	E	Total	AB	AC	AD	AE	Total	
Itapiranga	46	20	1	10		77	55	2	16		73	150
Japurá.....						-			1		1	1
Juruá.....	14					14	18				18	32
Jutai.....	7					7	1				1	8
Lábrea	72	42	1	1		116	175	3	1	1	180	296
Manacapuru	648	286	42	87	9	1.072	886	25	174	16	1.101	2.173
Manaquiri	26	23	2	5		56	25		1		26	82
Manaus	10.413	74.759	2.240	6.356	839	94.607	27.560	1.104	5.832	1.152	35.648	130.255
Manicoré.....	25	32	6	2		65	125	5			130	195
Maraã.....	8					8	3		1		4	12
Maués	59	25	2	2		88	83	8	5		96	184
Novo Airão	38	60	4	7		109	68	6	4	1	79	188
Novo Aripuanã.....	12	9				21	14				14	35
Nova Olinda do Norte.....	10	11		1		22	43	1	2		46	68
Nhamundá.....	13	11				24	12				12	36
Parintins	376	129	9	19	1	534	319	11	16		346	880
Pauíni.....	3	1				4	2				2	6
Presidente Figueiredo	53	309	22	99	8	491	399	8	112	16	535	1.026
Rio Preto da Eva.....	49	111	15	29	9	213	150	5	38	3	196	409
Santa Isabel do Rio Negro.....		2		1		3	1				1	4
Sto Antônio do Iça.....	4			1		5	1				1	6
São Paulo de Olivença.....	2	2	1			5	3				3	8
Silves.....	11	9		3		23	12		6		18	41
São Sebastião do Uatumã.....	15	2		2	1	20	5				5	25
São Gabriel da Cachoeira	55	245	13	18	1	332	246	10	26	5	287	619
Tabatinga	242	113	1	5	1	362	247	11	7	2	267	629
Tapauá.....	2	4				6	11				11	17
Tefé	302	112	16	8		438	301	13	24	3	341	779
Tonantins.....						-					-	-
Uarini.....	15	2				17	9				9	26
Urucará.....	12	6	1			19	19		2		21	40
Urucurituba.....	7	3				10	27				27	37
TOTAL.....	14.212	77.402	2.460	6.843	885	101.802	34.215	1.342	6.628	1.224	43.409	145.211

FONTE: Departamento Estadual de Trânsito do Amazonas - DETRAN/AM

ANUÁRIO ESTATÍSTICO DO AMAZONAS

CAPÍTULO 34 - TRANSPORTE TERRESTRE

Tabela 34.09 - Operacionalização das empresas de Manaus - 1995 - 2009

ANOS	LINHAS	OPERACIONALIZAÇÃO					
		Dia útil		Sábado		Domingo	
		Carros	Viagens	Carros	Viagens	Carros	Viagens
1995.....	152	893	8.722	686	7.172	507	5.681
1996.....	160	998	8.977	707	7.378	528	5.876
1997.....	162	1.041	9.258	734	7.439	558	5.965
1998.....	171	1.069	9.394	762	7.691	596	6.337
1999.....	171	1.076	9.328	751	7.529	580	6.215
2000.....	174	1.088	9.397	761	7.629	590	6.294
2001.....	176	1.104	9.540	796	7.758	617	6.348
2002.....	180	1.137	12.464	841	10.007	680	8.525
2003.....	192	1.131	11.045	847	9.247	638	7.617
2004.....	212	1.259	11.648	912	9.749	701	8.118
2005.....	215	1.252	11.280	941	9.467	679	7.246
2006.....	233	1.395	12.216	1.020	9.974	782	7.982
2007.....	227	1.283	11.602	989	9.849	774	8.227
2008.....	228	1.315	11.203	1.021	9.660	781	8.097
2009.....	228	1.318	11.265	1.025	9.850	785	8.195

FONTE: Empresa Municipal de Transportes Urbanos - EMTU / IMTU

Tabela 34.10 - Evolução das tarifas e passageiros transportados nas empresas de transportes rodoviários de Manaus - 1995 - 2009

ANOS	EVOLUÇÃO DA TARIFA		PASSAGEIROS TRANSPORTADOS	
	Data	Valor		
1995.....	06/mar	0,45	223.293.378	
1996.....	01/jul	0,55	229.589.411	
1997.....		01/jun		0,65
1998.....	11/jan	0,70	230.684.941	
1999.....		10/jan		0,80
2000.....	16/out	0,90	218.010.412	
2001.....		01/fev		1,00
2002.....	01/fev	1,10	231.501.729	
2003.....		20/jan		1,20
2004.....	05/dez	1,50	223.474.913	
2005.....		10/jan		1,80
2006.....		12/jan		1,50
2007.....	26/jan	1,80	231.928.139	
2008.....		28/jan		1,50
2009.....	16/set	1,80	240.603.931	
2006.....		1,80	246.097.897	
2007.....	01/fev	2,00	226.770.337	
2008.....		2,00	226.770.337	
2009.....	01/fev	2,25	374.179.000	

FONTE: Empresa Municipal de Transportes Urbanos - EMTU/ IMTU/ARSAM

ANUÁRIO ESTATÍSTICO DO AMAZONAS

CAPÍTULO 34 - TRANSPORTE TERRESTRE

Tabela 34.11 - Passageiros transportados por mês - 2008

ANOS	PASSAGEIROS						TOTAL
	PAGANTE	GRATUITOS					
		IDOSOS	POLICIAL	DEFICIENTE	CRIANÇA	ESTUDANTE	
JANEIRO	18.290	2.188	194	15	4.730	-	25.417
FEVEREIRO	29.575	1.720	425	22	4.348	-	36.090
MARÇO	29.573	1.697	388	7	4.410	-	36.075
ABRIL	30.089	1.838	359	18	4.556	-	36.860
MAIO	33.056	1.931	362	36	3.840	-	39.225
JUNHO	31.594	1.767	355	12	3.819	-	37.547
JULHO	36.222	2.007	205	7	4.422	-	42.863
AGOSTO	31.874	2.321	372	8	4.092	-	38.667
SETEMBRO	30.313	2.033	395	11	4.017	5	36.774
OUTUBRO	32.466	2.186	355	16	4.417	-	39.440
NOVEMBRO	29.932	2.116	252	5	3.730	-	36.035
DEZEMBRO	35.452	2.338	207	3	4.265	-	42.265
TOTAL	368.436	24.142	3.869	160	50.646	5	447.258

FONTE: ARSAM

Tabela 34.12 - Passageiros transportados por mês - 2009

ANOS	PASSAGEIROS						TOTAL
	PAGANTE	GRATUITOS					
		IDOSOS	POLICIAL	DEFICIENTE	CRIANÇA	ESTUDANTE	
JANEIRO	32.892	2.080	244	11	4.165	-	39.392
FEVEREIRO	30.017	2.074	248	6	3.912	-	36.257
MARÇO	26.152	2.484	287	9	2.721	-	31.653
ABRIL	26.596	2.603	326	1	2.681	-	32.207
MAIO	30.686	2.344	395	8	3.775	-	37.208
JUNHO	23.207	2.045	307	10	2.694	-	28.263
JULHO	26.343	2.040	384	3	3.790	-	32.560
AGOSTO	22.433	1.980	370	3	2.476	-	27.262
SETEMBRO	22.302	1.893	311	7	2.523	-	27.036
OUTUBRO	22.075	1.519	338	11	1.716	-	25.659
NOVEMBRO	21.537	1.306	282	15	1.794	-	24.934
DEZEMBRO	27.846	1.361	386	17	2.136	2	31.748
TOTAL	312.086	23.729	3.878	101	34.383	2	374.179

FONTE: ARSAM

ANUÁRIO ESTATÍSTICO DO AMAZONAS

CAPÍTULO 35 - TRANSPORTE AQUÁTICO

Tabela 35.1 - Características físicas e equipamentos operacionais do Porto de Manaus - 2012

DISCRIMINAÇÃO	QUANTIDADE	CAPACIDADE POTÊNCIA (t)	ÁREA TOTAL
ÁREAS			
- Área.....	-	-	77.660,48 m ²
- Área flutuantes.....	-	-	16.763,05 m ²
- Área total.....	-	-	94.423,53 m ²
EXTENSÃO DO CAIS ACOSTÁVEL			
- Paredão.....	-	-	289,45 m
- Plataforma Marcher.....	-	-	293,00 m
Obs: Somente em determinado período do ano (enchente)			
FLUTUANTES			
- Roadway.....	-	-	253,00 m
- Torres.....	-	-	360,45 m
PROFUNDIDADE DO CANAL DE ACESSO			
	-	-	13,5 m
PROFUNDIDADE NO CAIS NA VAZANTE (ÁREA EXTERNA)			
	-	-	18,0m
PROFUNDIDADE NO CAIS NA ENCHENTE (ÁREA EXTERNA)			
	-	-	35,0m
ARMAZÉNS			
- Armazém nº 23.....			2.166,30m ²
- Armazém nº 20.....			1.476,88m ²
- Armazém nº 15.....			680,65m ²
- Estação Hidroviária.....			4.266,80m ²
- Armazém nº 07.....			960,00m ²
- Armazém nºs 0, 3 e 4.....			7.967,92 m ²
- Área total coberta.....	-	-	17.518,55m²
- Área útil.....	-	-	7.518,55m²
PÁTIOS			
- Terminal de container (154 x 139m).....	-	-	21.406m ²
- Paredão.....	-	-	18.747,18m ²
- Área Flutuantes.....	-	-	16.763,05m ²
PONTES			
- PONTES DE ACESSO AOS FLUTUANTES.....	2	70	-
BERÇOS DE ATRACAÇÃO			
- Roadway.....	1 (um) para 1 (um) navio		
- Torres.....	2 (dois) para 3 (três) navios		
- Berços Fixos.....	(somente na cheia) 3 (três) para 3 (três) navios.		
OUTROS			
- Rede de água potável de 100mm para abastecimento de navios			
- Rede de energia elétrica 380 Volts			
- Régua de leitura das cotas de nível do Rio Negro.			

ANUÁRIO ESTATÍSTICO DO AMAZONAS

CAPÍTULO 35 - TRANSPORTE AQUÁTICO

Tabela 35.2- Carga movimentada mensalmente, por tipo de navegação no Porto de Manaus - 2007 - 2008

MESES	2007						2008						Toneladas
	IMPORTAÇÃO			EXPORTAÇÃO			IMPORTAÇÃO			EXPORTAÇÃO			
	Total	Longo curso	Cabotagem	Total	Longo curso	Cabotagem	Total	Longo curso	Cabotagem	Total	Longo curso	Cabotagem	
Janeiro.....	22.563	8.210	14.353	9.304	172	9.132	-	-	-	-	-	-	-
Fevereiro.....	9.163	9.163	-	1.063	1.063	-	-	-	-	-	-	-	-
Março.....	8.253	8.253	-	908	61	847	-	-	-	-	-	-	-
Abril.....	8.293	15	8.278	14.945	188	14.757	-	-	-	-	-	-	-
Maió.....	21.478	118	21.360	13.350	8.010	5.340	2.670	2.670	-	-	-	-	-
Junho.....	12.543	6.163	6.380	6.530	85	6.445	-	-	-	-	-	-	-
Julho.....	10.211	2.689	7.522	11.406	5.703	5.703	-	-	-	-	-	-	-
Agosto.....	202	202	-	-	-	-	-	-	-	-	-	-	-
Setembro.....	-	-	-	-	-	-	-	-	-	-	-	-	-
Outubro.....	2.044	1.069	975	650	325	325	-	-	-	-	-	-	-
Novembro.....	-	-	-	-	-	-	-	-	-	-	-	-	-
Dezembro.....	-	-	-	-	-	-	-	-	-	-	-	-	-
TOTAL.....	94.750	35.882	58.868	58.156	15.607	42.549	2.670	2.670	-	-	-	-	-

ANUÁRIO ESTATÍSTICO DO AMAZONAS

CAPÍTULO 35 - TRANSPORTE AQUÁTICO

Tabela 35.3 - Movimentação de veículos na Travessia Manaus - Iranduba - 2007 - 2008

Tipo de Veículo	2007					2008					Quantidade
	Veículos Particulares	Veículos Oficiais (Governo)	Produtores Rurais (IDAM)	Outros (PNE / Caráter Oficial)	TOTAL	Veículos Particulares	Veículos Oficiais (Governo)	Produtores Rurais (IDAM)	Outros (PNE / Caráter Oficial)	TOTAL	
Automóvel / Reboque / Triciclo	16.157	174	531	686	17.548	160.896	3.085	8.475	5.138	177.594	
Cam. Simples - Micro Ônibus	2.305	114	268	119	2.806	26.453	2.090	5.021	342	33.906	
Caminhão Truck	2.095	-	-	-	2.095	22.993	-	-	178	23.171	
Carreta	92	-	-	13	105	1.523	-	-	11	1.534	
Motocicleta / Motoneta	3.009	2	-	39	3.050	31.593	11	-	609	32.213	
Ônibus / Trator / Equip. Rod.	271	1	-	5	277	3.318	26	-	167	3.511	

FONTE: Sociedade de Navegação, Portos e Hidrovias do Estado do Amazonas - SNPH

ANUÁRIO ESTATÍSTICO DO AMAZONAS

CAPÍTULO 35 - TRANSPORTE AQUÁTICO

Tabela 35.4 - Movimento Geral de Carga, Unidade Regional de Parintins - 2006 - 2007

(tonelada)

Meses	2006			2007		
	EMBARCAÇÕES	EMBARQUE	DESEMBARQUE	EMBARCAÇÕES	EMBARQUE	DESEMBARQUE
Janeiro	-	-	-	188	148,63	955,80
Fevereiro	-	-	-	192	13,92	930,20
Março	-	-	-	218	58,22	877,14
Abril	-	-	-	188	43,20	962,70
Maiο	158	146,26	410,61	201	24,30	1.300,61
Junho	189	47,46	1.155,34	222	71,76	1.180,99
Julho	221	323,56	1.002,41	219	31,35	1.282,01
Agosto	230	112,19	1.170,59	220	70,30	1.030,08
Setembro	203	265,73	1.363,55	168	120,02	1.318,18
Outubro	208	223,51	1.181,86	201	53,80	1.082,41
Novembro	205	156,75	1.168,52	266	57,61	1.251,06
Dezembro	229	172,48	1.202,02	302	96,60	1.251,47
Total	1.643	1.447,93	8.654,90	2.585	789,69	13.422,65

FONTE: Sociedade de Navegação, Portos e Hidrovias do Estado do Amazonas - SNPH

Tabela 35.5 - Movimento Geral de Carga, Unidade Regional de Itacoatiara - 2006 - 2007

(tonelada)

Meses	2006			2007		
	EMBARCAÇÕES	EMBARQUE	DESEMBARQUE	EMBARCAÇÕES	EMBARQUE	DESEMBARQUE
Janeiro	241	-	-	241	-	0,37
Fevereiro	191	-	80,00	202	-	0,33
Março	162	2.898,00	-	241	291,00	-
Abril	190	-	-	194	80,00	-
Maiο	190	-	100,00	157	50,00	-
Junho	155	5.373,56	-	191	236,00	-
Julho	69	-	90,00	169	-	-
Agosto	56	-	-	188	-	200,00
Setembro	63	-	80,00	156	60,00	-
Outubro	57	-	-	100	-	-
Novembro	71	-	-	200	-	-
Dezembro	76	-	-	236	-	-
Total	1.521	8.271,56	350,00	2.275	717,00	200,70

FONTE: Sociedade de Navegação, Portos e Hidrovias do Estado do Amazonas - SNPH

ANUÁRIO ESTATÍSTICO DO AMAZONAS

CAPÍTULO 35 - TRANSPORTE AQUÁTICO

Tabela 35.6 - Movimento Geral de Carga, Unidade Regional de Coari - 2006 - 2007

(tonelada)

Meses	2006			2007		
	EMBARCAÇÕES	EMBARQUE	DESEMBARQUE	EMBARCAÇÕES	EMBARQUE	DESEMBARQUE
Janeiro	31	-	1.387,97	91	32,31	1.354,78
Fevereiro	28	-	1.278,68	77	2,70	1.787,27
Março	30	-	1.399,89	45	-	1.200,52
Abril	26	-	1.026,04	82	49,50	1.722,69
Maiο	36	19,15	1.312,25	53	-	1.118,58
Junho	35	7,50	1.288,98	53	219,55	1.443,61
Julho	54	10,50	1.651,17	59	89,75	1.344,68
Agosto	47	16,50	1.324,60	121	6,00	1.599,98
Setembro	44	12,12	1.300,12	102	-	1.552,67
Outubro	41	17,90	1.389,83	143	118,79	1.113,69
Novembro	39	-	1.264,28	114	57,00	1.660,20
Dezembro	36	-	1.313,68	67	5,44	1.235,94
Total	447	83,67	15.937,49	1.007	581,04	17.134,61

FONTE: Sociedade de Navegação, Portos e Hidrovias do Estado do Amazonas - SNPH

Tabela 35.7 - Movimento Geral de Carga, Unidade Regional de Tabatinga - 2006 - 2007

(tonelada)

Meses	2006			2007		
	EMBARCAÇÕES	EMBARQUE	DESEMBARQUE	EMBARCAÇÕES	EMBARQUE	DESEMBARQUE
Janeiro	36	450,62	2.830,75	30	550,50	3.513,86
Fevereiro	38	361,04	2.621,14	30	490,91	3.995,41
Março	38	251,06	3.081,58	28	155,03	4.892,68
Abril	27	346,02	2.888,08	27	250,89	3.924,95
Maiο	26	339,29	3.874,21	32	182,99	5.252,65
Junho	24	259,21	3.038,07	33	186,83	7.108,13
Julho	32	111,44	2.633,81	18	140,59	1.740,73
Agosto	15	73,67	1.511,62	7	9,72	114,00
Setembro	35	518,30	4.294,89	1	-	8,79
Outubro	29	262,69	2.603,56	-	-	-
Novembro	27	361,39	5.757,43	-	-	-
Dezembro	27	283,13	3.206,78	-	-	-
Total	354	3.617,86	38.341,92	206	1.967,46	30.551,20

FONTE: Sociedade de Navegação, Portos e Hidrovias do Estado do Amazonas - SNPH

ANUÁRIO ESTATÍSTICO DO AMAZONAS**CAPÍTULO 35 - TRANSPORTE AQUÁTICO****Tabela 35.8 - Movimentação de Contêineres Manaus - 2006 - 2008**

Meses	2006	2007	2008
Janeiro	22.322	19.282	24.927
Fevereiro	19.211	19.847	21.992
Março	24.334	24.253	26.575
Abril	21.206	24.362	24.911
Mai	24.382	23.468	24.676
Junho	24.856	23.961	29.699
Julho	25.960	23.284	29.371
Agosto	27.396	29.438	31.372
Setembro	27.134	27.552	37.558
Outubro	25.723	27.689	38.619
Novembro	22.068	23.623	33.443
Dezembro	22.253	27.892	26.063
Total	286.845	294.651	349.206

FONTE: Sociedade de Navegação, Portos e Hidrovias do Estado do Amazonas - SNPH

ANUÁRIO ESTATÍSTICO DO AMAZONAS

CAPÍTULO 36 - TRANSPORTE AÉREO

Tabela 36.1- Movimento de aeronaves, passageiros, carga aérea e correio no Aeroporto Internacional de Manaus - 2003 - 2012

ANOS	AERONAVES (unidades) (Pousos e Decolagens)				PASSAGEIROS (unidades) (Embarcados e Desembarcados)				Carga Aérea e Correio (t) (Carregada e Descarregada)		
	Domésticos	Internacional	Executiva	Total	Domésticos	Internacional	Executiva	Total	Domésticos	Internacional	Total
2003.....	30.013	3.414	-	33.427	1.205.035	36.427	-	1.241.462	77.382.999	31.407.820	108.790.819
2004.....	27.826	3.447	-	31.273	1.333.739	35.229	-	1.368.968	88.386.194	46.951.123	135.337.317
2005.....	27.737	3.733	-	31.470	1.463.435	44.587	-	1.508.022	87.842.690	52.115.863	139.958.553
2006.....	29.449	4.336	-	33.785	1.603.950	85.867	-	1.689.817	96.690.153	50.550.827	147.240.980
2007.....	38.090	6.213	-	44.303	1.966.837	97.035	-	2.063.872	89.440.761	76.958.150	166.398.911
2008.....	35.112	4.956	4.755	44.823	1.891.920	124.134	5.614	2.021.668	103.181	38.437	141.618
2009.....	35.560	4.743	5.549	45.852	2.145.659	150.329	4.034	2.300.022	100.907	41.715	142.622
2010.....	40.259	4.376	7.870	52.505	2.522.503	158.350	7.770	2.688.623	99.622	57.535	157.157
2011.....	44.234	3.911	8.153	56.298	2.842.101	160.092	17.233	3.019.426	110.416	56.195	166.611
2012.....	43.508	4.458	9.609	57.575	2.918.818	198.258	14.074	3.131.150	96.502	48.907	145.409

ANUÁRIO ESTATÍSTICO DO AMAZONAS

CAPÍTULO 37 - CORREIOS, TELÉGRAFOS E TELECOMUNICAÇÕES

Tabela 37.1 - Informações gerais sobre correios e telégrafos - 2007 - 2011

ESPECIFICAÇÃO	QUANTIDADE				
	2007	2008	2009	2010	2011
Agência Filatélica.....	1	1	1	1	1
Agências Próprias.....	89	89	89	89	89
Agência de Correio Franqueada - ACF.....	-	-	-	-	-
Guichês Especiais.....	-	-	-	-	-
Postos de Correios - PC.....	-	-	-	-	-
Posto de Vendas de Produtos - PVP.....	-	-	-	-	-
Total.....	90	90	90	90	90

FONTE: Empresa Brasileira de Correios e Telégrafos - EBCT.

Tabela 37.2 - Acessos do serviço móvel, telefones de uso público e evolução da densidade no Estado do Amazonas - 2007 - 2011

ESPECIFICAÇÃO	QUANTIDADE				
	2007	2008	2009	2010	2011
Quantidade de acessos móveis do serviço móvel (milhares de acessos)...	1.693	2.144	2.536	3.210	3.920
Quantidade de telefones de uso público.....	18.677	18.593	18.320	17.936	14.125
Quantidade de aparelhos celulares com linha.....	17.551	23.331	27.927	34.418	42.931

FONTE: Agência Nacional de Telecomunicações - ANATEL. Disponível em: <<http://www.anatel.gov.br>> Acesso em 19 de novembro 2012

Nota 1: Valores em mil unidades

Nota 2: Os serviços de acesso móveis de celulares do Amazonas incluem as linhas pré-pagas e pós-pagas.

ANUÁRIO ESTATÍSTICO DO AMAZONAS

CAPÍTULO 38 - TURISMO

Tabela 38.1 - Hóspedes brasileiros e estrangeiros registrados nos estabelecimentos de hospedagem em Manaus - 2009 - 2011

MESES	PROCEDÊNCIA								
	Brasil			Exterior			Total		
	2009	2010	2011	2009	2010	2011	2009	2010	2011
Janeiro.....	20.408	30.876	34.220	20.276	22.833	28.061	47.775	65.177	72.376
Fevereiro.....	17.907	26.977	30.330	20.171	25.706	25.081	48.782	61.177	64.051
Março.....	16.887	30.094	30.482	20.710	22.438	23.269	46.671	60.011	61.747
Abril.....	21.811	27.297	30.841	22.155	21.360	25.326	47.003	55.073	62.862
Maió.....	23.416	29.546	29.546	23.412	18.986	19.379	52.304	52.578	55.912
Junho.....	24.557	30.858	34.552	21.216	21.549	23.145	51.063	59.673	66.891
Julho.....	27.277	32.403	36.683	19.577	21.955	23.434	51.510	61.824	67.374
Agosto.....	23.135	31.629	35.407	20.521	21.904	24.179	49.776	58.639	67.136
Setembro.....	21.445	29.747	34.341	17.223	17.472	19.581	43.028	52.085	60.459
Outubro.....	21.642	30.522	37.620	16.701	20.258	20.248	42.786	56.618	64.034
Novembro.....	22.356	30.766	35.251	15.066	15.636	19.245	41.020	51.674	60.258
Dezembro.....	23.870	26.076	31.193	12.591	11.413	15.306	40.033	41.184	51.958
TOTAL.....	264.711	327.245	400.466	229.619	241.510	266.254	561.751	675.713	755.058

FONTE: Amazonastur

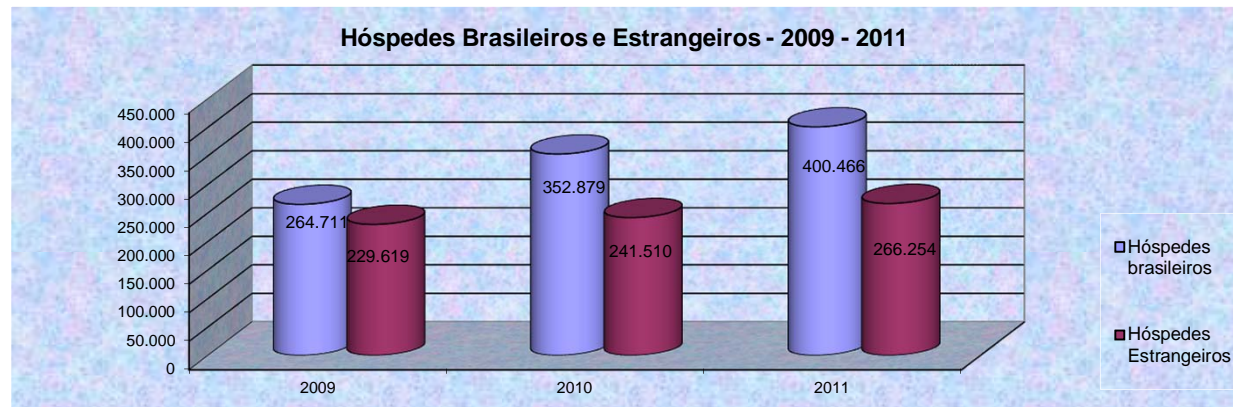

ANUÁRIO ESTATÍSTICO DO AMAZONAS

CAPÍTULO 38 - TURISMO

Tabela 38.2 - Fluxo de turistas brasileiros e estrangeiros no Estado do Amazonas, segundo os principais mercados emissores - 2008- 2012

ESTADOS E PAÍSES	ANOS				
	2008	2009	2010	2011	2012
BRASIL	202.602	264.711	352.879	400.466	370.564
São Paulo.....	66.882	87.532	118.228	134.176	151.926
Rio de Janeiro.....	19.891	26.241	35.436	40.181	45.496
Distrito Federal.....	15.025	20.563	27.776	31.536	35.707
Pará.....	13.009	17.837	24.100	27.390	31.013
Roraima.....	10.538	15.535	20.987	23.841	26.995
Minas Gerais.....	8.759	12.031	16.250	18.443	20.883
Ceará.....	6.477	9.062	12.240	13.888	15.726
Paraná.....	6.257	8.694	11.742	13.320	15.082
Rondônia.....	6.070	8.387	11.329	12.854	14.554
Rio Grande do Sul.....	5.381	7.595	10.258	11.642	13.182
Bahia.....	4.815	6.072	7.876	8.939	-
Pernambuco.....	4.675	5.898	7.642	8.675	-
Fluxo Local.....	7.898	9.223	12.066	13.698	-
Outros.....	26.925	30.041	36.949	41.883	-
EXTERIOR	138.281	229.619	241.510	266.254	207.545
Estados Unidos.....	33.910	57.856	71.990	80.150	90.107
França.....	10.896	13.038	17.157	17.998	20.644
Alemanha.....	12.265	13.803	13.718	16.584	21.234
Itália.....	7.630	13.028	12.451	13.664	15.362
China.....	10.763	11.629	10.647	11.300	12.704
Japão.....	8.090	11.282	10.283	10.967	12.402
Inglaterra.....	6.722	11.050	8.772	10.000	12.157
Espanha.....	7.224	8.829	8.488	9.529	10.726
Canadá.....	4.758	6.512	5.609	6.329	7.076
Portugal.....	4.433	5.228	4.013	4.566	5.133
Suiça.....	1.814	4.980	3.890	4.420	-
Venezuela.....	2.243	4.373	3.824	4.128	-
Outros.....	27.533	68.011	70.668	76.619	-

FONTE: Amazonastur

ANUÁRIO ESTATÍSTICO DO AMAZONAS

CAPÍTULO 38 - TURISMO

Tabela 38.3 - Taxa de ocupação das unidades habitacionais, leitos, permanência média e relação de hóspedes por unidade habitacional na cidade de Manaus - 2009 - 2011

MESES	TAXA DE OCUPAÇÃO								
	2009			2010			2011		
	UH'S (%)	Leitos (%)	P.M. (dias)	UH'S (%)	Leitos (%)	P.M. (dias)	UH'S (%)	Leitos (%)	P.M. (dias)
Janeiro.....	54,98	57,99	3,27	62,43	65,9	3,94	62,75	66,46	3,28
Fevereiro.....	56,14	59,21	3,33	58,6	61,85	3,69	55,53	58,82	3,26
Março.....	53,71	56,65	3,19	57,49	60,67	3,62	53,53	56,7	3,14
Abril.....	54,09	57,05	3,21	52,76	55,68	3,33	54,5	57,73	3,2
Mai.....	60,19	63,49	3,58	50,37	53,16	3,17	48,47	51,34	2,84
Junho.....	58,76	61,98	3,49	57,16	60,33	3,6	57,99	61,43	3,4
Julho.....	59,28	62,52	3,52	59,22	62,51	3,73	58,41	61,87	3,43
Agosto.....	57,28	60,42	3,4	56,17	59,29	3,54	58,20	61,65	3,41
Setembro.....	49,52	52,23	2,94	49,89	52,66	3,14	52,42	55,52	3,07
Outubro.....	49,24	51,93	2,92	54,24	57,24	3,42	55,51	58,80	3,26
Novembro.....	47,2	49,79	2,8	49,5	52,24	3,12	52,24	55,33	3,06
Dezembro.....	46,07	48,59	2,74	39,45	41,64	2,49	45,05	47,71	2,64
MÉDIA ANUAL.....	53,87	56,82	3,20	53,94	56,93	3,40	54,55	57,78	3,17

FONTE: Amazonastur

NOTA: UH'S = Unidades habitacionais; PM = Permanência média

ANUÁRIO ESTATÍSTICO DO AMAZONAS

CAPÍTULO 38 - TURISMO

Tabela 38.4 - Hóspedes, taxa de ocupação das unidades habitacionais, leitos, permanência média em alojamentos turísticos ambientais e ecológicos no Estado Amazonas - 2009 - 2011

MESES	TAXA DE OCUPAÇÃO											
	2009				2010				2011			
	Hóspedes	UH'S (%)	Leitos (%)	P.M. (dias)	Hóspedes	UH'S (%)	Leitos (%)	P.M. (dias)	Hóspedes	UH'S (%)	Leitos (%)	P.M. (dias)
Janeiro.....	47.775	54,98	57,99	3,27	65.177	62,43	65,9	3,94	72.376	62,75	66,46	3,28
Fevereiro.....	48.782	56,14	59,21	3,33	61.177	58,6	61,85	3,69	64.051	55,53	58,82	3,26
Março.....	46.671	53,71	56,65	3,19	60.011	57,49	60,67	3,62	61.747	53,53	56,7	3,14
Abril.....	47.003	54,09	57,05	3,21	55.073	52,76	55,68	3,33	62.862	54,5	57,73	3,2
Maió.....	52.304	60,19	63,49	3,58	52.578	50,37	53,16	3,17	55.912	48,47	51,34	2,84
Junho.....	51.063	58,76	61,98	3,49	59.673	57,16	60,33	3,6	66.891	57,99	61,43	3,4
Julho.....	51.510	59,28	62,52	3,52	61.824	59,22	62,51	3,73	67.374	58,41	61,87	3,43
Agosto.....	49.776	57,28	60,42	3,40	58.639	56,17	59,29	3,54	67.136	58,20	61,65	3,41
Setembro.....	43.028	49,52	52,23	2,94	52.085	49,89	52,66	3,14	60.459	52,42	55,52	3,07
Outubro.....	42.786	49,24	51,93	2,92	56.618	54,24	57,24	3,42	64.034	55,51	58,80	3,26
Novembro.....	41.020	47,20	49,79	2,80	51.674	49,5	52,24	3,12	60.258	52,24	55,33	3,06
Dezembro.....	40.033	46,07	48,59	2,74	41.184	39,45	41,64	2,49	51.958	45,05	47,71	2,64
MÉDIA ANUAL.....	46.812,56	53,87	56,82	3,20	56.309,42	53,94	56,93	3,40	62.921,50	54,55	57,78	3,17

FONTE: Amazonastur

NOTA: UH'S= Unidades Habitacionais, PM= Permanência Média

ANUÁRIO ESTATÍSTICO DO AMAZONAS

CAPÍTULO 38 - TURISMO

Tabela 38.5 - Quantidade de Turistas, distribuídos por segmento no período de 2006 - 2012

SEGMENTOS E QUANTIDADE DE TURISTAS	QUANTIDADE DE TURISTAS						
	2006	2007	2008	2009	2010	2011	2012
Quantidade de Turista que Visitaram o AMAZONAS.....	377.202	432.877	495.084	561.751	675.713	755.058	850.066
Hotelaria Urbana.....	327.743	383.643	439.105	503.989	610.649	673.234	756.570
Hotelaria de Selva.....	28.533	27.637	32.482	35.780	43.786	50.585	57.441
Cruzeiros Marítimos.....	16.098	16.286	17.655	15.955	14.648	23.946	28.031
Pesca Esportiva.....	4.828	5.311	5.842	6.027	6.630	7.293	8.024

FORNTE: AMAZONASTUR

ANUÁRIO ESTATÍSTICO DO AMAZONAS

CAPÍTULO 38 - TURISMO

Tabela 38.6 - Principais eventos promovidos pelos municípios

(continua)

MESES	MUNICÍPIOS	EVENTOS
Janeiro	Boa Vista do Ramos.....	{ Festa do Padroeiro São Sebastião (10 a 20) Aniversário do Município (31)
	São Sebastião do Uatumã.....	
	Silves.....	Aniversário do Município (23)
	Apuí.....	Festa do Padroeiro São Sebastião (17 a 20)
	Coari.....	Festa do Padroeiro São Sebastião (19 a 20)
	Caapiranga.....	Festa do Padroeiro São Sebastião (20)
	Tabatinga.....	Aniversário do Município (31)
	Barcelos.....	Festival do Peixe Ornamental (28 a 30)
	Itacoatiara.....	Feira de Teatro Amador (29.01 a 11.02)
Nhamundá.....	Aniversário do Município (30)	
Fevereiro	Iranduba.....	Aniversário do Município (1)
	Manaus.....	Baile do Havai (data móvel)
Março	Presidente Figueiredo.....	Carnachoeira (data móvel)
	Eirunepé.....	Carnaval de Rua (3 a 7)
	Manaus.....	Exposição do Sindicato da Construção Civil (data móvel)
	Parintins.....	Carnaval de Rua (data móvel)
	Autazes.....	{ Aniversário do Município (3) Carnaval de Rua (data móvel)
Abril	Codajás.....	Festa do Açaí (27 a 29)
	Manaus.....	{ I Congresso Médico do Amazonas (20 a 22) I FOREAMA - Forum Espirita da Amazônia (28.4 a 01.5)
	São Gabriel da Cachoeira.....	Festa Cultural das Tribos Indígenas do Rio Negro - FESTRIBAL (19 a 29)
	Itacoatiara.....	Aniversário da Cidade (21 a 25)
	Presidente Figueiredo.....	Circuito da Floresta de Velocidade - 1ª Etapa (21 a 23)
Maio	Apuí.....	Corrida do Trabalhador "Ivelina Alves Moreira" (1)
	Nhamundá.....	Festa do Trabalhador (1)
	Rio Preto da Eva	IV Festival da Canção - FECARPE (5 a 7)
	Itacoatiara.....	Festa do Divino Espírito Santo (9)
	Careiro (Castanho).....	Festa de Nossa Senhora de Fátima (7 a 13)
	Presidente Figueiredo.....	Festa do Cupuaçu (26 a 28)
	Uruará.....	Aniversário do Município (10)
	Manaquiri.....	Festejos de Nossa Senhora de Fátima (13)
	Humaitá.....	Aniversário da Cidade (15)
	Codajás.....	Festa da Padroeira Nossa Senhora das Graças (31)
Manaus.....	{ Feira das Mães - Banco da Mulher (4 a 7) Lar Decor - Feira do Lar, Decorações e Utilidades (17 a 21) III Forum Brasil - Peru (25 a 27)	
Junho	Manaus.....	{ XIII Encontro Nacional de Professores de Português (data móvel) Festival Folclórico do Amazonas (data móvel) Congresso Institucional de Cabeça e Pescoço (data móvel) Corpus Christi (data móvel) X Festival Internacional de Publicidade de Turismo - FIPTUR (1 e 2) Boi Manaus (2ª Quinzena) Procissão Fluvial de São Pedro (29)

ANUÁRIO ESTATÍSTICO DO AMAZONAS

CAPÍTULO 38 - TURISMO

Tabela 38.6 - Principais eventos promovidos pelos municípios

(continuação)

MESES	MUNICÍPIOS	EVENTOS
	Borba.....	Festa de Cristo Rei - Santo Antônio de Borba (1 a 13)
	Barreirinha.....	Aniversário da Cidade (9)
		Festival Folclórico de Barreirinha (25 a 27)
	Eirunepé.....	Festival Folclórico (10)
	Itacoatiara.....	Festival Folclórico de Itacoatiara (15 a 29)
	Irlanduba.....	Festa do Padroeiro São João Batista (10 a 24)
	Parintins.....	Festival Folclórico de Parintins (12 a 30)
	Canutama.....	Festa do Padroeiro São João Batista (14 a 21)
	Autazes.....	Festival Folclórico (20 a 25)
	Rio Preto da Eva.....	Festa do Padroeiro São Pedro (21 a 29)
	Manaquiri.....	Festa do Padroeiro São Pedro (21 a 29)
	Maués.....	Aniversário do Município (25)
	Fonte Boa.....	Festival Folclórico (25 a 30)
	Presidente Figueiredo.....	Festa da Padroeira Nossa Senhora do Perpétuo Socorro (27)
Julho		Apoteose do Samba (3 ^{as} e 5 ^{as} feiras)
		Amazônia: Rituais e Lendas (5 ^{as} feiras)
	Manaus.....	Work Shop - Mudanças Climáticas (abordagem Amazônica) - (6 e 7)
		Feira Estética e Moda Manaus 2000 (13 a 16)
		II Semana de Fotografia (24 a 29)
	Barreirinha.....	Festa do Milho (7)
	Presidente Figueiredo.....	IV Festival Folclórico (28 a 29)
	Rio Preto da Eva.....	X Feira da Laranja e II Feira Agro-Indústria (28 a 30)
Agosto		Apoteose do Samba (3 ^{as} e 5 ^{as} feiras)
		Amazônia: Rituais e Lendas (5 ^{as} feiras)
	Manaus.....	Feira de Negócios e Marcas de Produtos na Fidelidade (10 a 12)
		Feira Manaus Moda 2000 (18 a 22)
		Feira de Imóveis do Amazonas Shopping (21 a 27)
	Presidente Figueiredo.....	II Torneio da Pesca Esportiva do Tucunará (5 a 6)
	Barreirinha.....	Festa da Padroeira Nossa Senhora do Bom Socorro (05 a 15)
	Autazes.....	Festejo de São Joaquim de Sant'ana (6 a 8)
	Tabatinga.....	Festival Inter-Americano de Cultura e Arte de Tabatinga - FINCATA (2 ^a quinzena)
	Manacapuru.....	IV Festival de Cirandas (18 a 20)
	Lábrea.....	X Festa do Sol
Setembro		Apoteose do Samba (3 ^{as} e 5 ^{as} feiras)
		Amazônia: Rituais e Lendas (5 ^{as} feiras)
		INTERCOM 2000 (2 a 6)
	Manaus.....	Festa dos Tururis (2 ^a quinzena)
		XIII Symposium on Integred Circuits and System Design SBCCI 2000 e XV Internacional Conference on Microelectronics and Packaging (18 a 20)
		Semana Mundial do Turismo (24.09 a 01.10)
		Exposição Comemorativa ao Dia Mundial do Turismo (25.09 a 01.10)
		Feira Manaus Auto Moto e Náutico (28.09 a 01.10)
	Lábrea.....	Festa da Padroeira Nossa Senhora de Nazaré (01 a 08)
	Nhamundá.....	Festa da Pesca do Tucunará (data móvel)
		Pesca ao Tucunará (data móvel)
	Barreirinha.....	Exposição Agropecuária do Distrito de Terra Preta (15 a 17)
		Festival de Arte e Cultura Popular Intercomunitário (22 a 29)

ANUÁRIO ESTATÍSTICO DO AMAZONAS

CAPÍTULO 38 - TURISMO

Tabela 38.6 - Principais eventos promovidos pelos municípios

		(conclusão)
MESES	MUNICÍPIOS	EVENTOS
	Eirunepé.....	{ Festival de Música do Juruá - FEMJURD (1 a 8) Aniversário do Município (8) Festa do Padroeiro São Francisco (24.09 a 04.10)
	Maués.....	Festival de Verão (4 a 7)
	Itacoatiara.....	Festival da Canção de Itacoatiara - FECANI (4 a 7)
	Manicoré.....	Festa da Padroeira Nossa Senhora das Dores (6 a 15)
	Itapiranga.....	Festa da Padroeira Nossa Senhora de Nazaré (8)
	São Gabriel da Cachoeira.....	Aniversário do Município (3)
	Presidente Figueiredo.....	Circuito da Floresta de Velocidade (2ª etapa) - (7 a 9)
	Apuí.....	Festa do Peão Boiadeiro e Exposição Agropecuária de Apuí (7 a 10)
	Tabatinga.....	Festa do Padroeiro Santos Anjos (23 a 29)
Outubro	Manaus.....	{ Apoteose do Samba (3ªs e 5ªs feiras) Amazônia: Rituais e Lendas (5ªs feiras) Convenção da Unicred (data móvel) 3º Forum Amazônico da Administração (9 a 11) III Feira de Distribuidores e Atacadistas do Amazonas (12 a 14) Salão Arte SEBRAE (16 a 31) Boi Manaus / Aniversário da Cidade (22 a 24) V Congresso Brasileiro dos Clubes da Melhor Idade (23 a 27) Exposição de serviços e Convênios Médicos (23 a 29)
	Autazes.....	Festival do Leite (data móvel)
	Anamá.....	Festa do Padroeiro São Francisco (1 a 4)
	Eirunepé.....	Festa do Padroeiro São Francisco (1 a 12)
	Nova Olinda do Norte.....	Festa dos Padroeiros Nossa Senhora de Nazaré e São José (4 a 12)
	Parintins.....	Aniversário do Município (8)
	Boca do Acre.....	Aniversário do Município (22)
	Itacoatiara.....	Festa da Padroeira Nossa Senhora do Rosário (24.10 a 01.11)
	Novo Airão.....	Festival Folclórico do Peixe - Boi (27 a 29)
	Barreirinha.....	Festa do Cajú (28 a 29)
	Presidente Figueiredo.....	Festa do Sol (29 a 30)
Novembro	Manaus.....	{ Apoteose do Samba (3ªs e 5ªs feiras) Amazônia: Rituais e Lendas (5ªs feiras)
	Maués.....	{ Festa da Padroeira Nossa Senhora da Conceição (1 a 8) Festa do Guaraná (último final de semana)
	Eirunepé.....	Aniversário do Município (4)
Dezembro	Manaus.....	{ Apoteose do Samba (3ªs e 5ªs feiras) Amazônia: Rituais e Lendas (5ªs feiras) Luzes de Manaus (1) IV Feira de Natal (7 a 10) V Encontro Natalino de Corais (22) Reveillon de Manaus (31)
	Fonte Boa.....	Festa da Padroeira Nossa Senhora de Guadalupe (1 a 3)
	Novo Aripuanã.....	{ Festejos a Padroeira Nossa Senhora da Conceição (1 a 9) Aniversário do Município (19)
	Silves.....	Festa da Padroeira Nossa Senhora da Conceição (7 a 8)
	Benjamin Constant.....	Arraial da Padroeira Nossa Senhora da Conceição (8)
	Humaitá.....	Festa da Padroeira Nossa Senhora da Conceição (8)
	Presidente Figueiredo.....	Aniversário do Município (8 a 10)
	Coari.....	Festa da Banana (16 a 18)
	Nova Olinda do Norte.....	Aniversário do Município (19)
	Novo Airão.....	Aniversário do Município (19)
	Careiro (Castanho).....	Aniversário do Município (19)
	Barreirinha.....	Festa de São Benedito (26)
	Caapiranga.....	Aniversário do Município (28)
	Apuí.....	Aniversário do Município (30)
	Careiro da Várzea.....	Aniversário do Município (30)

ANUÁRIO ESTATÍSTICO DO AMAZONAS

CAPÍTULO 38 - TURISMO

Tabela 38.7 - Chegadas de Turistas estrangeiros por via aérea e terrestre no Estado do Amazonas - 2009 - 2012

MESES	Chegadas de turistas											
	Via aérea				Via terrestre				Total			
	2009	2010	2011	2012	2009	2010	2011	2012	2009	2010	2011	2012
Janeiro.....	3.662	1.850	2.052	3.377	862	347	674	340	4.524	2.197	2.726	3.717
Fevereiro.....	3.569	2.982	1.667	3.262	1.468	550	779	786	5.037	3.532	2.446	4.048
Março.....	3.609	2.194	1.590	3.191	1.276	497	592	390	4.885	2.691	2.182	3.581
Abril.....	1.939	1.250	1.974	1.914	345	266	1.044	-	2.284	1.516	3.018	1.914
Maió.....	1.495	1.326	1.316	1.543	69	30	798	24	1.564	1.356	2.114	1.567
Junho.....	2.704	2.136	1.605	2.619	59	25	650	618	2.763	2.161	2.255	3.237
Julho.....	2.966	2.116	1.344	2.146	39	23	319	527	3.005	2.139	1.663	2.673
Agosto.....	2.532	2.225	1.378	1.919	14	11	98	590	2.546	2.236	1.476	2.509
Setembro.....	2.076	2.383	1.211	2.019	15	10	305	391	2.091	2.393	1.516	2.410
Outubro.....	2.361	2.420	1.791	2.686	56	23	364	517	2.417	2.443	2.155	3.203
Novembro.....	2.755	2.282	1.697	2.055	108	49	127	306	2.863	2.331	1.824	2.361
Dezembro.....	3.139	1.420	1.370	3.481	17	8	19	19	3.156	1.428	1.389	3.500
TOTAL.....	32.807	24.584	18.995	30.212	4.328	1.839	5.769	4.508	37.135	26.423	24.764	34.720

FONTE: Ministério do Turismo

ANUÁRIO ESTATÍSTICO DO AMAZONAS

CAPÍTULO 38 - TURISMO

Tabela 38.8 - Chegadas de Turistas no Estado do Amazonas po via de acesso, segundo Continentes e países permanente - 2009 - 2012

continua

MESES	Chegadas de turistas											
	Via aérea				Via terrestre				Total			
	2009	2010	2011	2012	2009	2010	2011	2012	2009	2010	2011	2012
Total.....	32.807	24.584	18.995	30.211	4.328	1.839	5.769	4.508	37.135	26.531	24.764	34.719
África.....	54	42	66	52	2	2	13	11	56	44	79	63
África do Sul.....	21	21	31	20	2	-	10	7	23	21	41	27
Angola.....	4	6	17	2,00	-	-	-	-	4	6	17	2
Cabo Verde.....	2	-	-	3,00	-	-	-	-	2	-	-	3
Nigéria.....	3	2	4	3,00	-	-	2	-	3	2	6	3
Outros países da África.....	24	13	14	24	-	2	1	4	24	15	15	28
América Central e Caribe.....	459	765	773	996	2	0	814	100	461	765	1.587	1.096
Costa Rica.....	69	126	172	212	-	-	5	1	69	126	177	213
Cuba.....	111	156	111	146,00	2	-	3	1	113	156	114	147
Guatemala.....	34	75	83	76,00	-	-	3	4	34	75	86	80
Panamá.....	121	152	188	228	-	-	2	2	121	152	190	230
Outros países da América Central e Caribe.....	124	256	219	334	-	-	801	92	124	256	1.020	426
América do Norte.....	18.802	13.859	10.608	13.680	143	53	167	192	18.945	13.912	10.775	13.872
Canadá.....	837	706	924	902	41	14	34	29	878	720	958	931
Estados Unidos.....	17.731	12.694	9.199	12.105	102	39	121	152	17.833	12.733	9.320	12.257
México.....	234	459	485	673	-	-	12	11	234	459	497	684

ANUÁRIO ESTATÍSTICO DO AMAZONAS

CAPÍTULO 38 - TURISMO

Tabela 38.8 - Chegadas de Turistas no Estado do Amazonas po via de acesso, segundo Continentes e países permanente - 2009 - 2012

MESES	Chegadas de turistas											
	Via aérea				Via terrestre				Total			
	2009	2010	2011	2012	2009	2010	2011	2012	2009	2010	2011	2012
América do Sul.....	6.006	3.432	2.655	3.361	3.445	1.375	3.029	3.112	9.451	4.807	5.684	6.473
Argentina.....	106	1.386	603	751	38	16	114	96	144	1.402	717	847
Bolívia.....	3.465	8	27	17	11	5	2	7	3.476	13	29	24
Chile.....	47	35	58	47	9	-	39	30	56	35	97	77
Colômbia.....	484	565	541	1.019	1.940	772	1.868	1.896	2.424	1.337	2.409	2.915
Equador.....	199	187	239	409	39	16	25	22	238	203	264	431
Guiana Francesa.....	-	-	-	-	19	18	3	1	19	18	3	1
Paraguai.....	45	65	69	33	89	35	2	1	134	100	71	34
Peru.....	237	620	486	499	1.273	504	954	1.038	1.510	1.124	1.440	1.537
República da Guiana.....	7	6	11	12,00	-	-	-	-	7	6	11	12
Suriname.....	3	99	84	34	-	-	1	-	3	99	85	34
Uruguai.....	44	48	48	35	6	-	5	5	50	48	53	40
Venezuela.....	1.369	413	489	505	21	9	16	16	1.390	422	505	521
Ásia.....	1.313	2.659	1.461	2.187	50	32	172	67	1.363	2.691	1.633	2.254
China.....	193	203	221	522	-	-	2	4	193	203	223	526
Índia.....	56	83	91	107	-	-	3	1	56	83	94	108
Israel.....	61	59	54	67	36	15	14	19	97	74	68	86
Japão.....	619	929	463	790	8	5	17	17	627	934	480	807
República da Coréia.....	279	1.128	387	437	4	-	5	7	283	1.128	392	444
Outros países da Ásia.....	105	257	245	264	2	12	131	19	107	269	376	283

continuação

ANUÁRIO ESTATÍSTICO DO AMAZONAS

CAPÍTULO 38 - TURISMO

Tabela 38.8 - Chegadas de Turistas no Estado do Amazonas po via de acesso, segundo Continentes e países permanente - 2009 - 2012

MESES	Chegadas de turistas											
	Via aérea				Via terrestre				Total			
	2009	2010	2011	2012	2009	2010	2011	2012	2009	2010	2011	2012
Europa.....	5.867	3.700	3.322	9.750	637	358	1.457	916	6.504	4.166	4.779	10.666
Alemanha.....	509	1.876	1.778	7.017	152	107	476	151	661	1.983	2.254	7.168
Áustria.....	47	64	133	327	17	-	39	29	64	172	172	356
Bélgica.....	40	65	22	50	13	-	26	16	53	65	48	66
Dinamarca.....	28	52	30	38	6	5	17	16	34	57	47	54
Espanha.....	136	187	107	312	33	14	88	77	169	201	195	389
Finlândia.....	40	81	64	41	37	10	13	14	77	91	77	55
França.....	247	168	153	526	64	29	164	118	311	197	317	644
Grécia.....	20	13	9	11	-	-	10	7	20	13	19	18
Holanda.....	90	98	83	135	17	8	73	68	107	106	156	203
Hungria.....	10	16	13	17,00	-	-	3	9	10	16	16	26
Inglaterra.....	711	422	449	404	133	51	207	153	844	473	656	557
Irlanda.....	53	46	47	57	31	-	25	16	84	46	72	73
Itália.....	1.873	194	125	182	41	16	61	69	1.914	210	186	251
Noruega.....	18	13	17	16	-	-	5	9	18	13	22	25
Polônia.....	30	17	30	44	4	-	17	34	34	17	47	78
Portugal.....	1.790	97	46	121	9	7	28	18	1.799	104	74	139
República Tcheca.....	6	15	9	11	4	-	5	5,00	10	15	14	16
Rússia.....	32	30	16	55	2	-	21	8,00	34	30	37	63
Suécia.....	54	70	33	42	28	15	25	14	82	85	58	56
Suiça.....	92	109	105	207	36	85	111	61	128	194	216	268
Outros países da Europa.....	41	67	53	137	10	11	43	24	51	78	96	161
Oceania.....	306	127	110	185	49	19	117	110	355	146	227	295
Austrália.....	283	106	90	165	47	19	99	90	330	125	189	255
Nova Zelândia.....	23	21	20	17	2	-	18	20	25	21	38	37
Outros países da Oceania.....	-	-	-	3	-	-	-	-	-	-	-	3

conclusão

ANUÁRIO ESTATÍSTICO DO AMAZONAS

CAPÍTULO - INDICADORES DE DESEMPENHO

Tabela 39.1 - Constituição e Extinção das Empresas no Estado do Amazonas - 2007 - 2012

MESES	Empresas											
	Constituição						Extinção					
	2007	2008	2009	2010	2011	2012	2007	2008	2009	2010	2011	2012
JANEIRO.....	343	508	569	428	526	556	103	135	140	90	110	141
FEVEREIRO.....	378	494	469	444	550	503	93	112	73	66	124	104
MARÇO.....	511	490	593	487	513	630	85	115	95	112	109	130
ABRIL.....	403	515	566	380	549	494	92	92	95	94	83	103
MAIO.....	444	630	604	595	605	624	108	140	112	118	140	138
JUNHO.....	411	582	483	545	589	574	73	133	107	105	118	129
JULHO.....	447	581	621	683	513	596	95	108	99	98	111	150
AGOSTO.....	534	563	591	620	722	586	141	97	112	109	128	169
SETEMBRO.....	385	478	497	507	518	415	84	100	200	70	119	95
OUTUBRO.....	489	530	537	444	455	539	121	83	68	71	69	113
NOVEMBRO.....	470	439	551	513	549	535	109	84	75	140	108	100
DEZEMBRO.....	375	449	393	532	521	502	106	96	97	130	129	90

FONTE: JUNTA COMERCIAL DO AMAZONAS

ANUÁRIO ESTATÍSTICO DO AMAZONAS

CAPÍTULO - INDICADORES DE DESEMPENHO

Tabela 39.2 - Evolução de emprego formal e empregados admitidos no Estado do Amazonas - 2007 - 2012

MESES	EVOLUÇÃO DO EMPREGO FORMAL						EMPREGADOS ADMITIDOS					
	2007	2008	2009	2010	2011	2012	2007	2008	2009	2010	2011	2012
JANEIRO.....	440.225	462.795	503.917	512.916	580.720	598.001	12.655	14.124	10.571	14.199	19.016	15.710
FEVEREIRO.....	440.949	463.292	497.557	512.368	587.288	598.757	11.631	14.091	9.202	14.140	18.734	14.561
MARÇO.....	443.608	465.346	496.277	514.023	592.201	598.680	13.330	15.031	11.360	17.930	19.261	16.263
ABRIL.....	446.770	468.127	495.208	511.917	597.851	600.818	13.369	14.650	13.055	15.863	19.921	16.263
MAIO.....	448.879	470.168	495.060	513.461	601.904	601.649	14.240	15.307	12.305	17.958	21.373	16.292
JUNHO.....	451.221	476.170	496.044	514.014	608.325	604.490	13.558	18.127	13.293	17.064	20.475	17.110
JULHO.....	453.495	479.699	498.838	513.054	613.702	607.814	14.219	17.873	15.659	17.415	21.079	17.637
AGOSTO.....	456.841	484.333	505.387	514.931	618.610	610.551	14.900	18.707	18.465	20.075	20.717	18.809
SETEMBRO.....	459.669	488.410	509.974	513.622	622.751	613.313	13.858	19.371	17.761	18.162	19.250	16.361
OUTUBRO.....	464.395	487.957	514.672	513.010	625.633	616.160	16.350	17.394	17.969	18.574	18.344	17.717
NOVEMBRO.....	468.096	483.761	516.793	511.531	627.072	615.530	14.568	12.666	14.532	16.536	16.849	14.810
DEZEMBRO.....	461.955	470.691	508.811	502.837	620.925	607.525	8.882	7.619	9.508	11.921	11.591	10.014

FONTE: MINISTÉRIO DO TRABALHO E EMPREGO / CAGED

ANUÁRIO ESTATÍSTICO DO AMAZONAS

CAPÍTULO - INDICADORES DE DESEMPENHO

Tabela 39.3 - Faturamento do Pólo Indústria de Manaus - 2009 - 2012

MESES	FATURAMENTO																	
	Polo Industrial de Manaus				Polo Eletrônico				Polo Químico					Polo duas Rodas				
	2009	2010	2011	2012	2009	2010	2011	2012	2008	2009	2010	2011	2012	2008	2009	2010	2011	2012
JANEIRO.....	3.204	4.151	4.755	4.948	1.259	1.257	1.308	1.603	485	421	565	685	656	1.206	722	875	1.170	1.213
FEVEREIRO.....	3.247	4.108	5.106	5.047	1.436	1.348	1.681	1.652	390	409	544	536	614	1.073	657	791	1.151	1.215
MARÇO.....	4.033	5.167	5.825	6.096	1.729	1.802	1.925	2.073	374	518	640	727	756	1.200	850	1.046	1.225	1.328
ABRIL.....	3.873	5.075	5.295	5.347	1.604	1.823	1.734	1.672	386	450	572	528	721	1.273	944	1.063	1.208	1.103
MAIO.....	4.120	5.347	5.872	6.014	1.762	2.016	1.938	2.131	358	440	516	613	632	1.255	940	1.127	1.350	1.228
JUNHO.....	3.949	4.820	5.452	5.939	1.670	1.669	1.912	2.215	404	433	554	623	676	1.252	883	946	1.147	1.130
JULHO.....	4.174	4.771	5.314	5.853	1.852	1.551	1.854	2.097	436	439	510	600	1.041	1.084	821	991	1.112	751
AGOSTO.....	4.531	5.302	6.302	7.406	2.003	1.779	2.229	2.584	452	491	587	759	1.081	1.301	986	1.130	1.401	1.446
SETEMBRO.....	4.788	5.648	6.177	6.837	2.108	1.926	2.297	2.431	490	604	662	725	1.135	1.340	992	1.195	1.256	1.114
OUTUBRO.....	5.265	5.986	6.547	7.024	2.482	2.110	2.401	2.730	619	628	723	844	729	978	1.011	1.111	1.156	993
NOVEMBRO.....	5.083	6.641	7.136	7.576	2.468	2.491	2.681	2.927	553	632	793	899	857	884	860	1.196	1.287	1.119
DEZEMBRO.....	4.197	4.789	5.277	5.360	1.801	1.683	1.826	1.981	517	720	723	858	721	785	693	791	992	864

FONTE: SUFRAMA, (*) MARÇO DADOS PARCIAIS

NOTA: VALORES EM MILHÕES DE REAIS.

ANUÁRIO ESTATÍSTICO DO AMAZONAS

CAPÍTULO - INDICADORES DE DESEMPENHO

Tabela 39.4 - Movimento de passageiros nos aeroportos e total de aparelhos celulares com linha no Estado do Amazonas - 2008 - 2012

MESES	MOVIMENTO DE PASSAGEIROS					APARELHOS CELULARES COM LINHA				
	2008	2009	2010	2011	2012	2008	2009	2010	2011	2012
JANEIRO.....	199.484	224.434	240.332	288.987	311.492	1.727	1.940	2.601	3.198	3.949
FEVEREIRO.....	183.947	158.866	212.313	221.464	244.875	1.758	2.177	2.646	3.314	3.969
MARÇO.....	165.952	162.525	195.840	242.059	249.036	1.790	2.218	2.712	3.360	3.995
ABRIL.....	178.848	166.164	199.416	248.404	251.751	1.819	2.254	2.738	3.415	4.002
MAIO.....	180.907	163.999	193.528	234.140	250.306	1.867	2.315	2.801	3.463	3.976
JUNHO.....	171.360	196.502	218.516	263.912	270.449	1.937	2.362	2.823	3.522	3.996
JULHO.....	169.711	221.364	254.720	290.410	290.079	2.002	2.411	2.865	3.599	4.019
AGOSTO.....	155.156	203.765	249.833	278.051	272.398	2.070	2.385	2.916	3.687	4.045
SETEMBRO.....	149.924	191.298	237.045	276.151	275.020	2.056	2.410	2.969	3.739	4.119
OUTUBRO.....	162.328	217.797	239.418	255.023	281.392	2.069	2.444	3.030	3.821	4.132
NOVEMBRO.....	167.363	212.477	273.430	261.429	276.292	2.092	2.475	3.107	3.896	4.128
DEZEMBRO.....	191.222	237.099	266.833	284.665	282.206	2.144	2.536	3.210	3.920	4.149

FONTES: INFRAERO / ANATEL

ANUÁRIO ESTATÍSTICO DO AMAZONAS

CAPÍTULO - INDICADORES DE DESEMPENHO

Tabela 39.5 - Exportação e Importação no Estado do Amazonas - 2008 - 2012

MESES	EXPORTAÇÃO					IMPORTAÇÃO				
	2008	2009	2010	2011	2012	2008	2009	2010	2011	2012
JANEIRO.....	87	56	62	75	62	761	495	577	867	1.017
FEVEREIRO.....	86	64	76	76	66	617	401	725	942	982
MARÇO.....	78	78	103	75	78	759	493	877	1.014	1.170
ABRIL.....	94	60	106	51	73	811	514	822	991	947
MAIO.....	108	63	103	74	89	836	433	921	1.140	1.261
JUNHO.....	127	59	95	67	77	767	491	951	1.170	1.076
JULHO.....	112	75	112	84	73	1.057	587	1.105	1.277	1.391
AGOSTO.....	118	67	106	79	95	951	608	1.159	1.245	1.390
SETEMBRO.....	131	77	88	82	69	1.105	721	1.166	1.197	1.306
OUTUBRO.....	140	88	91	80	119	1.103	831	1.031	1.063	1.227
NOVEMBRO.....	103	104	87	83	101	720	732	922	1.070	975
DEZEMBRO.....	83	92	91	91	88	537	634	800	753	650

FONTE: MDIC / SECEX

NOTA: VALORES EM US\$ 1.000.000 FOB

ANUÁRIO ESTATÍSTICO DO AMAZONAS**CAPÍTULO - INDICADORES DE DESEMPENHO****Tabela 39.6 - Movimentação de contêineres importação e exportação nos portos do Amazonas - 2008 - 2012**

MESES	EXPORTAÇÃO					IMPORTAÇÃO				
	2008	2009	2010	2011	2012	2008	2009	2010	2011	2012
JANEIRO.....	7.473	7.998	7.172	9.913	12.558	7.339	6.180	8.353	10.887	11.781
FEVEREIRO.....	6.629	7.671	9.121	11.786	11.446	6.332	4.468	8.408	10.775	10.011
MARÇO.....	7.391	7.271	10.309	11.468	11.528	8.222	6.433	10.333	12.284	10.503
ABRIL.....	7.523	5.339	10.257	9.404	10.920	7.342	5.577	8.849	9.534	9.822
MAIO.....	7.095	5.988	10.801	12.400	12.743	7.456	6.739	10.142	12.288	11.948
JUNHO.....	8.283	5.570	9.083	9.975	10.934	9.315	6.891	8.872	11.327	12.304
JULHO.....	8.068	7.295	9.143	11.417	11.412	9.225	8.721	11.043	11.068	13.653
AGOSTO.....	8.376	6.446	11.658	11.078	12.558	9.936	8.255	12.571	12.387	12.430
SETEMBRO.....	9.975	7.551	9.565	11.412	12.017	11.683	8.589	11.332	12.594	13.344
OUTUBRO.....	10.662	8.016	9.392	11.759	15.012	11.692	11.692	9.993	13.078	15.164
NOVEMBRO.....	8.855	8.438	11.120	11.078	11.998	10.476	10.476	9.524	11.426	10.555
DEZEMBRO.....	7.744	9.054	11.830	9.523	12.434	7.472	7.472	12.322	9.848	11.478

FONTE: SNPH

NOTA: VALORES EM NÚMERO DE CONTÊINERES

ANUÁRIO ESTATÍSTICO DO AMAZONA

CAPÍTULO - INDICADORES DE DESEMPENHO

Tabela 39.7 - Atendimento realizados e diagnóstico de casos de malária, dengue e hepatite no Estado do Amazonas - 2009 - 2012

MESES	ATENDIMENTOS E CASOS															
	Atendimento realizados				Casos de malária				Casos de dengue				Casos de hepatite			
	2009	2010	2011	2012	2009	2010	2011	2012	2009	2010	2011	2012	2009	2010	2011	2012
JANEIRO.....	19.940	16.693	35.108	23.509	2.612	1.085	4.366	2.840	57	44	1.355	39	313	155	5.895	9.593
FEVEREIRO.....	18.715	19.245	40.755	26.939	739	888	5.540	2.623	94	49	1.686	52	234	140	7.570	4.247
MARÇO.....	24.489	22.566	34.688	30.633	466	1.066	3.717	2.381	93	85	2.029	26	195	314	1.840	9.330
ABRIL.....	19.743	17.385	20.513	24.962	669	1.628	1.694	1.815	22	59	781	37	282	160	5.048	7.615
MAIO.....	25.989	18.979	28.033	31.320	1.148	1.593	1.564	1.954	53	58	72	55	219	25	5.718	7.635
JUNHO.....	25.654	21.405	22.442	28.415	998	1.596	1.409	1.875	44	47	53	26	168	25	5831	6.193
JULHO.....	23.092	20.231	25.428	28.718	1.517	1.997	2.257	2.363	38	107	29	64	246	13	7631	8.358
AGOSTO.....	21.821	20.516	25.282	27.776	1.046	1.864	2.549	2.259	25	116	40	80	126	53	9019	7.506
SETEMBRO.....	16.629	22.643	23.877	28.051	1.027	1.418	2.382	2.324	14	62	30	73	126	10	7721	5.261
OUTUBRO.....	21.547	20.702	24.946	30.585	1.000	1.272	1.929	2.214	10	80	1	67	139	70	6250	4.630
NOVEMBRO.....	21.410	23.583	26.940	24.301	976	1.550	2.198	1.981	12	57	47	33	163	40	7890	4.984
DEZEMBRO.....	18.547	23.479	26.313	23.943	801	2.347	1.956	1.882	24	265	47	66	138	71	6.154	3.621

FONTE: FUNDAÇÃO DE MEDICINA TROPICAL DO AMAZONAS.

NOTA: COMPÕE O GRUPO "ATENDIMENTOS REALIZADOS" AS SEGUINTE VARIÁVEIS: BÁSICO, ODONTOLÓGICO, ENFERMAGEM, PSICOLOGIA, SERVIÇO SOCIAL, AMBULATÓRIO, CONSULTAS MÉDICAS, DIAGNOSES, INTERNAÇÃO, TERAPIAS, PROCEDIMENTOS CIRÚRGICOS E ESPECIALIZADOS.

ANUÁRIO ESTATÍSTICO DO AMAZONAS

CAPÍTULO - INDICADORES DE DESEMPENHO

Tabela 39.8 - Armas de fogo apreendidas, entorpecentes, roubos, lesões corporais dolosas, estupro e tentativa de homicídio no Estado do Amazonas - 2009 - 2012

MESES	DISCRIMINAÇÃO															
	Armas de fogo apreendidas				Entorpecentes				Roubos				Lesões corporais dolosas, estupro e tentativa de homicídio			
	2009	2010	2011	2012	2009	2010	2011	2012	2009	2010	2011	2012	2009	2010	2011	2012
JANEIRO.....	38	65	38	60	148	157	290	270	2.090	1.904	2.020	2.965	1.064	1.226	1.170	1.231
FEVEREIRO.....	50	28	43	49	129	197	248	274	2.031	1.748	1.976	2.291	1.028	1.072	1.138	1.208
MARÇO.....	60	33	60	54	116	235	246	321	2.149	2.089	2.521	2.259	1.041	1.251	1.254	1.205
ABRIL.....	47	52	44	48	155	195	276	278	2.240	1.926	2.341	2.283	1.172	1.141	1.239	1.295
MAIO.....	60	50	58	67	171	211	246	296	2.211	1.928	2.781	2.611	1.375	1.294	1.487	1.247
JUNHO.....	50	64	61	77	143	180	228	305	2.264	1.997	2.485	2.228	1.235	1.341	1.357	1.266
JULHO.....	67	53	60	74	187	205	231	361	2.219	2.188	2.795	2.247	1.239	1.157	1.586	1.216
AGOSTO.....	59	53	61	95	141	225	182	480	1.995	2.221	3.097	1.894	1.291	1.318	1.505	1.409
SETEMBRO.....	64	62	48	72	168	220	182	406	2.099	2.123	3.055	1.872	1.273	1.321	1.398	1.533
OUTUBRO.....	46	54	60	67	170	218	189	332	1.933	2.050	2.843	1.963	1.377	1.461	1.431	1.399
NOVEMBRO.....	44	56	42	68	177	191	174	339	1.847	2.186	2.694	1.767	1.456	1.267	1.270	1.318
DEZEMBRO.....	41	71	59	68	152	252	259	402	1.859	1.798	2.558	1.767	1.251	1.373	1.402	1.369

FONTE: SECRETARIA DE ESTADO DE SEGURANÇA PÚBLICA - INFOPOL

NOTA: COMPÕE O GRUPO "ENTORPECENTES" AS SEGUINTE VARIÁVEIS: TRÁFICO, PORTE, POSS

ANUÁRIO ESTATÍSTICO DO AMAZONAS

CAPÍTULO - INDICADORES DE DESEMPENHO

Tabela 39.9 - Produção de motocicletas e celulares no Pólo Industrial de Manaus - 2008 - 2012

MESES	Produção de motocicletas					Produção de celulares				
	2008	2009	2010	2011	2012	2008	2009	2010	2011	2012
JANEIRO.....	205	85	110	182	180	1.488	582	695	1.202	1.730
FEVEREIRO.....	182	96	103	172	154	1.906	1.038	1.118	1.592	1.868
MARÇO.....	201	127	123	189	180	2.126	1.315	1.538	2.130	2.384
ABRIL.....	207	116	128	180	146	2.397	1.419	1.766	2.532	2.751
MAIO.....	209	129	143	204	173	2.153	1.966	1.675	2.810	2.338
JUNHO.....	216	122	118	164	142	1.543	1.482	2.015	2.035	2.003
JULHO.....	181	112	127	162	77	1.864	1.379	2.267	2.118	2.219
AGOSTO.....	221	141	148	220	178	1.786	1.844	1.996	2.270	2.571
SETEMBRO.....	228	144	161	192	132	1.878	1.872	1.609	2.046	698
OUTUBRO.....	198	122	154	176	133	2.452	2.104	1.853	2.080	2.930
NOVEMBRO.....	203	104	166	185	138	1.751	1.966	1.861	2.017	3.049
DEZEMBRO.....	138	66	100	104	75	458	683	746	700	807

FONTE: SUFRAMA - SUPERINTENDÊNCIA DA ZONA FRANCA DE MANAUS

NOTA 1: VALORES EM MIL UNIDADES.

NOTA 2: DEFASAGEM APROXIMADA DE 2 MESES. DADOS

ANUÁRIO ESTATÍSTICO DO AMAZONAS

CAPÍTULO - INDICADORES DE DESEMPENHO

Tabela 39.10 - Total de mão-de-obra e venda de motocicletas no Pólo Industrial de Manaus - 2008 - 2012

MESES	Total de mão-de-obra					Venda de motocicletas				
	2008	2009	2010	2011	2012	2008	2009	2010	2011	2012
JANEIRO.....	101.986	95.873	96.219	111.151	120.231	178.711	107.167	117.422	150.829	165.000
FEVEREIRO.....	103.132	91.673	96.724	112.751	118.575	170.019	104.396	111.362	150.082	157.000
MARÇO.....	103.167	89.796	98.960	114.670	118.238	182.597	119.077	145.711	156.647	169.000
ABRIL.....	102.781	87.147	100.010	115.109	117.822	193.313	144.433	142.860	152.751	146.000
MAIO.....	102.906	87.569	101.010	116.987	117.045	183.395	134.348	147.869	173.654	161.000
JUNHO.....	105.989	87.560	102.337	120.123	117.562	189.459	120.497	127.177	144.746	144.000
JULHO.....	108.723	88.436	103.553	122.100	119.985	158.201	109.472	126.765	144.988	92.428
AGOSTO.....	111.365	92.945	106.057	124.640	121.225	193.395	130.660	145.649	183.438	183.000
SETEMBRO.....	115.755	96.344	107.970	126.609	124.011	201.504	131.935	156.065	161.535	137.000
OUTUBRO.....	115.145	99.366	110.960	126.422	125.121	132.954	130.891	148.882	148.482	120.876
NOVEMBRO.....	110.114	99.955	112.088	125.877	123.909	118.466	111.597	164.078	164.427	135.000
DEZEMBRO.....	101.662	95.302	108.867	122.066	116.950	109.401	92.593	111.349	110.190	114.000

FONTE: SUFRAMA - SUPERINTENDÊNCIA DA ZONA FRANCA DE MANAUS