

IDEA

INDICADORES DE DESEMPENHO DO ESTADO DO AMAZONAS

2015



MÊS DE REFERÊNCIA - DEZEMBRO - 2015



GOVERNO DO ESTADO DO
AMAZONAS

SEPLAN-CTI
SECRETARIA DE ESTADO DE
PLANEJAMENTO, DESENVOLVIMENTO,
CIÊNCIA, TECNOLOGIA E INOVAÇÃO

GOVERNADOR DO ESTADO DO AMAZONAS
JOSÉ MELO DE OLIVEIRA

VICE GOVERNADOR DO ESTADO DO AMAZONAS
HENRIQUE OLIVEIRA

SECRETÁRIO DE ESTADO DE PLANEJAMENTO,
DESENVOLVIMENTO, CIÊNCIA, TECNOLOGIA E
INOVAÇÃO
THOMAZ AFONSO QUEIROZ NOGUEIRA

SECRETÁRIO EXECUTIVO DE DESENVOLVIMENTO
NIVALDO DAS CHAGAS MENDONÇA

SECRETÁRIO EXECUTIVO DE CIÊNCIA, TECNOLOGIA E
INOVAÇÃO
**ESTEVÃO VICENTE CAVALCANTI MONTEIRO DE
PAULA**

SECRETÁRIO EXECUTIVO ADJUNTO DE PLANEJAMENTO
RONNEY CÉSAR CAMPOS PEIXOTO

SECRETÁRIO EXECUTIVO ADJUNTO DE RELAÇÕES
INTERNACIONAIS
FARID MENDONÇA JUNIOR



**Diretor do Departamento de Estudos, Pesquisas e
Informações**

Eliezer da Silva Pinto

Coordenação do Trabalho

Josenete Cavalcante Costa

Equipe Técnica

Casemiro Rodrigues de Souza

Diego Andrews Monciu Costa

Elcy SerejoCorrea

Emilly Malveira de Lima

Paula Francinette de Lima Monari

Francisco Alves de Freitas

Júlio Afonso Filho

Maria Celeste Sampaio Amorim

Editor:

*Secretaria de Estado de Planejamento e Desenvolvimento
Econômico – SEPLAN*

Departamento de Estudos, Pesquisas e Informações - DEPI

Endereço:

Rua Major Gabriel n.º1.870 – Praça 14

CEP 69020-060

Manaus – Amazonas

Fone: (0xx92) 2126-1215 / 2126-1217

Pabx: (0xx92) 2126-1200

E-mail: depi@seplan.am.gov.br

Sumário

Economia

Emprego	1
Serviço	6
Indústria	11
Setor Primário	14

Saúde

Atendimento	17
Exames e Diagnósticos	18
Doenças	19

Social

Assistência Social	20
Cultura	21
Ambiental	22
Segurança	24

Ciência e Tecnologia

Pesquisa	25
----------	-------	----

Administração e Finanças

Arrecadação	26
-------------	-------	----

NOTA

- 1- As informações fornecidas neste relatório são de inteira responsabilidade dos próprios órgãos.
- 2- Mais informações podem ser encontradas no Sistema de Informações Governamentais do Amazonas – e-SIGA pelo site www.e-siga.am.gov.br
- 3- Entre em contato para dúvidas e/ou sugestões:
Fones: (0xx92) 2126-1215 / 2126-1217
e-mail: depi@seplancti.am.gov.br ; sac.esiga@seplancti.am.gov.br

EMPREGO

Evolução do Emprego formal no Amazonas

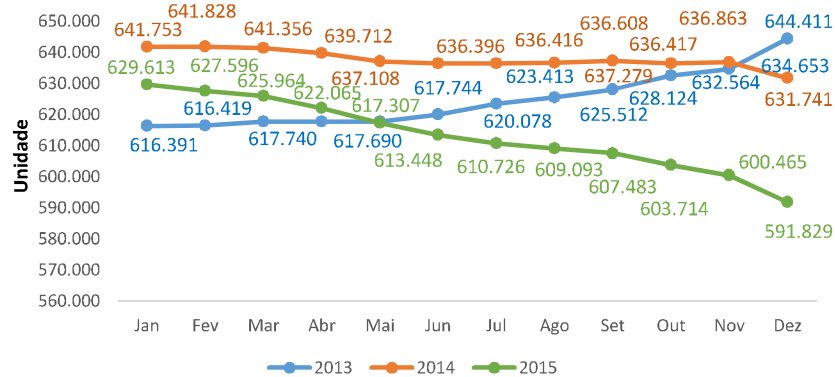

FORNTE: MINISTÉRIO DO TRABALHO E EMPREGO.

NOTA: (*) A EVOLUÇÃO DO EMPREGO REFERENTE AO MÊS DE DEZEMBRO DE 2013 ESPECIFICA O ESTOQUE DE EMPREGO ANUAL DIVULGADO NA RAIS DE 2013. A EVOLUÇÃO MENSAL DE JANEIRO A NOVEMBRO É CALCULADA COM BASE NOS DADOS DO CAGED PARA O SALDO SEM AJUSTE.

Empregados admitidos no Amazonas

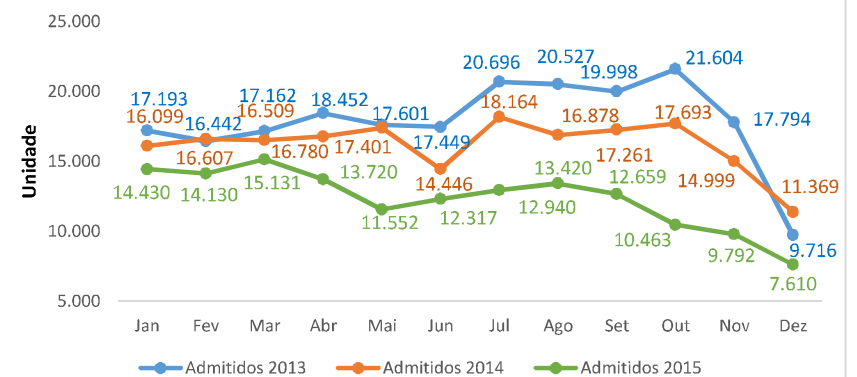

FORNTE: MINISTÉRIO DO TRABALHO E EMPREGO.

Saldo do emprego formal no Amazonas

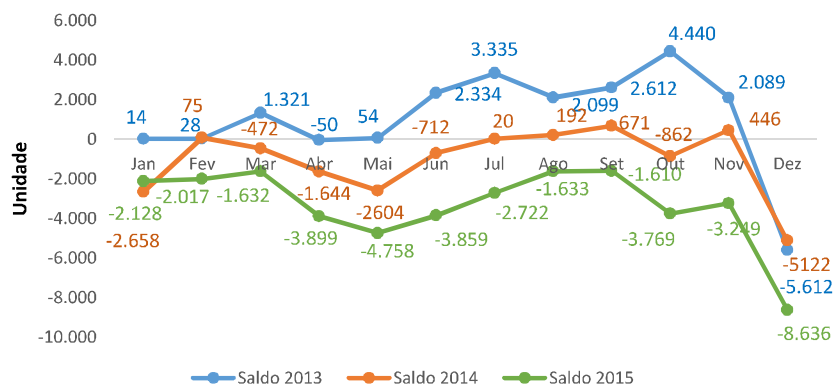

FORNTE: MINISTÉRIO DO TRABALHO E EMPREGO.

Evolução do emprego formal no setor Comércio - Admitidos

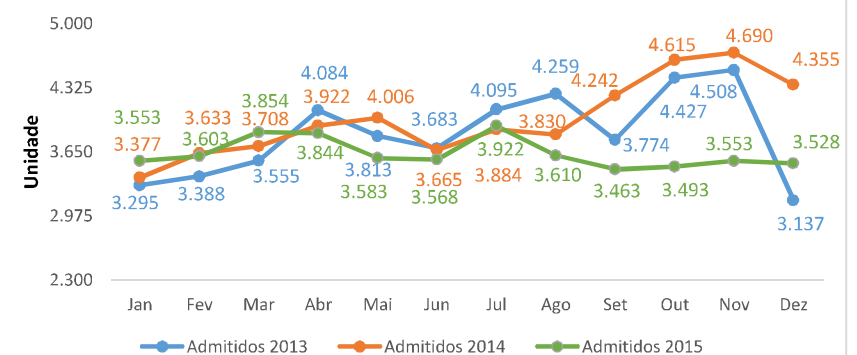

FORNTE: MINISTÉRIO DO TRABALHO E EMPREGO.

EMPREGO

Saldo do emprego Formal do setor Comércio

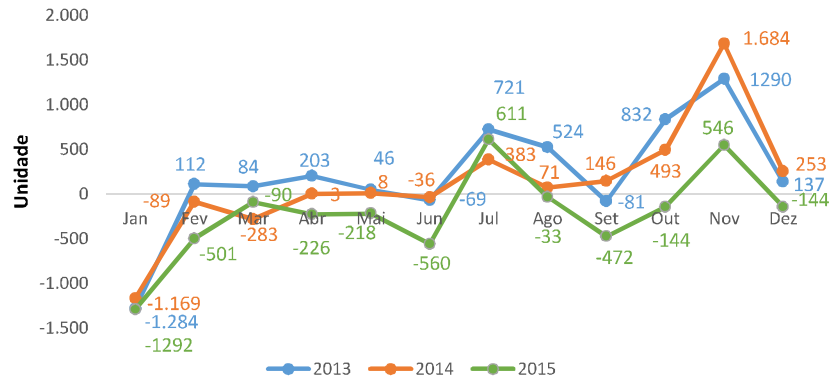

FORNTE: MINISTÉRIO DO TRABALHO E EMPREGO.

Evolução do emprego formal no setor Serviço - Admitidos

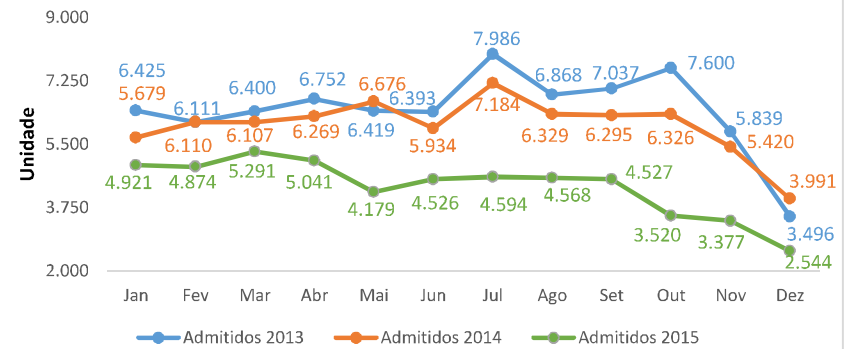

FORNTE: MINISTÉRIO DO TRABALHO E EMPREGO.

Saldo do emprego Formal do setor Serviço

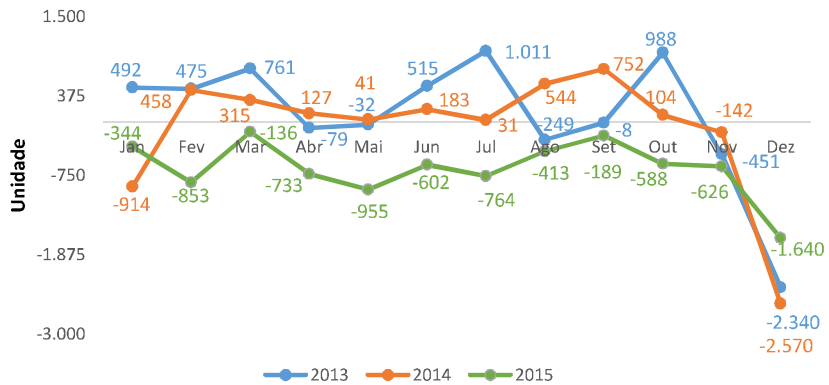

FORNTE: MINISTÉRIO DO TRABALHO E EMPREGO.

Evolução do emprego formal no setor Indústria de Transformação - Admitidos

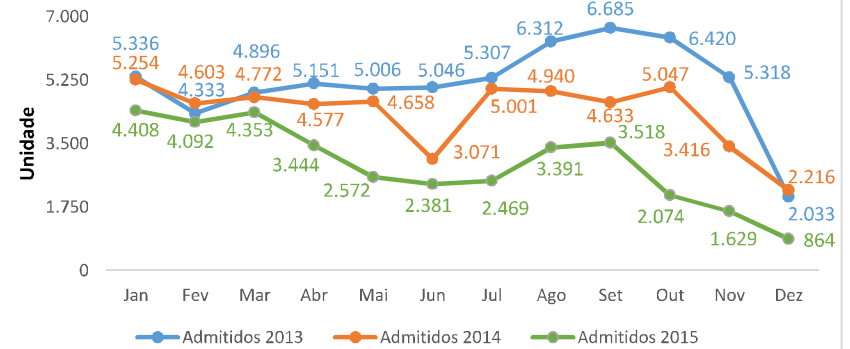

FORNTE: MINISTÉRIO DO TRABALHO E EMPREGO.

EMPREGO

Saldo do emprego Formal do setor Indústria de Transformação

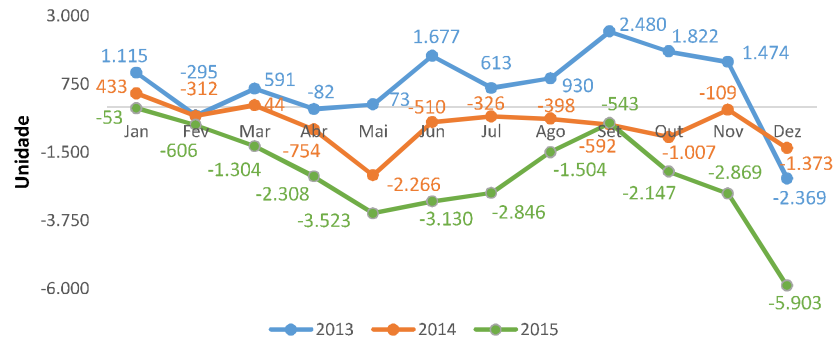

FONTE: MINISTÉRIO DO TRABALHO E EMPREGO.

Evolução do emprego formal no setor Construção Civil - Admitidos

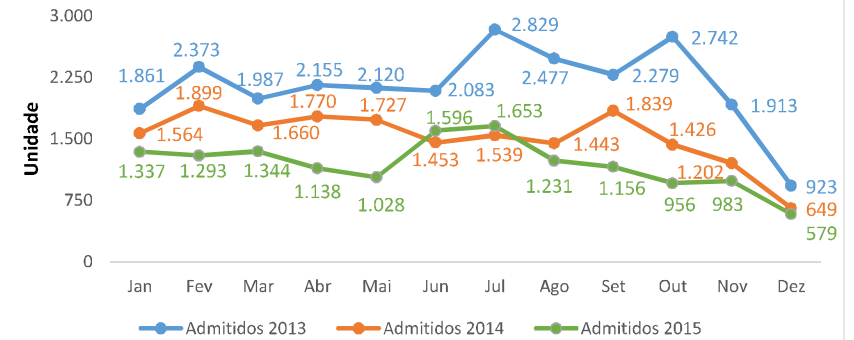

FONTE: MINISTÉRIO DO TRABALHO E EMPREGO.

Saldo do emprego Formal do setor Construção Civil

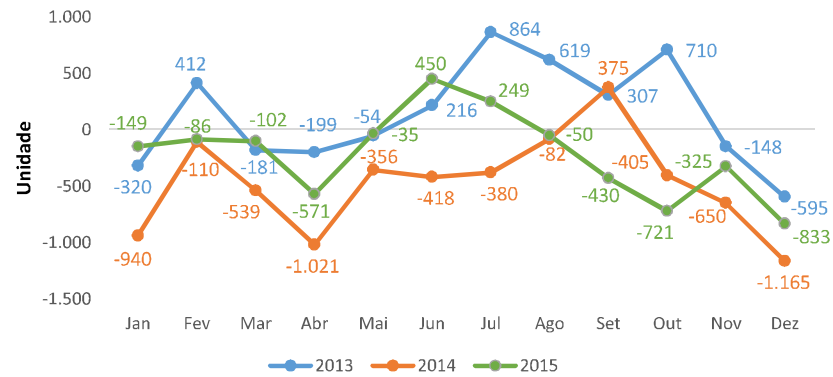

FONTE: MINISTÉRIO DO TRABALHO E EMPREGO.

Evolução do emprego formal em Outros setores - Admitidos

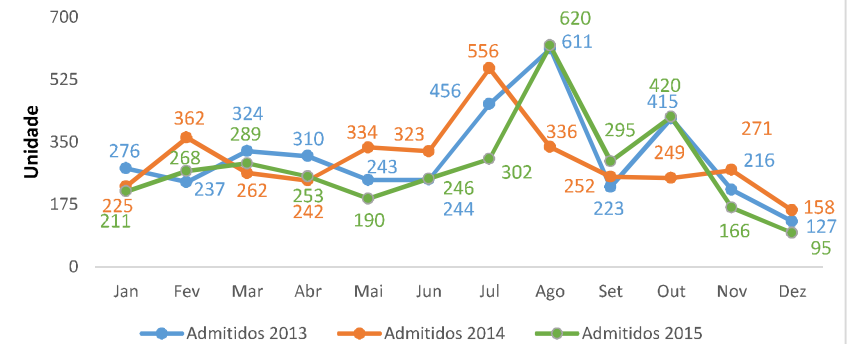

FONTE: MINISTÉRIO DO TRABALHO E EMPREGO.

EMPREGO

Saldo do emprego formal em Outros setores

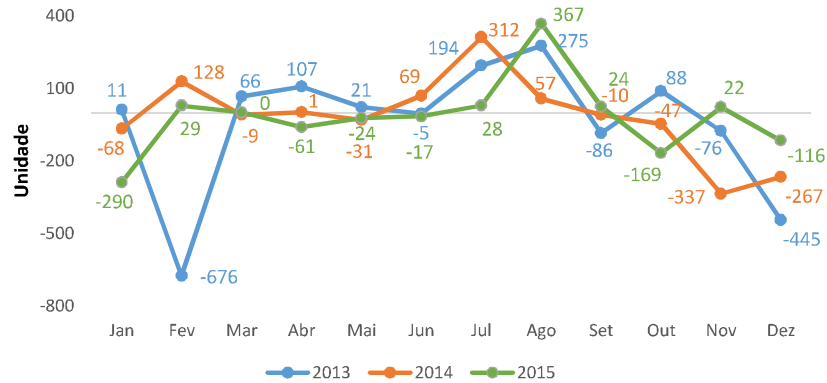

FONTE: MINISTÉRIO DO TRABALHO E EMPREGO.

Total de mão-de-obra no Pólo Industrial de Manaus

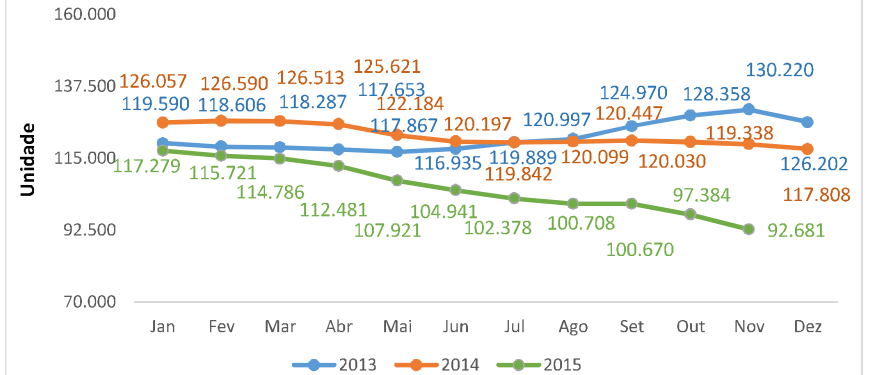

FONTE: SUFRAMA - SUPERINTENDÊNCIA DA ZONA FRANCA DE MANAUS

NOTA 1: DEFASAGEM APROXIMADA DE 2 MESES.

NOTA 2: TOTAL DE MÃO DE OBRA INCLUEM: EFETIVA, TEMPORÁRIA E TERCEIRIZADA.

Mão-de-obra no Pólo Industrial de Manaus - Pessoal Efetivo

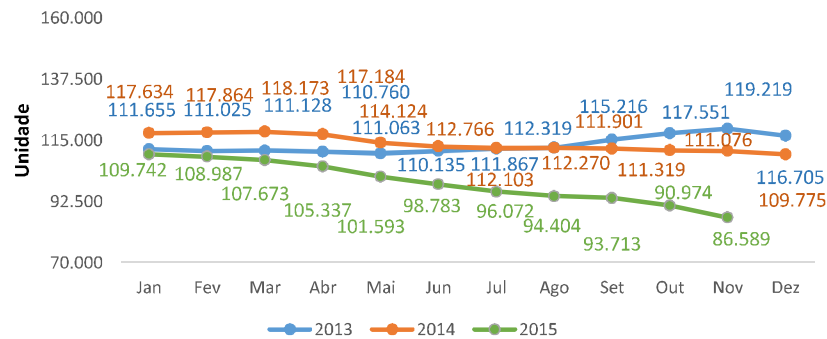

FONTE: SUFRAMA - SUPERINTENDÊNCIA DA ZONA FRANCA DE MANAUS

NOTA 1: DEFASAGEM APROXIMADA DE 2 MESES.

Mão-de-obra no Pólo Industrial de Manaus - Pessoal Temporário

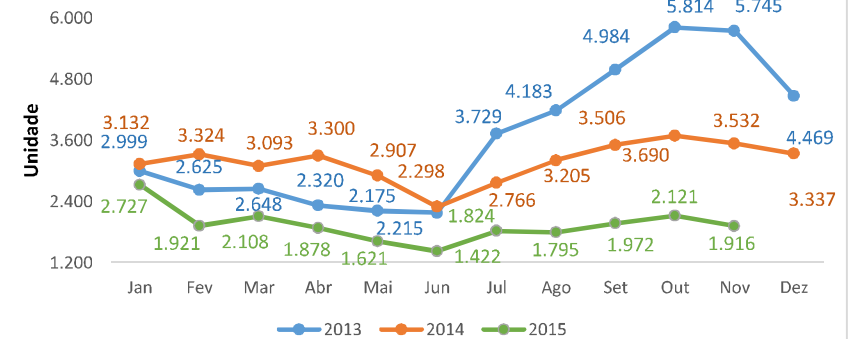

FONTE: SUFRAMA - SUPERINTENDÊNCIA DA ZONA FRANCA DE MANAUS

NOTA 1: DEFASAGEM APROXIMADA DE 2 MESES.

EMPREGO

Mão-de-obra no Pólo Industrial de Manaus - Pessoal Efetivo + Temporário

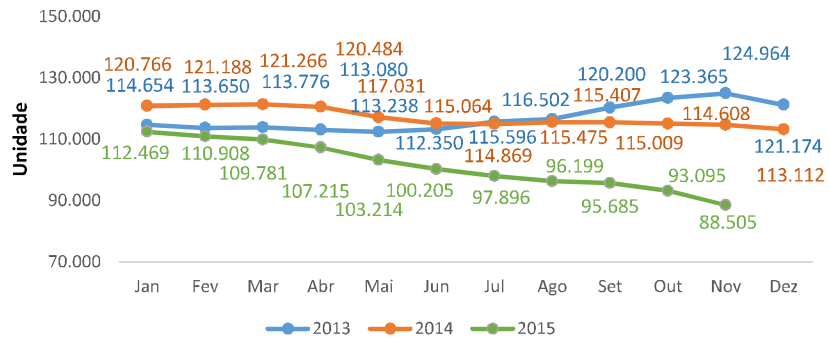

FONTE: SUFRAMA - SUPERINTENDÊNCIA DA ZONA FRANCA DE MANAUS

Mão-de-obra no Pólo Industrial de Manaus - Pessoal Terceirizado

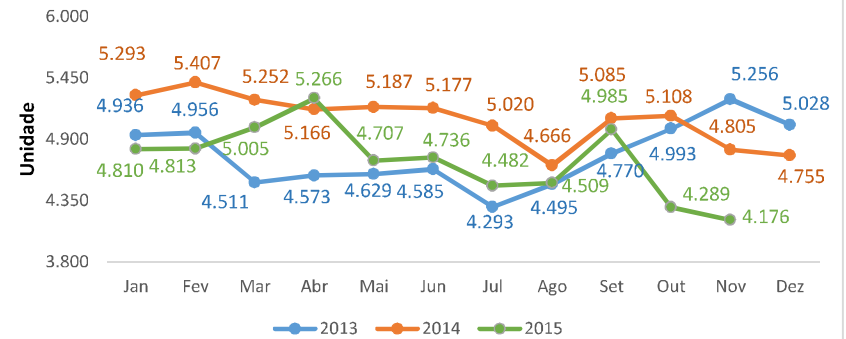

FONTE: SUFRAMA - SUPERINTENDÊNCIA DA ZONA FRANCA DE MANAUS

Expectativa de Mão-de-obra nos Projetos Aprovados pelo CODAM

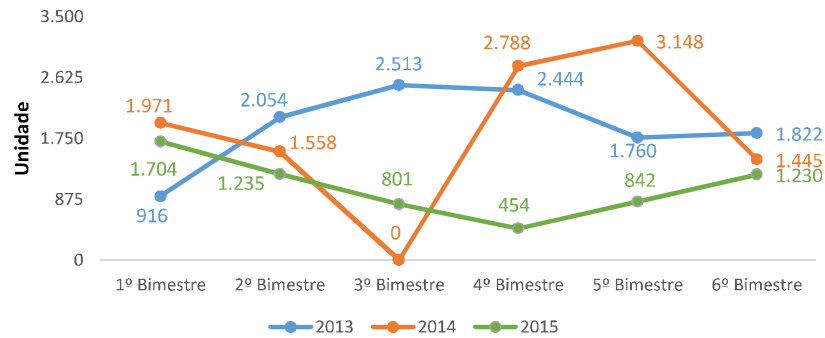

FONTE: SECRETARIA DE ESTADO DE PLANEJAMENTO, DESENVOLVIMENTO, CIÊNCIA, TECNOLOGIA E INOVAÇÃO

NOTA 1: CONSELHO DE DESENVOLVIMENTO DO AMAZONAS - CODAM

NOTA 2: NÃO HOUVE REUNIÃO PARA O 3º BIMESTRE DE 2014 DEVIDO A COPA DO MUNDO

SERVIÇO

Constituição de empresas

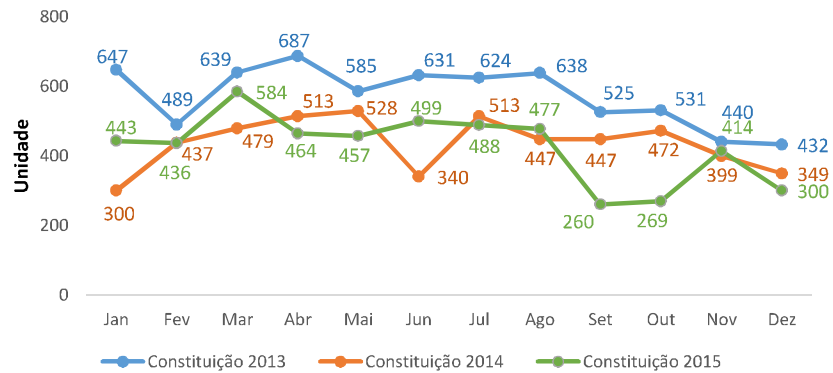

FONTE: JUNTA COMERCIAL DO AMAZONAS - JUCEA.

Extinção de empresas

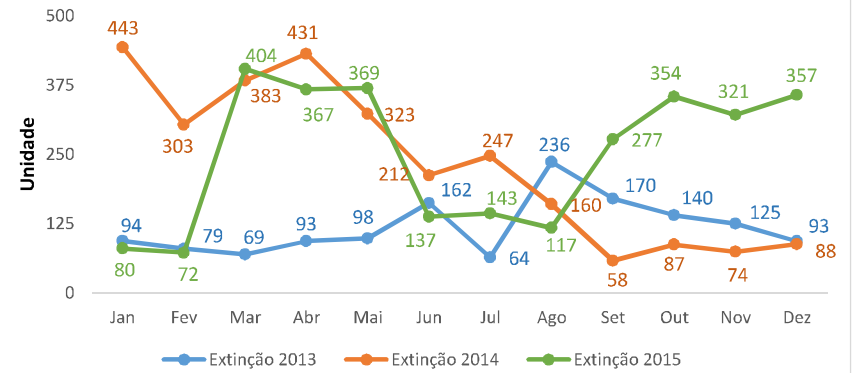

FONTE: JUNTA COMERCIAL DO AMAZONAS - JUCEA.

Total de aparelhos celulares com linha Pré e Pós pagas

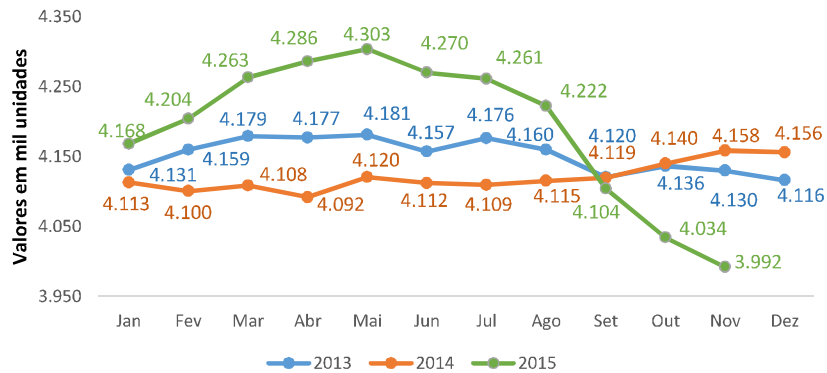

FONTE: ANATEL

Custo da Cesta Básica de Manaus

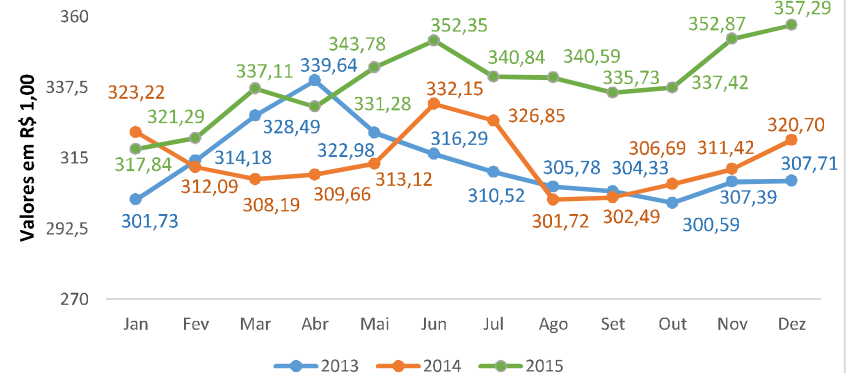

FONTE: DEPARTAMENTO INTERSINDICAL DE ESTATÍSTICA E ESTUDOS SOCIOECONÔMICO - DIEESE

NOTA: A CESTA BÁSICA COMPÕE 13 PRODUTOS: CARNE, LEITE, FEIJÃO, ARROZ, FARINHA, BATATA, TOMATE, PÃO, CAFÉ, BANANA, AÇÚCAR, ÓLEO E MANTEIGA.

SERVIÇO

Movimento de passageiros nos aeroportos

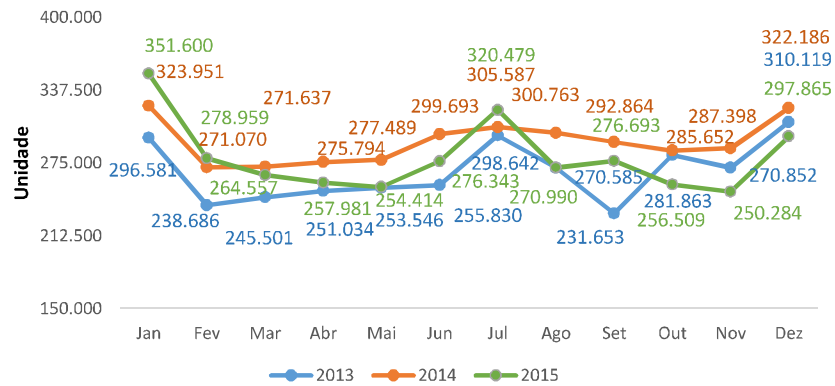

FONTE: INFRAERO

Importação do Estado do Amazonas

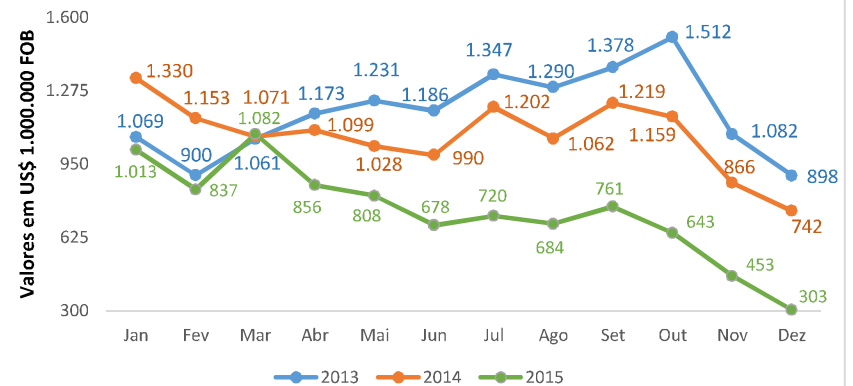

FONTE: MDIC / SECEX

Exportação do Estado do Amazonas

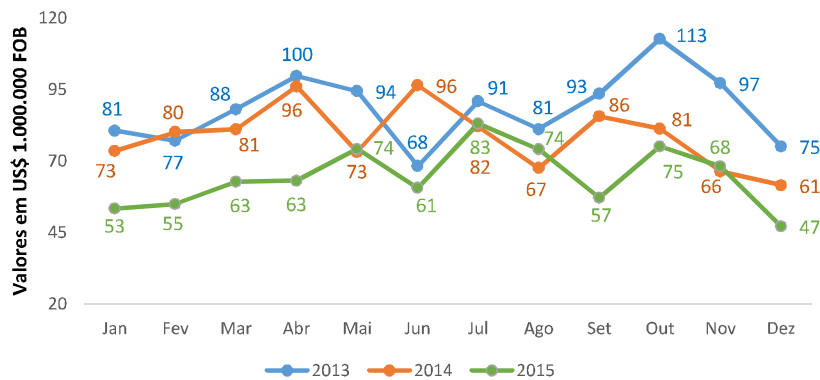

FONTE: MDIC / SECEX

Saldo da balança comercial do Amazonas

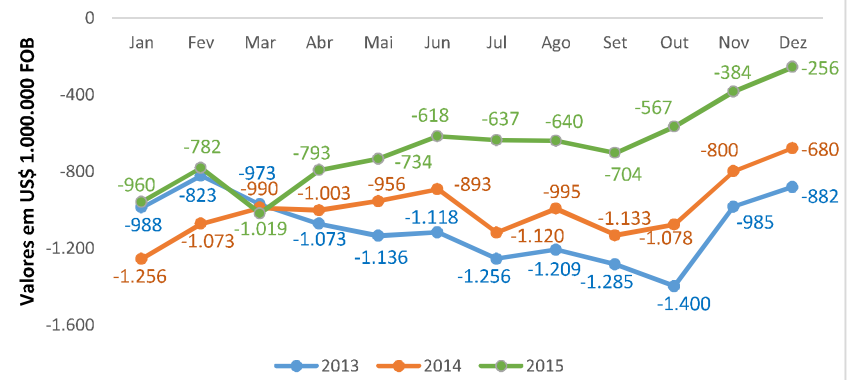

FONTE: MDIC / SECEX

SERVIÇO

Varição do volume de vendas do comércio varejista em relação ao mês do ano anterior - Ampliado

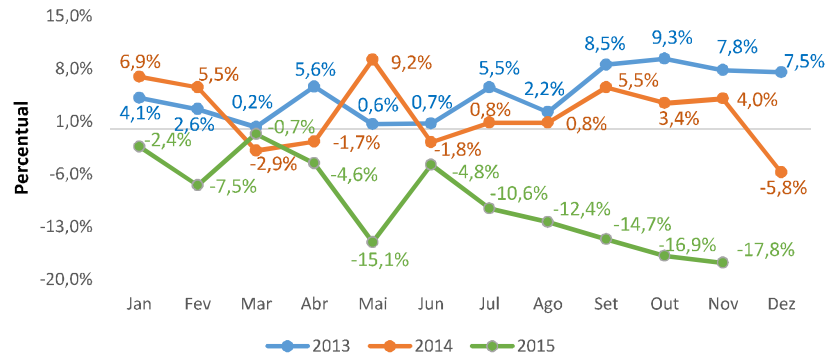

FONTE: IBGE / PMC

Novos emplacamentos de veículos do Amazonas

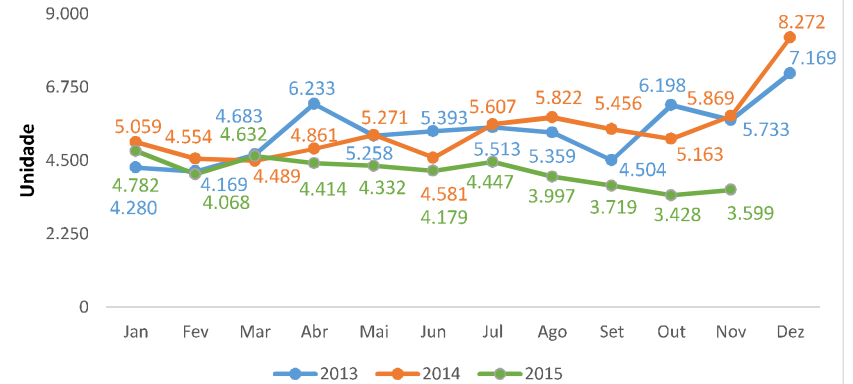

FONTE: DEPARTAMENTO ESTADUAL DE TRÂNSITO

Número de ligações totais de água mantidos pela COSAMA

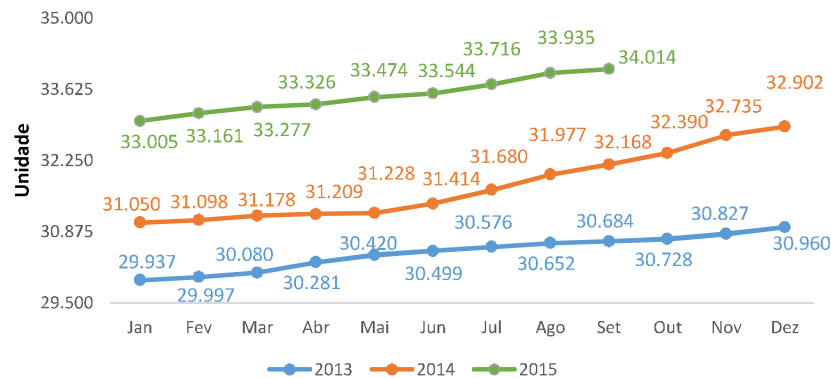

FONTE: COSAMA

Serviços executados nos PAC's

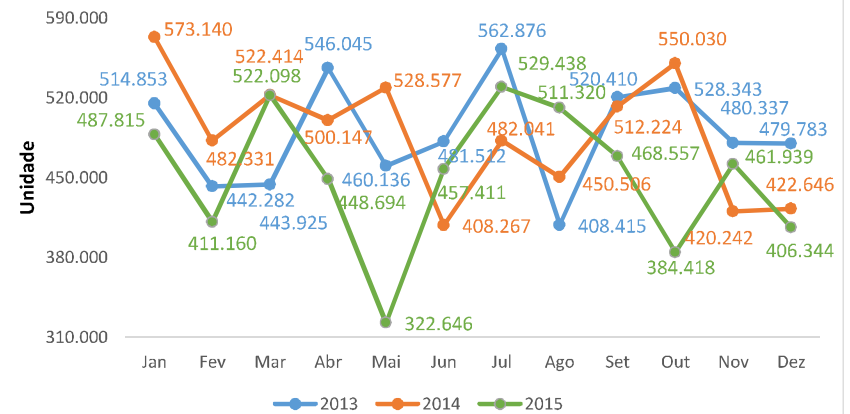

FONTE: OUVIDORIA GERAL DO ESTADO

SERVIÇO

Atendimentos nos PAC's

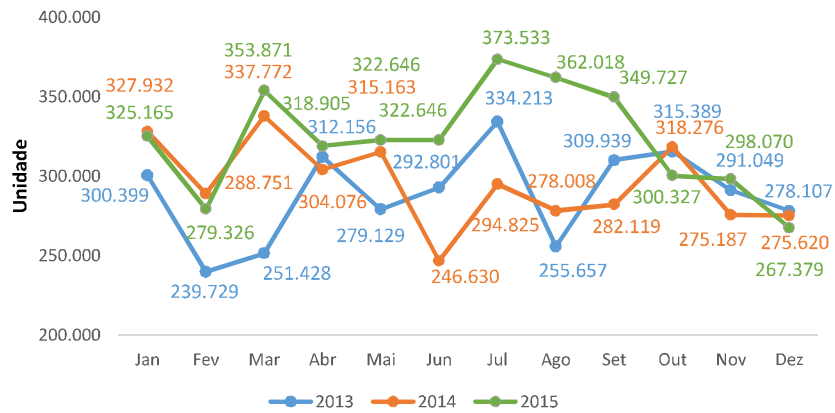

FONTE: OUVIDORIA GERAL DO ESTADO

Kit cidadão nos PAC's

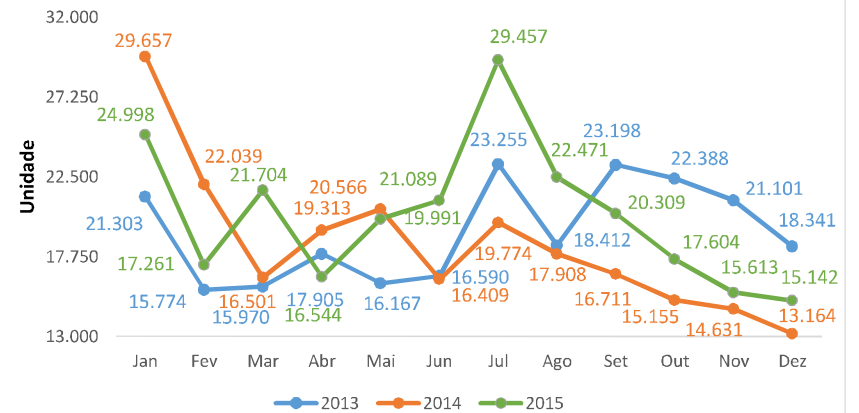

FONTE: OUVIDORIA GERAL DO ESTADO

Número de aposentadorias concedidas pelo AMAZONPREV

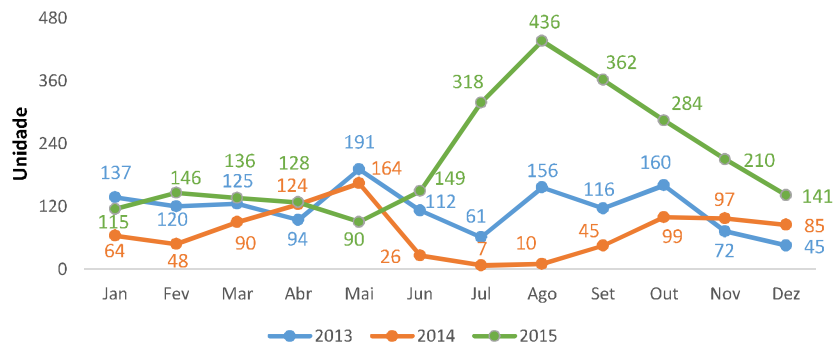

FONTE: AMAZONPREV

Número de pensões concedidas pelo AMAZONPREV

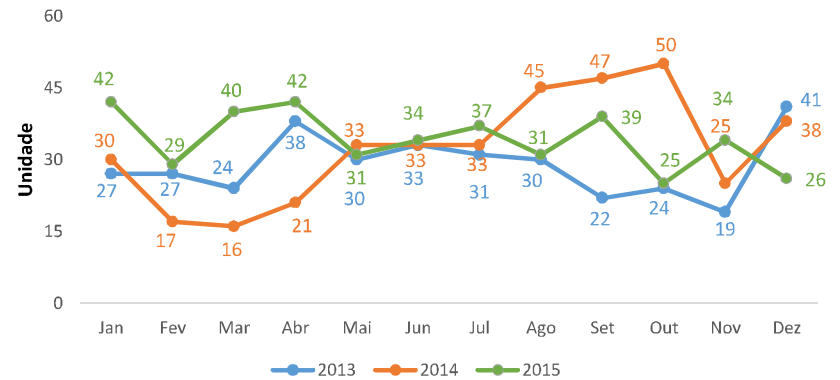

FONTE: AMAZONPREV

SERVIÇO

Número de turistas domésticos

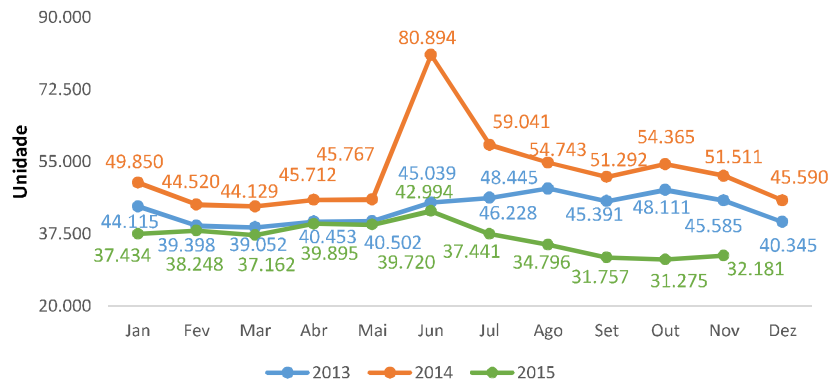

FONTE: EMPRESA ESTADUAL DE TURISMO

Número de turistas estrangeiros

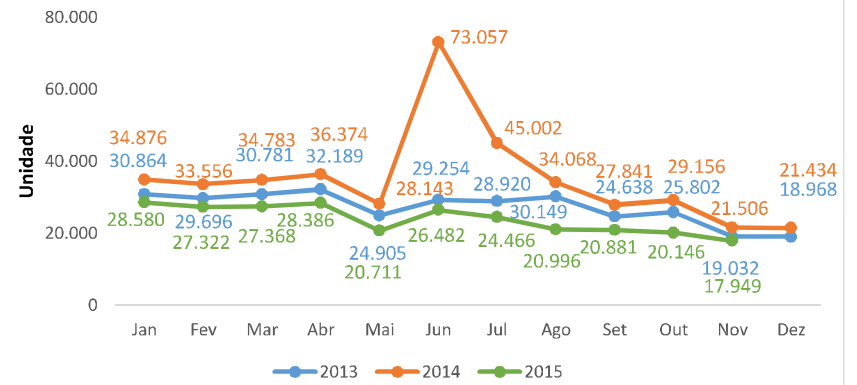

FONTE: EMPRESA ESTADUAL DE TURISMO

INDUSTRIA

Faturamento do Polo Industrial de Manaus

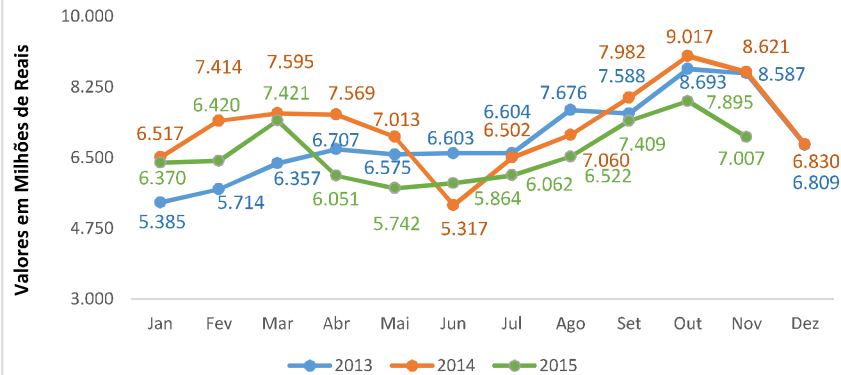

FONTE: SUPERINTENDÊNCIA DA ZONA FRANCA DE MANAUS

Faturamento do Polo Eletroeletrônico

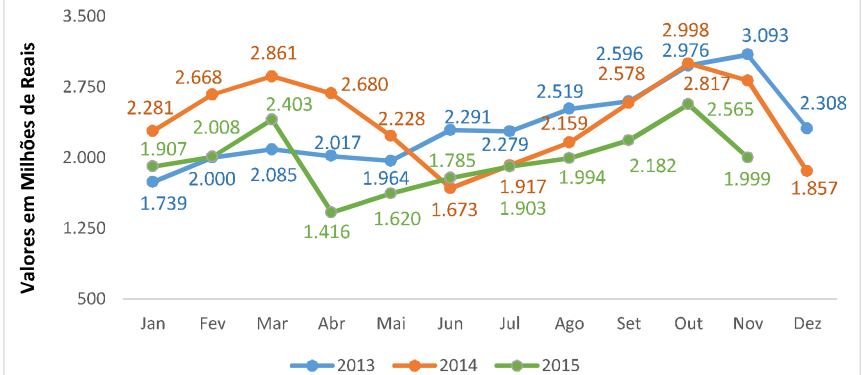

FONTE: SUPERINTENDÊNCIA DA ZONA FRANCA DE MANAUS

NOTA 1: DADOS EXCETO BENS DE INFORMÁTICA

Faturamento do Polo Químico

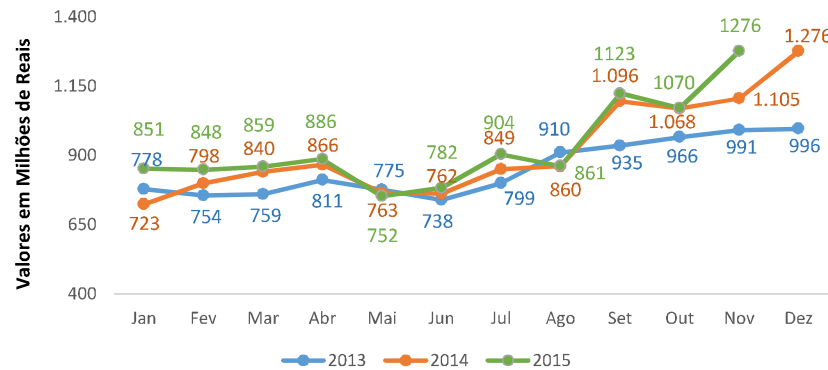

FONTE: SUPERINTENDÊNCIA DA ZONA FRANCA DE MANAUS

Faturamento do Polo Duas rodas

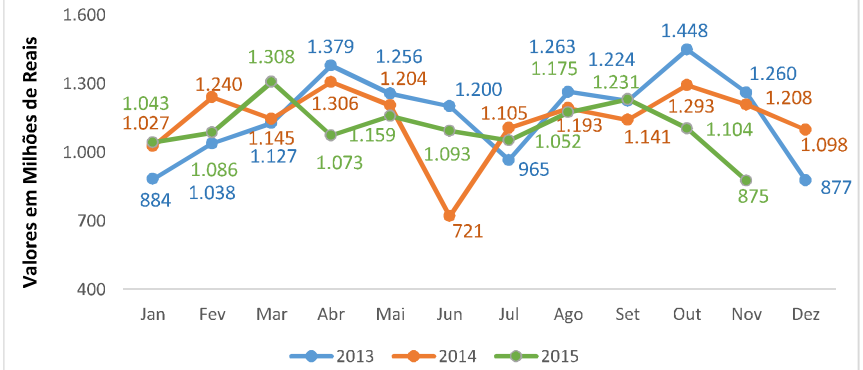

FONTE: SUPERINTENDÊNCIA DA ZONA FRANCA DE MANAUS

INDUSTRIA

Produção de motocicletas

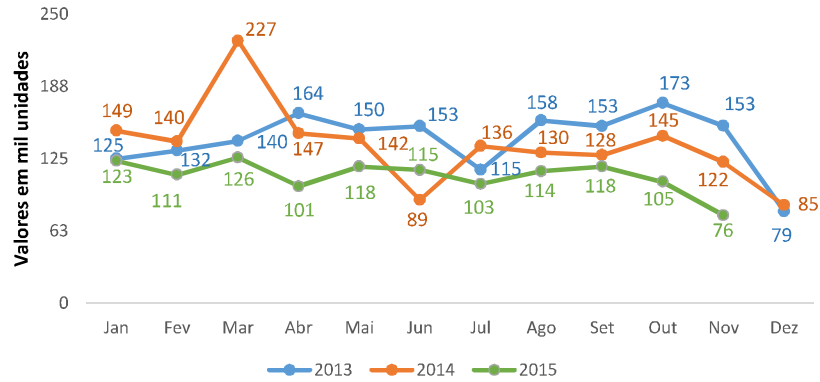

FONTE: SUPERINTENDÊNCIA DA ZONA FRANCA DE MANAUS

Quantidade de venda de motocicleta

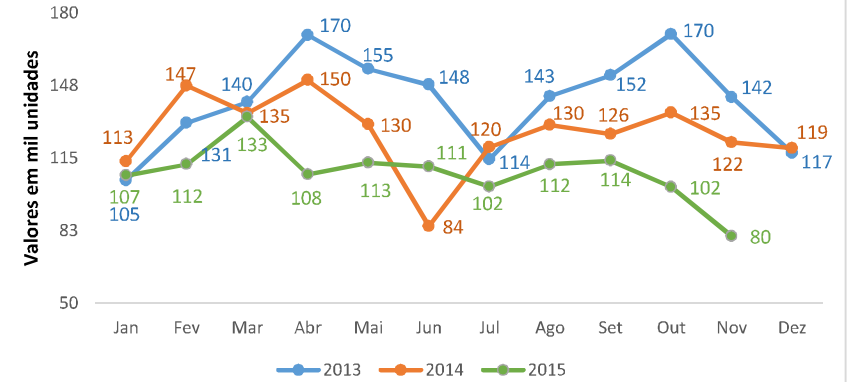

FONTE: SUPERINTENDÊNCIA DA ZONA FRANCA DE MANAUS

Produção de celulares

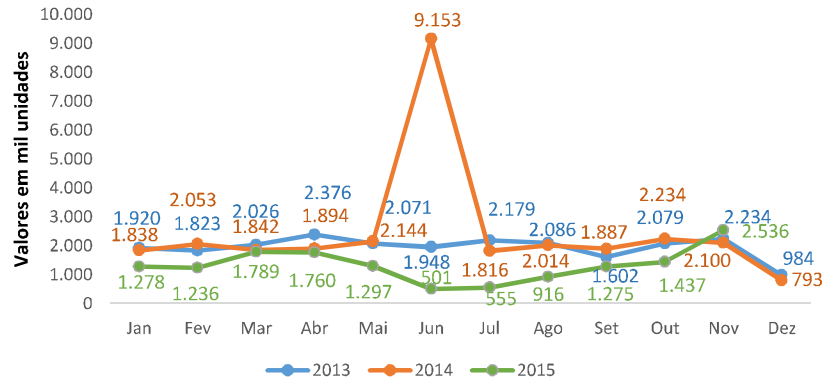

FONTE: SUPERINTENDÊNCIA DA ZONA FRANCA DE MANAUS

Produção de Televisor com LCD

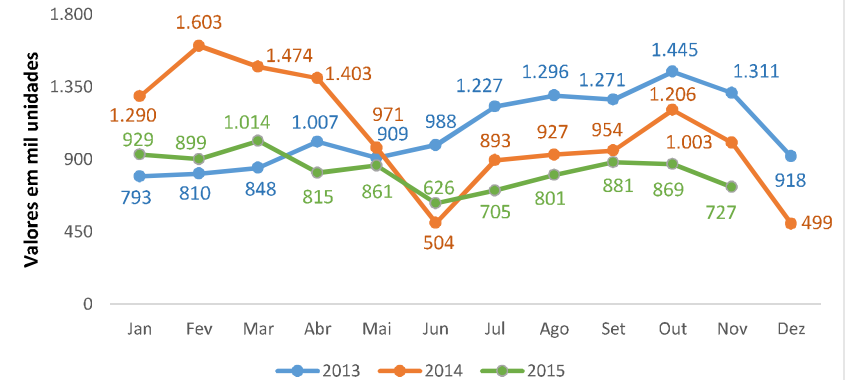

FONTE: SUPERINTENDÊNCIA DA ZONA FRANCA DE MANAUS

INDUSTRIA

Volume de projetos de investimento - CODAM

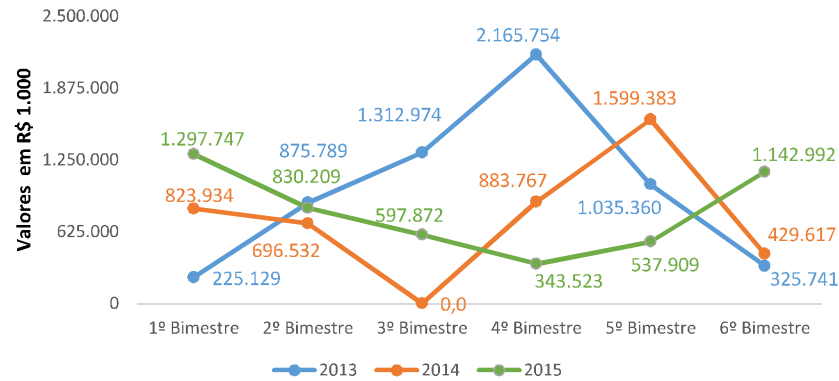

FONTE: SECRETARIA DE ESTADO DE PLANEJAMENTO, DESENVOLVIMENTO, CIÊNCIA, TECNOLOGIA E INOVAÇÃO
 NOTA 1: CONSELHO DE DESENVOLVIMENTO DO AMAZONAS - CODAM
 NOTA 2: NÃO HOUE REUNIÃO PARA O 3º BIMESTRE DE 2014 DEVIDO A COPA DO MUNDO

Número de projetos aprovados pelo CODAM

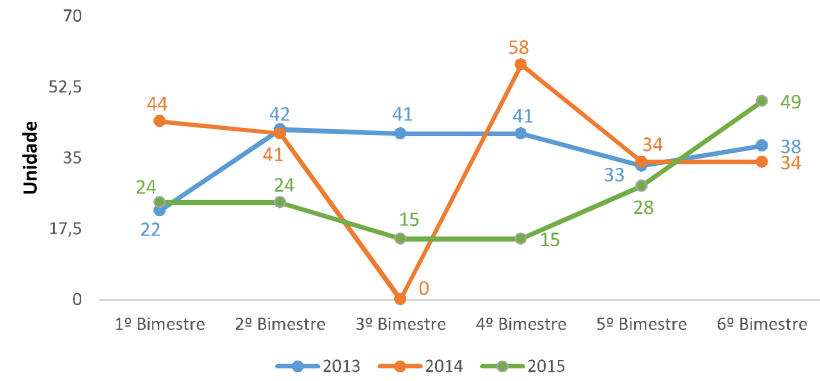

FONTE: SECRETARIA DE ESTADO DE PLANEJAMENTO, DESENVOLVIMENTO, CIÊNCIA, TECNOLOGIA E INOVAÇÃO
 NOTA 1: CONSELHO DE DESENVOLVIMENTO DO AMAZONAS - CODAM
 NOTA 2: NÃO HOUE REUNIÃO PARA O 3º BIMESTRE DE 2014 DEVIDO A COPA DO MUNDO

SETOR PRIMÁRIO

Número de Bovinos assistidos na produção animal

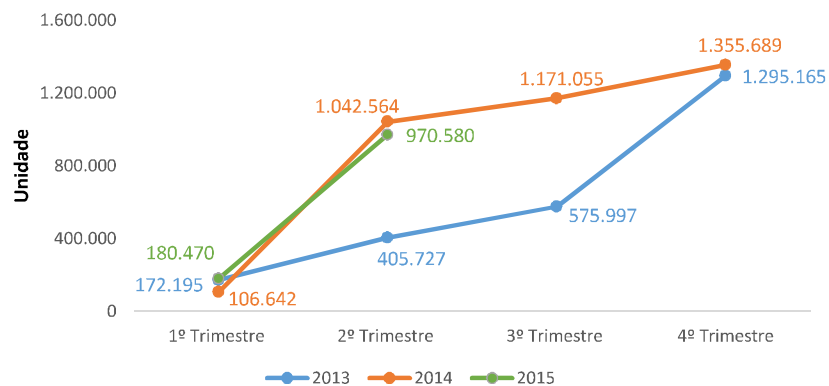

FONTE: SECRETARIA DE ESTADO DE PRODUÇÃO RURAL

Número de Bubalinos assistidos na produção animal

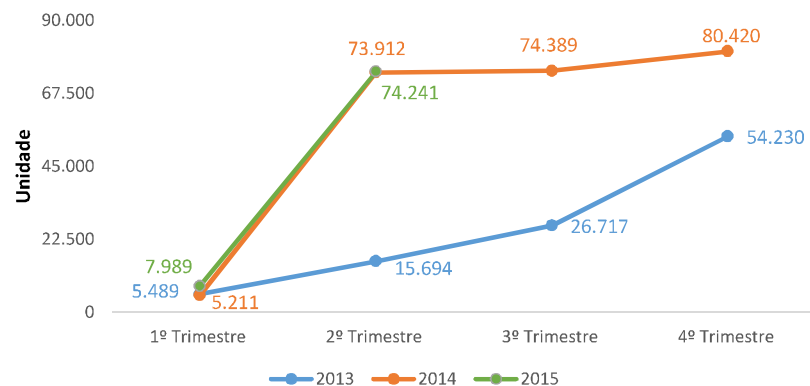

FONTE: SECRETARIA DE ESTADO DE PRODUÇÃO RURAL

Número de Suínos assistidos na produção animal

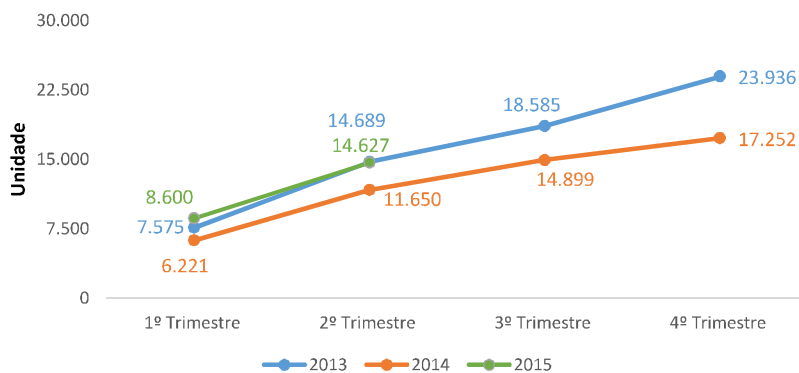

FONTE: SECRETARIA DE ESTADO DE PRODUÇÃO RURAL

Número de Aves assistidas na produção animal

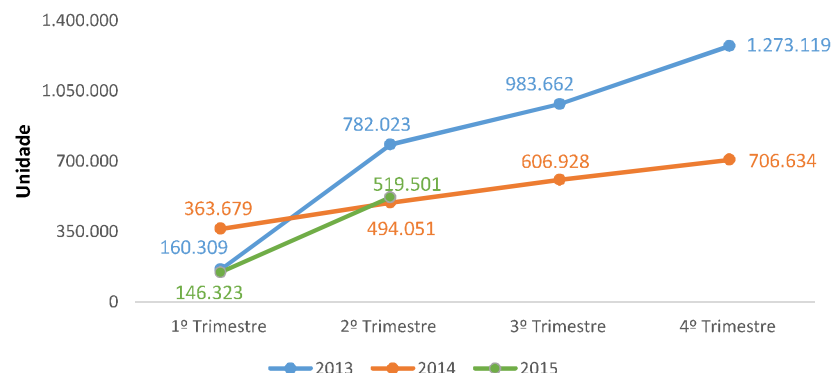

FONTE: SECRETARIA DE ESTADO DE PRODUÇÃO RURAL

SETOR PRIMÁRIO

Número de Caprinos assistidos na produção animal

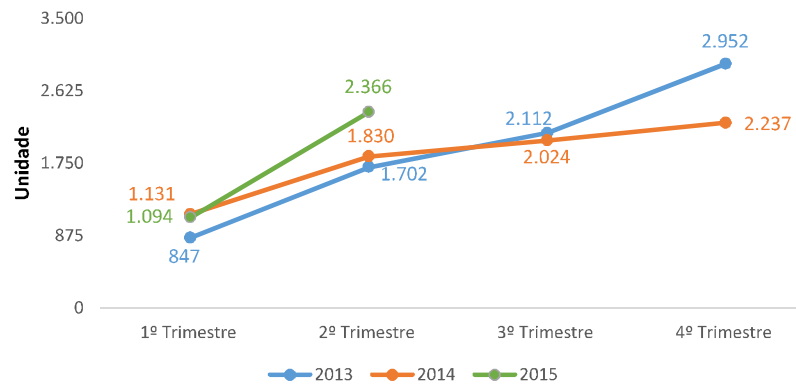

FONTE: SECRETARIA DE ESTADO DE PRODUÇÃO RURAL

Número de hectares assistidos na produção de grãos

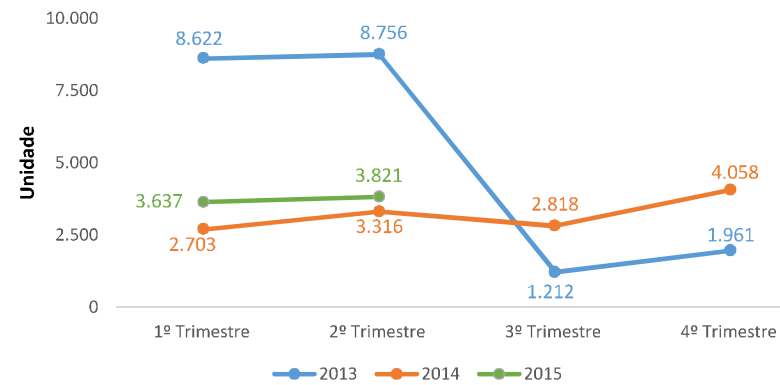

FONTE: SECRETARIA DE ESTADO DE PRODUÇÃO RURAL

Número de hectares assistidos na produção de mandioca

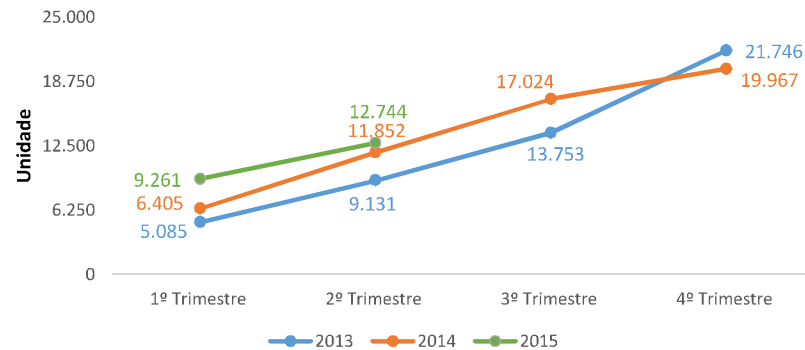

FONTE: SECRETARIA DE ESTADO DE PRODUÇÃO RURAL

Número de hectares assistidos na produção de hortaliças

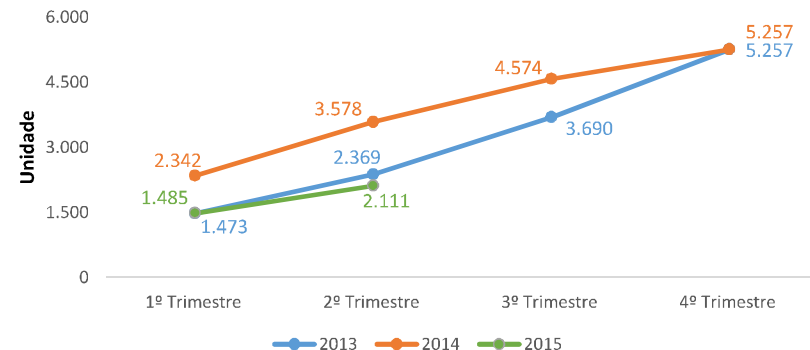

FONTE: SECRETARIA DE ESTADO DE PRODUÇÃO RURAL

SETOR PRIMÁRIO

Número de Pescadores beneficiados

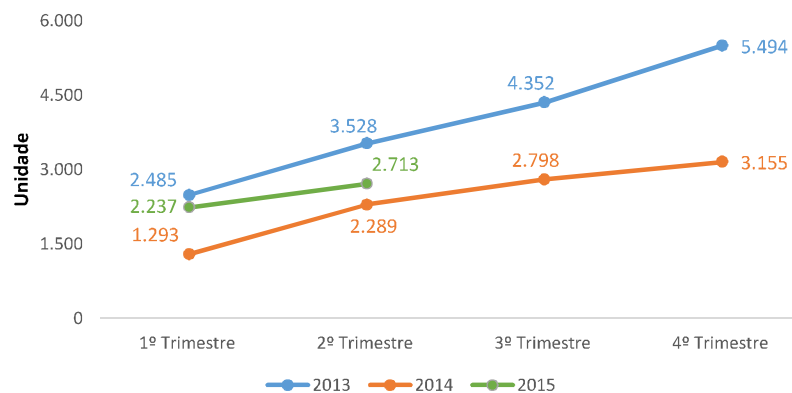

FONTE: SECRETARIA DE ESTADO DE PRODUÇÃO RURAL

Número de hectares assistidos na produção de frutas

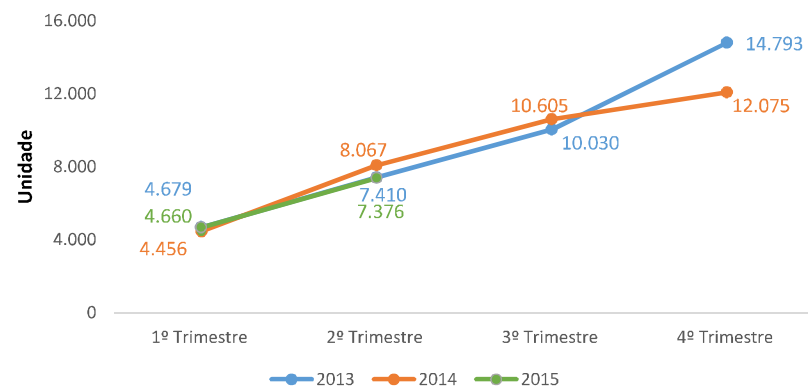

FONTE: SECRETARIA DE ESTADO DE PRODUÇÃO RURAL

Número de beneficiários em aquicultura e Pesca

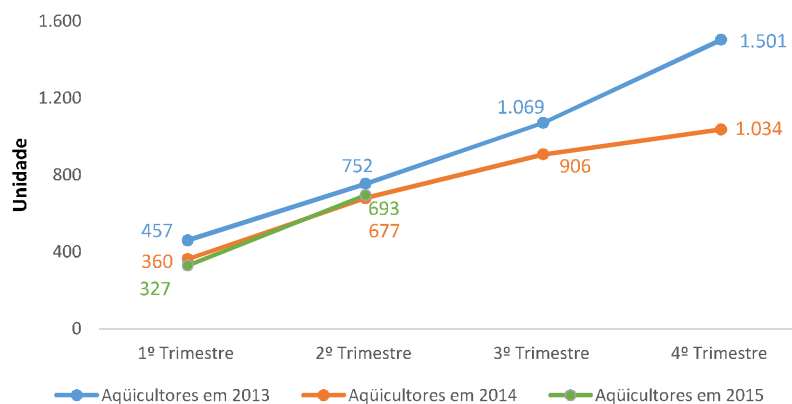

FONTE: SECRETARIA DE ESTADO DE PRODUÇÃO RURAL

Número de atendimentos institucional

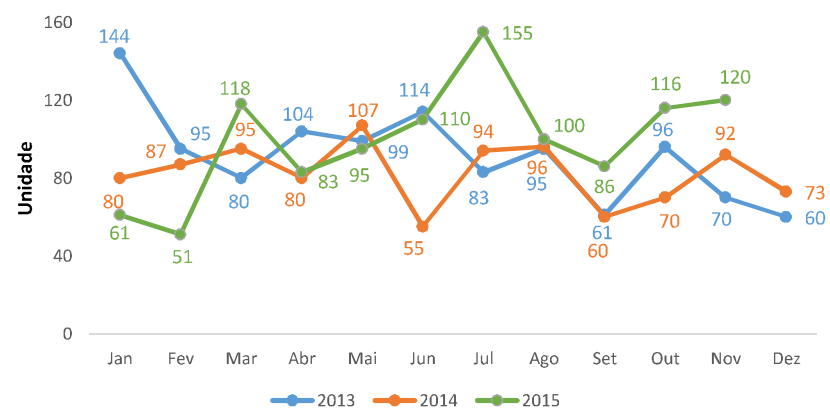

FONTE: SECRETARIA DE ESTADO DE POLÍTICA FUNDIÁRIA

ATENDIMENTO

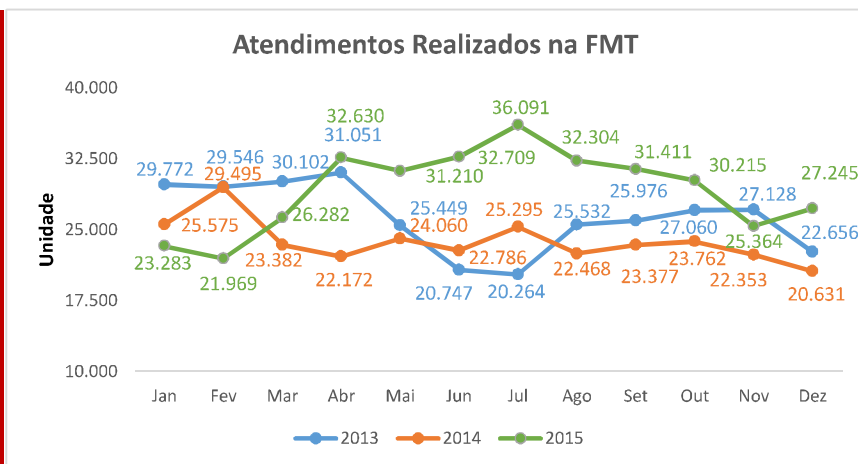

FONTE: FUNDAÇÃO DE MEDICINA TROPICAL

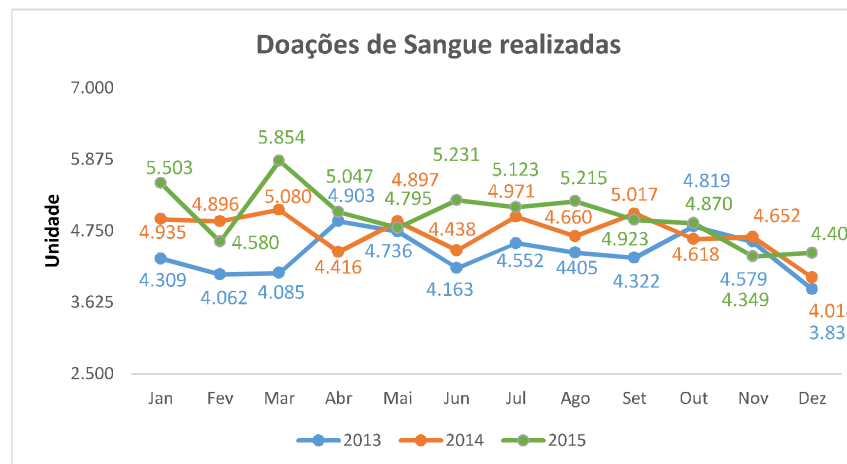

FONTE: FUNDAÇÃO DE HEMATOLOGIA E HOMOTERAPIA DO AMAZONAS

EXAMES E DIAGNÓSTICOS

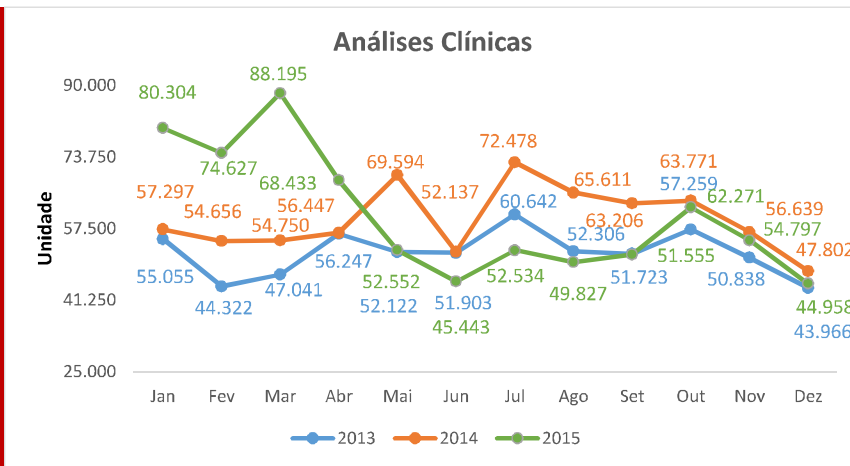

FONTE: FUNDAÇÃO DE HEMATOLOGIA E HOMOTERAPIA DO AMAZONAS

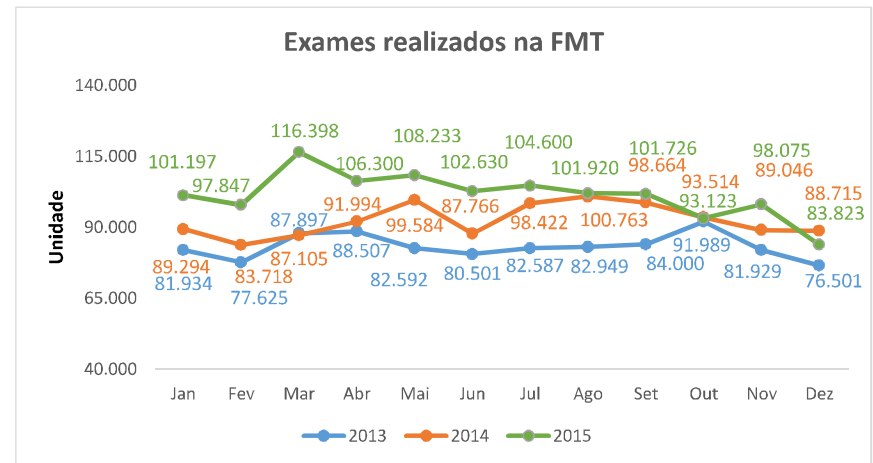

FONTE: FUNDAÇÃO DE MEDICINA TROPICAL

DOENÇAS

Número de casos de malária no Amazonas

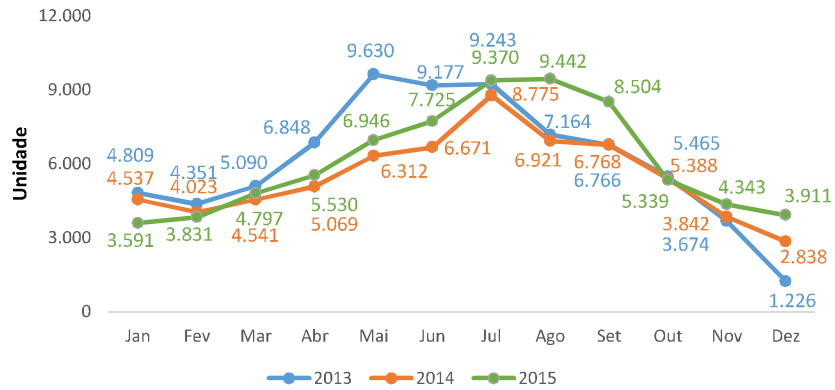

FONTE: SECRETARIA DE ESTADO DA SAÚDE

Número de casos de câncer diagnosticados na FCECON

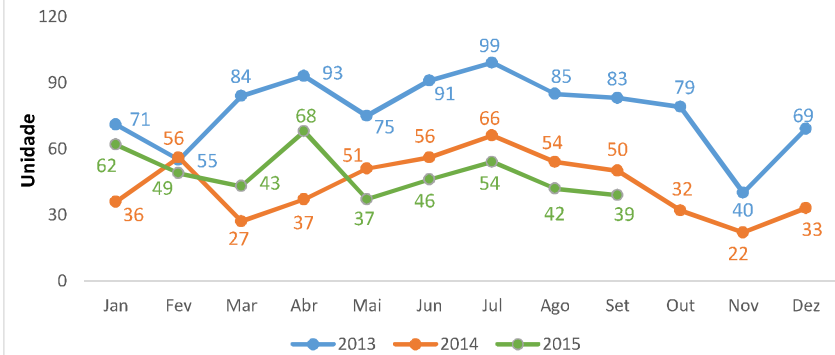

FONTE: FUNDAÇÃO DE CENTRO DE CONTROLE DE ONCOLOGIA DO AMAZONAS

Número de casos de dengue no Amazonas

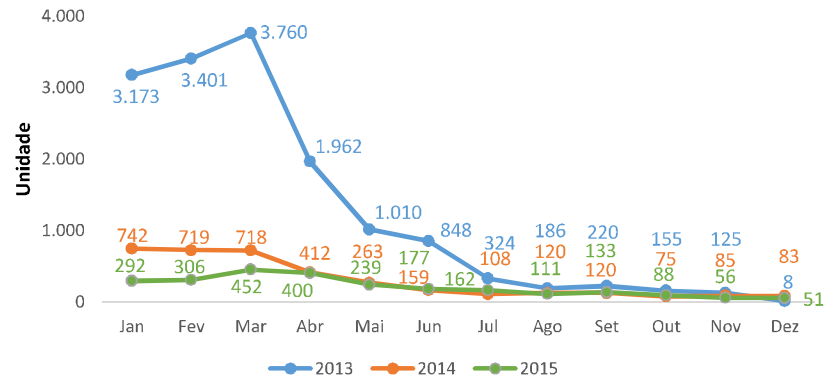

FONTE: SECRETARIA DE ESTADO DA SAÚDE

Assistência Social

Social

Número de famílias beneficiadas com a concessão de bolsa família no Amazonas

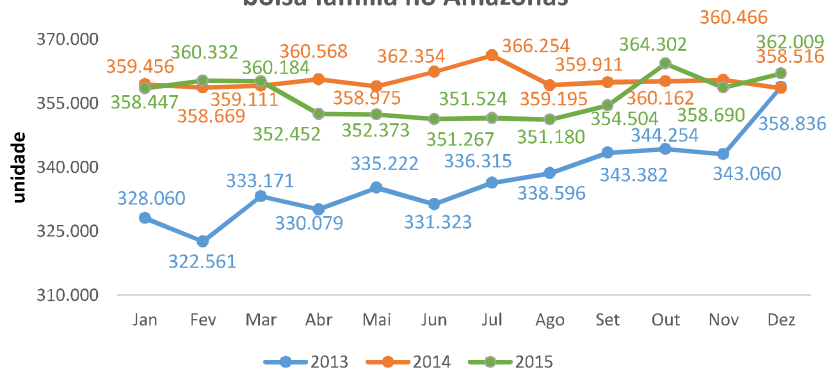

FONTE: SECRETARIA DE ESTADO DE ASSISTÊNCIA SOCIAL E CIDADANIA

Valores Repassados pelo programa Bolsa Família - Capital

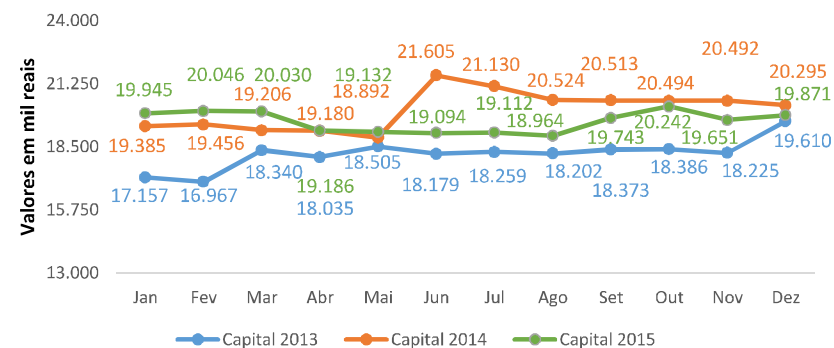

FONTE: SECRETARIA DE ESTADO DE ASSISTÊNCIA SOCIAL E CIDADANIA

Número de refeições servidas nos restaurantes populares - prato cidadão

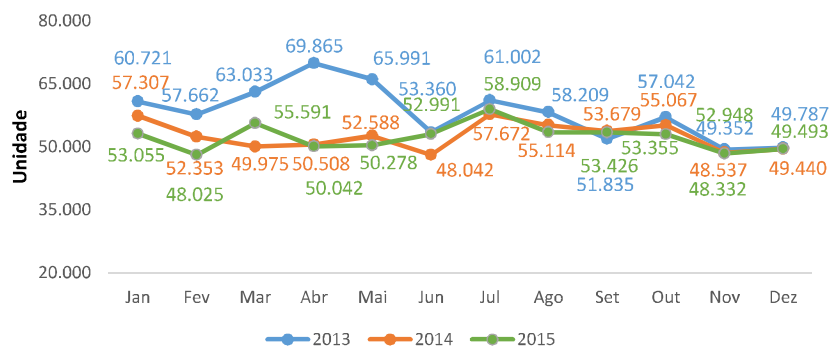

FONTE: SECRETARIA DE ESTADO DE ASSISTÊNCIA SOCIAL E CIDADANIA

Total de atendimentos nos CEF's e CECI's

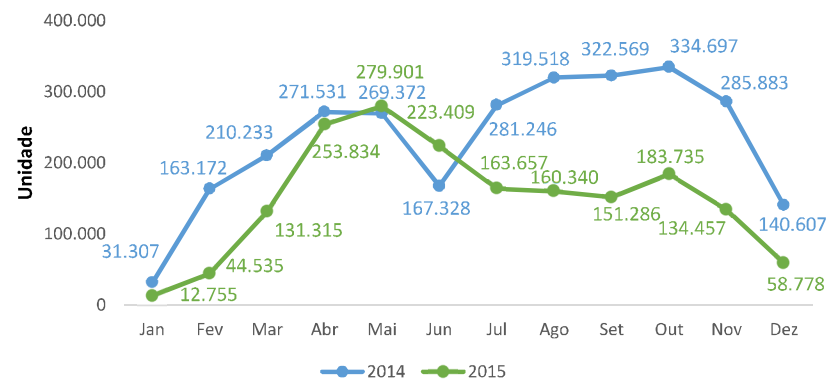

FONTE: SECRETARIA DE ESTADO DE ASSISTÊNCIA SOCIAL E CIDADANIA

NOTA: CEF-CENTROS ESTADUAIS DE CONVIVÊNCIA DA FAMÍLIA; CECI-CENTRO ESTADUAL DE CONVIVÊNCIA DO IDOSO EM MANAUS E IRANDUBA.

Cultura

Número de atendimentos nas bibliotecas públicas

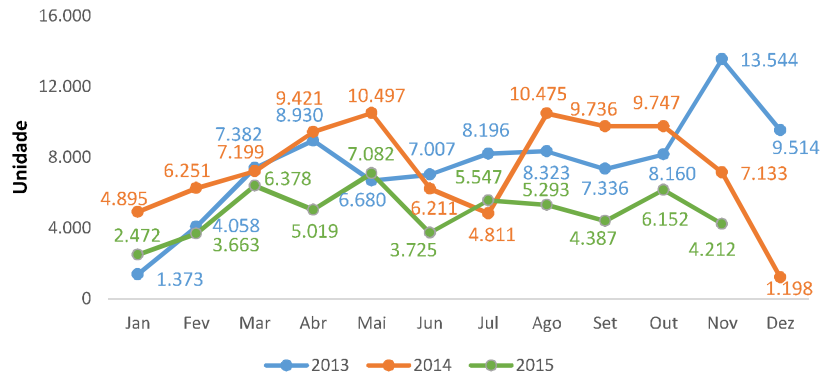

FONTE: SECRETARIA DE ESTADO DA CULTURA

Programa galera nota 10

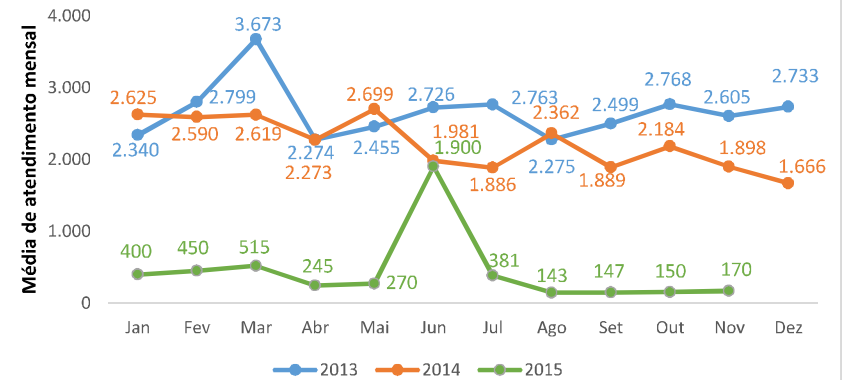

FONTE: SECRETARIA DE ESTADO DA JUVENTUDE, DESPORTO E LAZER

NOTA: MÉDIA DE ATENDIMENTO MENSAL

Número de visitantes por museu

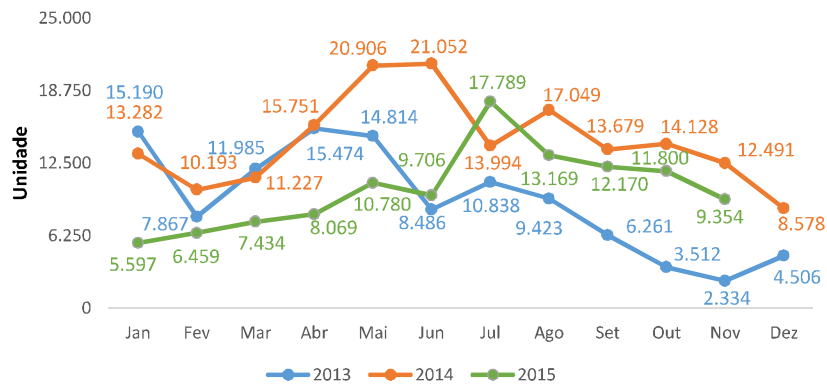

FONTE: SECRETARIA DE ESTADO DA CULTURA

Ambiental

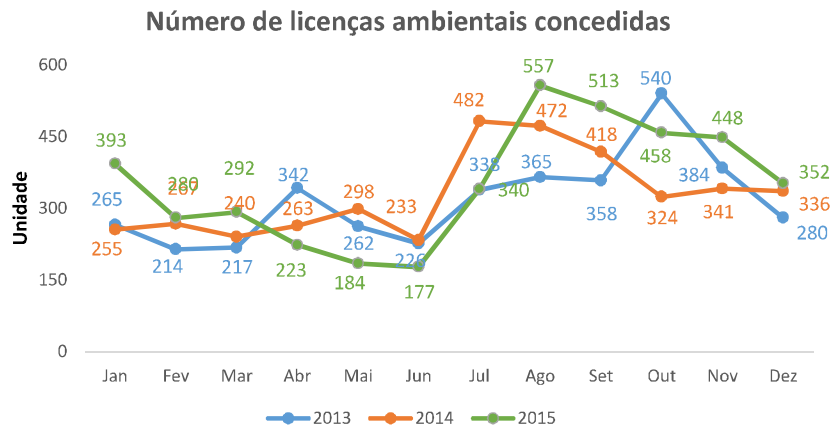

FONTE: SECRETARIA DE ESTADO DO MEIO AMBIENTE

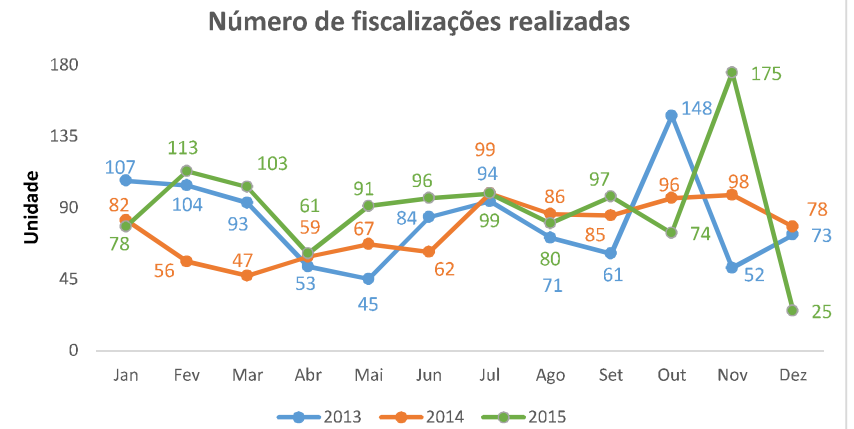

FONTE: SECRETARIA DE ESTADO DO MEIO AMBIENTE

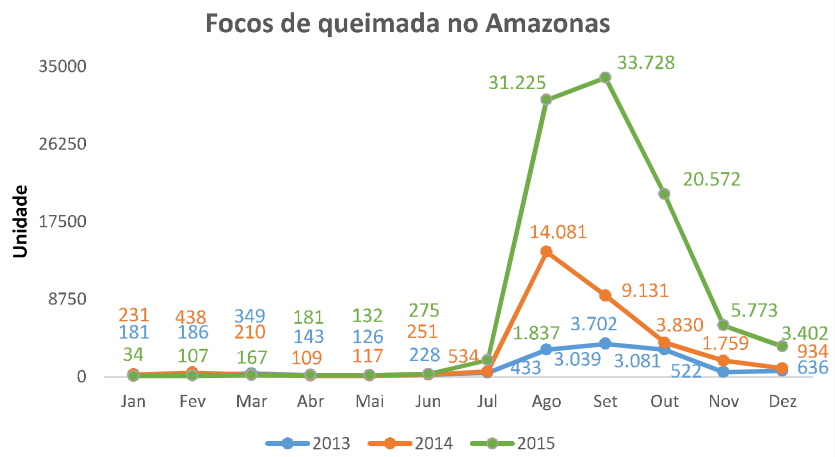

FONTE: SECRETARIA DE ESTADO DO MEIO AMBIENTE

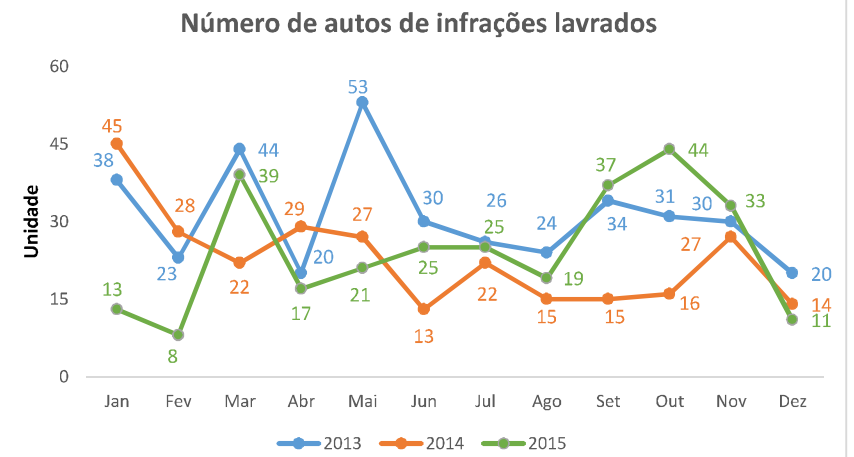

FONTE: SECRETARIA DE ESTADO DO MEIO AMBIENTE

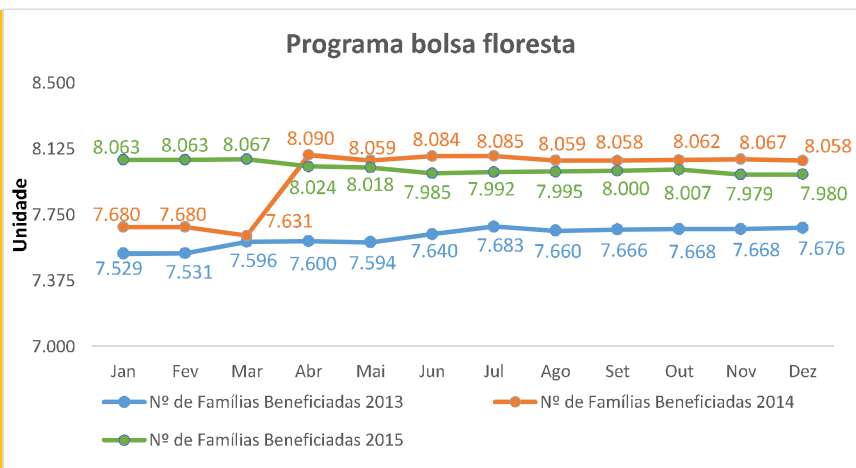

FONTE: SECRETARIA DE ESTADO DO MEIO AMBIENTE

Segurança

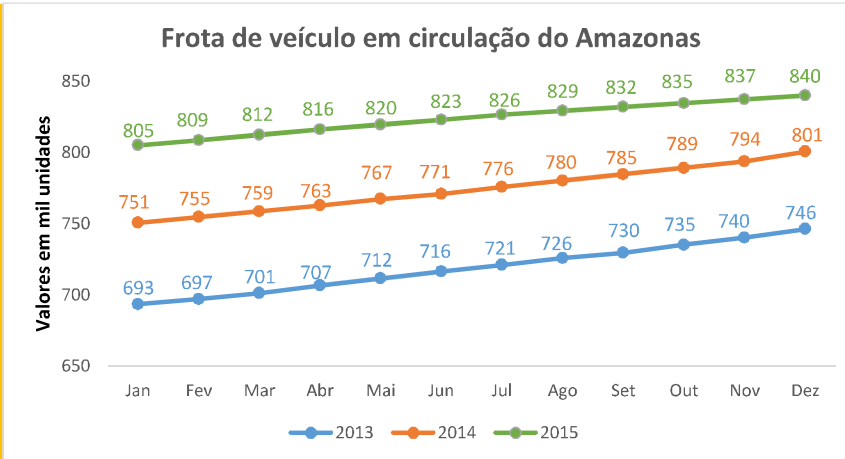

FONTE: DEPARTAMENTO ESTADUAL DE TRÂNSITO

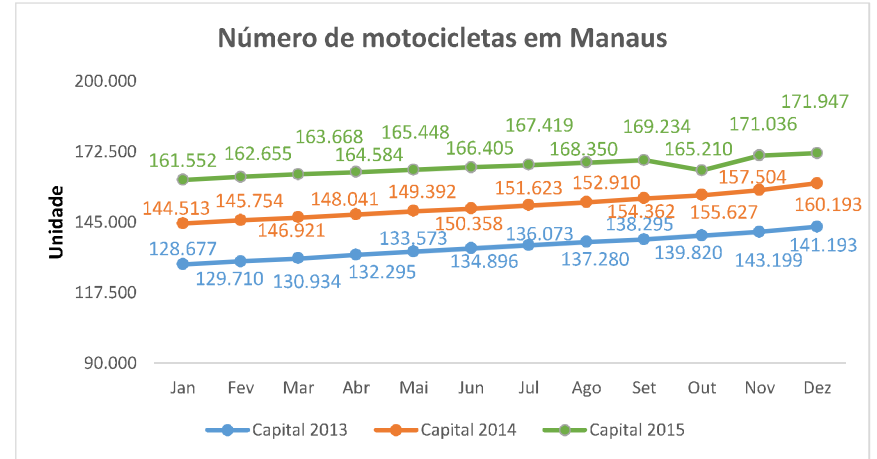

FONTE: DEPARTAMENTO ESTADUAL DE TRÂNSITO

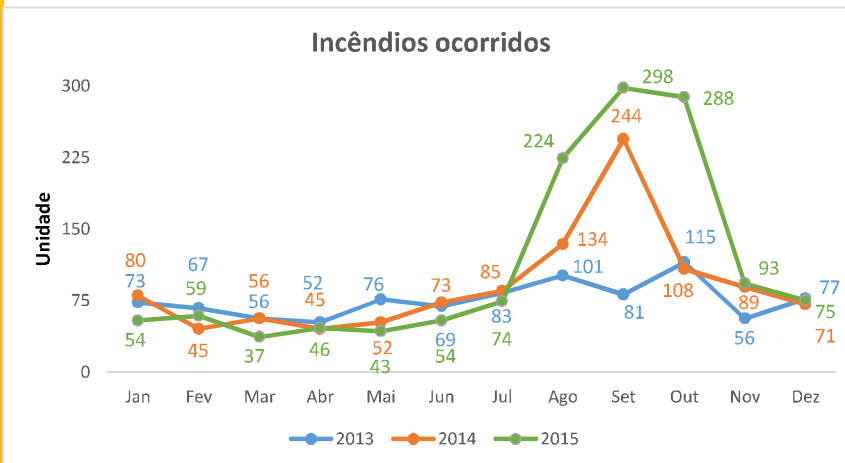

FONTE: SECRETARIA DE SEGURANÇA PÚBLICA

PESQUISA

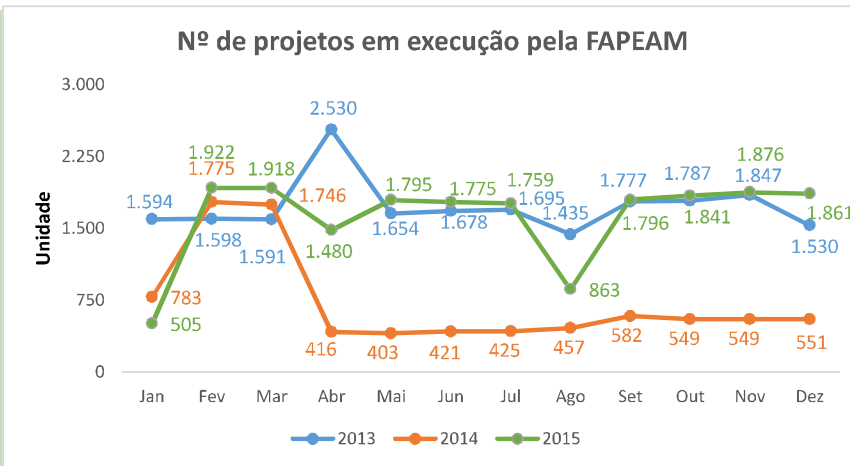

FONTE: FUNDO DE AMPARO A PESQUISA DO AMAZONAS

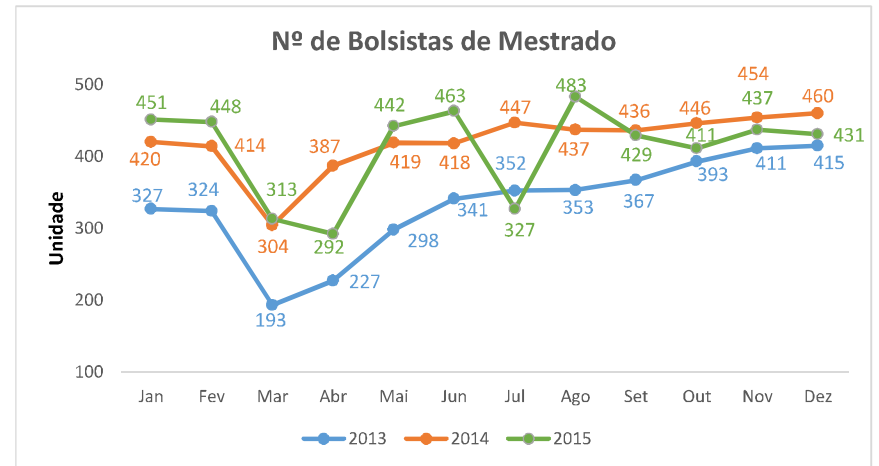

FONTE: FUNDO DE AMPARO A PESQUISA DO AMAZONAS

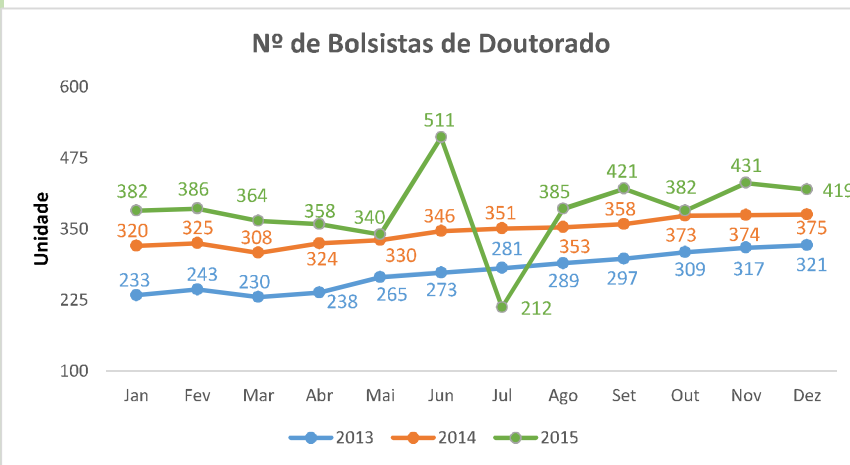

FONTE: FUNDO DE AMPARO A PESQUISA DO AMAZONAS

ARRECADAÇÃO

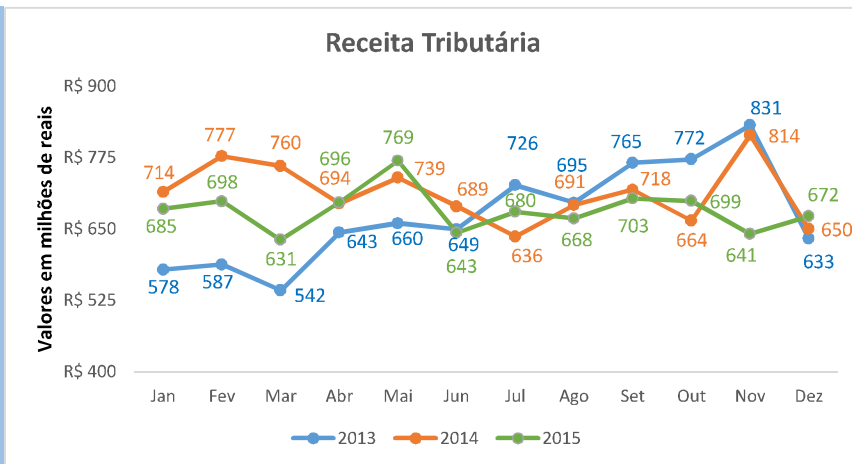

FONTE: SECRETARIA DE ESTADO DA FAZENDA

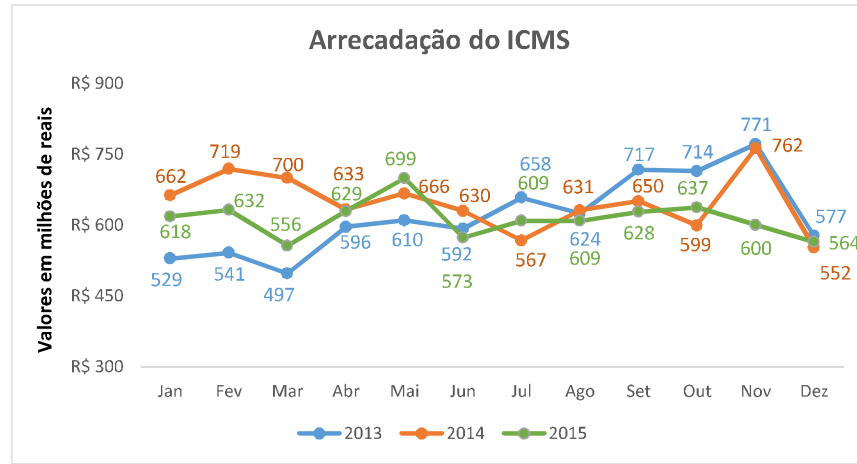

FONTE: SECRETARIA DE ESTADO DA FAZENDA

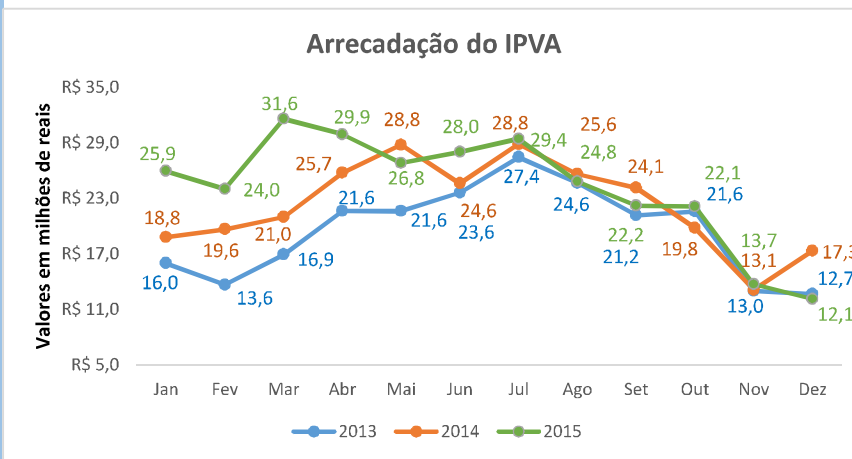

FONTE: SECRETARIA DE ESTADO DA FAZENDA

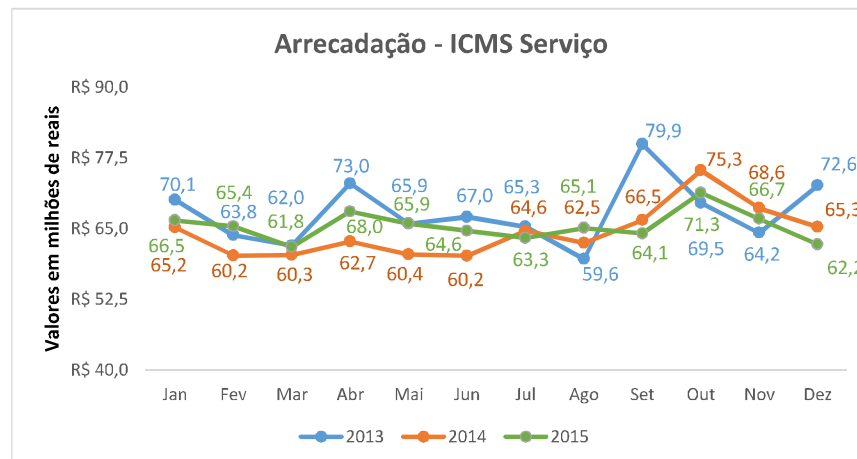

FONTE: SECRETARIA DE ESTADO DA FAZENDA

ARRECAÇÃO

Arrecadação - ICMS Indústria

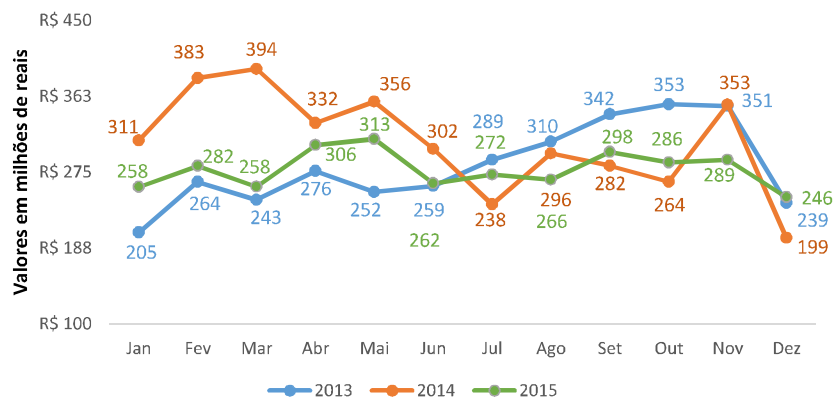

FONTE: SECRETARIA DE ESTADO DA FAZENDA

Arrecadação - ICMS Comércio

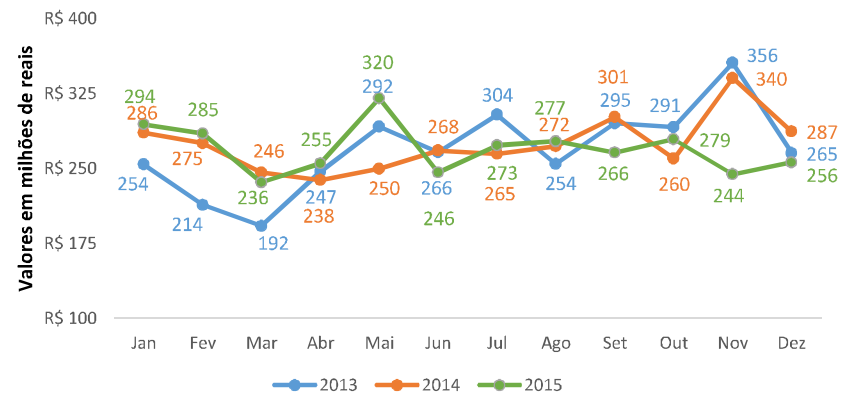

FONTE: SECRETARIA DE ESTADO DA FAZENDA

Receita arrecada para UEA

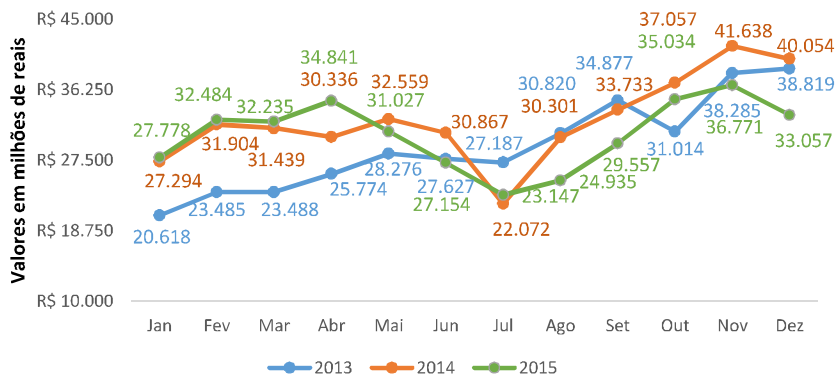

FONTE: SECRETARIA DE ESTADO DA FAZENDA

Arrecadação da Previdência Social

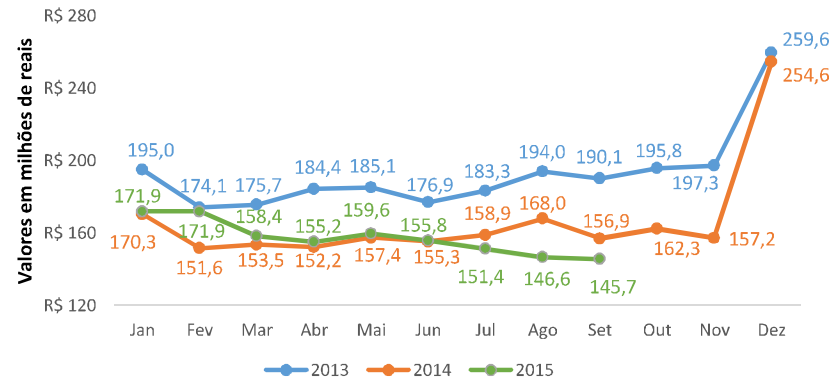

FONTE: MINISTÉRIO DA PREVIDÊNCIA SOCIAL

ARRECAÇÃO

Valor de Arrecadação dos Royalties de Óleo e Gás

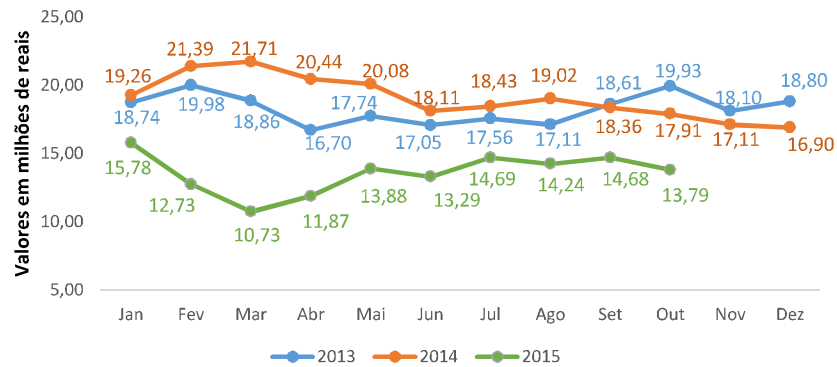

FONTE: DEPARTAMENTO NACIONAL DE PRODUÇÃO MINERAL

Valor de Arrecadação da Compensação Financeira pela Exploração de Recursos Minerais - CFEM

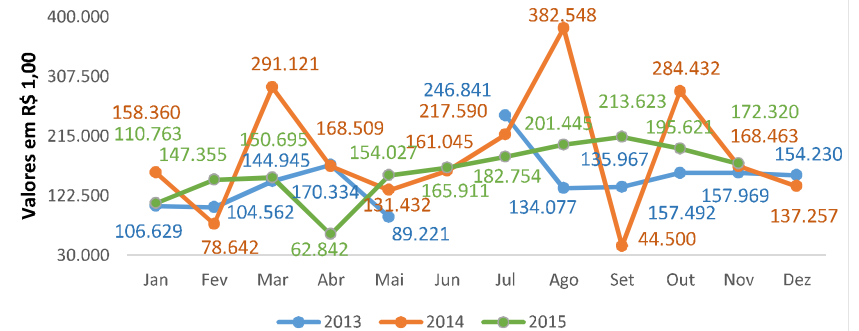

FONTE: DEPARTAMENTO NACIONAL DE PRODUÇÃO MINERAL

Arrecadação da Receita Federal do Amazonas

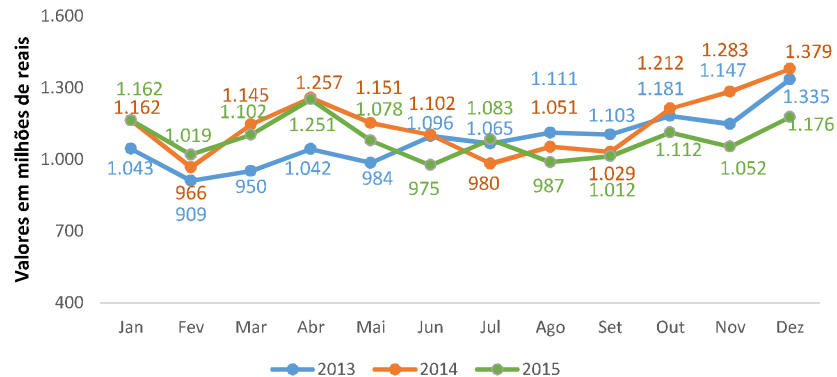

FONTE: RECEITA FEDERAL

Arrecadação do Imposto de Renda Pessoa Jurídica - IRPJ

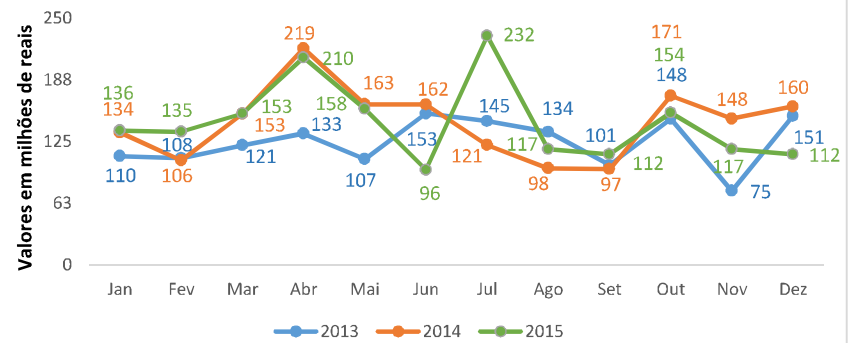

FONTE: RECEITA FEDERAL

ARRECADAÇÃO

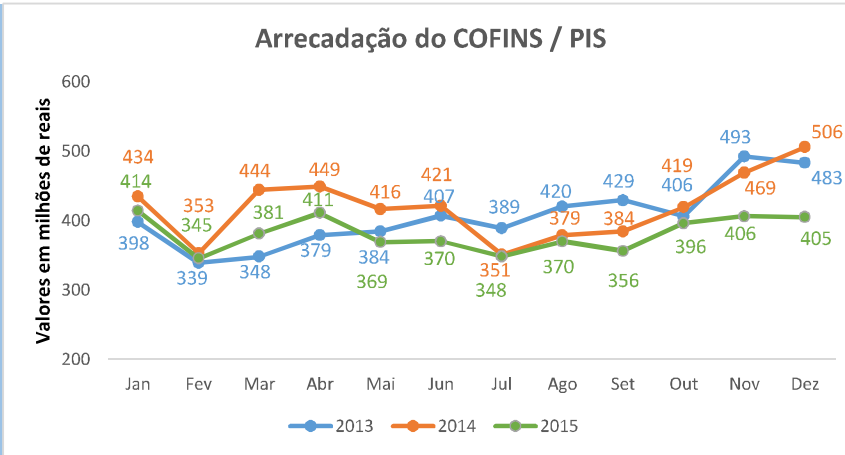

FONTE: RECEITA FEDERAL

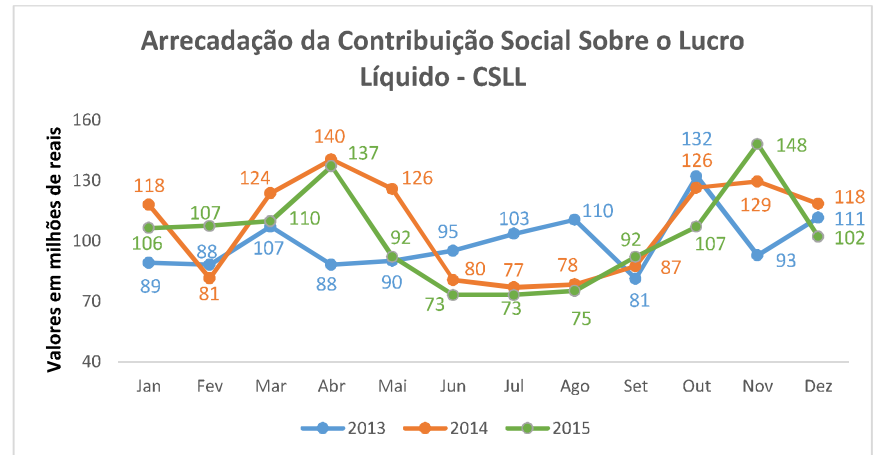

FONTE: RECEITA FEDERAL

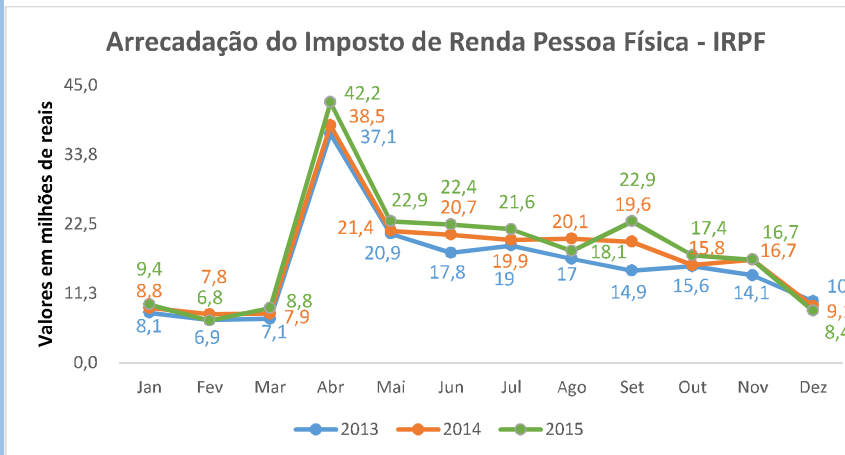

FONTE: RECEITA FEDERAL

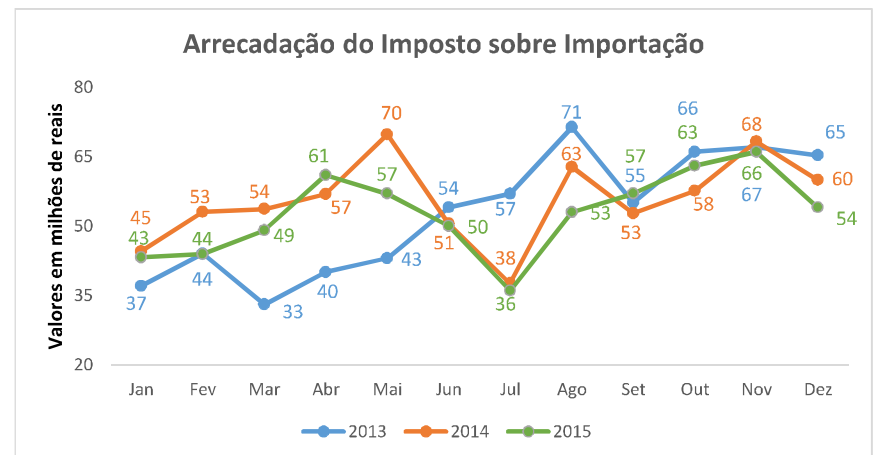

FONTE: RECEITA FEDERAL

ARRECADAÇÃO

Arrecadação do Imposto sobre Renda Retido na Fonte - IRRF

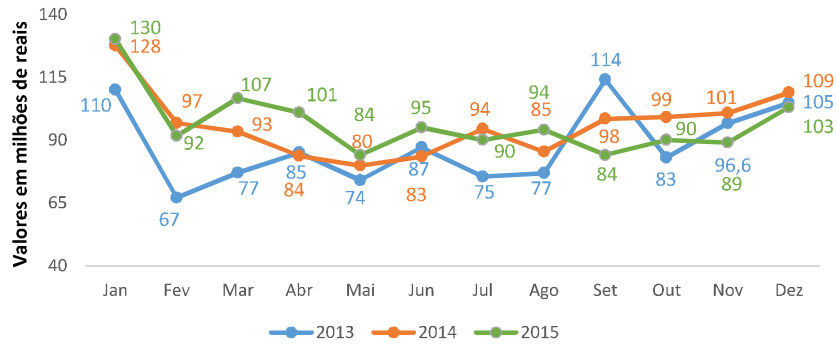

FONTE: RECEITA FEDERAL

Arrecadação do Imposto sobre Operações Financeiras - IOF

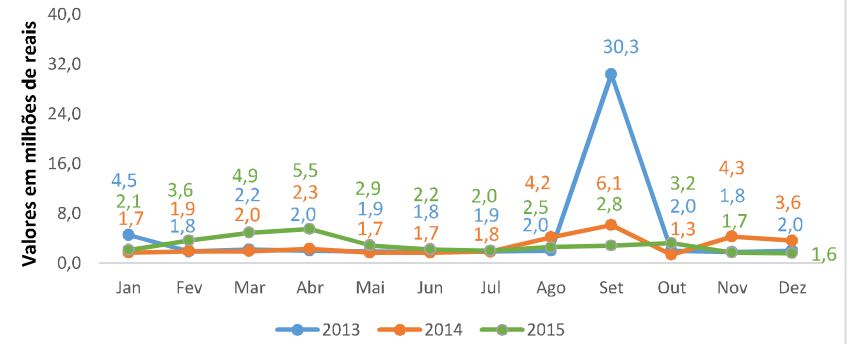

FONTE: RECEITA FEDERAL

Arrecadação do Imposto sobre Produtos Industrializados - IPI

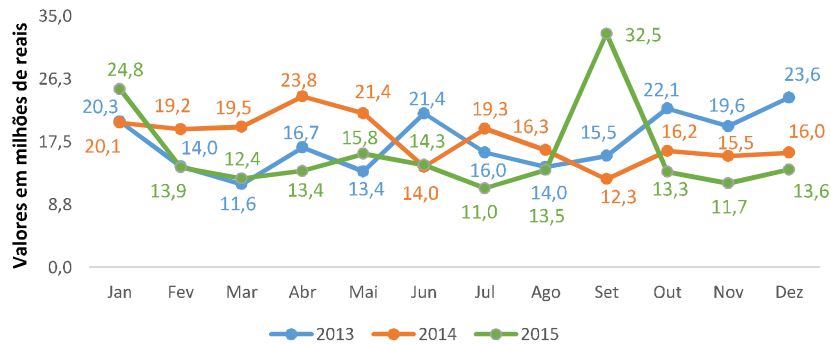

FONTE: RECEITA FEDERAL

ORÇAMENTOS

Execução orçamentária acumulada do Poder Executivo

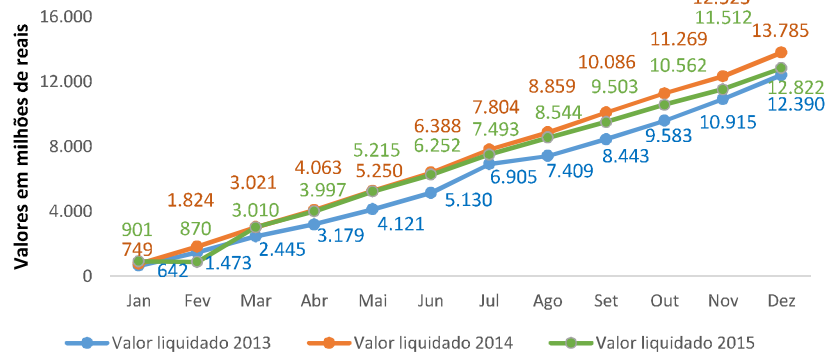

FONTE: SECRETARIA DE ESTADO DA FAZENDA

Execução orçamentária acumulada - SEFAZ

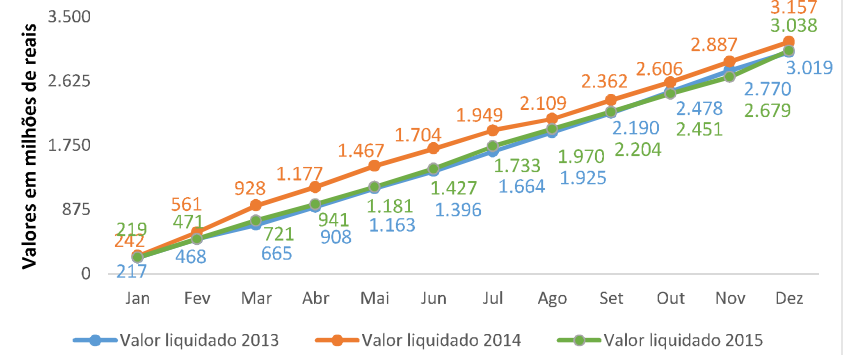

FONTE: SECRETARIA DE ESTADO DA FAZENDA

Execução orçamentária acumulada - SUSAM

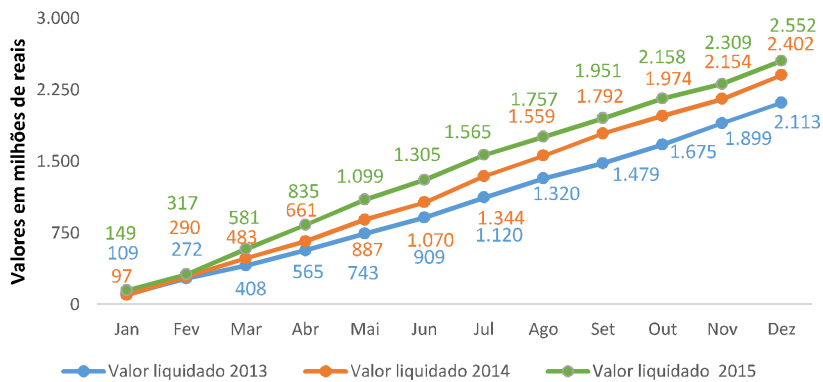

FONTE: SECRETARIA DE ESTADO DA FAZENDA

Execução orçamentária acumulada - FMT

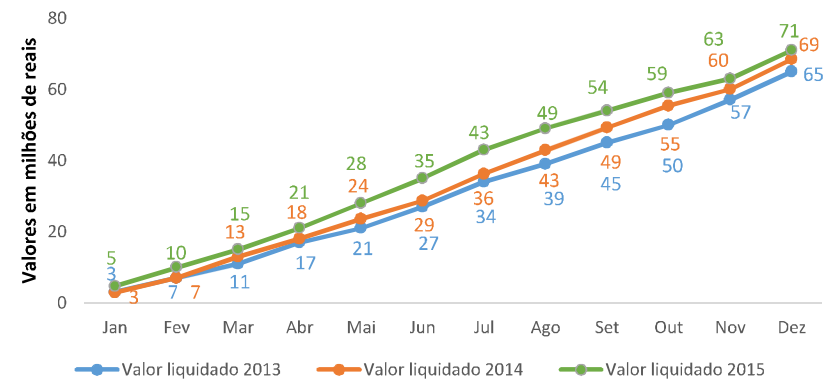

FONTE: SECRETARIA DE ESTADO DA FAZENDA

ORÇAMENTOS

Execução orçamentária acumulada - FHEMOAM

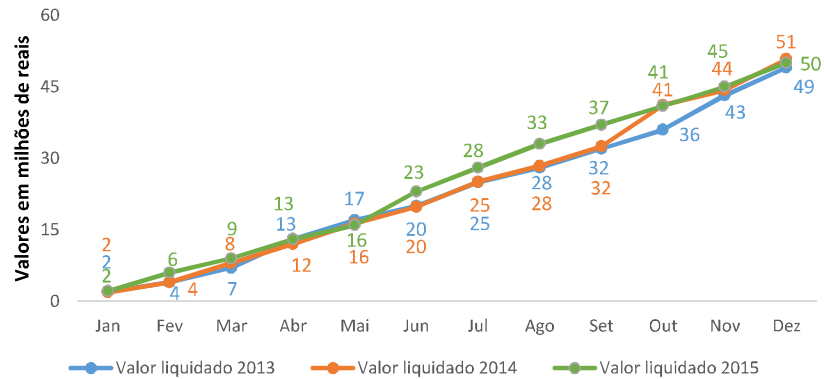

FONTE: SECRETARIA DE ESTADO DA FAZENDA

Execução orçamentária acumulada - FUAM

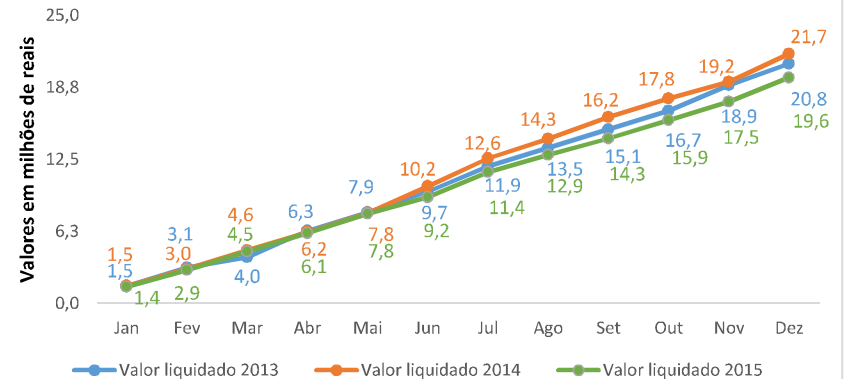

FONTE: SECRETARIA DE ESTADO DA FAZENDA

Execução orçamentária acumulada - SEDUC

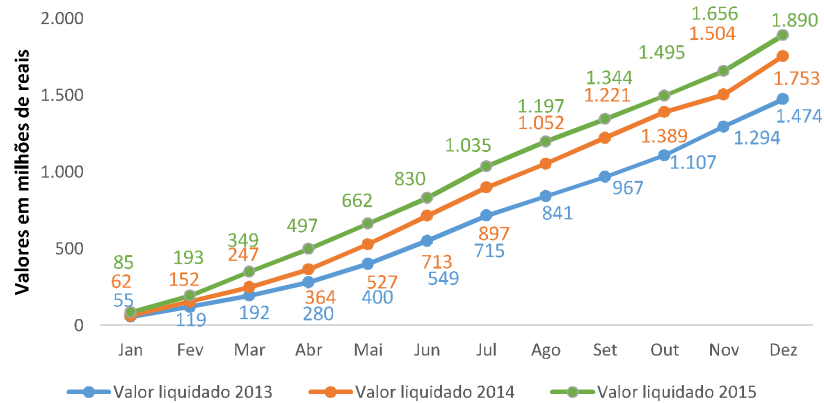

FONTE: SECRETARIA DE ESTADO DA FAZENDA

Execução orçamentária acumulada - SSP

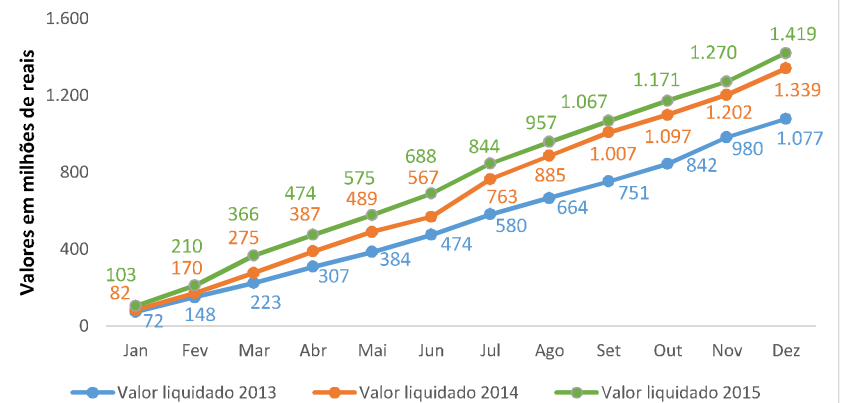

FONTE: SECRETARIA DE ESTADO DA FAZENDA

ORÇAMENTOS

Execução orçamentária acumulada - DETRAN

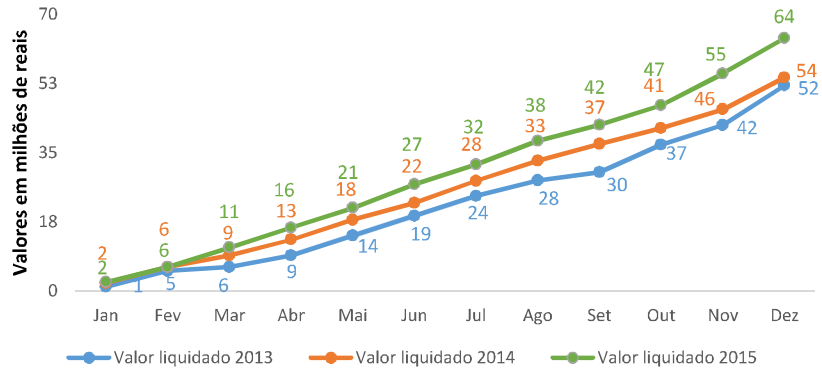

FONTE: SECRETARIA DE ESTADO DA FAZENDA

Execução orçamentária acumulada - SEINFRA

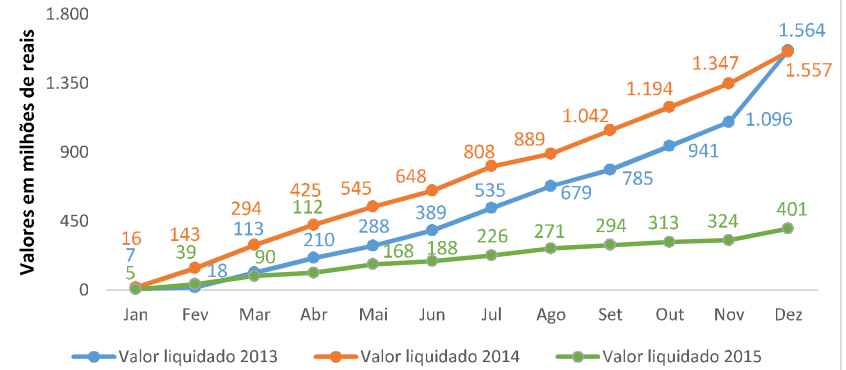

FONTE: SECRETARIA DE ESTADO DA FAZENDA

Execução orçamentária acumulada - SEAD

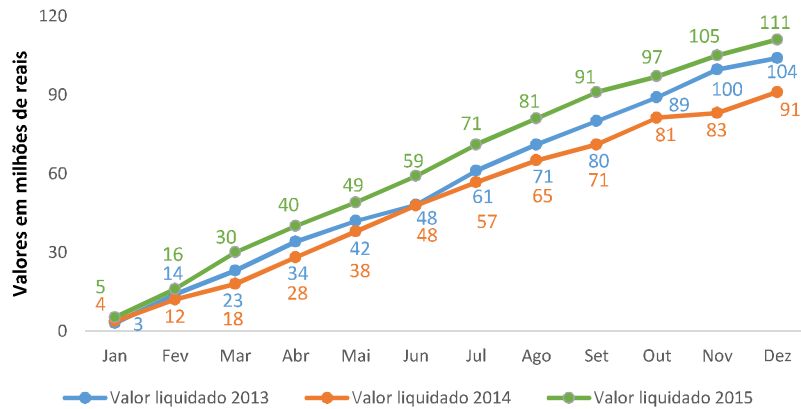

FONTE: SECRETARIA DE ESTADO DA FAZENDA

Execução orçamentária acumulada - SEPROR

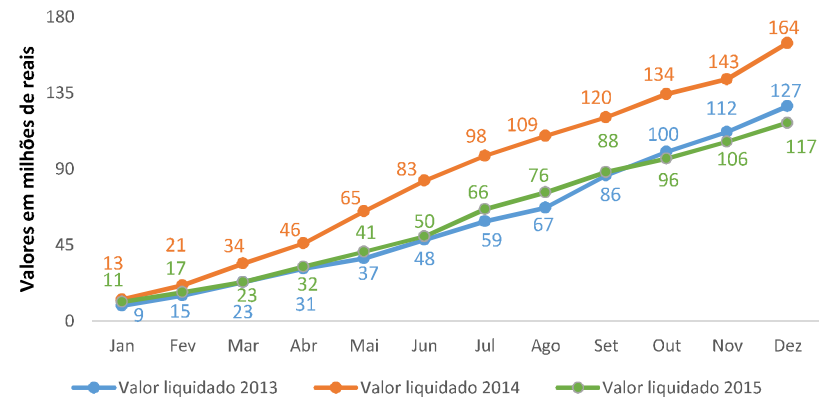

FONTE: SECRETARIA DE ESTADO DA FAZENDA

ORÇAMENTOS

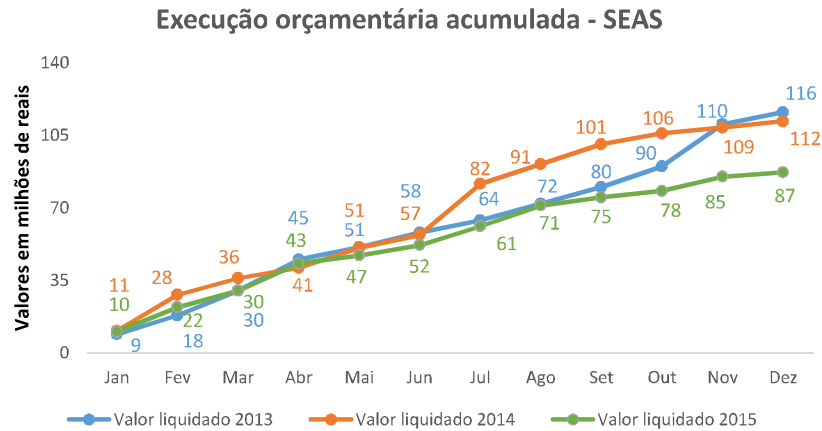

FONTE: SECRETARIA DE ESTADO DA FAZENDA

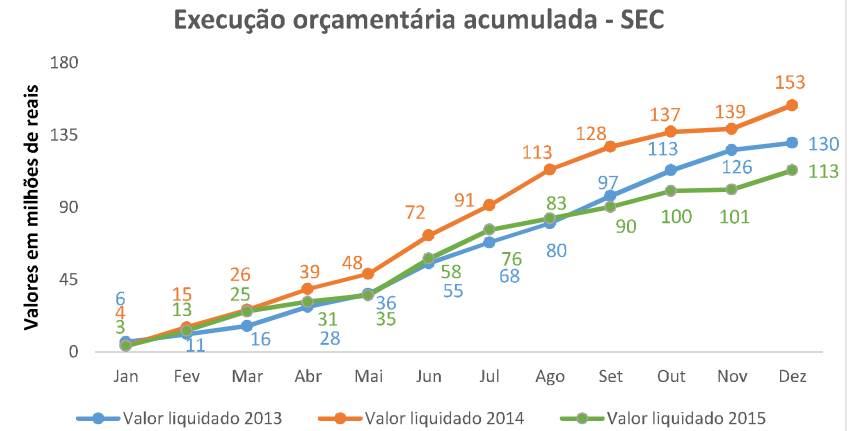

FONTE: SECRETARIA DE ESTADO DA FAZENDA

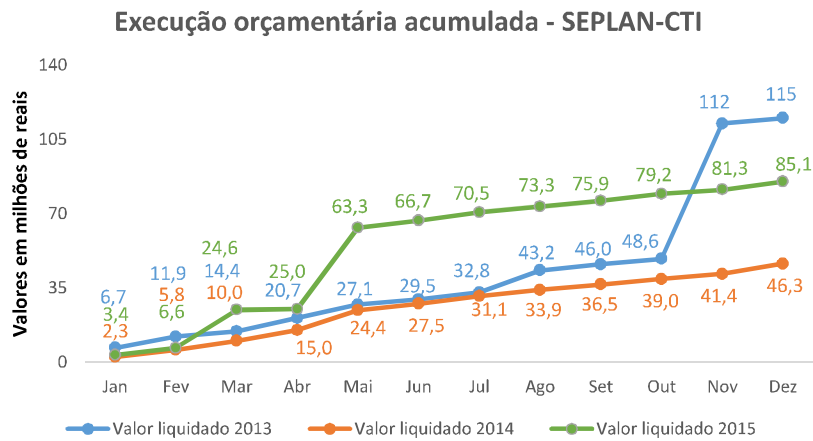

FONTE: SECRETARIA DE ESTADO DA FAZENDA

NOTA: SEMGRH e SECTI = EXTINTAS / vincula a SEPLAN-CTI

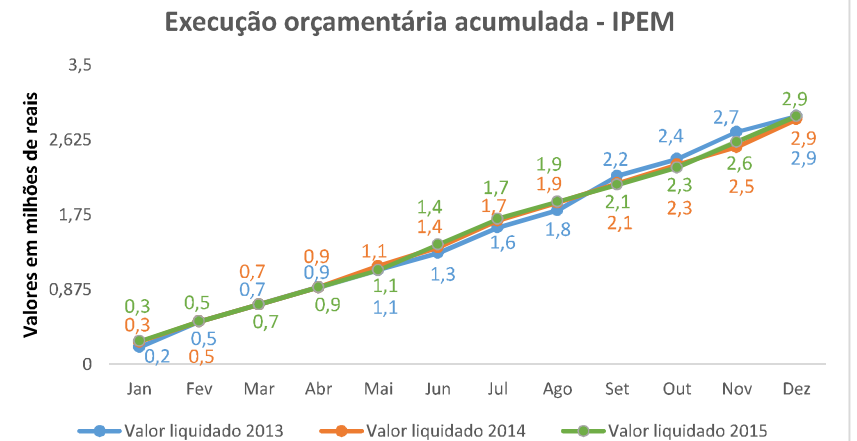

FONTE: SECRETARIA DE ESTADO DA FAZENDA

ORÇAMENTOS

Execução orçamentária acumulada - AMAZONASTUR

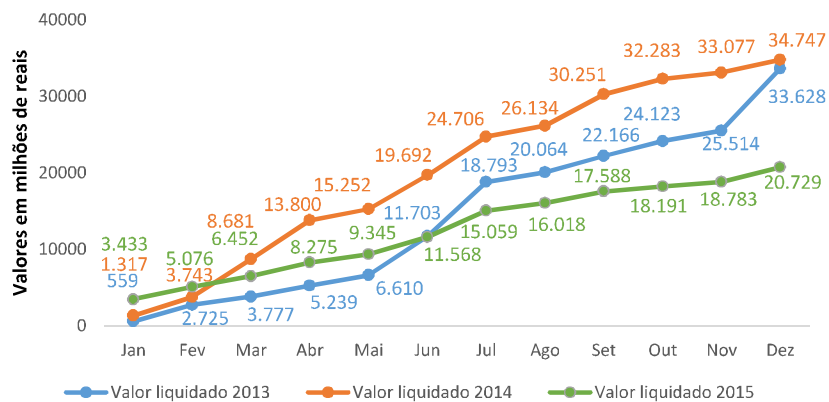

FONTE: SECRETARIA DE ESTADO DA FAZENDA

Execução orçamentária acumulada - SEJUSC

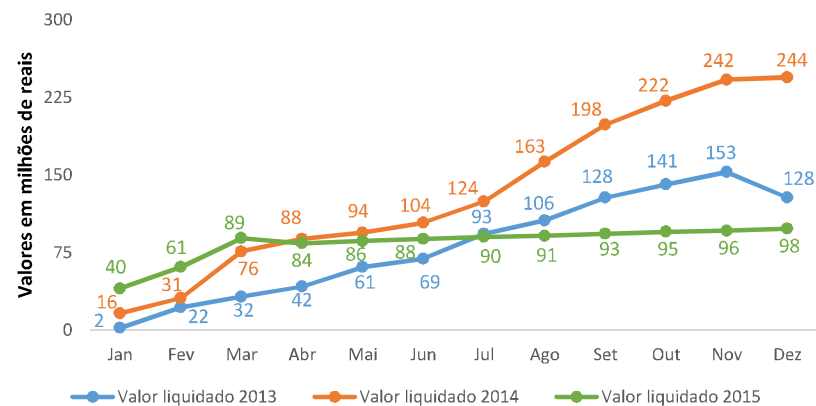

FONTE: SECRETARIA DE ESTADO DA FAZENDA

NOTA: SEJUSC DESVINCULOU CRIANDO A SEAP

Execução orçamentária acumulada - SEJEL

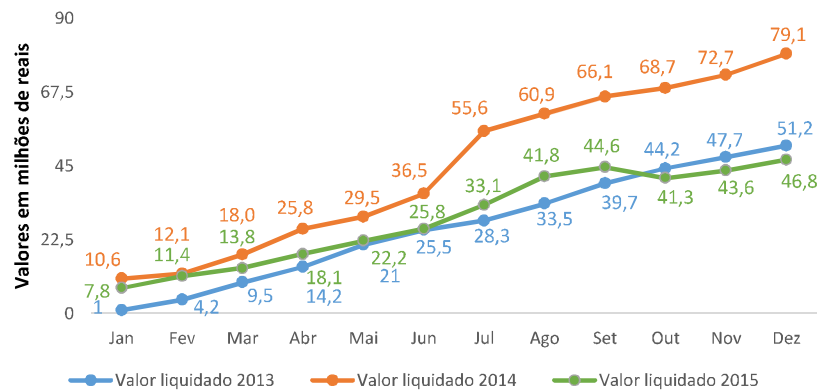

FONTE: SECRETARIA DE ESTADO DA FAZENDA

Execução orçamentária acumulada - SEMA

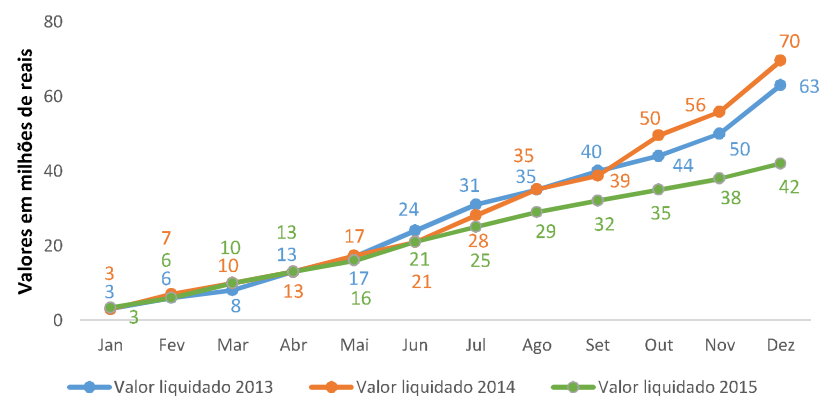

FONTE: SECRETARIA DE ESTADO DA FAZENDA

NOTA: SDS PASSOU A SER SECRETARIA DE ESTADO DO MEIO AMBIENTE / SEMA

ORÇAMENTOS

Execução orçamentária acumulada - SETRAB

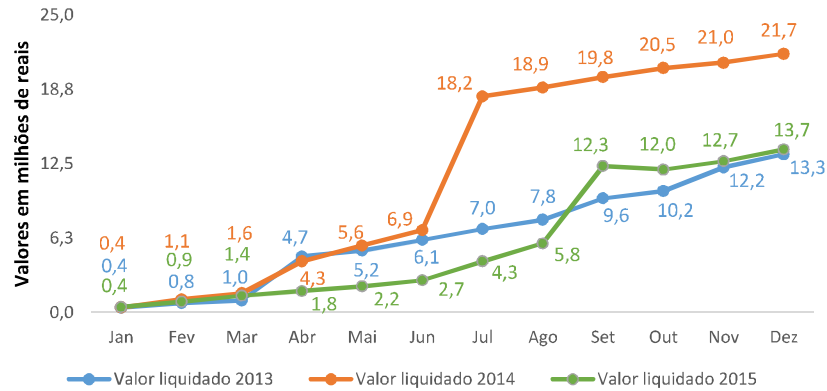

FONTE: SECRETARIA DE ESTADO DA FAZENDA

Execução orçamentária acumulada - SPF

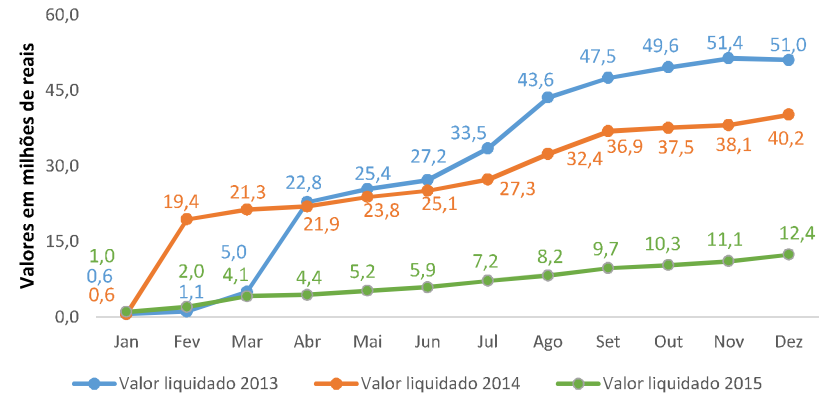

FONTE: SECRETARIA DE ESTADO DA FAZENDA

NOTA: ITEAM INCORPOROU A SPF

Execução orçamentária acumulada - OGE

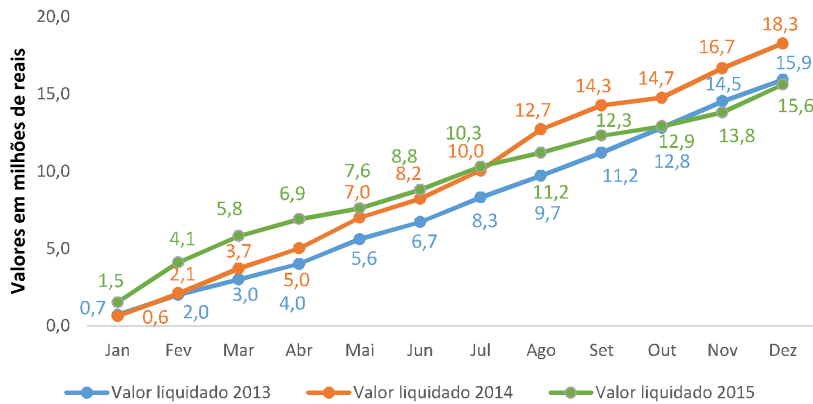

FONTE: SECRETARIA DE ESTADO DA FAZENDA

Execução orçamentária acumulada - SEAP

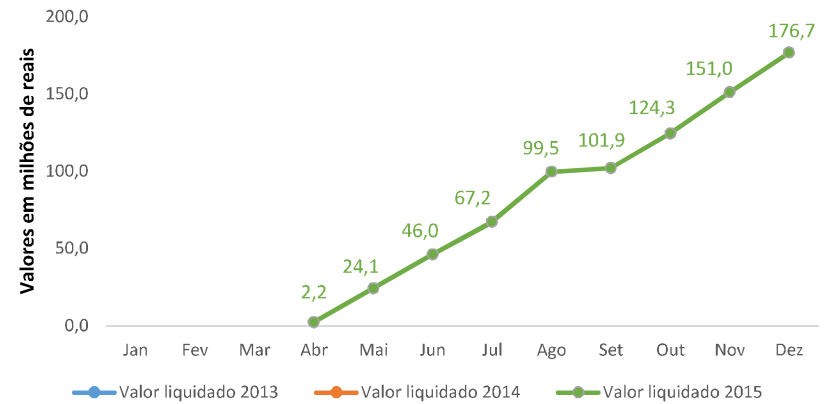

FONTE: SECRETARIA DE ESTADO DA FAZENDA

NOTA: SECRETARIA CRIADA EM ABRIL COM A REFORMA ADMINISTRATIVA