

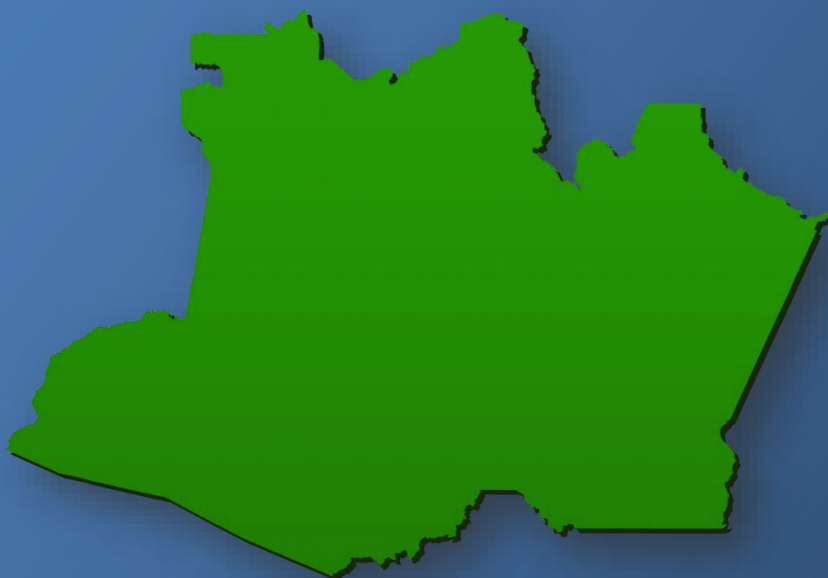

GOVERNO DO ESTADO DO AMAZONAS

Secretaria de Estado de Planejamento, Desenvolvimento, Ciência,
Tecnologia e Inovação – SEPLANCTI



Balança Comercial do Estado do Amazonas Dezembro - 2015

**GOVERNADOR DO ESTADO DO AMAZONAS
JOSÉ MELO DE OLIVEIRA**

**VICE-GOVERNADOR DO ESTADO DO AMAZONAS
HENRIQUE OLIVEIRA**

**SECRETÁRIO DE ESTADO DE PLANEJAMENTO,
DESENVOLVIMENTO, CIÊNCIA, TECNOLOGIA E INOVAÇÃO
THOMAZ AFONSO QUEIROZ NOGUEIRA**

**SECRETÁRIO EXECUTIVO DE DESENVOLVIMENTO
NIVALDO DAS CHAGAS MENDONÇA**

**SECRETÁRIO EXECUTIVO DE CIÊNCIA, TECNOLOGIA E INOVAÇÃO
ESTEVÃO VICENTE CAVALCANTI MONTEIRO DE PAULA**

**SECRETÁRIO EXECUTIVO ADJUNTO DE PLANEJAMENTO
RONNEY CÉSAR CAMPOS PEIXOTO**

**SECRETÁRIO EXECUTIVO ADJUNTO DE RELAÇÕES INTERNACIONAIS
FARID MENDONÇA JUNIOR**

Diretor do Departamento de Estudos, Pesquisas e Informações
Eliezer da Silva Pinto

Gerente de Informações do Departamento de Estudos, Pesquisas e Informações
Júlio Afonso Filho

Equipe Técnica

*Casemiro Rodrigues de Souza
Diego Andrews Monciu Costa
Elcy Serejo Correa
Emilly Malveira de Lima
Francisco Alves de Freitas
Josenete Cavalcante Costa*

*Júlio Afonso Filho
Maria Celeste Sampaio Amorim
Paula Francinete de Lima Monari*

Editor:

*Secretaria de Estado de Planejamento, Desenvolvimento, Ciência, Tecnologia e Inovação.
Departamento de Estudos, Pesquisas e Informações – DEPI*

Endereço:

*Rua Major Gabriel n.º1.870 – Praça 14
CEP 69020-060
Manaus – Amazonas
Fone: (0xx92) 2126-1215 / 2126-1217
Fax: (0xx92) 2126-1200
E-mail: depi@seplancti.am.gov.br*



Sumário

1.	APRESENTAÇÃO.....	3
2.	ANÁLISE DA BALANÇA COMERCIAL DO AMAZONAS.....	4
3.	PRINCIPAIS PRODUTOS EXPORTADOS E IMPORTADOS.....	6
4.	PRINCIPAIS EMPRESAS EXPORTADORAS E IMPORTADORAS.....	7
5.	PRINCIPAIS DESTINOS, ORIGENS E BLOCOS DAS EXPORTAÇÕES E IMPORTAÇÕES.....	8
6.	EXPORTAÇÃO E IMPORTAÇÃO POR FATOR AGREGADO.....	10
7.	PRINCIPAIS MUNICÍPIOS EXPORTADORES E IMPORTADORES DO AMAZONAS.....	11
8.	PARTICIPAÇÃO DOS MUNICÍPIOS DO AMAZONAS NA BALANÇA COMERCIAL.....	12
9.	MAPA DAS EXPORTAÇÕES E IMPORTAÇÕES DO AMAZONAS.....	13
10.	DADOS DA BALANÇA COMERCIAL DO AMAZONAS.....	14
11.	REFERÊNCIAS BIBLIOGRÁFICAS.....	18

1. APRESENTAÇÃO

A Balança Comercial, em seu sentido restrito, é a diferença entre o valor das exportações e importações de um país. Se o saldo da balança é positivo, dizemos que houve um superávit, caso contrário, temos um déficit comercial.

No Brasil as unidades da Federação também apresentam sua balança comercial, cada estado com suas devidas peculiaridades, assim têm estados com balança comercial positiva e negativa.

Dentro das unidades federativas está o Amazonas, que é um estado praticamente importador, tendo sua balança comercial sempre negativada, por causa das grandes quantidades de insumos serem sua maioria importados de outros países, principalmente do continente asiático.

Historicamente a balança comercial do Amazonas já foi positiva (mas isso ocorreu num passado distante), no período “áureo da borracha”. Nos quais os produtos como borracha, castanha, sorva, juta prensada, óleo de pau rosa, madeira, cacau, guaraná em grão, peixes ornamentais, entre outros, foram o carro chefe da economia local. Atualmente os principais produtos exportados pelo estado já não são produtos de natureza extrativa, mas produtos manufaturados como: celular, motocicleta, etc.

Esta publicação apresenta os principais produtos, empresas, destinos e o fator agregado exportado e importado, o que nos permite observar a evolução ou não de cada produto em dezembro de 2015.

2. ANÁLISE DA BALANÇA COMERCIAL DO AMAZONAS

A Balança Comercial do Estado do Amazonas registrou valores de exportações e importações no mês de dezembro de 2015 na ordem de US\$ F.O.B **47,309 milhões** e US\$ F.O.B **303,382 milhões**, respectivamente. Analisando o mês de dezembro entre os anos de 2015 e 2014 houve uma queda nominal de 22,9% nas exportações. **Ver gráfico 01.**



Gráfico 01: Exportações em dezembro para os últimos dez anos em US\$ F.O.B. (milhões)
Fonte: MDIC/SECEX/SEPLANCTI/DEPI

Para as importações, o resultado de dezembro de 2015 foi de US\$ F.O.B **303,382 milhões**, apresentando queda nominal de **59,1%** na comparação com 2014. Entre os anos de 2006 a 2015, o maior resultado nominal foi para o mês de dezembro de 2013 que encerrou o período com US\$ F.O.B **897,795 milhões**. **Ver gráfico 02.**



Gráfico 02: Importações em dezembro para os últimos dez anos em US\$ F.O.B. (milhões)
Fonte: MDIC/SECEX/SEPLANCTI/DEPI

O gráfico 03, demonstra o comparativo entre dezembro de 2015 e dezembro de 2014, observou-se queda nas exportações de **22,9%** e queda nas importações de **59,1%**. Já no comparativo de dezembro de 2014 contra o mesmo período de 2013, o comportamento foi a queda nas exportações de **18,6%** e **17,3%** nas importações.

A média para as exportações referente aos três últimos anos para o mês de dezembro foi de aproximadamente US\$ F.O.B **61,368 milhões**. Em relação às importações, a média foi de aproximadamente US\$ F.O.B **647,830 milhões**. No acumulado do mês de dezembro, as exportações caíram **32,7%** e as importações aumentaram **20,7%** no ano de 2014 e 2013.

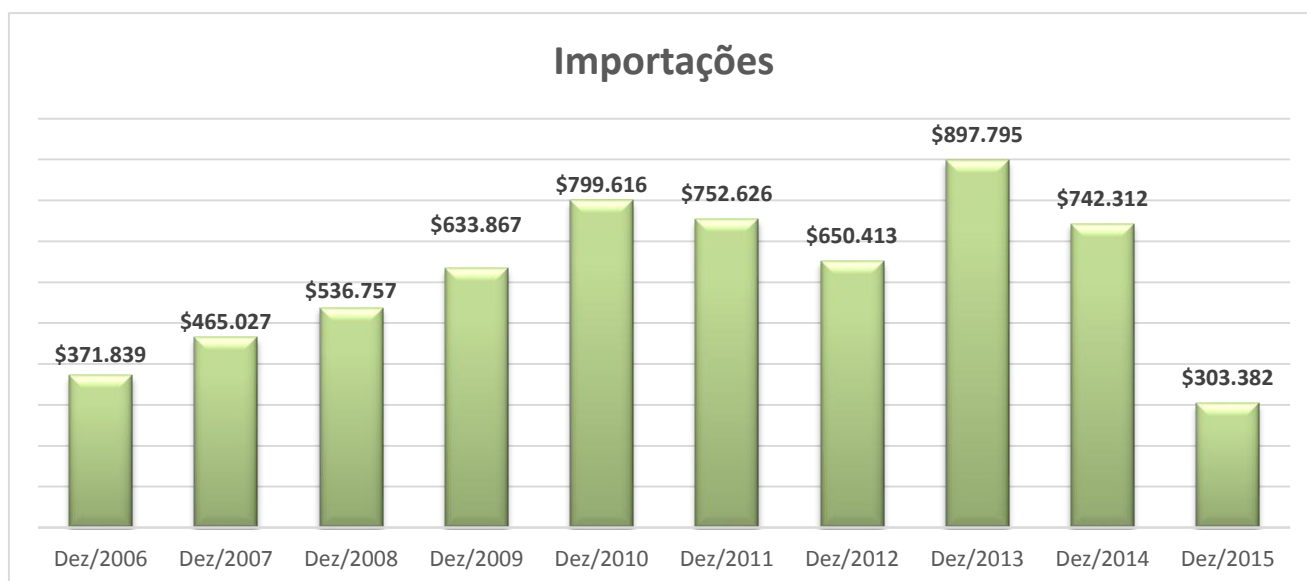

Gráfico 03: Comparativo (%) da Balança Comercial do Amazonas no mês de dezembro de 2013 a 2015.

Fonte: MDIC/SECEX/SEPLANCTI/DEPI

3. PRINCIPAIS PRODUTOS EXPORTADOS E IMPORTADOS EM DEZEMBRO DE 2015.

De um total de mais de 100 produtos exportados pelo Amazonas, elencamos os 10 principais produtos conforme a tabela 01. A maior participação em dezembro de 2015 foi: “Outras preparações para elaborações de bebidas” **35,60%**; seguidas de “Motocicletas com motor pistão 125cm³” **13,79%**; “Aparelhos de barbear não elétricos” **5,80%**; “Lâminas de barbear, de segurança de metais comuns” **5,67%** e “Outras obras de Tantaló” com **2,53%**. A tabela mostra também a participação dos produtos para o mesmo período do ano anterior.

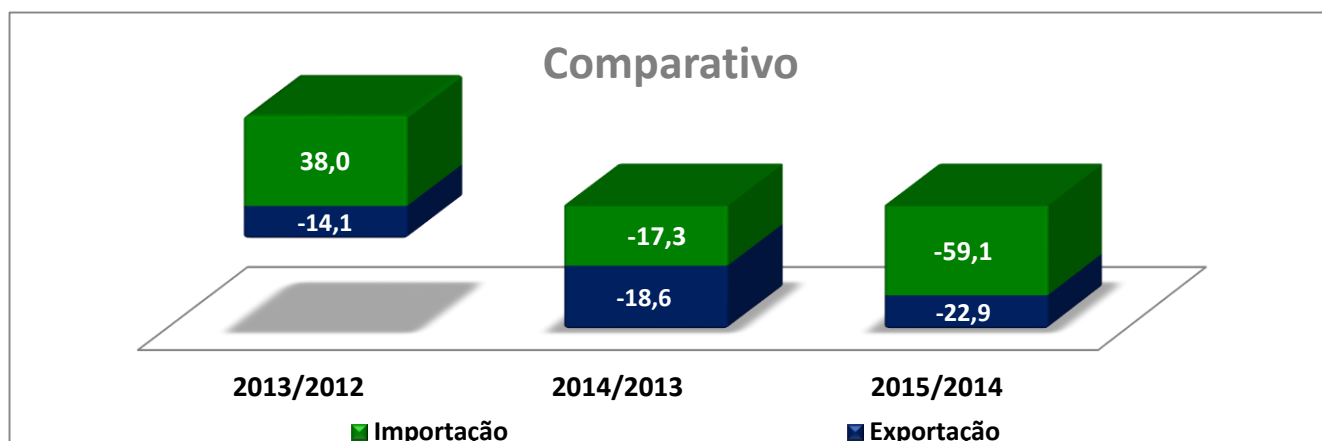
	Produtos Exportados pelo Amazonas	2015	2014
1	OUTRAS PREPARACOES PARA ELABORACAO DE BEBIDAS	35,60%	26,86%
2	MOTOCICLETAS C/MOTOR PISTAO ALTERNAT.125CM3<CIL<=250CM3	13,79%	15,79%
3	APARELHOS DE BARBEAR, NAO ELETRICOS	5,80%	8,71%
4	LAMINAS DE BARBEAR, DE SEGURANCA, DE METAIS COMUNS	5,67%	5,26%
5	OUTRAS OBRAS DE TANTALO	2,53%	3,22%
6	MOTOCICLETAS C/MOTOR PISTAO ALTERNAT.50CM3<CIL<=125CM3	2,32%	2,19%
7	OUTROS APAR.REC.D/TELEV. EM CORES	2,25%	4,50%
8	CONSUMO DE BORDO - COMBUSTIVEIS E LUBRIF.P/AERONAVES	2,09%	3,25%
9	DISTRIBUIDORES AUTOMAT.PAPEL-MOEDA, INCL.EFET.OUTS.OPER.	1,85%	1,42%
10	OUTROS COMPOSTOS DE PRATA	1,55%	1,24%

Tabela 01: Principais Produtos Exportados pelo Amazonas em dezembro de 2015 e dezembro de 2014.
Fonte: MDIC/SECEX/SEPLANCTI/DEPI

Para as importações os dez principais produtos da pauta foram os que constam na tabela 02. Destaque para “Outras partes p/ aparelhos recept. radiodif. telev.” que apresentou participação relativa de **20,40%**, seguido de “Outras partes p/ apars. d/ telefonia/telegrafia” com **5,93%**.

	Produtos Importados pelo Amazonas	2015	2014
1	OUTS.PARTES P/APARELHOS RECEPT.RADIODIF.TELEVISAO, ETC.	20,40%	21,04%
2	OUTS.PARTS.P/APARS.D/TELEFONIA/TELEGRAFIA	5,93%	5,42%
3	PARTES E ACESSORIOS DE MOTOCICLETAS(INCLU.CICLOMOTORES)	3,57%	2,90%
4	MICROPROCESSADORES MONT.P/SUPERF.(SMD)	3,53%	4,25%
5	OUTRAS UNIDADES DE AR CONDICIONADO	3,17%	2,74%
6	OUTROS CIRCUITOS INTEGRADOS MONOLÍTICOS	3,12%	2,97%
7	ESTIRENO	1,77%	1,25%
8	MOTOCOMPRESSOR HERMETICO, CAPACIDADE<4700 FRIGORIAS/HORA	1,59%	1,52%
9	OUTRAS MEMÓRIAS DIGITAIS MONTADAS	1,50%	1,37%
10	CONJUNTOS CABECA-DISCO DE UNID.DE DISCO RIGIDO, MONTADOS	1,49%	1,63%

Tabela 02: Principais Produtos Importados pelo Amazonas em dezembro de 2015 e dezembro de 2014.
Fonte: MDIC/SECEX/SEPLANCTI/DEPI

4. PRINCIPAIS EMPRESAS EXPORTADORAS E IMPORTADORAS

De um total de US\$ F.O.B 772,274 milhões, entre as principais empresas exportadoras no acumulado de janeiro a dezembro de 2015, temos a Recofarma Industria do Amazonas com 34,99%, em primeiro lugar no ranking, seguida pela Moto Honda (13,77%); P&G (10,66%), Bic (3,62%) e Mineração Taboca (3,61%).



Gráfico 04: Participação (%) das dez primeiras Empresas Exportadoras do Amazonas em dezembro de 2015 e 2014. Fonte: MDIC/SECEX/SEPLANCTI/DEPI

De um total de US\$ F.O.B **8,83 bilhões**, dentre as empresas importadoras conforme gráfico 05, no acumulado de janeiro a dezembro de 2015, a Samsung esteve na liderança com a maior participação nas importações (**19,60%**), em seguida a LG (**8,62%**), Moto Honda (**5,21%**), Envision (**3,75%**) e Microsoft (**3,25%**). No caso das importações, a empresa Samsung continua assumindo a liderança como ocorreu no ano de 2014 com **18,30%** e LG com **9,74%**.

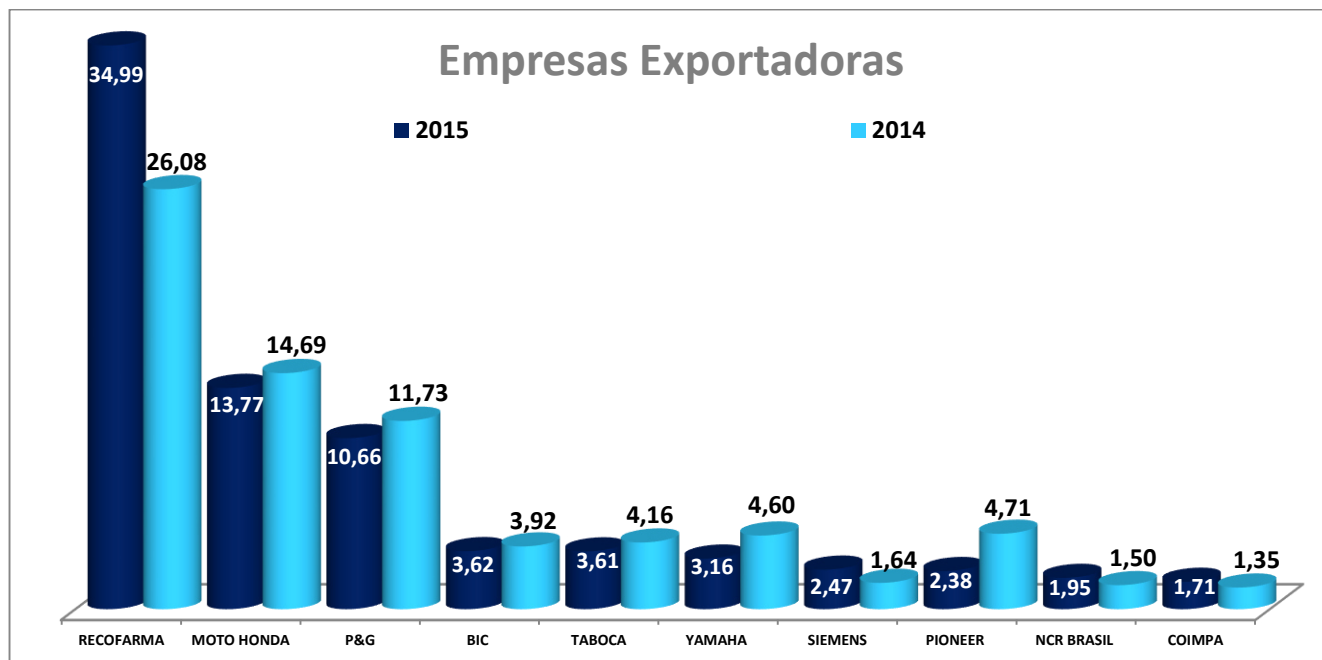

Gráfico 05: Participação (%) das Principais Empresas Importadoras do Amazonas em dezembro de 2015 e dezembro de 2014. Fonte: MDIC/SECEX/SEPLANCTI/DEPI

5. PRINCIPAIS DESTINOS, ORIGENS E BLOCOS DAS EXPORTAÇÕES E IMPORTAÇÕES.

Entre os principais países de destino das exportações do Amazonas em dezembro de 2015, destacam-se: Venezuela, com participação de **25,52%**, Argentina com **21,33%**, Colômbia com **9,95%**, Estados Unidos com **6,15%** e México com **5,14%**. **Ver o gráfico 08.**

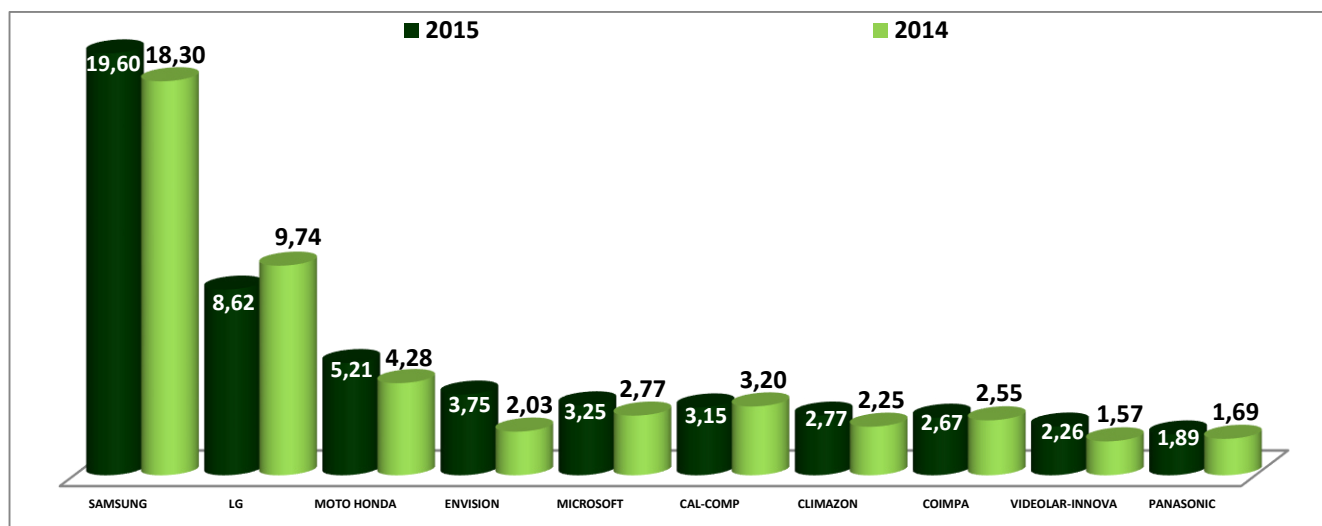

Gráfico 06: Participação (%) dos Principais Países de Destino das Exportações do Estado do Amazonas em dezembro de 2015 e 2014.

Fonte: MDIC/SECEX/SEPLANCTI/DEPI

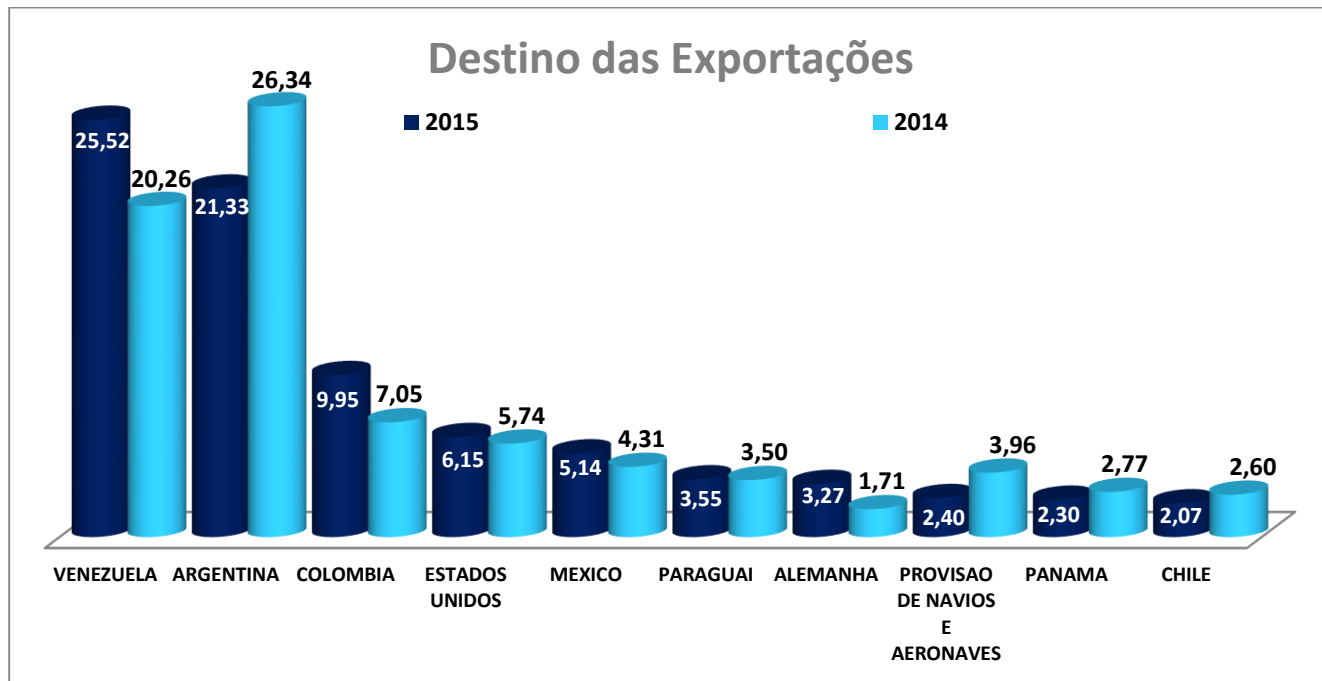

Gráfico 07: Participação (%) dos Principais Blocos Econômicos das Exportações do Estado do Amazonas em dezembro de 2015 e 2014.

Fonte: MDIC/SECEX/SEPLANCTI/SEPLANCTI/DEPI

¹ PROVISÃO DE NAVIOS E AERONAVES é um "país" em separado, no sentido de que se trata de combustível, peças sobressalentes, alimentos, etc, que saem do país a bordo de navios e aeronaves, mas para consumo na própria embarcação/aeronave, ou seja, não atingindo um destino final.

Os principais países de origem das Importações amazonenses foram: China com **40,36%** sendo o principal parceiro comercial em relação as importações; seguida pela Coreia do Sul com **11,63%**, Estados Unidos **8,19%** e Japão com **6,66%** conforme gráfico 08.

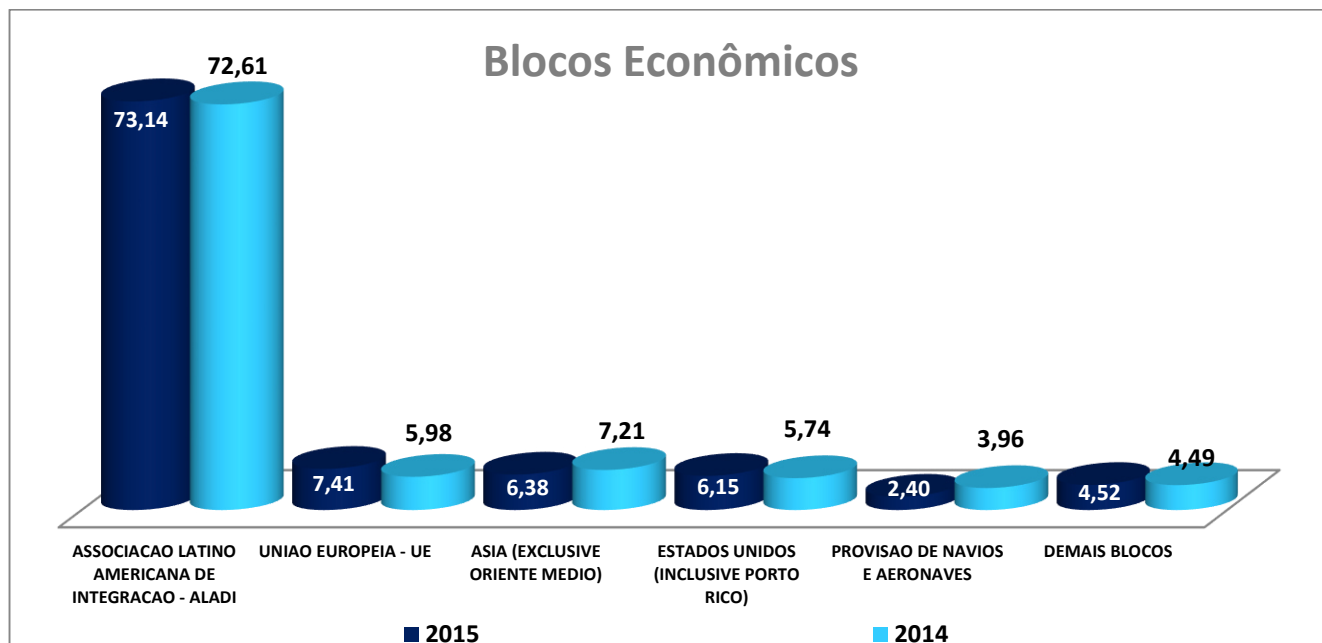

Gráfico 08: Participação (%) dos Principais Países de Origem das Importações do Estado do Amazonas em dezembro de 2015 e 2014

Fonte: MDIC/SECEX/ /DEPI

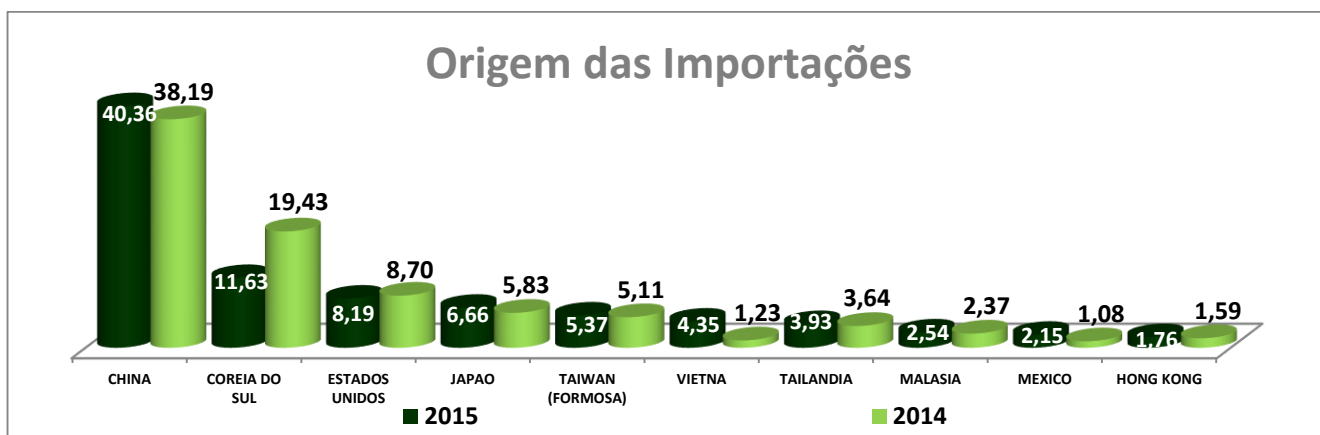

Gráfico 09: Participação (%) dos Principais Blocos Econômicos das Importações do Estado do Amazonas em dezembro de 2015 e 2014.

Fonte: MDIC/SECEX/SEPLANCTI/DEPI

Nota: ASIA (EXCLUSIVE ORIENTE MEDIO); ESTADOS UNIDOS (INCLUSIVE PORTO RICO); UNIÃO EUROPEIA – EU; ALADI (EXCLUSIVE MERCOSUL).

6. EXPORTAÇÃO E IMPORTAÇÃO POR FATOR AGREGADO

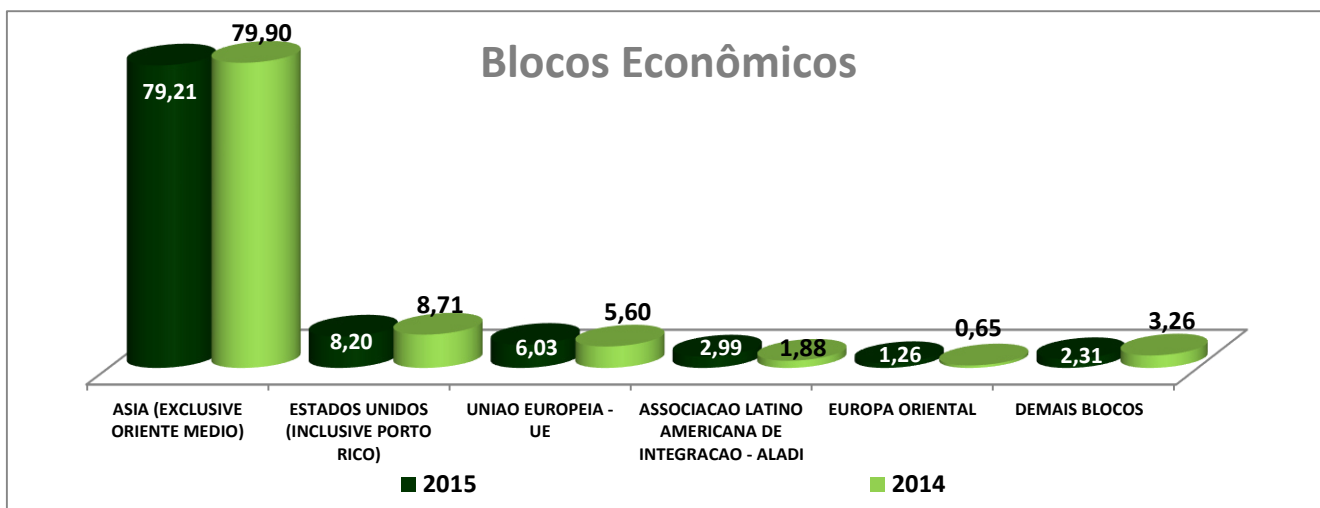
O Brasil utiliza a classificação por fator agregado em que os produtos básicos são aqueles que guardam suas características próximas ao seu estado na natureza e os produtos semimanufaturados são aqueles que estão inacabados e que passarão por outra fase para se tornar um produto manufaturado.



Gráfico 10: Participação dos bens agregados nas Exportações no mês de dezembro de 2015.
Fonte: MDIC/SECEX/SEPLANCTI/DEPI



Gráfico 11: Participação dos bens agregados nas Importações no mês de dezembro de 2015.
Fonte: MDIC/SECEX/SEPLANCTI/DEPI

7. OS PRINCIPAIS MUNICÍPIOS EXPORTADORES E IMPORTADORES

Dentre os municípios amazonenses que participaram da exportação e importação do mês de dezembro de 2015, o destaque vai para Manaus que apresentou em sua exportação o valor de US\$ **45,60** milhões, seguido pela cidade de Presidente Figueiredo com US\$ **3,2** milhões, conforme a tabela 03.

As importações também obtiveram destaque neste mês de dezembro de 2015 que assim como nas exportações foi liderado pela capital amazonense com US\$ **303,25** milhões e seguida pelo município de Coari com US\$ **68,17 mil**. Ver Tabela 04.

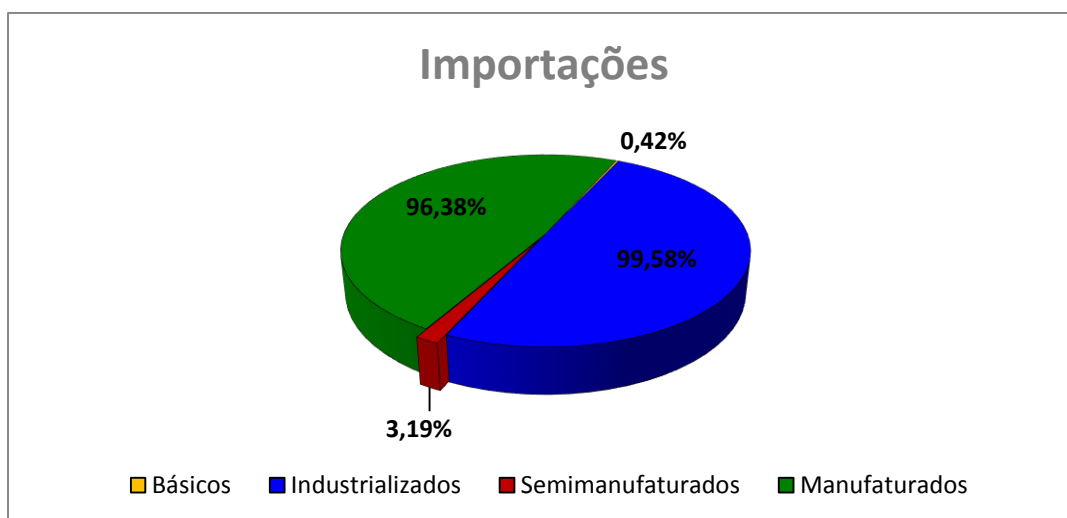
Tabela 03: Principais municípios de exportação do estado do Amazonas no mês de dezembro de 2015.

Ranking	Municípios	Exportação US\$ 1,00 F.O.B	Variação (%)
1º	Manaus	45.609.979	-32,86
2º	Presidente Figueiredo	3.216.322	145,17
3º	Itacoatiara	920.962	22,25
4º	Tefé	131.200	-
5º	Maués	91.960	-31,59
6º	Manacapuru	42.475	-

Fonte: MDIC/SEPLANCTI/DEPI

Tabela 04: Principais municípios de importação do estado do Amazonas no mês de dezembro de 2015.

Ranking	Municípios	Importação US\$ 1,00 F.O.B	Variação (%)
1º	Manaus	303.251.173	-32,83
2º	Coari	68.174	-93,56
3º	Irlanduba	49.297	-
4º	Rio Preto da Eva	8.115	-83,22
5º	Itacoatiara	5.293	-2,51

Fonte: MDIC/SEPLANCTI/DEPI

8. PARTICIPAÇÃO DOS MUNICÍPIOS DO AMAZONAS NA BALANÇA COMERCIAL

Aqui se destacam os 10 municípios do Amazonas que tem participação na balança comercial como exportadores no ano de 2015. São eles: Manaus, Presidente Figueiredo, Itacoatiara, Iranduba, Manacapuru, Maués, Boca do Acre, Parintins, Borba e Urucará.

Figura 01.



Figura 01: Municípios com participação nas Exportações do Estado do Amazonas no ano de 2015

Na **figura 02**, destacam-se os 12 municípios do Estado do Amazonas que participam da balança comercial como importadores, no ano de 2015, sendo eles: Manaus, Presidente Figueiredo, Itacoatiara, Iranduba, Manacapuru, Parintins, Coari, Rio Preto da Eva, Tabatinga, Nova Olinda do Norte, Barcelos e Tefé.

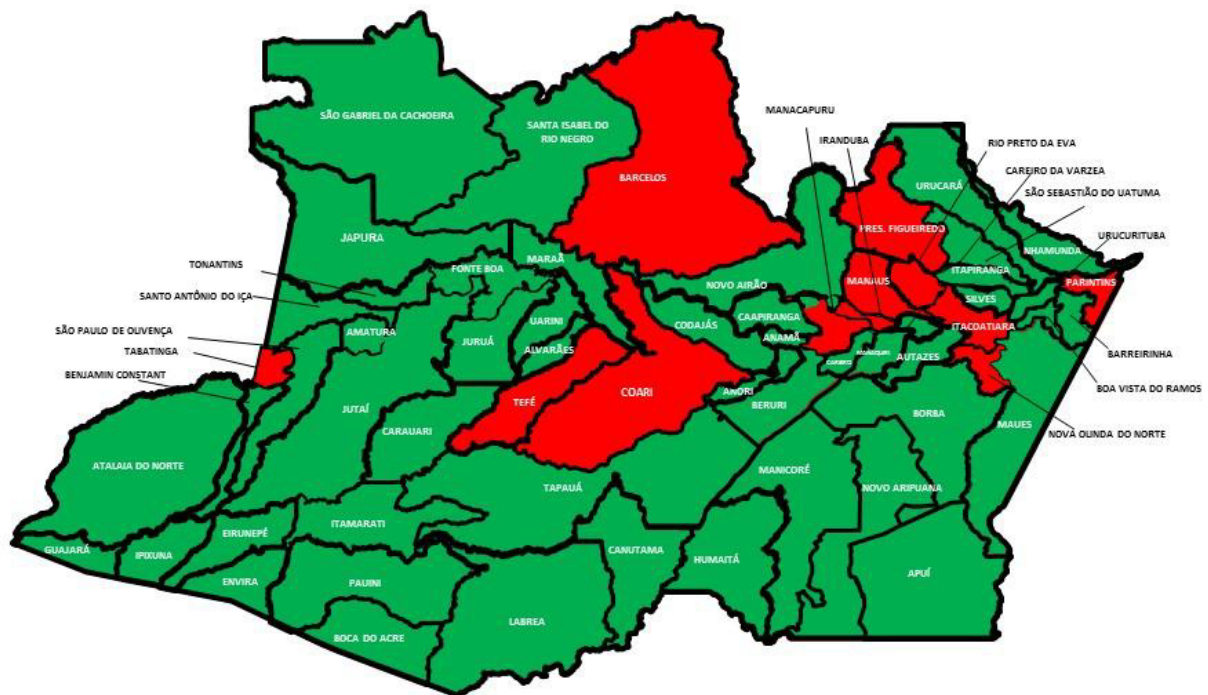

 **Municípios com participação nas importações do Estado do Amazonas**

Figura 02: Municípios com participação nas Importações do Estado do Amazonas no ano de 2015

9. Mapa das Exportações e Importações do Estado do Amazonas

9.1 Mapa dos principais destinos das **exportações** de Janeiro a Dezembro de 2015

*EM US\$ 1.000.000

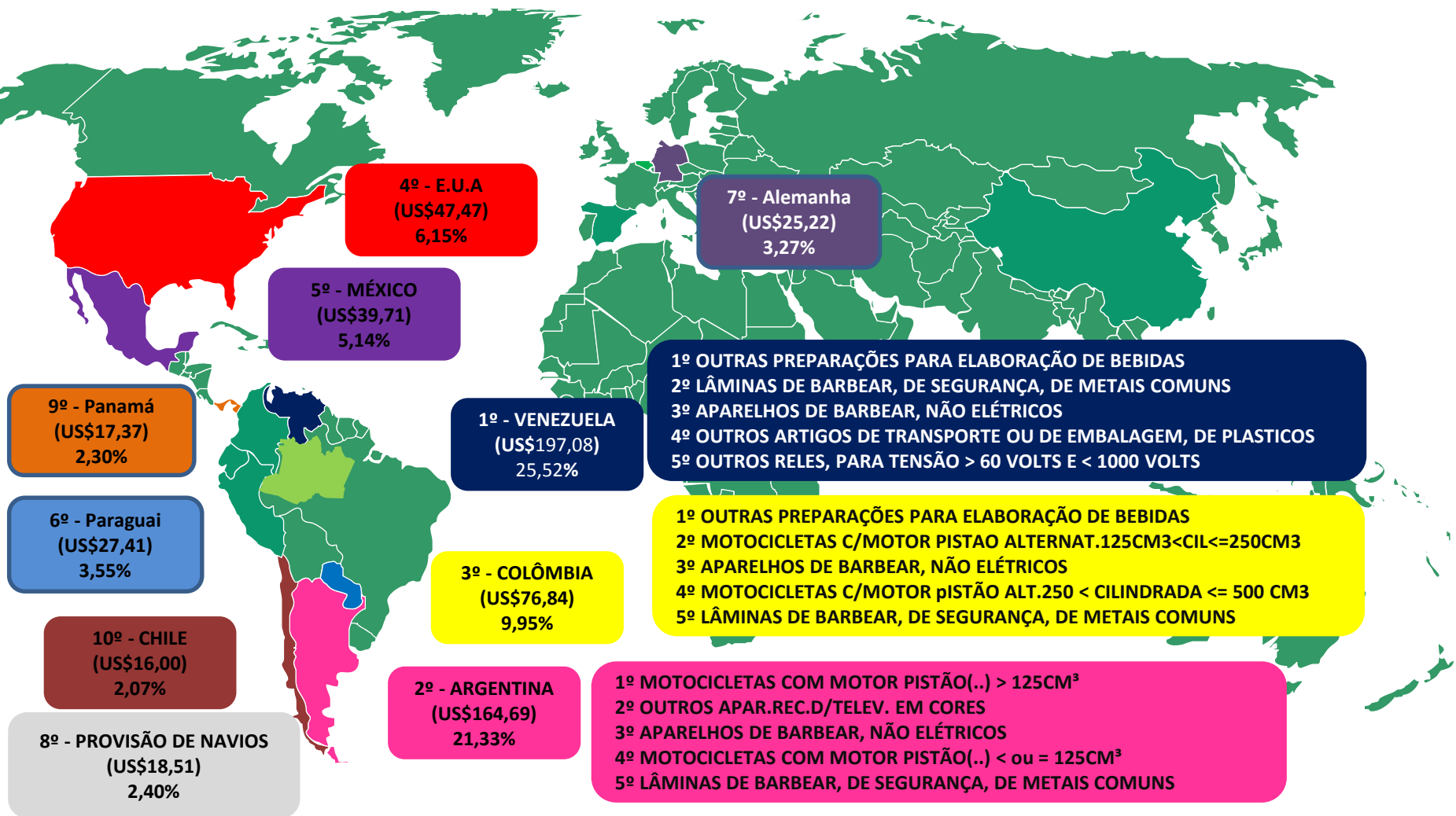

9.2 Mapa dos principais destinos das importações de Janeiro a Dezembro de 2015

*EM US\$ 1.000.000

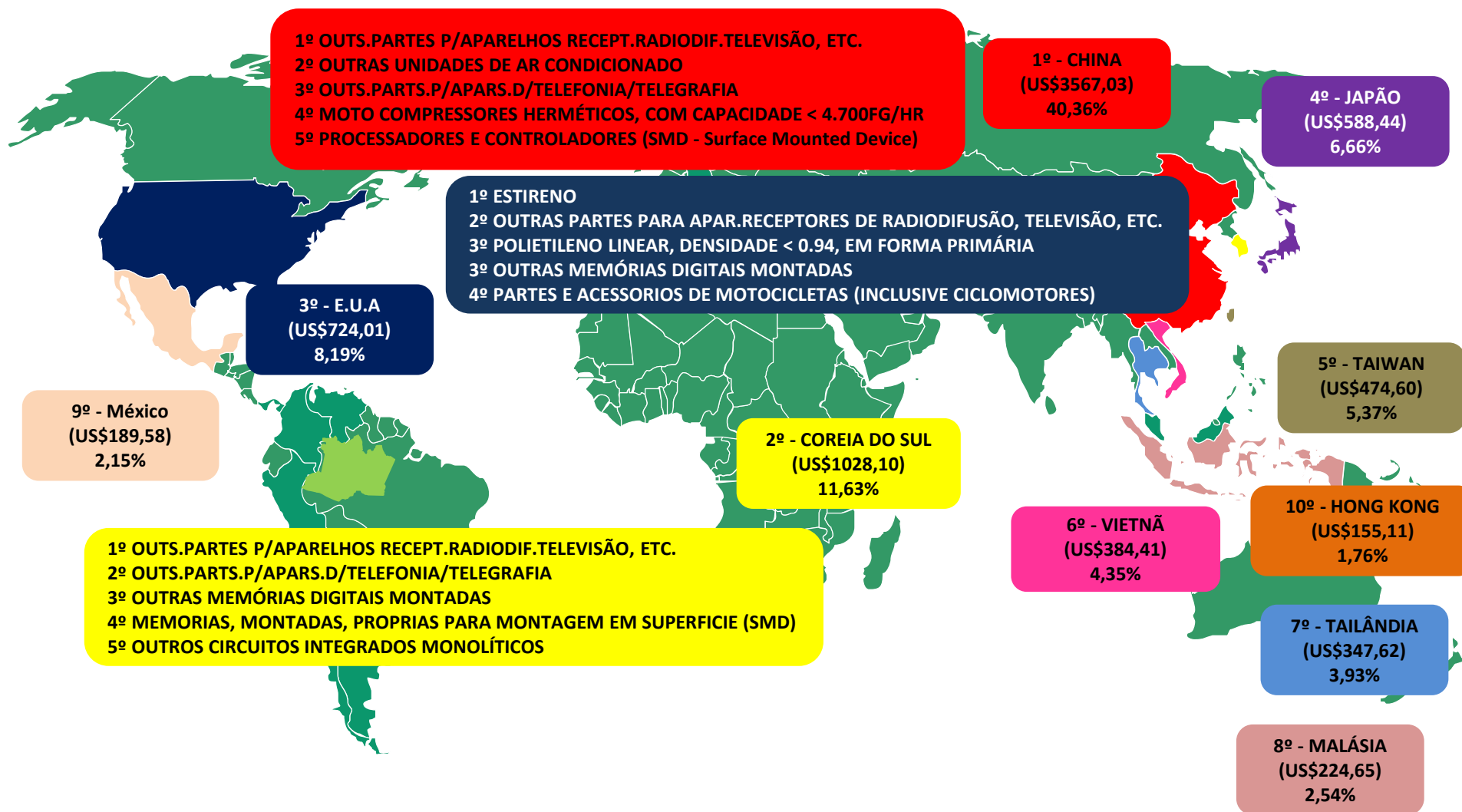

10. DADOS DA BALANÇA COMERCIAL DO AMAZONAS

QUADRO 01: BALANÇA COMERCIAL DO AMAZONAS DE 2000 A DEZEMBRO DE 2015

Ano / Mês	Exportação	Var % (*)	Importação	Var % (*)	Saldo
	Valor (A) US\$ 1000 F.O.B		Valor (B) US\$ 1000 F.O.B		(A) – (B)
2000	772.878.928	0	3.926.991.122	0	-3.154.112.194
2001	851.398.150	10,16	3.347.110.033	-14,77	-2.495.711.883
2002	1.064.860.331	25,07	3.082.166.367	-7,92	-2.017.306.036
2003	1.301.078.138	22,18	3.456.402.384	12,14	-2.155.324.246
2004	1.160.280.528	-10,82	4.333.665.482	25,38	-3.173.384.954
2005	2.150.326.290	85,33	5.219.334.401	20,44	-3.069.008.111
2006	1.533.737.215	-28,67	6.258.389.700	19,91	-4.724.652.485
2007	1.107.106.562	-27,82	6.840.059.209	9,29	-5.732.952.647
2008	1.268.034.050	14,54	10.023.627.883	46,54	-8.755.593.833
2009	883.865.848	-30,30	6.939.192.083	-30,77	-6.055.326.235
2010	1.119.251.587	26,63	11.055.184.131	59,32	-9.935.932.544
2011	914.072.920	-18,33	12.729.821.067	15,15	-11.815.748.147
2012	988.429.124	8,13	13.395.177.614	5,23	-12.406.748.490
2013	1.057.858.388	7,02	14.125.649.987	5,45	-13.067.791.599
2014	943.486.129	-10,81	12.921.719.099	-8,52	-11.978.232.970
Janeiro	73.348.219	0,00	1.329.713.809	0,00	-1.256.365.590
Fevereiro	80.216.040	9,36	1.152.788.743	-13,31	-1.072.572.703
Março	80.662.350	0,56	1.071.281.298	-7,07	-990.618.948
Abril	96.094.702	19,13	1.099.124.591	2,60	-1.003.029.889
Mai	73.081.733	-23,95	1.028.924.417	-6,39	-955.842.684
Junho	96.395.655	31,90	989.461.602	-3,84	-893.065.947
Julho	81.915.972	-15,02	1.201.781.350	21,46	-1.119.865.378
Agosto	67.466.840	-17,64	1.062.404.383	-11,60	-994.937.543
Setembro	85.529.489	26,77	1.218.900.595	14,73	-1.133.371.106
Outubro	81.159.591	-5,11	1.158.929.678	-4,92	-1.077.770.087
Novembro	66.242.982	-18,38	866.096.499	-25,27	-799.853.517
Dezembro	61.372.556	-7,35	742.312.134	-14,29	-680.939.578
2015	772.274.822	-18,15	8.837.819.794	-31,60	-8.065.544.972
Janeiro	53.281.148	0,00	1.012.891.389	0,00	-959.610.241
Fevereiro	54.878.775	3	836.579.303	-17,41	-781.700.528
Março	62.604.141	14,08	1.081.650.550	29,29	-1.019.046.409
Abril	63.000.007	0,63	856.320.426	-20,83	-793.320.419
Mai	74.061.370	17,56	808.268.592	-5,61	-734.207.222
Junho	60.511.051	-18,3	678.455.407	-16,06	-617.944.356
Julho	82.912.093	37,02	720.178.632	6,15	-637.266.539
Agosto	73.681.418	-11,13	684.097.867	-5,01	-610.416.449
Setembro	56.645.621	-23,12	760.611.697	11,18	-703.966.076
Outubro	75.480.892	33,25	642.872.912	-15,48	-567.392.020
Novembro	67.909.324	-10,03	452.510.967	-29,61	-384.601.643
Dezembro	47.308.982	-30,34	303.382.052	-32,96	-256.073.070

Fonte: MDIC/SECEX/SEPLANCTI/DEPI

Quadro 02: PRINCIPAIS PAÍSES E BLOCOS DE DESTINO DAS EXPORTAÇÕES DO AMAZONAS 2015 E 2014

Ord	Descrição	2015 (Jan/Dez)	Part%	2014 (Jan/Dez)	Part%	Var%
		US\$ 1,00 F.O.B		US\$ 1,00 F.O.B		2015/2014
	TOTAL DA ÁREA	772.274.822	100,00	943.486.129	100,00	-18,15
	TOTAL DOS PRINCIPAIS PAÍSES DESTINOS	747277534	96,76	903.205.057,00	95,73	-17,26
1	VENEZUELA	197.084.854	25,52	191.147.939	20,26	3,11
2	ARGENTINA	164.692.223	21,33	248.498.165	26,34	-33,72
3	COLOMBIA	76.836.099	9,95	66.534.334	7,05	15,48
4	ESTADOS UNIDOS	47.471.597	6,15	54.195.080	5,74	-12,41
5	MEXICO	39.708.719	5,14	40.662.038	4,31	-2,34
6	PARAGUAI	27.405.232	3,55	33.057.537	3,50	-17,10
7	ALEMANHA	25.224.158	3,27	16.139.574	1,71	56,29
8	PROVISAO DE NAVIOS E AERONAVES	18.505.457	2,40	37.345.461	3,96	-50,45
9	PANAMA	17.728.069	2,30	26.157.199	2,77	-32,22
10	CHILE	15.999.893	2,07	24.540.959	2,60	-34,80
11	CHINA	14.848.689	1,92	28.931.343	3,07	-48,68
12	VIETNA	13.025.967	1,69	5.455.129	0,58	138,78
13	PAISES BAIXOS (HOLANDA)	8.652.423	1,12	11.947.197	1,27	-27,58
14	PERU	8.429.584	1,09	32.394.412	3,43	-73,98
15	AUSTRALIA	8.018.002	1,04	8.650.980	0,92	-7,32
16	BOLIVIA	7.023.151	0,91	6.358.188	0,67	10,46
17	COREIA DO SUL	6.467.765	0,84	4.968.008	0,53	30,19
18	CANADA	6.312.119	0,82	8.838.941	0,94	-28,59
19	URUGUAI	5.963.660	0,77	7.176.692	0,76	-16,90
20	ESTONIA	5.212.666	0,67	6.698.428	0,71	-22,18
21	ESPAÑA	4.563.919	0,59	4.593.785	0,49	-0,65
22	INDIA	4.171.080	0,54	8.370.197	0,89	-50,17
23	FRANCA	4.141.511	0,54	3.617.452	0,38	14,49
24	GUATEMALA	4.050.309	0,52	6.019.818	0,64	-32,72
25	EQUADOR	3.875.255	0,50	8.558.300	0,91	-54,72
26	PAQUISTAO	3.006.569	0,39	225.353	0,02	--
27	COSTA RICA	2.875.779	0,37	3.825.586	0,41	-24,83
28	AFRICA DO SUL	2.129.690	0,28	2.721.005	0,29	-21,73
29	PORTUGAL	1.971.633	0,26	2.620.515	0,28	-24,76
30	JAPAO	1.881.462	0,24	2.955.442	0,31	-36,34
31	DEMAIS PAÍSES	24.997.288	3,24	40.281.072	4,27	-37,94
	PRINCIPAIS BLOCOS ECONÔMICOS	2015 (Jan/Dez)	Part%	2014 (Jan/Dez)	Part%	Var%
		US\$ 1,00 F.O.B		US\$ 1,00 F.O.B		2015/2014
1	ASSOCIACAO LATINO AMERICANA DE INTEGRACAO - ALADI	564.860.034	73,14	685.085.763	72,61	-17,55
2	UNIAO EUROPEIA - UE	57.249.766	7,41	56.459.552	5,98	1,40
3	ASIA (EXCLUSIVE ORIENTE MEDIO)	49.291.966	6,38	68.064.105	7,21	-27,58
4	ESTADOS UNIDOS (INCLUSIVE PORTO RICO)	47.471.597	6,15	54.195.080	5,74	-12,41
5	PROVISAO DE NAVIOS E AERONAVES	18.505.457	2,40	37.345.461	3,96	-50,45
6	DEMAIS BLOCOS	34.896.002	4,52	42.336.168	4,49	-17,57

Fonte: MDIC/SECEX/SEPLANCTI/DEPI

Quadro 03: PRINCIPAIS PAÍSES E BLOCOS DE ORIGEM DAS IMPORTAÇÕES DO AMAZONAS 2015 E 2014

Ord	Descrição	2015 (Jan/Dez) US\$ 1,00 F.O.B	Part%	2014 (Jan/Dez) US\$ 1,00 F.O.B	Part%	Var% 2015/2014
	TOTAL DA ÁREA	8.837.819.794	100,00	12.921.719.099	100,00	-31,60
	TOTAL DOS PRINCIPAIS PAÍSES DESTINOS	8.697.434.355	98,41	12.684.504.088	98,16	-31,43
1	CHINA	3.567.032.734	40,36	4.935.403.152	38,19	-27,73
2	COREIA DO SUL	1.028.100.212	11,63	2.510.875.494	19,43	-59,05
3	ESTADOS UNIDOS	724.013.522	8,19	1.124.679.647	8,70	-35,62
4	JAPAO	588.439.867	6,66	753.485.870	5,83	-21,90
5	TAIWAN (FORMOSA)	474.596.837	5,37	660.110.796	5,11	-28,10
6	VIETNA	384.410.485	4,35	158.705.883	1,23	142,22
7	TAILANDIA	347.621.820	3,93	470.623.286	3,64	-26,14
8	MALASIA	224.650.824	2,54	306.409.554	2,37	-26,68
9	MEXICO	189.581.419	2,15	138.979.578	1,08	36,41
10	HONG KONG	155.105.343	1,76	205.297.899	1,59	-24,45
11	RUSSIA	111.201.669	1,26	84.370.095	0,65	31,80
12	ALEMANHA	107.947.497	1,22	197.817.331	1,53	-45,43
13	CINGAPURA	77.428.663	0,88	99.850.796	0,77	-22,46
14	ITALIA	67.328.939	0,76	85.331.434	0,66	-21,10
15	BELGICA	65.841.646	0,74	60.415.779	0,47	8,98
16	INDONESIA	58.883.127	0,67	106.038.690	0,82	-44,47
17	AFRICA DO SUL	57.282.595	0,65	87.462.774	0,68	-34,51
18	FRANCA	56.221.087	0,64	55.788.922	0,43	0,77
19	INDIA	53.719.987	0,61	62.847.436	0,49	-14,52
20	ANTILHAS HOLANDESAS	49.573.052	0,56	161.308.400	1,25	-69,27
21	ESPANHA	47.053.590	0,53	40.978.711	0,32	14,82
22	REINO UNIDO	45.947.639	0,52	98.191.491	0,76	-53,21
23	CANADA	34.666.592	0,39	50.503.062	0,39	-31,36
24	FILIPINAS	32.438.908	0,37	45.349.061	0,35	-28,47
25	IRLANDA	28.875.766	0,33	34.853.551	0,27	-17,15
26	ARGENTINA	27.915.286	0,32	18.939.314	0,15	47,39
27	SUICA	25.874.969	0,29	62.012.254	0,48	-58,27
28	AUSTRIA	23.284.461	0,26	27.803.791	0,22	-16,25
29	URUGUAI	21.878.982	0,25	24.395.332	0,19	-10,31
30	PAISES BAIXOS (HOLANDA)	20.516.837	0,23	15.674.705	0,12	30,89
31	DEMAIS PAÍSES	140.385.439	1,59	237.215.011	1,84	-40,82
	PRINCIPAIS BLOCOS ECONÔMICOS	2015 (Jan/Dez) US\$ 1,00 F.O.B	Part%	2014 (Jan/Dez) US\$ 1,00 F.O.B	Part%	Var% 2015/2014
1	ASIA (EXCLUSIVE ORIENTE MEDIO)	7.000.665.249	79,21	10.324.254.138	79,90	-32,19
2	ESTADOS UNIDOS (INCLUSIVE PORTO RICO)	724.682.590	8,20	1.125.202.690	8,71	-35,60
3	UNIAO EUROPEIA - UE	533.338.810	6,03	724.019.654	5,60	-26,34
4	ASSOCIACAO LATINO AMERICANA DE INTEGRACAO - ALADI	264.044.490	2,99	242.625.119	1,88	8,83
5	EUROPA ORIENTAL	111.272.528	1,26	84.424.216	0,65	31,80
6	DEMAIS BLOCOS	203.816.127	2,31	421.193.282	3,26	-51,61

Fonte: MDIC/SECEX/SEPLANCTI/DEPI

**Quadro 04: Resumo Geral da Balança Comercial Brasileira por Município em US\$ F.O.B
- 2015 (Jan/Dez)**

BALANÇA COMERCIAL BRASILEIRA POR MUNICÍPIO - 2015				
Resumo Geral - Amazonas				
US\$ 1,00 F.O.B				
2015 (Jan/Dez)	EXPORTAÇÃO	IMPORTAÇÃO	SALDO	CORR. COMÉRCIO
Total Geral				
Manaus	794.561.454	8.805.818.226	-8.011.256.772	9.600.379.680
Presidente Figueiredo	28.360.913	3.296.104	25.064.809	31.657.017
Itacoatiara	18.100.669	20.321.658	-2.220.989	38.422.327
Iranubá	1.302.085	2.597.716	-1.295.631	3.899.801
Maués	862.151	0	862.151	862.151
Manacapuru	424.037	9.801	414.236	433.838
Tefé	259.200	34.307	224.893	293.507
Parintins	240.500	41.325	199.175	281.825
Urucará	217.763	0	217.763	217.763
Borba	142.763	0	142.763	142.763
Boca do Acre	96.477	0	96.477	96.477
Coari	0	4.361.451	-4.361.451	4.361.451
Rio Preto da Eva	0	1.241.467	-1.241.467	1.241.467
Nova Olinda do Norte	0	114.451	-114.451	114.451
Tabatinga	0	95.340	-95.340	95.340
Barcelos	0	40.083	-40.083	40.083

Fonte: MDIC/SECEX/SEPLANCTI/DEPI

11. REFERÊNCIAS BIBLIOGRÁFICAS

MINISTERIO DO DESENVOLVIMENTO, INDÚSTRIA E COMÉRCIO EXTERIOR – MDIC.

Disponível em: <<http://www.mdic.gov.br>> Acesso em 18 de dezembro de 2015.