



GOVERNO DO ESTADO DO
AMAZONAS



IDEA

Indicadores de Desempenho do Estado do Amazonas

Dezembro / 2016

José Melo de Oliveira

Governador do Estado do Amazonas

Henrique Oliveira

Vice Governador do Estado do Amazonas

Thomaz Afonso Queiroz Nogueira

Secretário de Estado de Planejamento, Desenvolvimento, Ciência,
Tecnologia e Inovação

Nivaldo das Chagas Mendonça

Secretário Executivo de Desenvolvimento

Estevão Vicente Cavalcanti Monteiro de Paula

Secretário Executivo de Ciência, Tecnologia e Inovação

Ronney César Campos Peixoto

Secretário Executivo Adjunto de Planejamento

Farid Mendonça Junior

Secretário Executivo Adjunto de Relações Internacionais

Eliezer da Silva Pinto

Diretor do Departamento de Estudos, Pesquisas e Informações

Josenete Cavalcante Costa

Coordenação do Trabalho

Equipe Técnica

Casemiro Rodrigues de Souza

Emilly Malveira de Lima

Júlio Afonso Filho

Produção Editorial:

Michelly Viana

Editor:

Secretaria de Estado de Planejamento, Desenvolvimento, Ciência,
Tecnologia e Inovação - SEPLAN-CTI

Departamento de Estudos, Pesquisas e Informações - DEPI

Endereço:

Rua Major Gabriel n.º1.870 - Praça 14

CEP 69020-060

Manaus - Amazonas

Fone: (0xx92) 2126-1215 / 2126-1217

Pabx: (0xx92) 2126-1200

E-mail: depi@seplan.am.gov.br

Economia

Emprego	5
Serviço	7
Indústria	12
Setor Primário	15

Saúde

Atendimento	17
Exames e Diagnósticos	18
Doenças	19

Social

Assistência Social	20
Cultura	21
Ambiental	22
Segurança	23
Transporte	24

Ciência & Tecnologia

Pesquisa	25
-----------------	----

Administração & Finanças

Arrecadação	26
--------------------	----

Notas:

1- As informações contidas neste relatório são de inteira responsabilidade dos próprios órgãos.

2- Mais informações podem ser encontradas no Sistema de Informações Governamentais do Amazonas - e-SIGA pelo site www.e-siga.am.gov.br

3- Entre em contato para dúvidas e/ou sugestões:

Fones: (0xx92) 2126-1215 / 2126-1217

e-mail: depi@seplancti.am.gov.br; sac.esiga@seplancti.am.gov.br

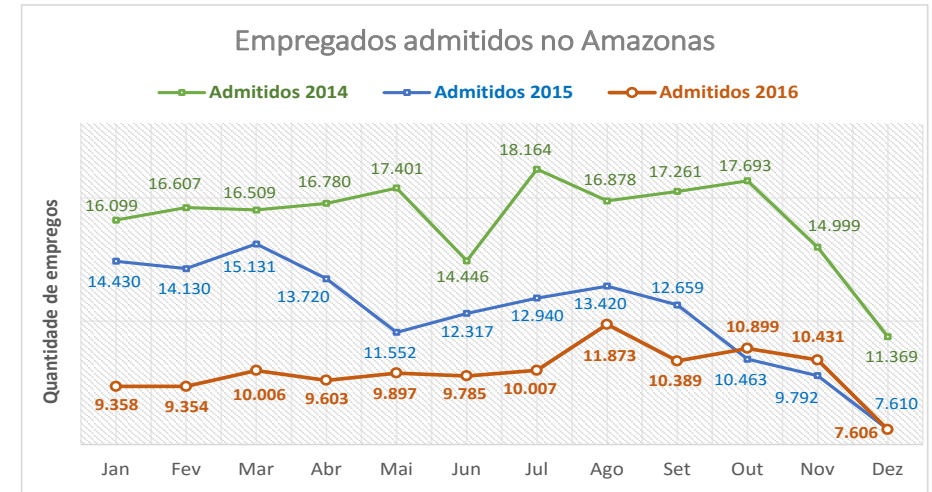
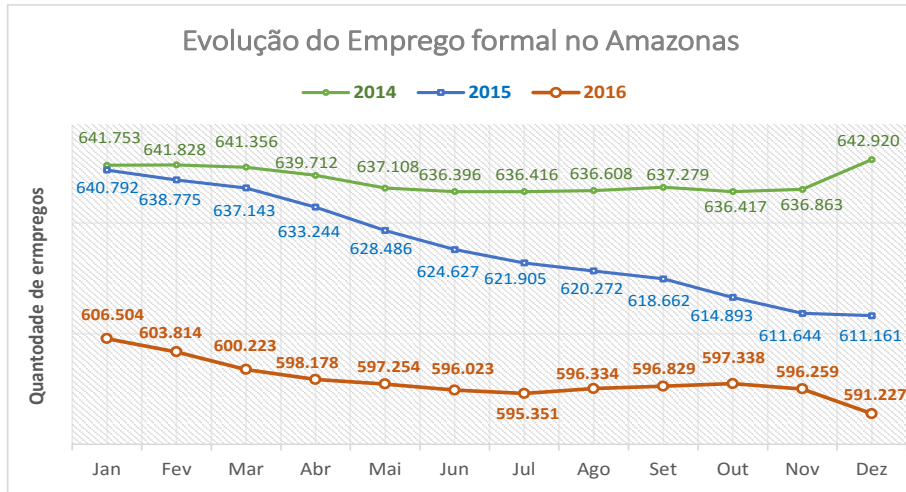

Fonte: MINISTÉRIO DO TRABALHO E EMPREGO. nota 1

Fonte: MINISTÉRIO DO TRABALHO E EMPREGO.

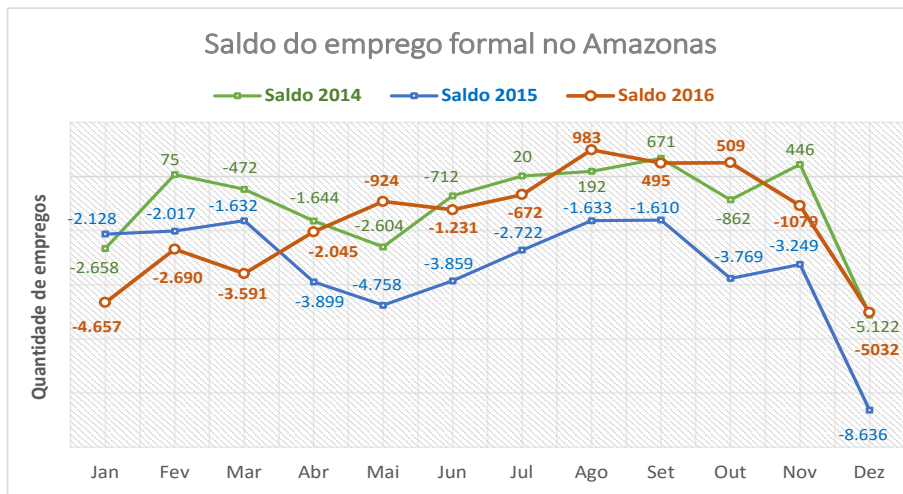

Fonte: MINISTÉRIO DO TRABALHO E EMPREGO.

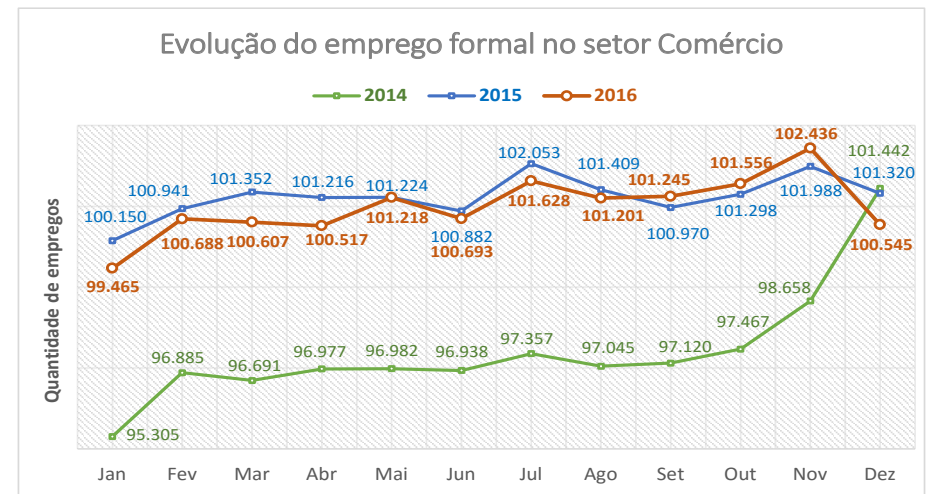

Fonte: MINISTÉRIO DO TRABALHO E EMPREGO. nota 1

NOTA 1: A Evolução do Emprego referente ao mês de Dezembro de 2015 especifica o estoque de emprego anual divulgado na RAIS DE 2015. A Evolução mensal de Janeiro a Novembro é calculada com base nos dados do CAGED para o saldo sem ajuste.

Evolução do emprego formal no setor Serviço

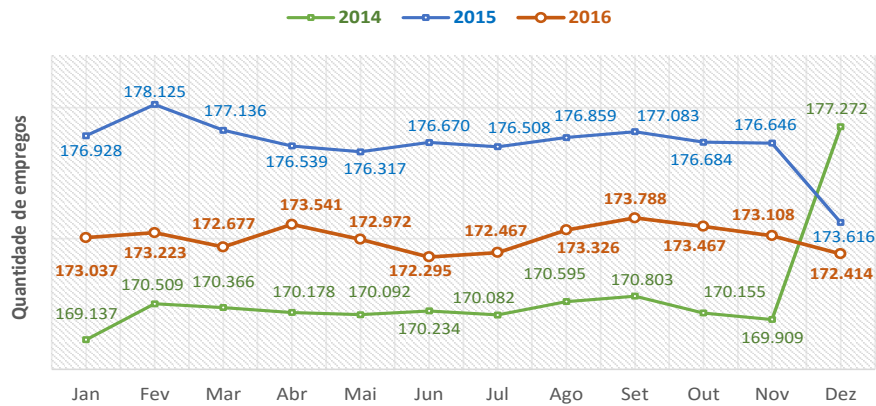

Fonte: MINISTÉRIO DO TRABALHO E EMPREGO. nota 1

Evolução do emprego formal no setor Indústria de Transformação

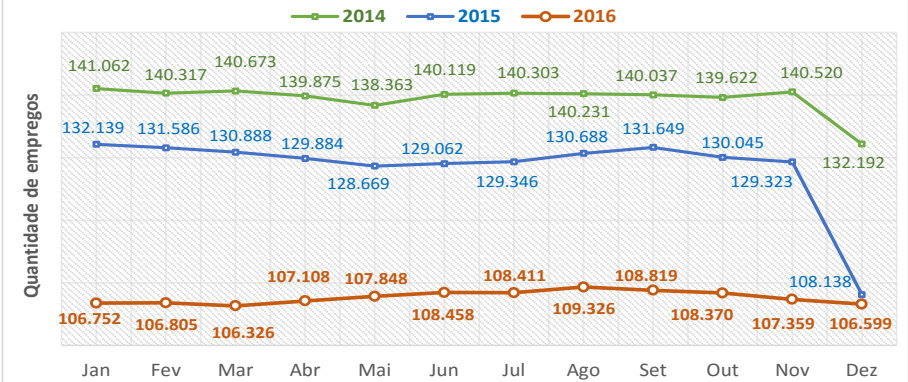

Fonte: MINISTÉRIO DO TRABALHO E EMPREGO. nota 1

Evolução do emprego formal no setor Construção Civil

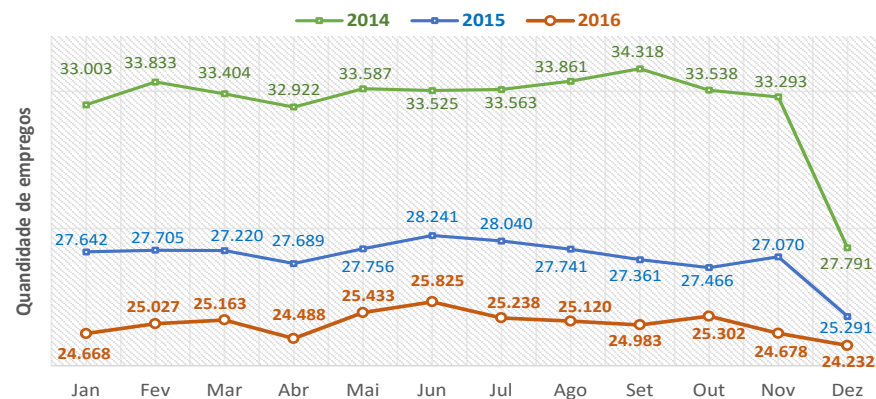

Fonte: MINISTÉRIO DO TRABALHO E EMPREGO. nota 1

Total de mão-de-obra no Pólo Industrial de Manaus

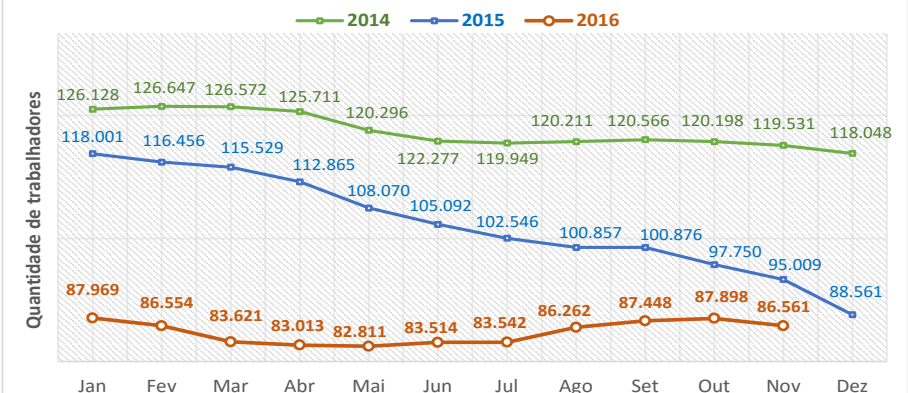

Fonte: SUFRAMA - SUPERINTENDÊNCIA DA ZONA FRANCA DE MANAUS nota 2,3

NOTA 1: A Evolução do Emprego referente ao mês de Dezembro de 2015 especifica o estoque de emprego anual divulgado na RAIS DE 2015. A Evolução mensal de Janeiro a Novembro é calculada com base nos dados do CAGED para o saldo sem ajuste.

NOTA 2: Desafagem de 2 meses.

NOTA 3: Total de mão de obra incluem: Efetiva, Temporária e Terceirizada.

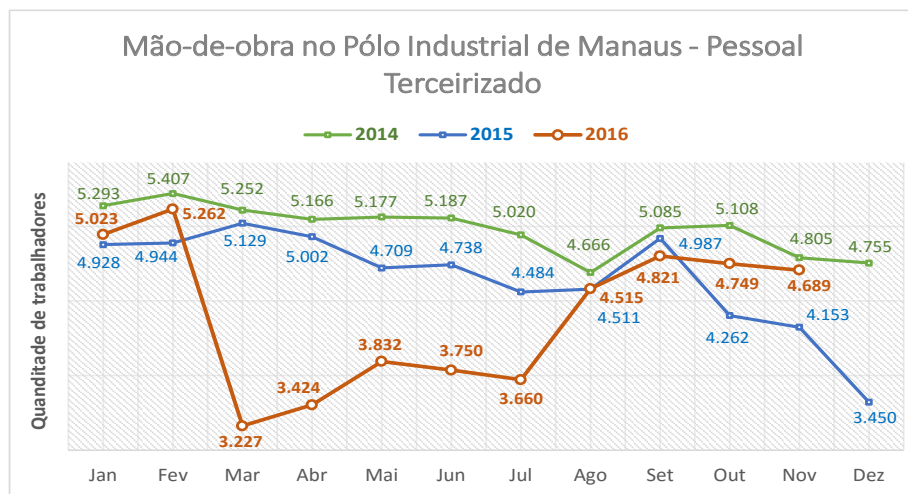

Fonte: SUFRAMA - SUPERINTENDÊNCIA DA ZONA FRANCA DE MANAUS ^{nota 1}

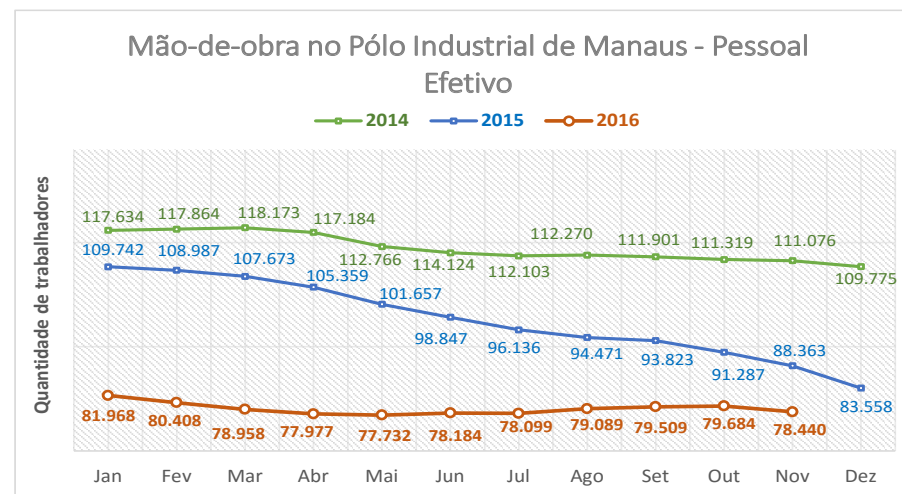

Fonte: SUFRAMA - SUPERINTENDÊNCIA DA ZONA FRANCA DE MANAUS ^{nota 1}

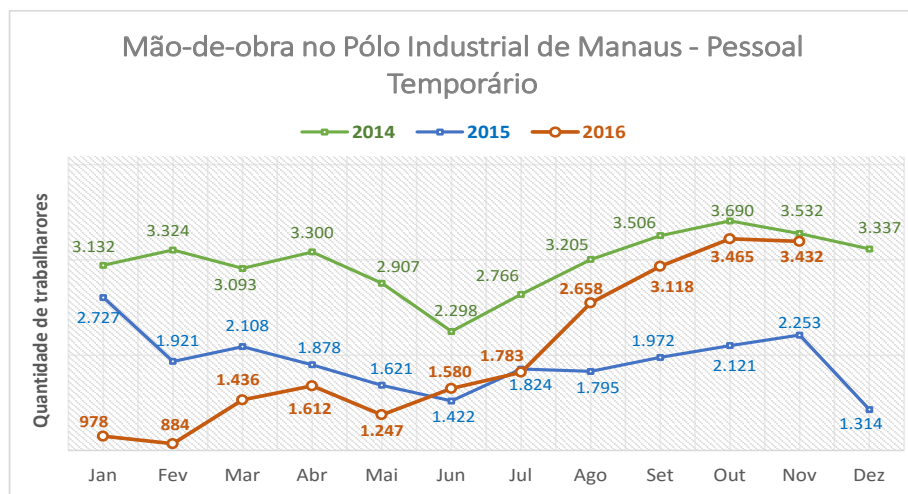

Fonte: SUFRAMA - SUPERINTENDÊNCIA DA ZONA FRANCA DE MANAUS ^{nota 1}

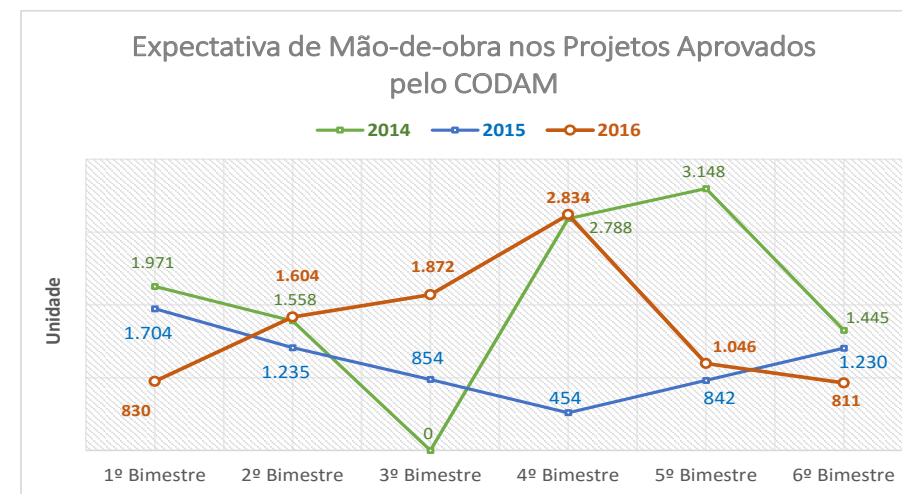

Fonte: SECRETARIA DE ESTADO DE PLANEJAMENTO, DESENVOLVIMENTO, CIÊNCIA, TECNOLOGIA E INOVAÇÃO ^{nota 2,3}

NOTA 1: Defasagem aproximada de 2 meses.

NOTA 2: Conselho de Desenvolvimento do Amazonas - CODAM

NOTA 3: Não houve reunião para o 3º Bimestre de 2014 devido a Copa do Mundo.

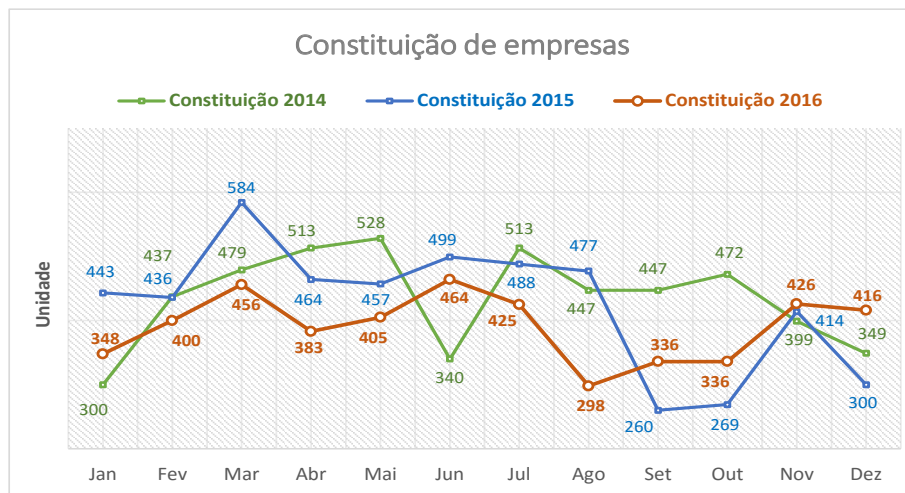

Fonte: JUNTA COMERCIAL DO AMAZONAS - JUCEA.

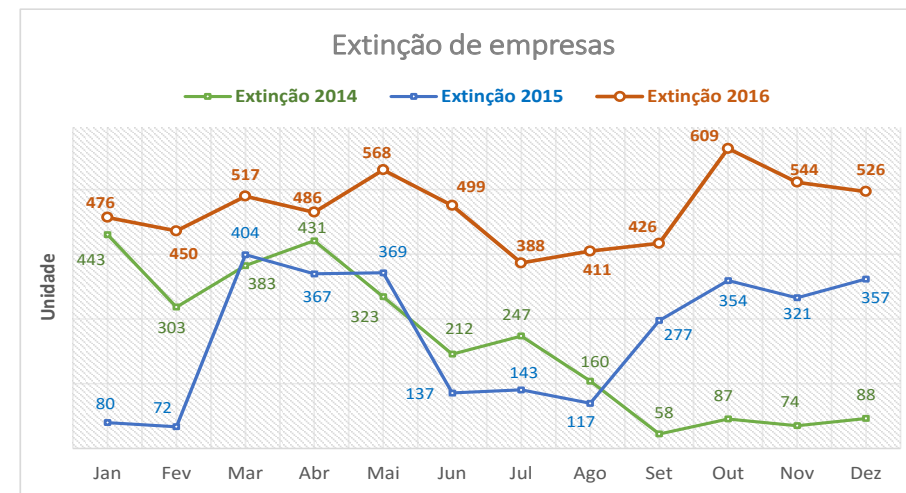

Fonte: JUNTA COMERCIAL DO AMAZONAS - JUCEA.

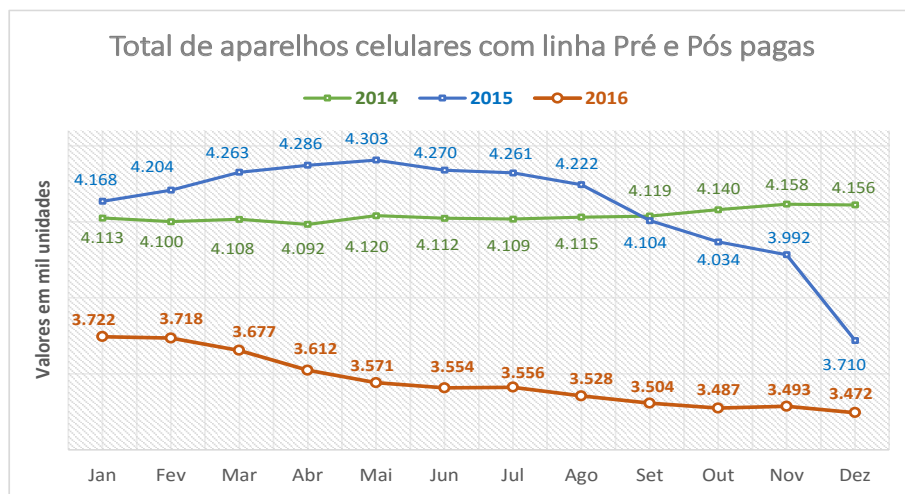

Fonte: ANATEL

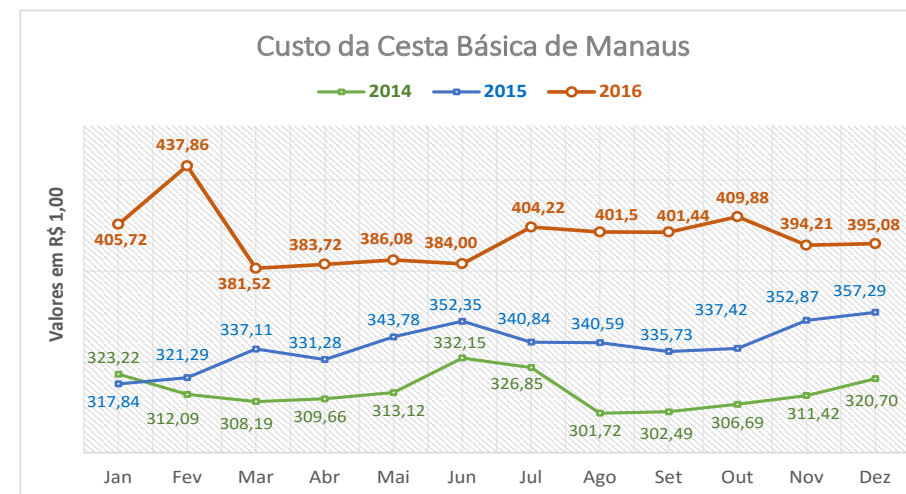

Fonte: DEPARTAMENTO INTERSINDICAL DE ESTATÍSTICA E ESTUDOS SOCIOECONÔMICO - DIEESE ^{nota 1}

NOTA 1: A cesta básica compões 13 produtos: carne, leite, feijão, arroz, farinha, batata, tomate, pão, café, banana, açúcar, óleo e manteiga.

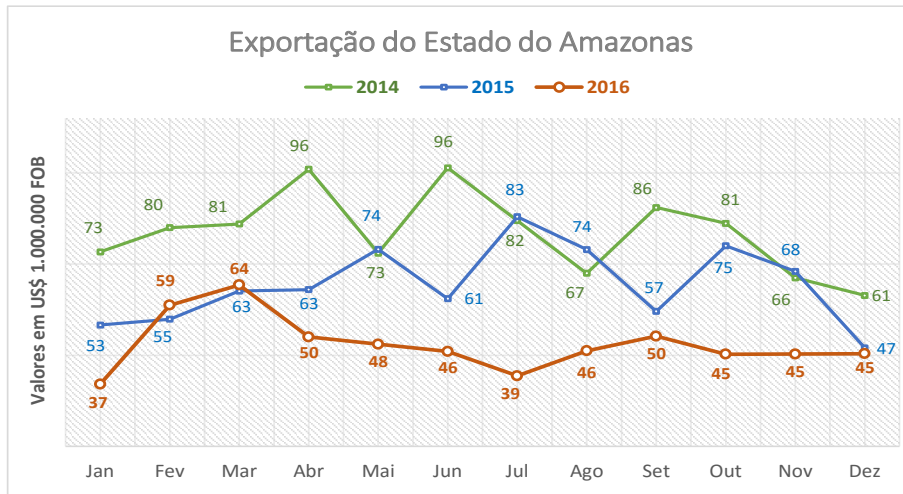

Fonte: MDIC / SECEX

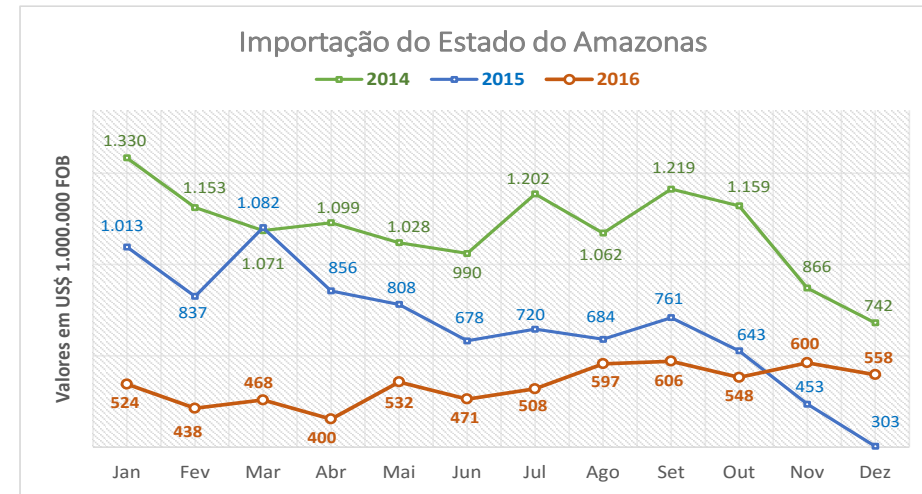

Fonte: MDIC / SECEX

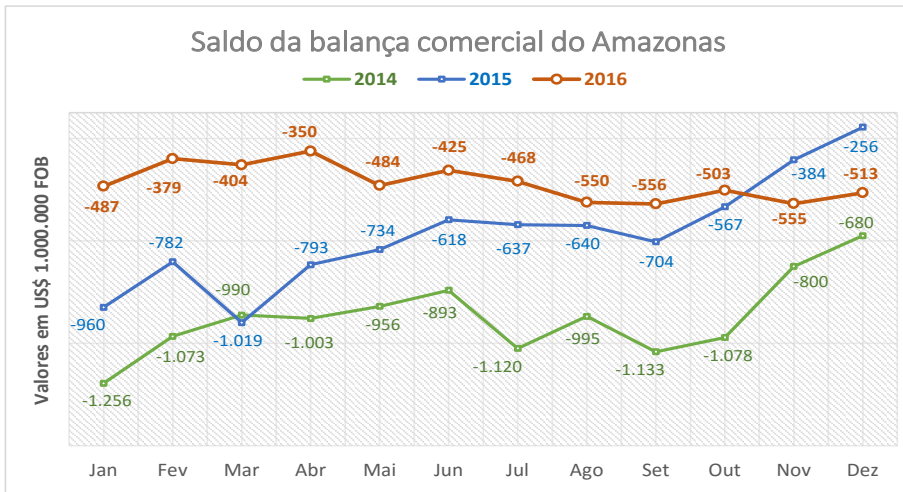

Fonte: MDIC / SECEX

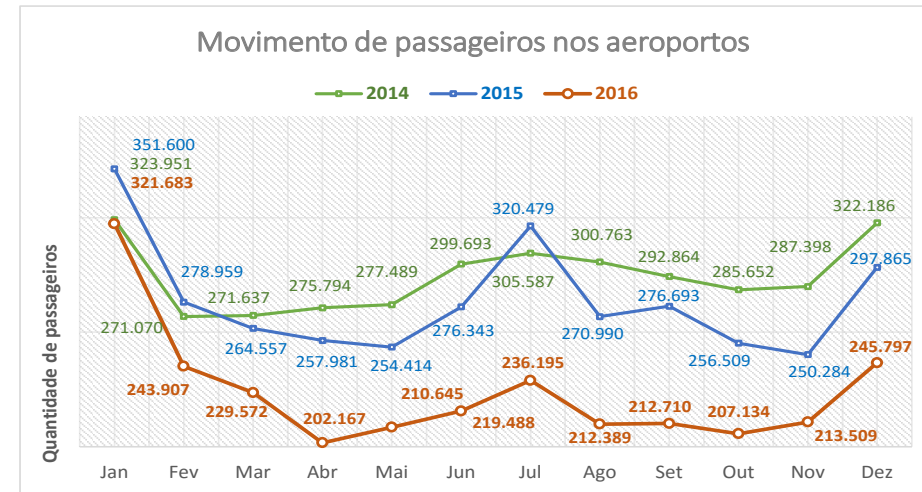

Fonte: INFRAERO

Varição do volume de vendas do comércio varejista em relação ao mês do ano anterior - Ampliado

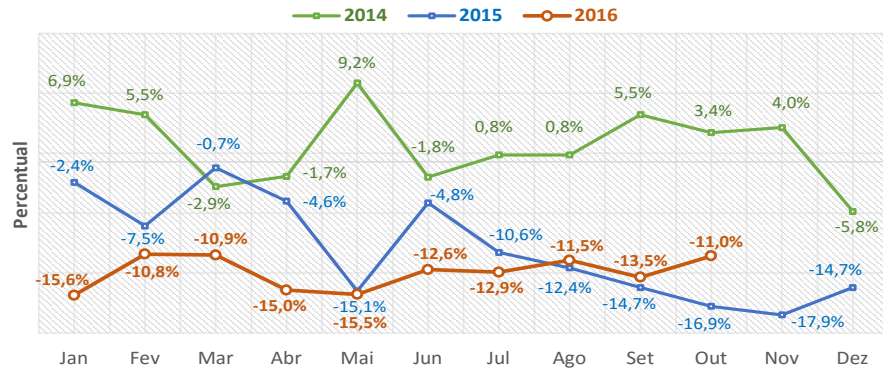

Fonte: IBGE / PMC ^{nota 1}

Novos emplacamentos de veículos do Amazonas

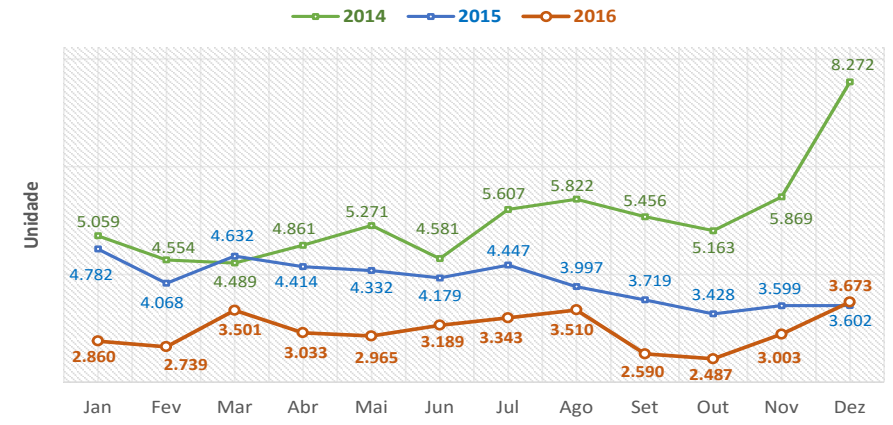

Fonte: DEPARTAMENTO ESTADUAL DE TRÂNSITO

Número de ligações totais de água mantidos pela COSAMA

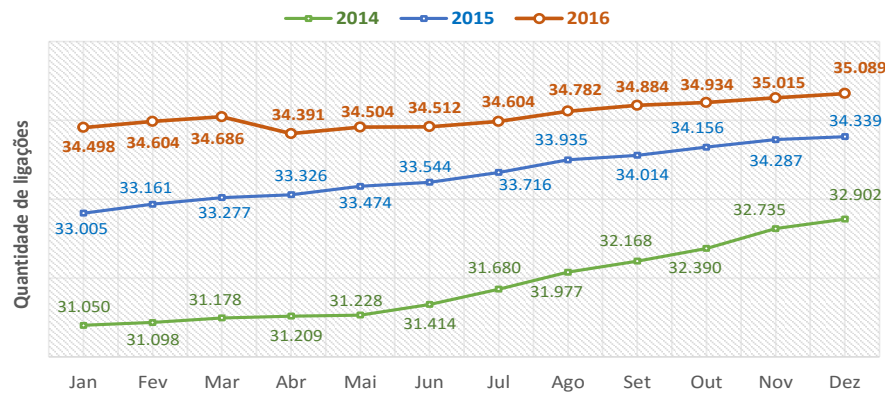

Fonte: COSAMA

Serviços executados nos PAC's

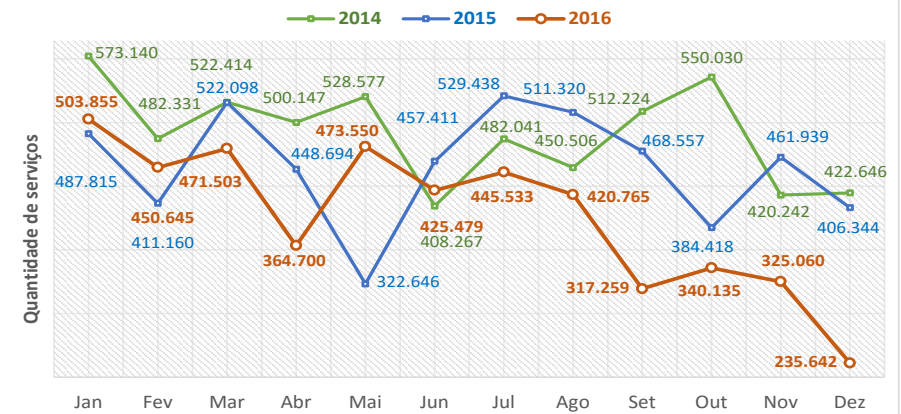

Fonte: OUVIDORIA GERAL DO ESTADO

NOTA 1: Defasagem aproximada de 2 meses.

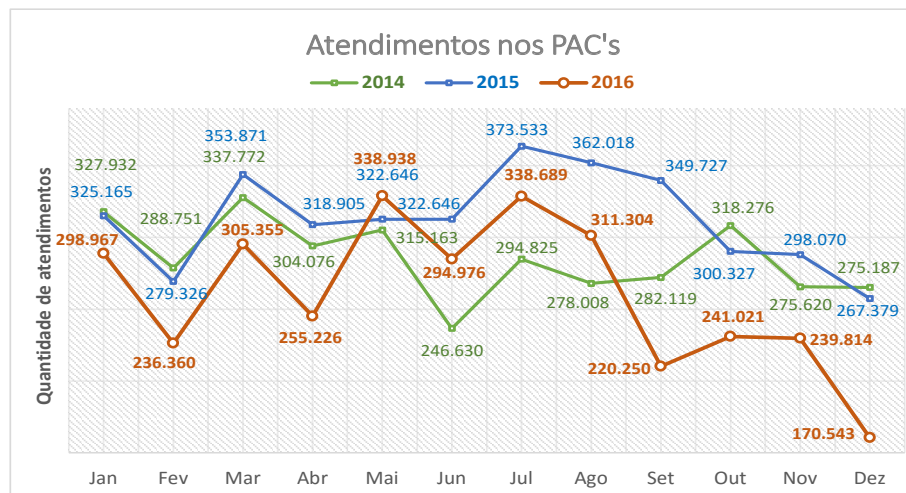

Fonte: OUVIDORIA GERAL DO ESTADO

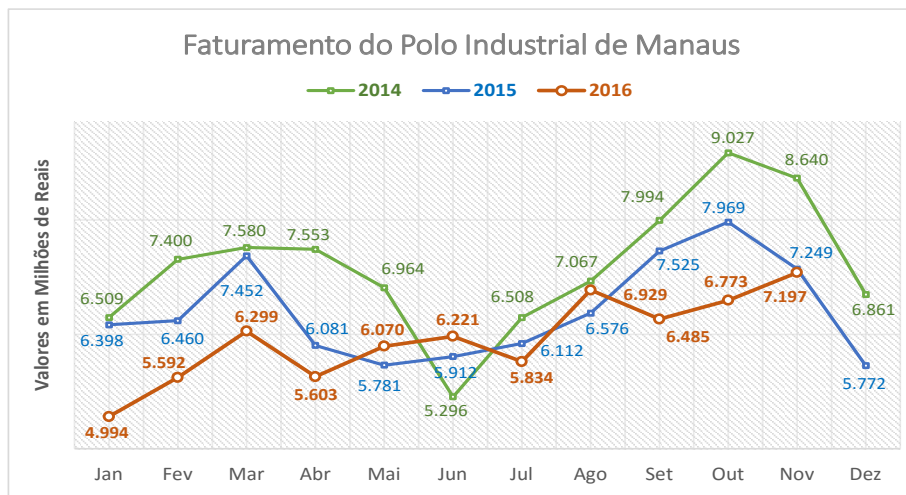

Fonte: SUPERINTENDÊNCIA DA ZONA FRANCA DE MANAUS nota 2

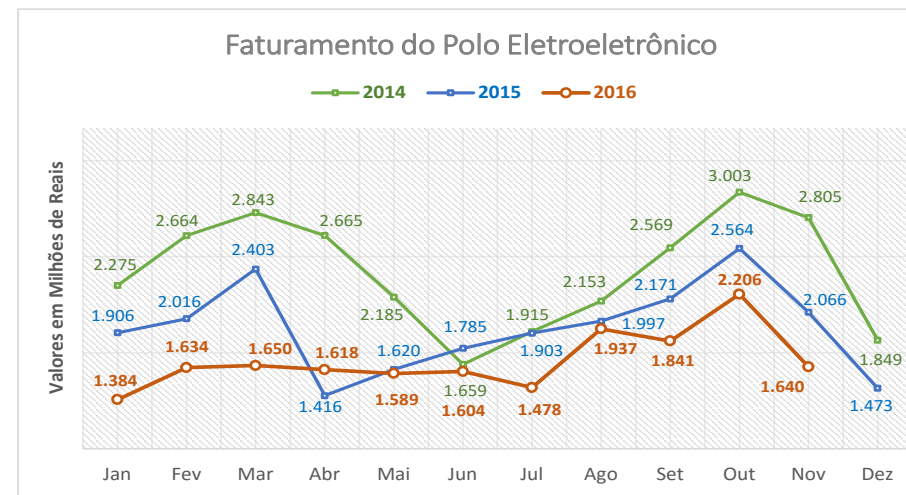

Fonte: SUPERINTENDÊNCIA DA ZONA FRANCA DE MANAUS nota 1,2

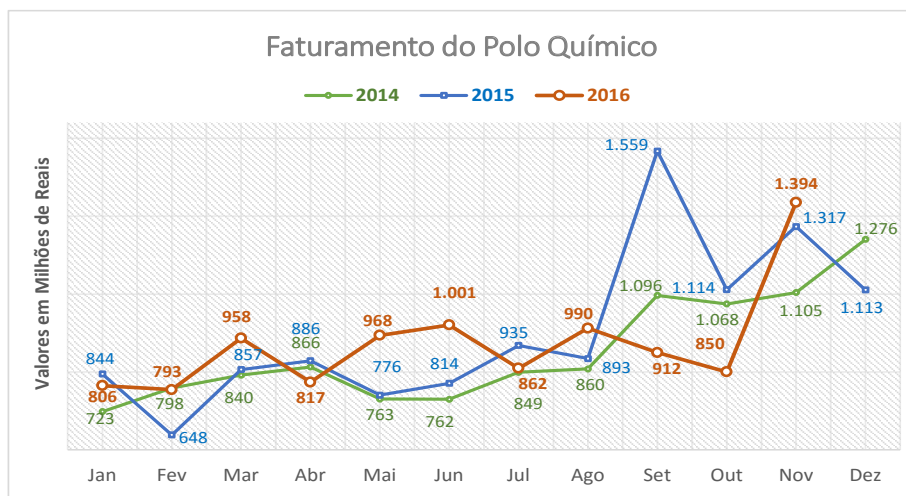

Fonte: SUPERINTENDÊNCIA DA ZONA FRANCA DE MANAUS nota 2

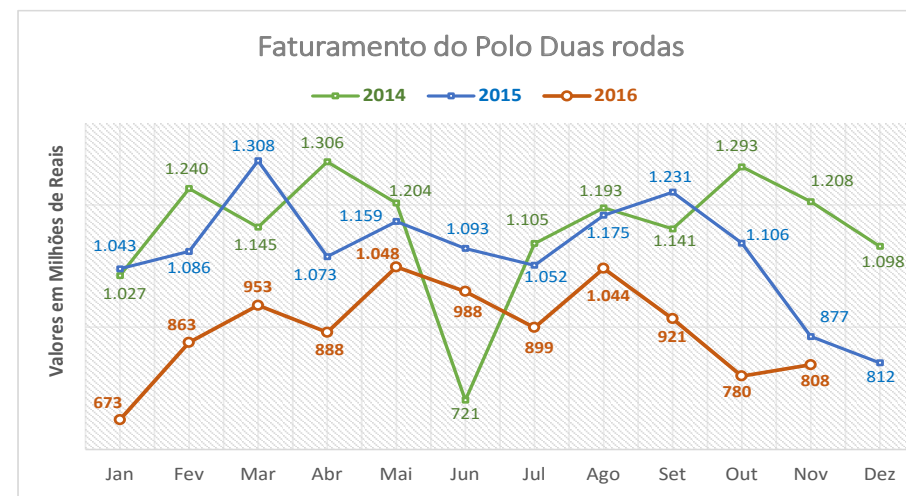

Fonte: SUPERINTENDÊNCIA DA ZONA FRANCA DE MANAUS nota 2

NOTA 1: Dados exceto bens de informática.
 NOTA 2: Defasagem aproximada de 2 meses.

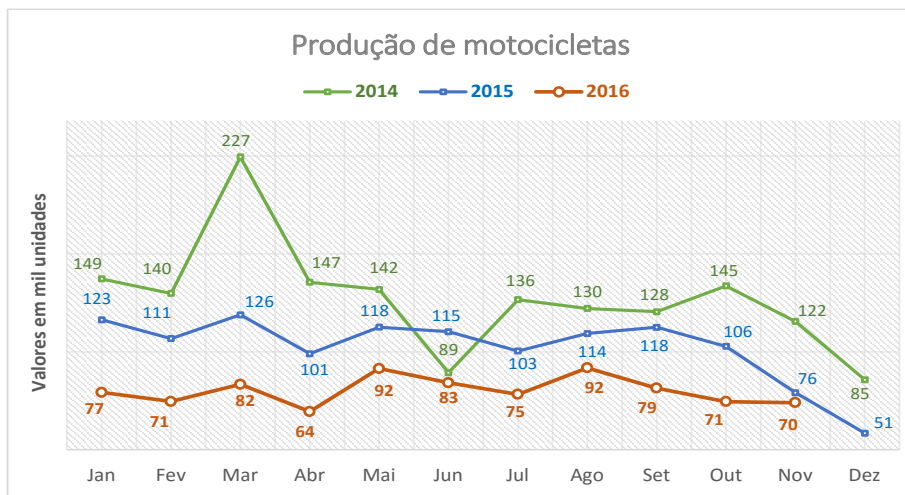

Fonte: SUPERINTENDÊNCIA DA ZONA FRANCA DE MANAUS ^{nota 1}

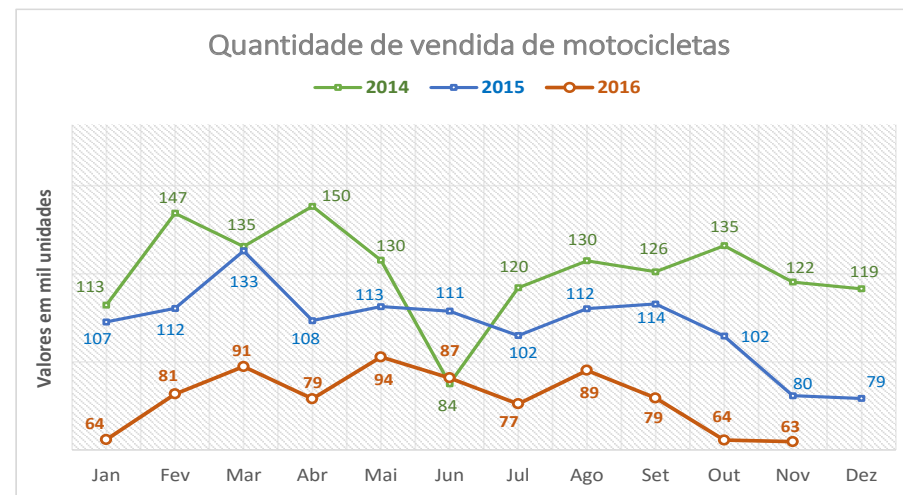

Fonte: SUPERINTENDÊNCIA DA ZONA FRANCA DE MANAUS ^{nota 1}

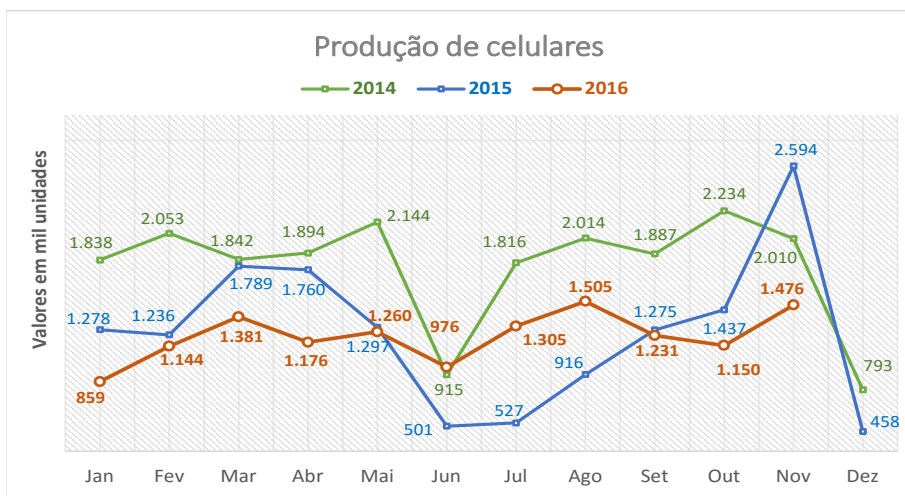

Fonte: SUPERINTENDÊNCIA DA ZONA FRANCA DE MANAUS ^{nota 1}

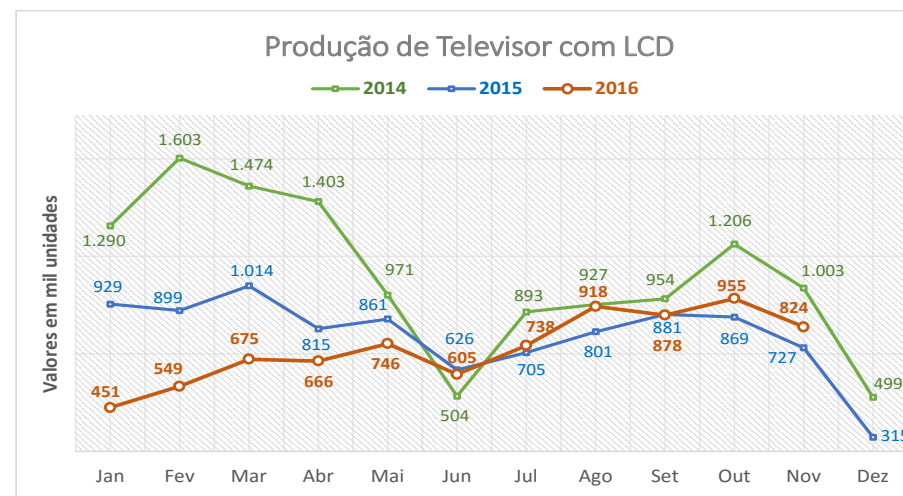

Fonte: SUPERINTENDÊNCIA DA ZONA FRANCA DE MANAUS ^{nota 1}

NOTA 1: Defasagem aproximada de 2 meses.

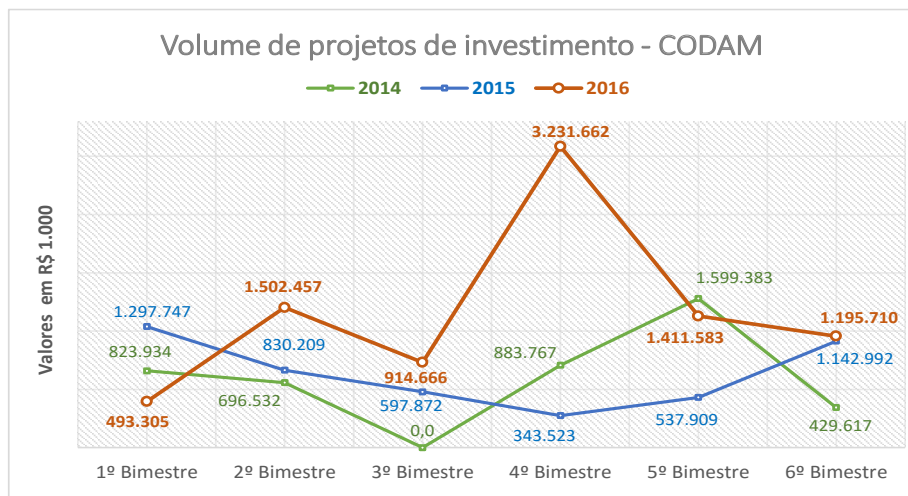

Fonte: SECRETARIA DE ESTADO DE PLANEJAMENTO, DESENVOLVIMENTO, CIÊNCIA, TECNOLOGIA E INOVAÇÃO ^{nota 1,2}

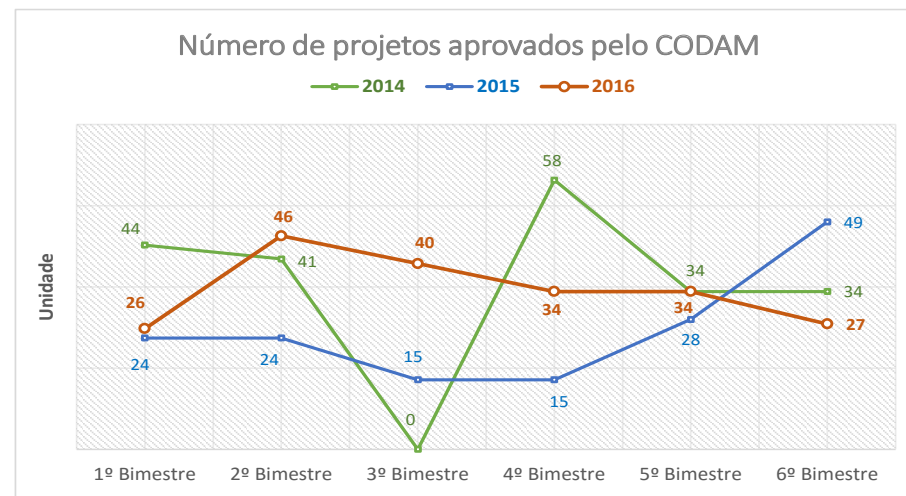

Fonte: SECRETARIA DE ESTADO DE PLANEJAMENTO, DESENVOLVIMENTO, CIÊNCIA, TECNOLOGIA E INOVAÇÃO ^{nota 1,2}

NOTA 1: Conselho de Desenvolvimento do Amazonas - CODAM

NOTA 2: Não houve reunião para o 3º bimestre de 2014 devido a Copa do Mundo

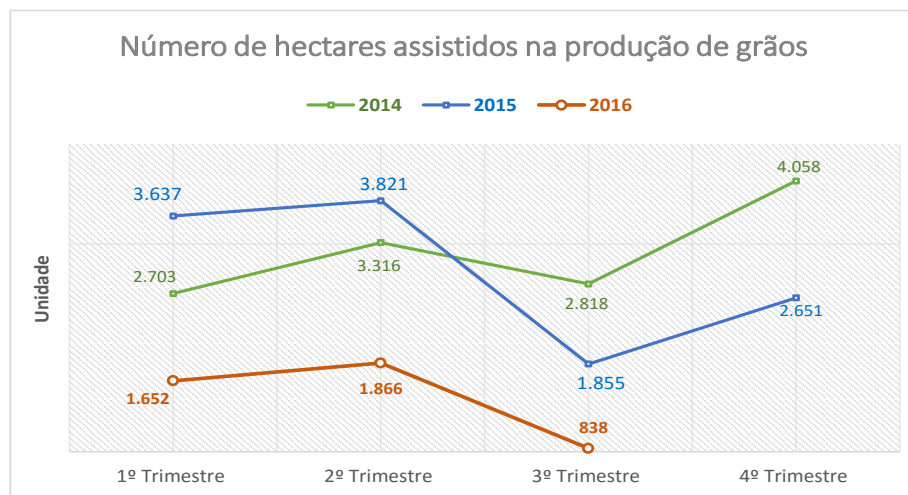

Fonte: SECRETARIA DE ESTADO DE PRODUÇÃO RURAL

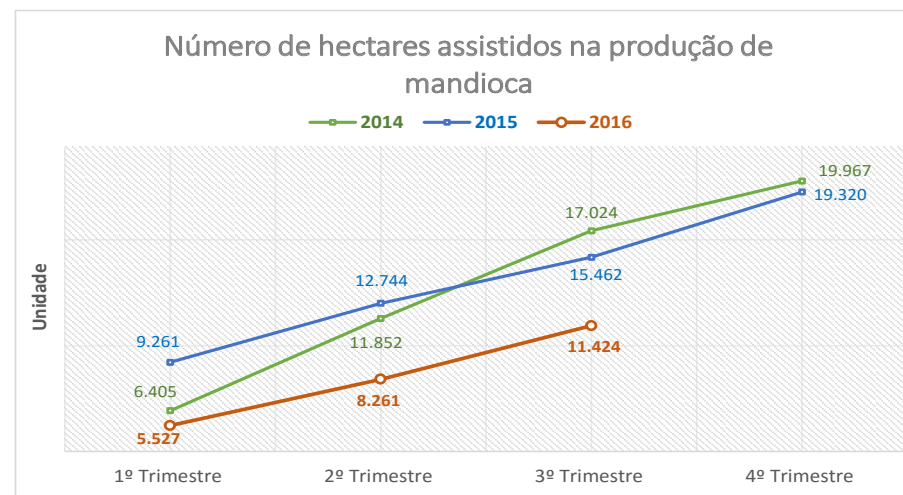

Fonte: SECRETARIA DE ESTADO DE PRODUÇÃO RURAL

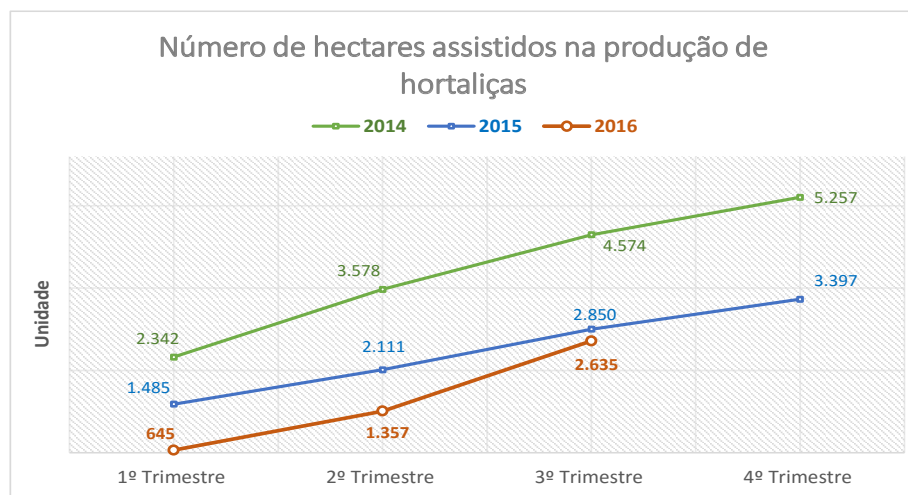

Fonte: SECRETARIA DE ESTADO DE PRODUÇÃO RURAL

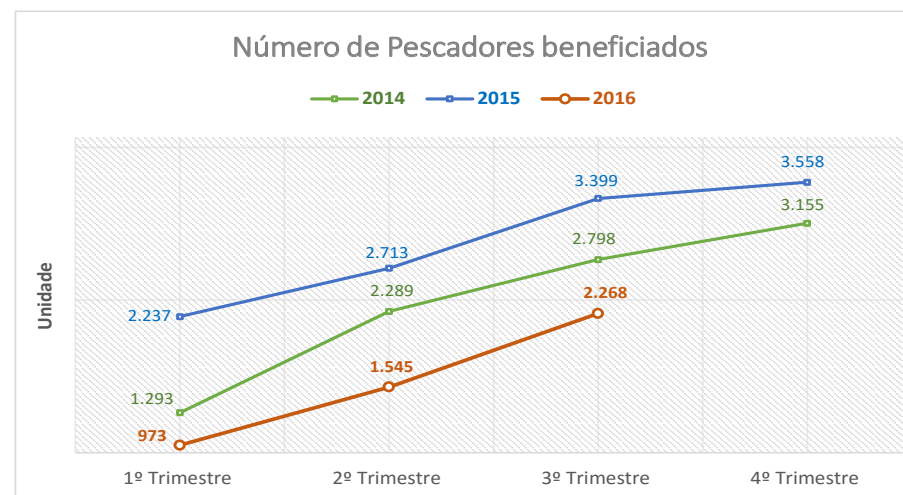

Fonte: SECRETARIA DE ESTADO DE PRODUÇÃO RURAL

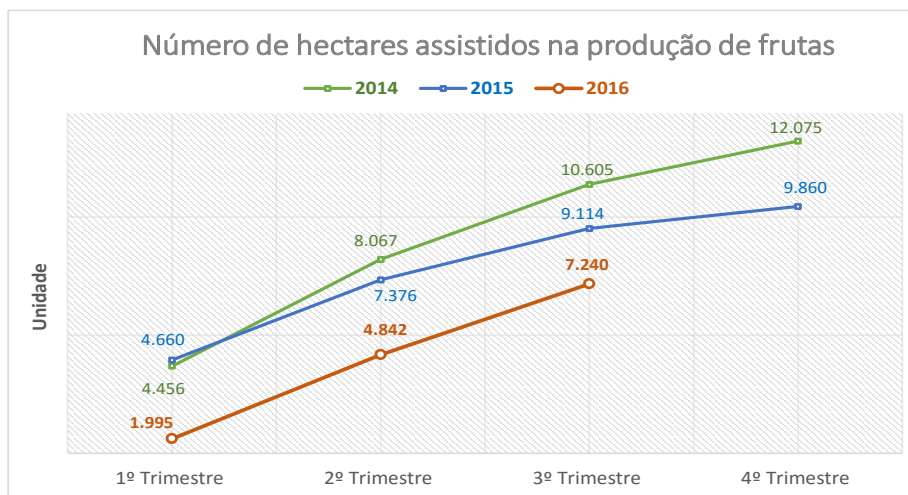

Fonte: SECRETARIA DE ESTADO DE PRODUÇÃO RURAL

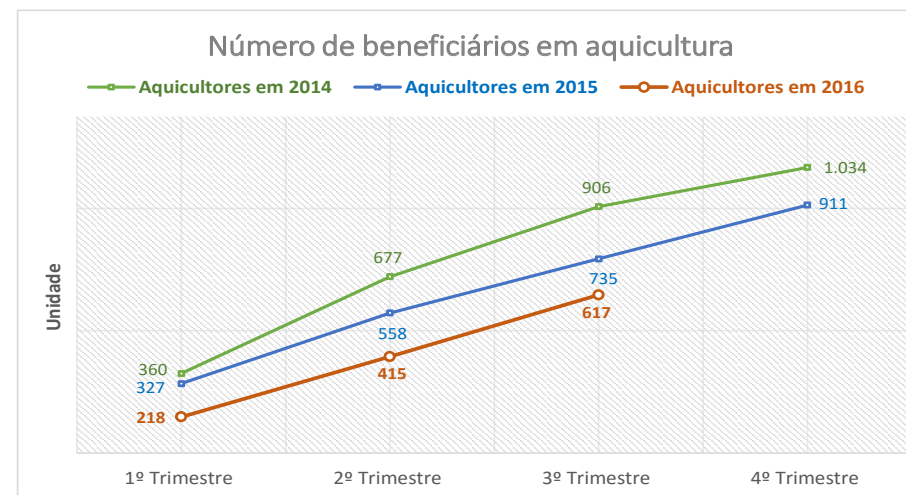

Fonte: SECRETARIA DE ESTADO DE PRODUÇÃO RURAL

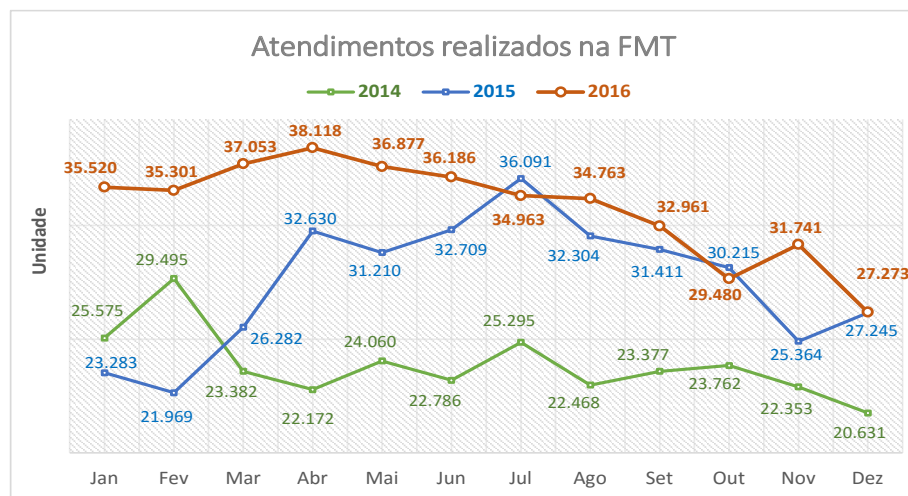

Fonte: FUNDAÇÃO DE MEDICINA TROPICAL - FMT

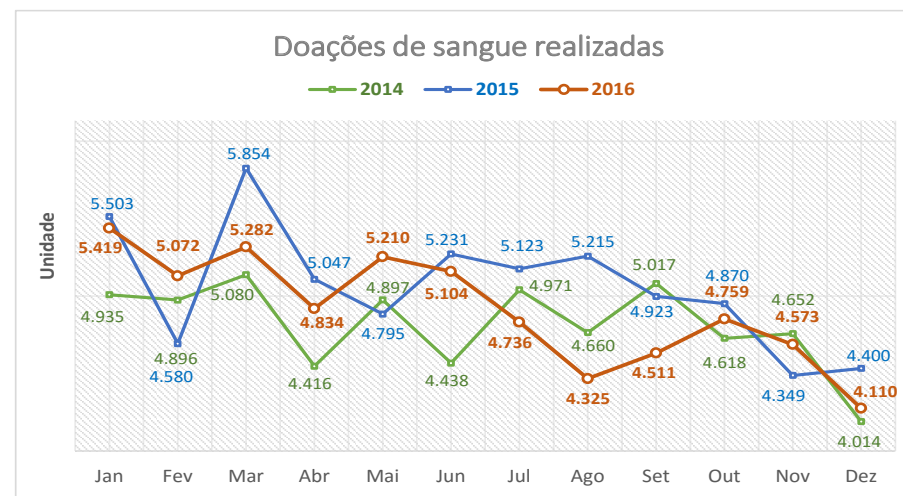

Fonte: FUNDAÇÃO DE HEMATOLOGIA E HOMOTERAPIA DO AMAZONAS - FHEMOAM

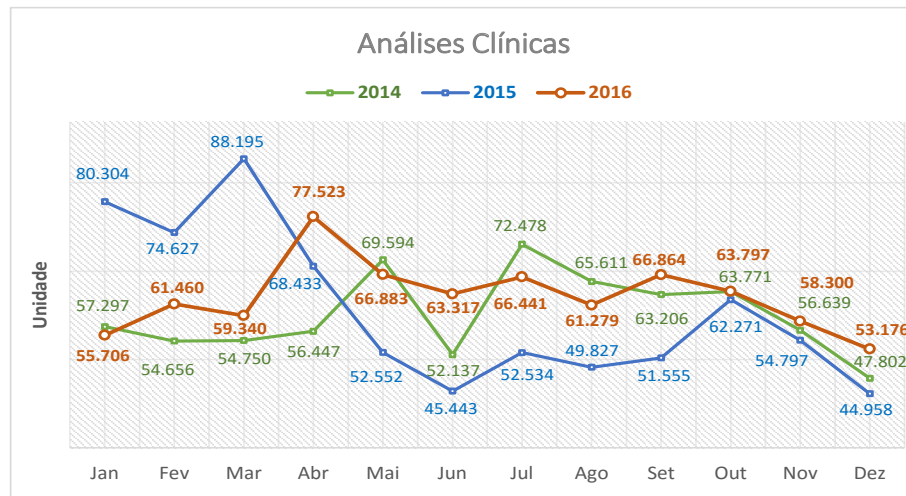

Fonte: FUNDAÇÃO DE HEMATOLOGIA E HOMOTERAPIA DO AMAZONAS - FHEMOAM

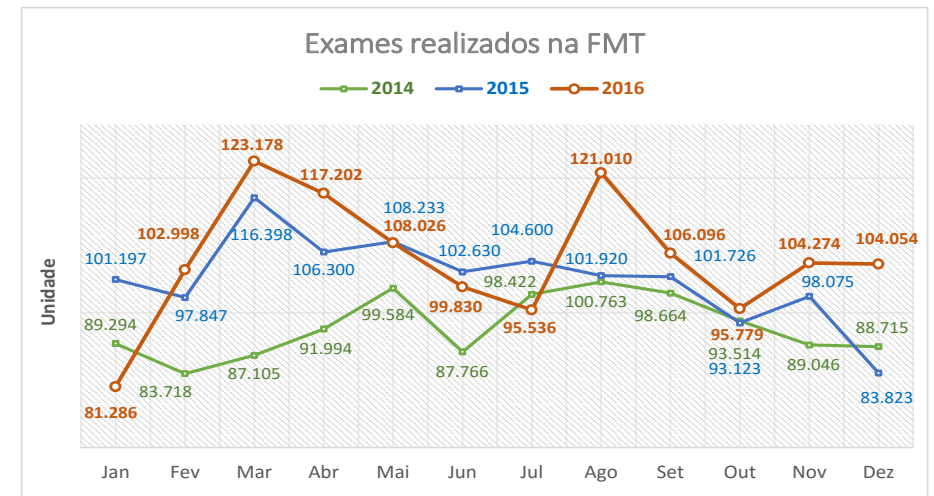

Fonte: FUNDAÇÃO DE MEDICINA TROPICAL - FMT

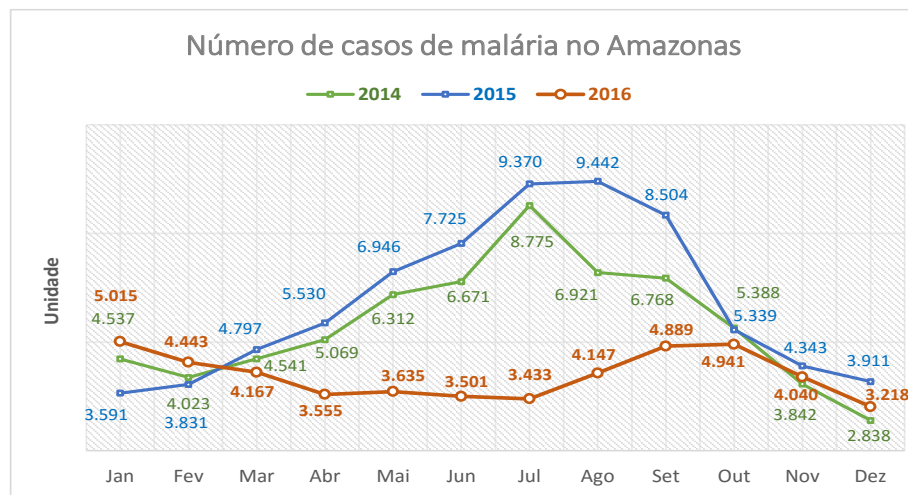

Fonte: FUNDAÇÃO DE VIGILÂNCIA EM SAÚDE - FVS

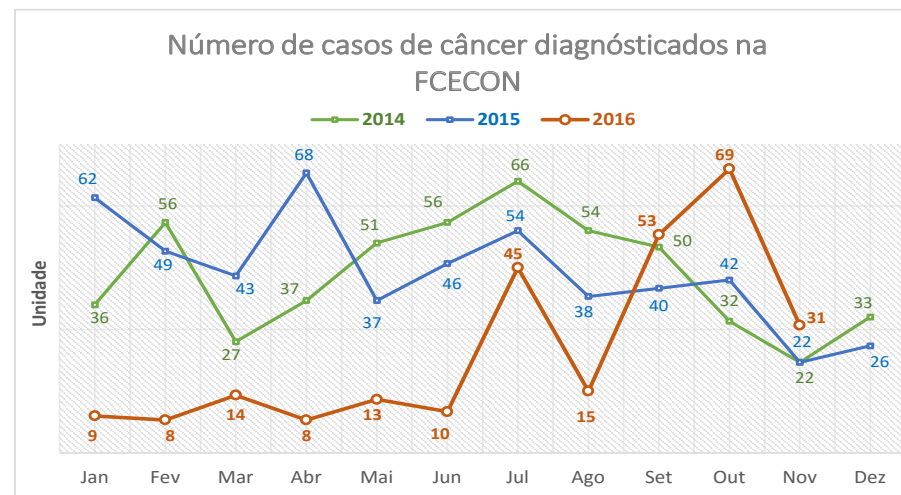

Fonte: FUNDAÇÃO DE CENTRO DE CONTROLE DE ONCOLOGIA DO AMAZONAS - FCECON

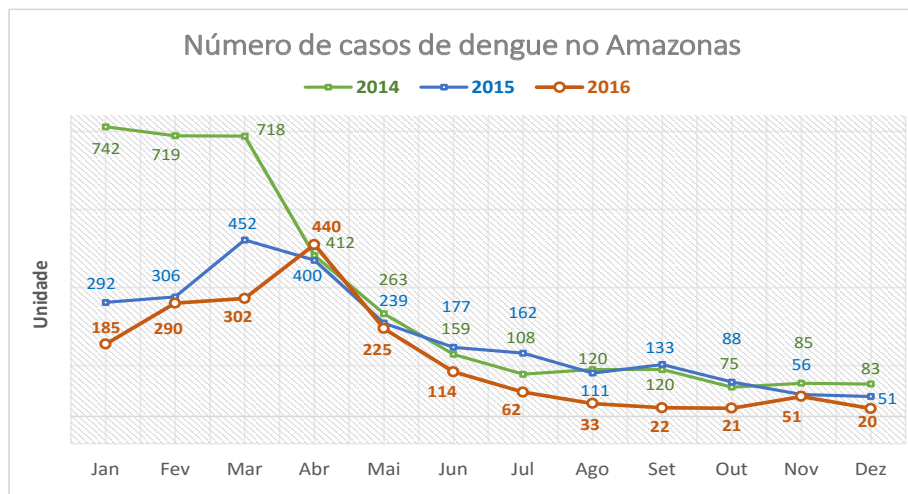

Fonte: FUNDAÇÃO DE VIGILÂNCIA EM SAÚDE - FVS

Número de famílias beneficiadas com a concessão de bolsa família no Amazonas

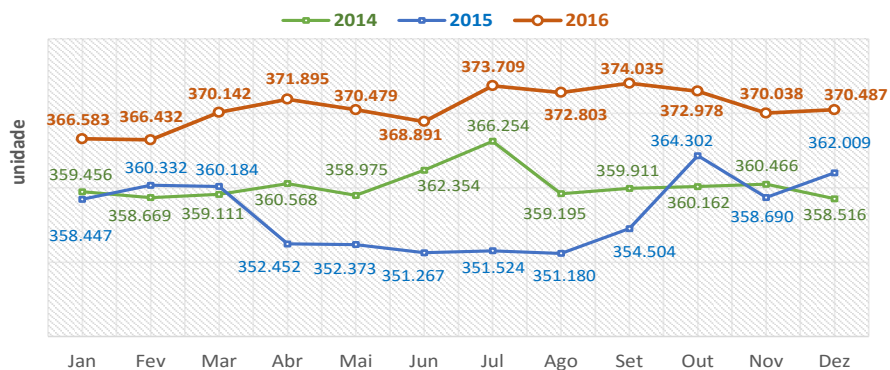

FONTE: SECRETARIA DE ESTADO DE ASSISTÊNCIA SOCIAL E CIDADANIA

Valores repassados pelo programa Bolsa Família - Capital

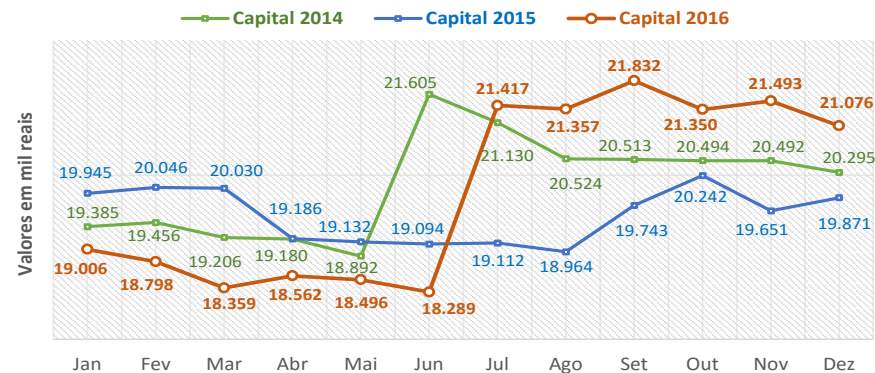

FONTE: SECRETARIA DE ESTADO DE ASSISTÊNCIA SOCIAL E CIDADANIA

Número de refeições servidas nos restaurantes populares - prato cidadão

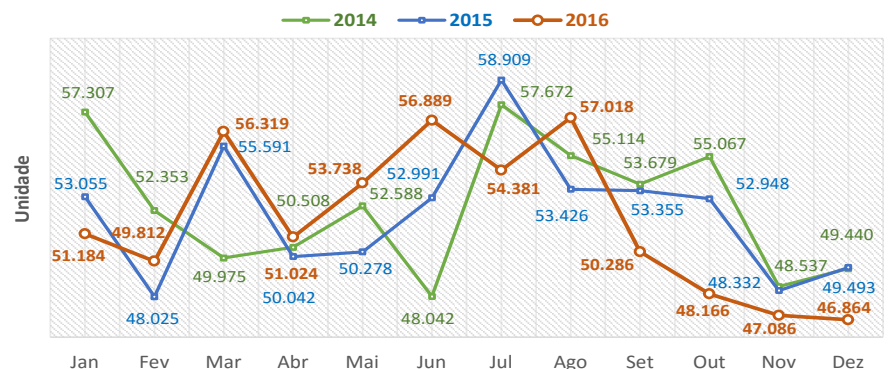

FONTE: SECRETARIA DE ESTADO DE ASSISTÊNCIA SOCIAL E CIDADANIA

Total de atendimentos nos CEF's e CECI's

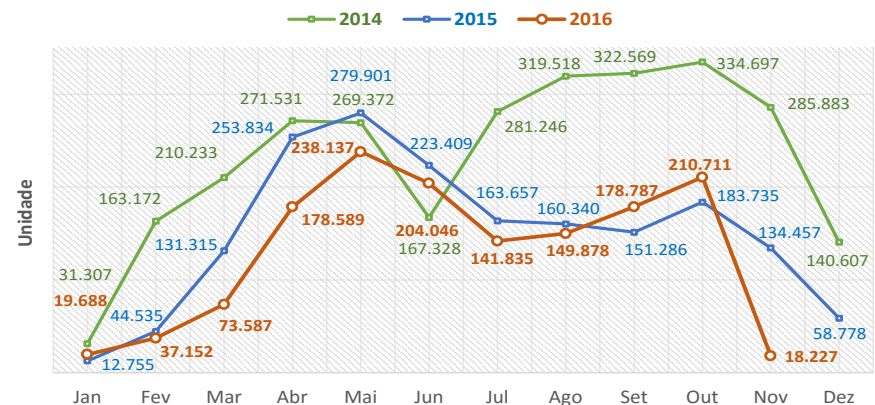

FONTE: SECRETARIA DE ESTADO DE ASSISTÊNCIA SOCIAL E CIDADANIA ^{nota 1,2}

NOTA 1: CECF - Centros Estaduais de Convivência da Família; CECI - Centro Estadual de Convivência do Idoso de Manaus e Iranduba.

NOTA 2: No Estado, são 6 CECF'S E 2 CECI'S.

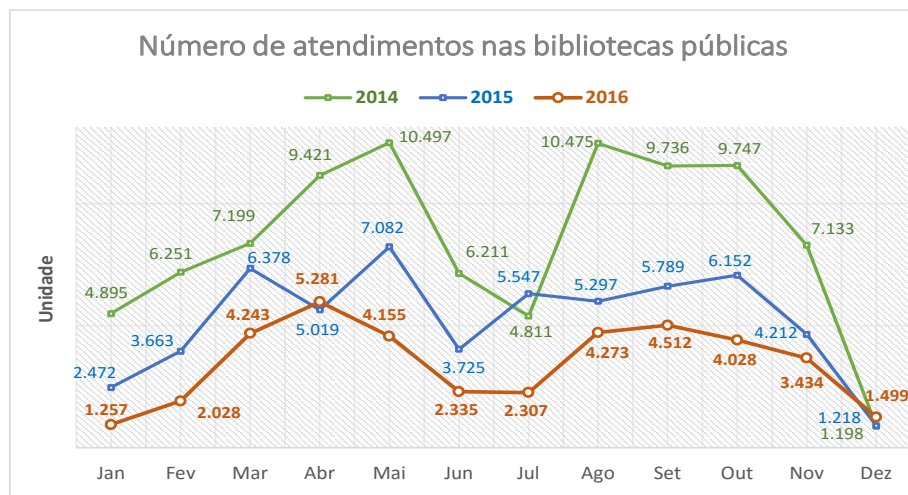

Fonte: SECRETARIA DE ESTADO DA CULTURA

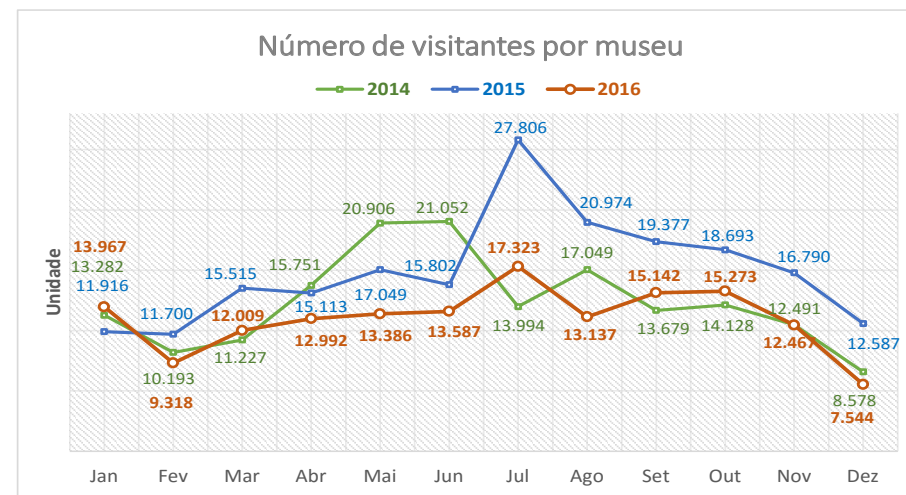

Fonte: SECRETARIA DE ESTADO DA CULTURA

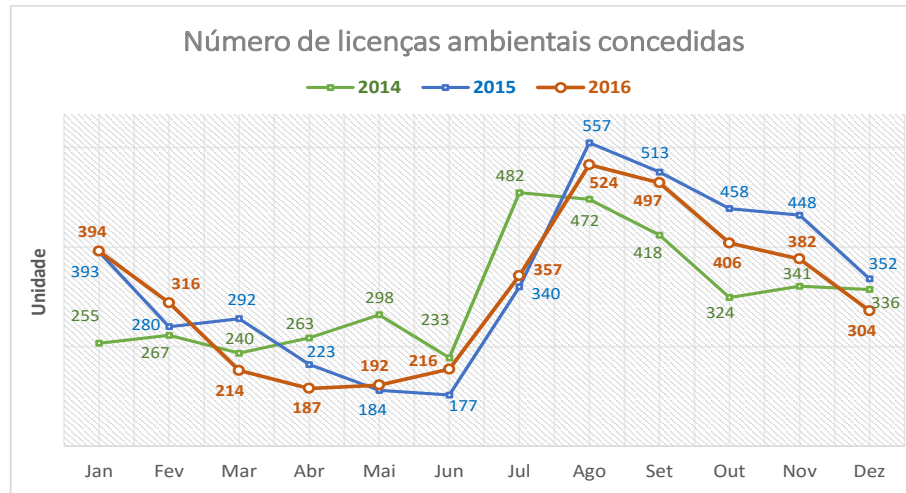

Fonte: SECRETARIA DE ESTADO DO MEIO AMBIENTE

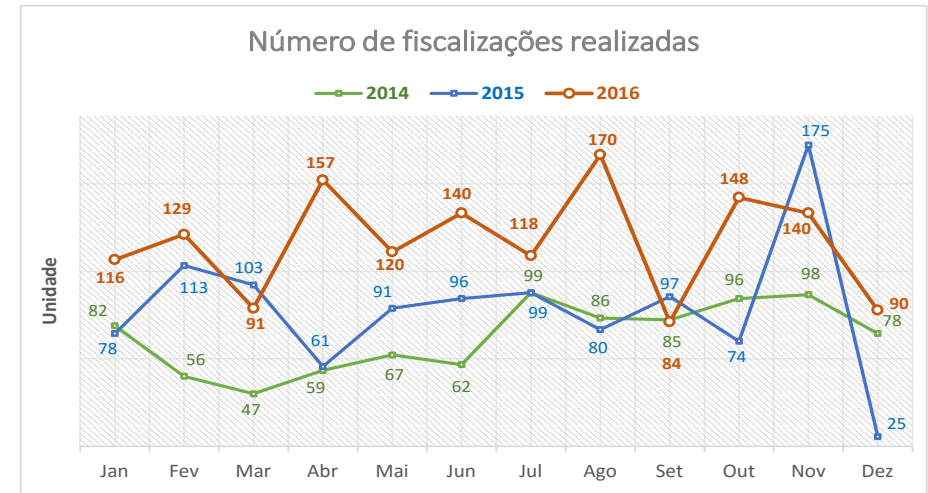

Fonte: SECRETARIA DE ESTADO DO MEIO AMBIENTE

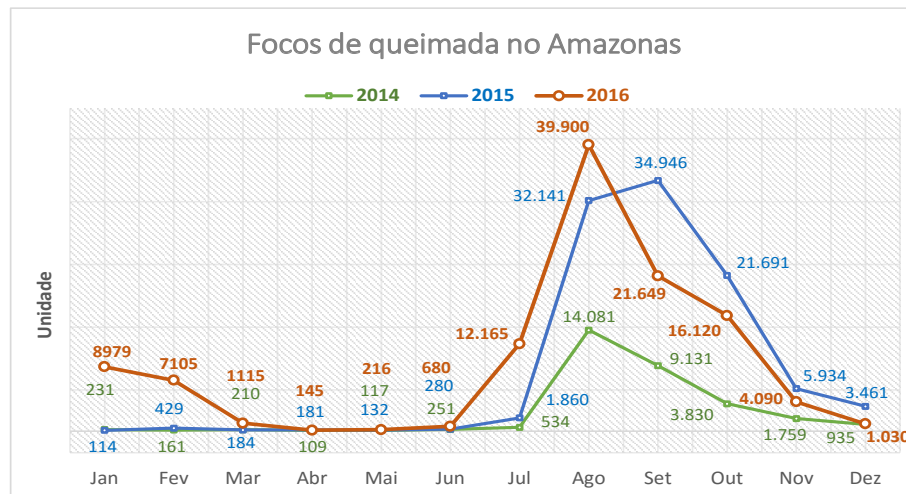

Fonte: SECRETARIA DE ESTADO DO MEIO AMBIENTE

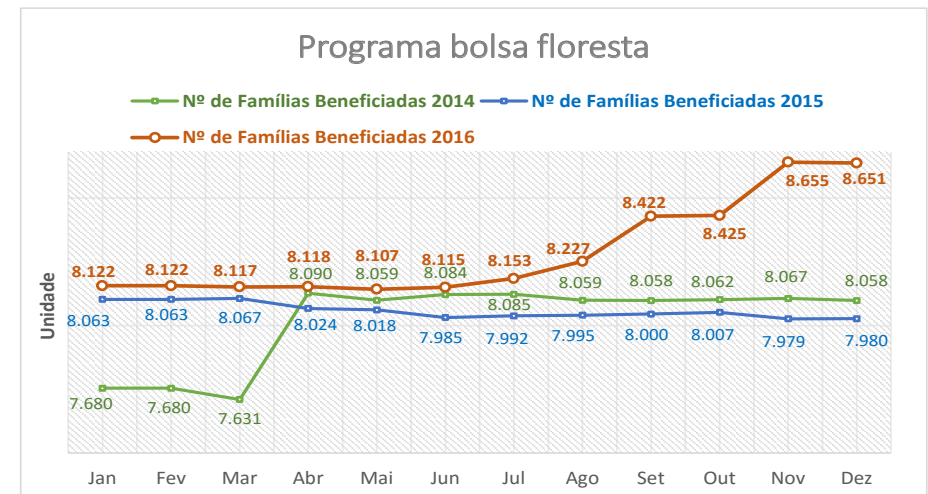

Fonte: SECRETARIA DE ESTADO DO MEIO AMBIENTE

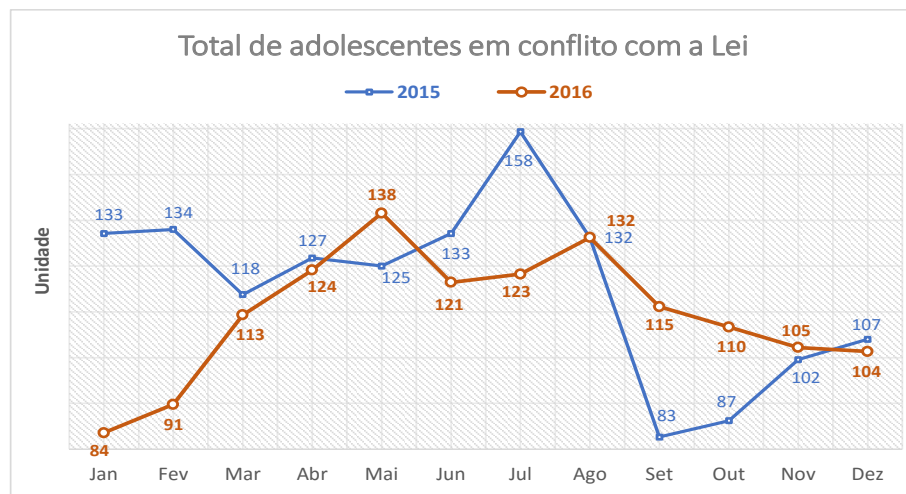

Fonte: SECRETARIA DE ESTADO DE JUSTIÇA, DIREITOS HUMANOS E CIDADANIA - SEJUSC

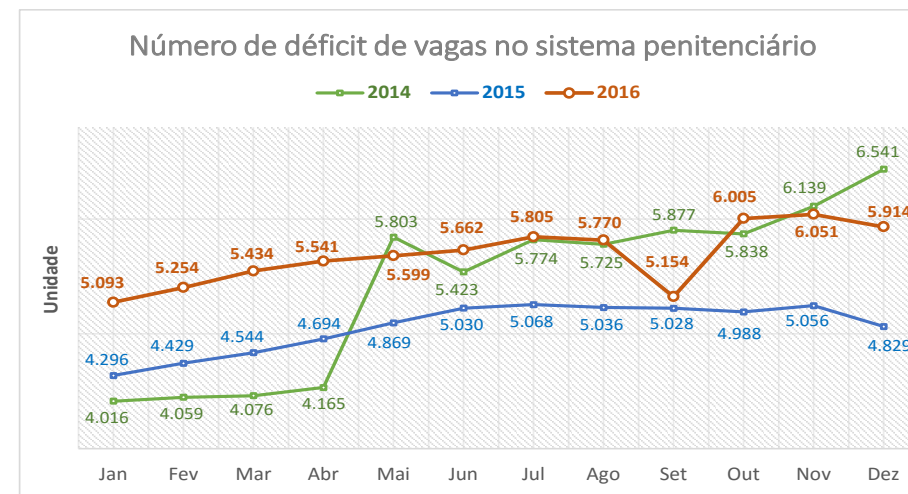

Fonte: SECRETARIA DE ESTADO DO MEIO AMBIENTE

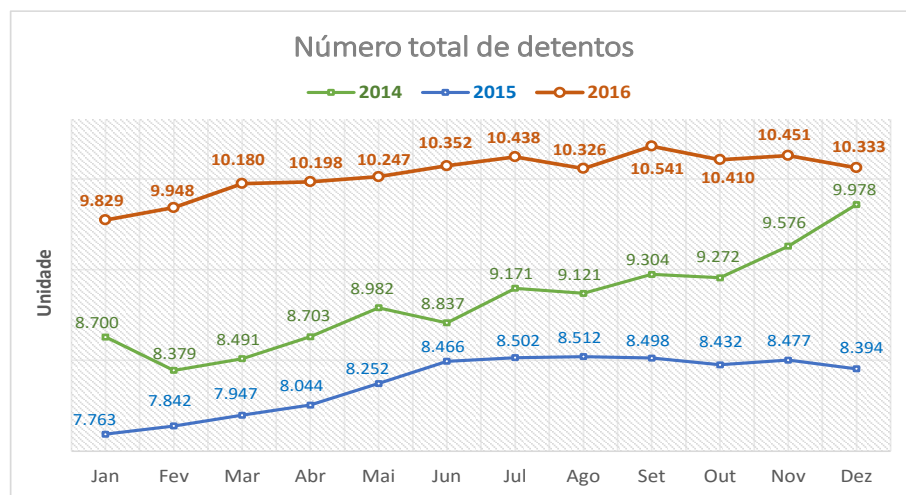

Fonte: SECRETARIA DE ESTADO DO MEIO AMBIENTE

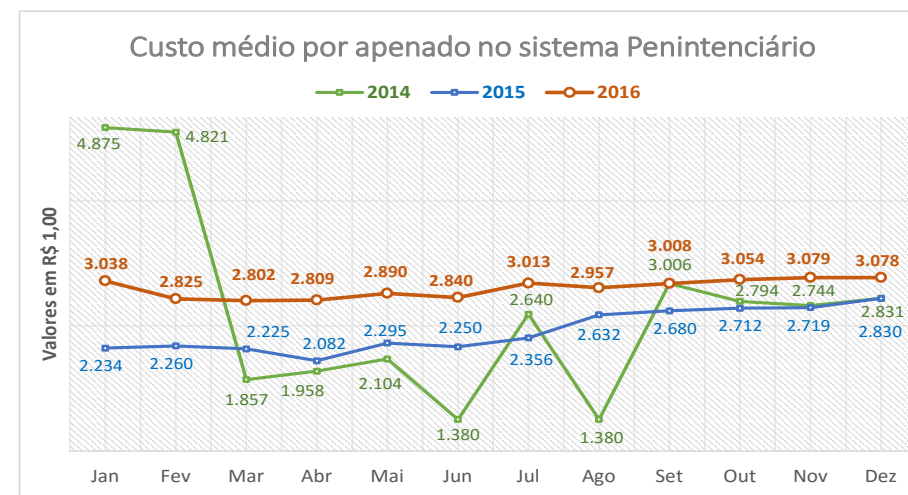

Fonte: SECRETARIA DE ESTADO DO MEIO AMBIENTE

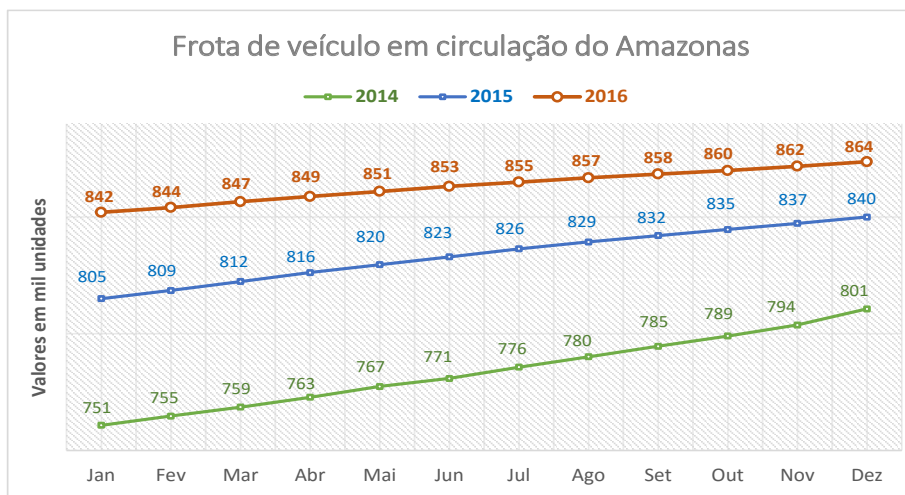

Fonte: DEPARTAMENTO ESTADUAL DE TRÂNSITO

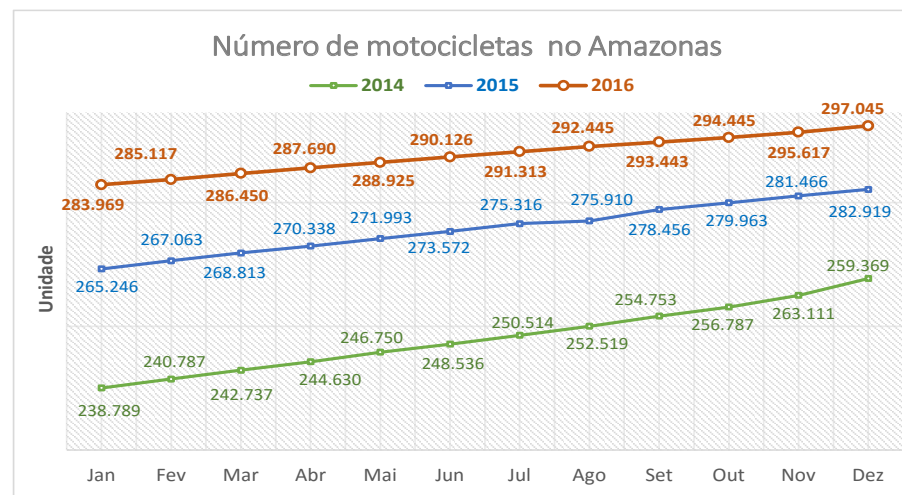

Fonte: DEPARTAMENTO ESTADUAL DE TRÂNSITO

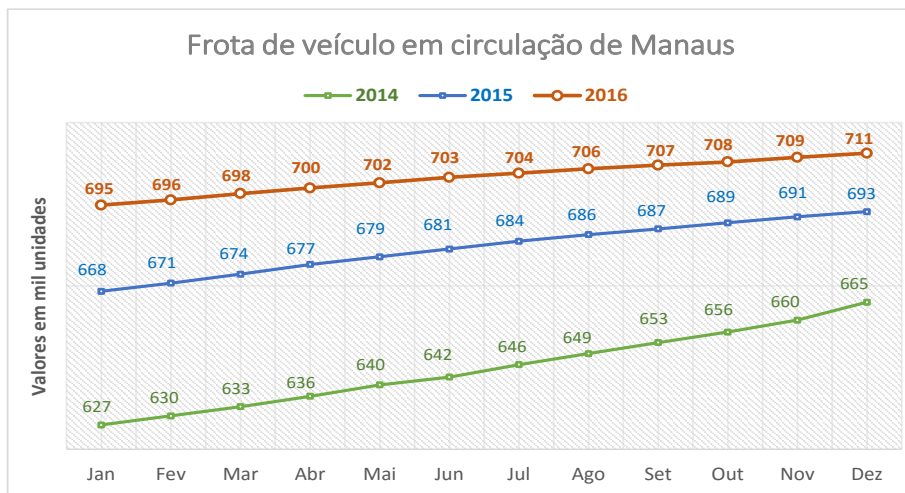

Fonte: DEPARTAMENTO ESTADUAL DE TRÂNSITO

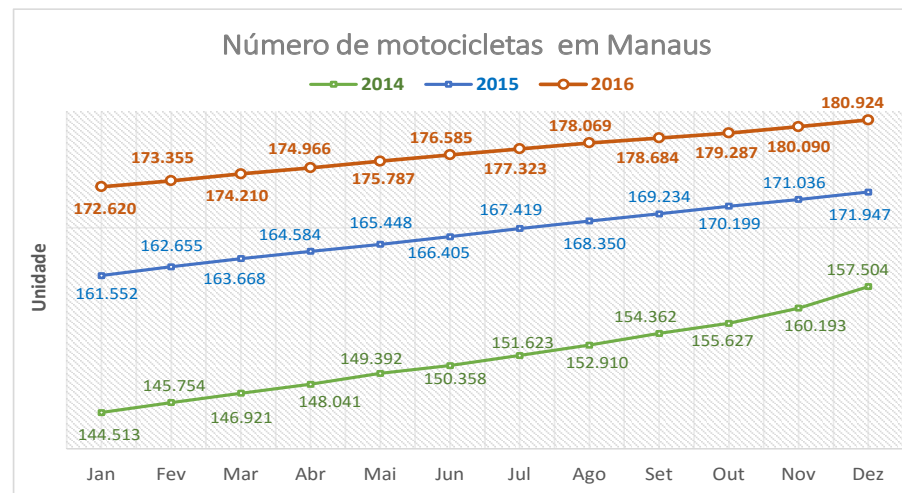

Fonte: DEPARTAMENTO ESTADUAL DE TRÂNSITO

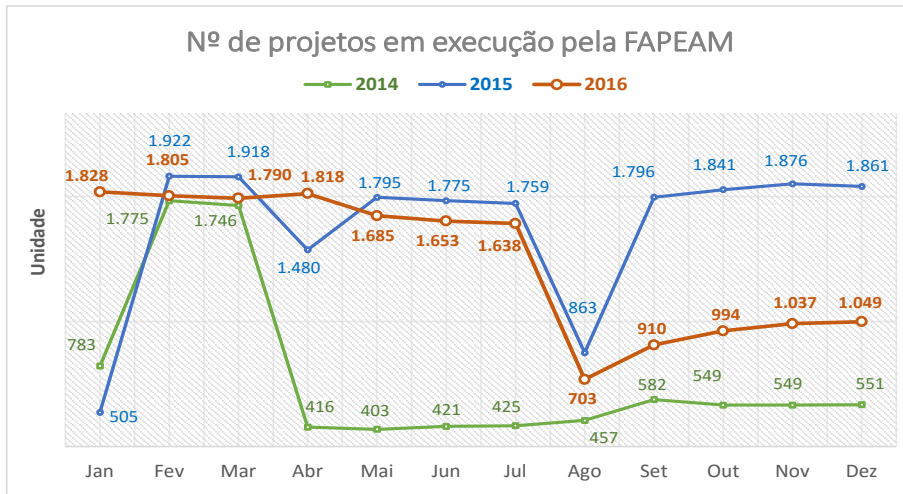

Fonte: FUNDO DE AMPARO A PESQUISA DO AMAZONAS

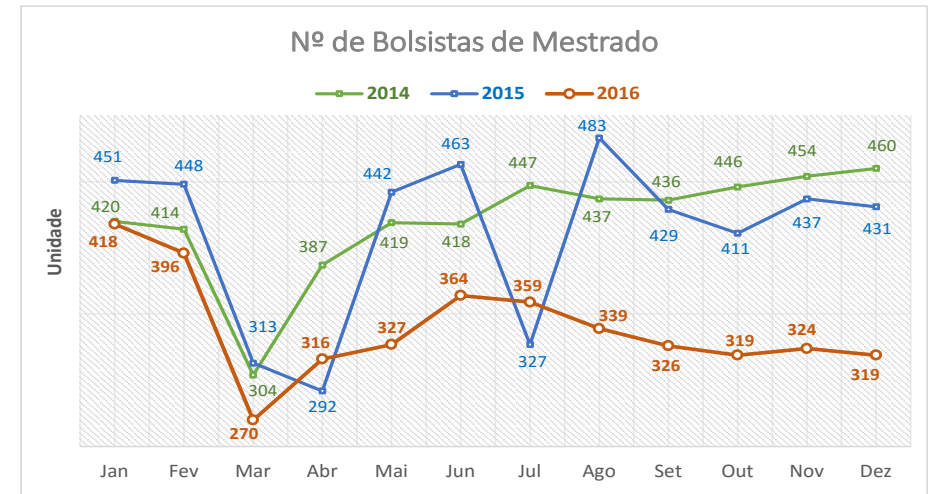

Fonte: FUNDO DE AMPARO A PESQUISA DO AMAZONAS

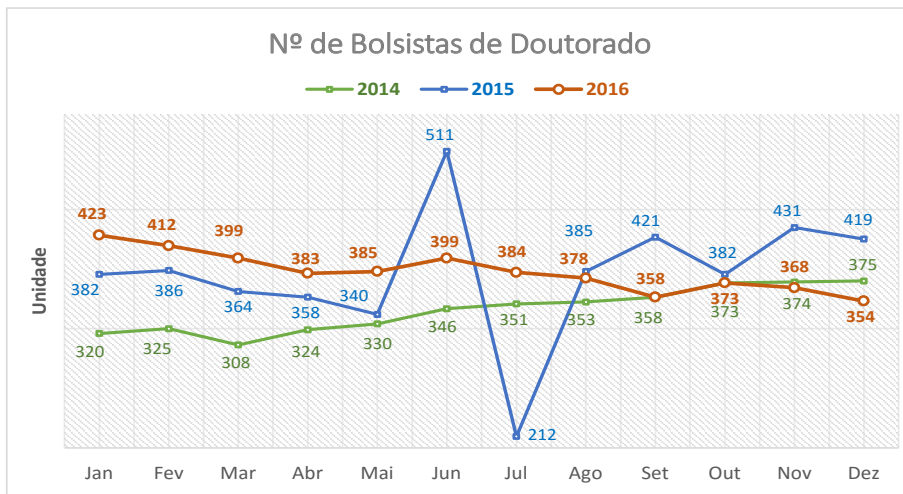

Fonte: FUNDO DE AMPARO A PESQUISA DO AMAZONAS

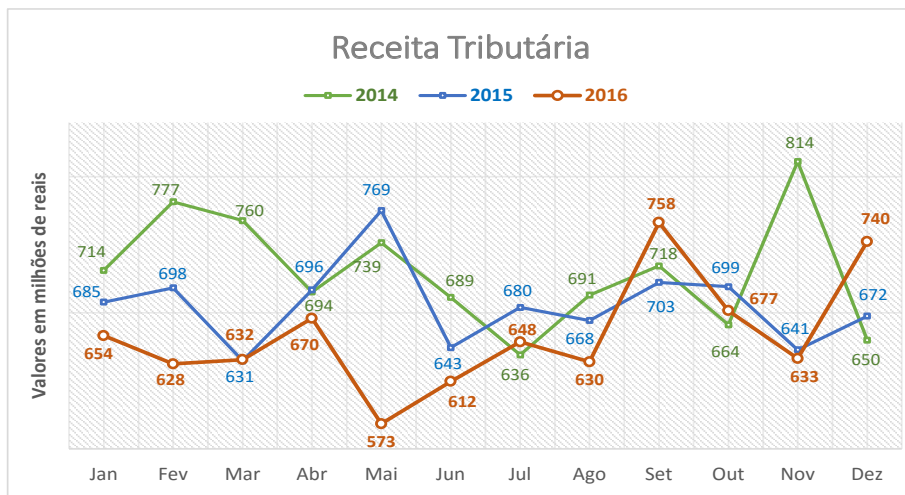

Fonte: SECRETARIA DE ESTADO DA FAZENDA

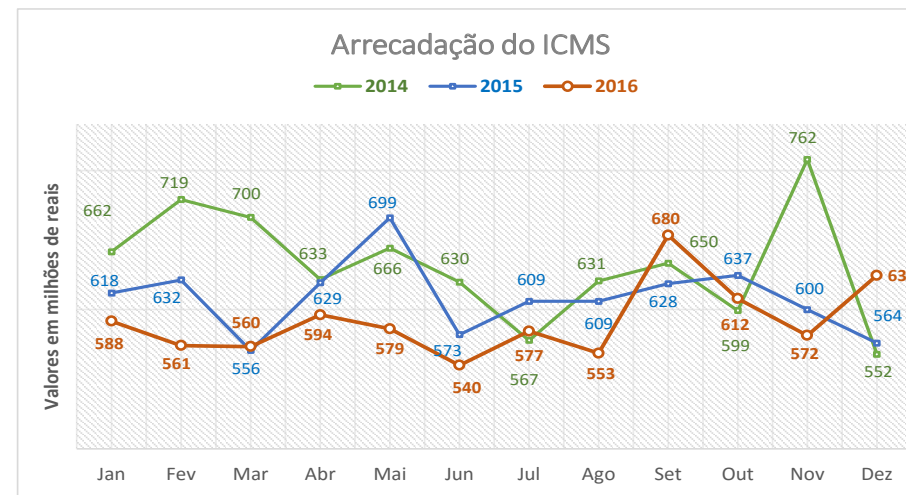

Fonte: SECRETARIA DE ESTADO DA FAZENDA

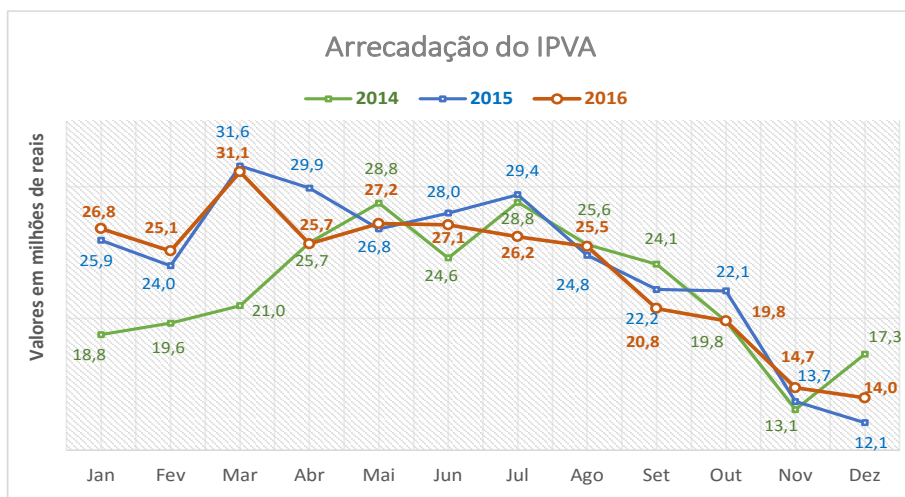

Fonte: SECRETARIA DE ESTADO DA FAZENDA

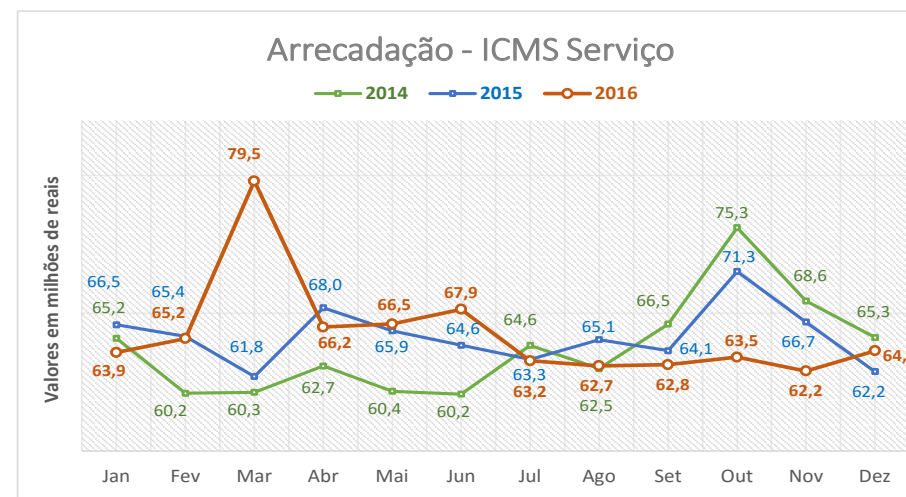

Fonte: SECRETARIA DE ESTADO DA FAZENDA

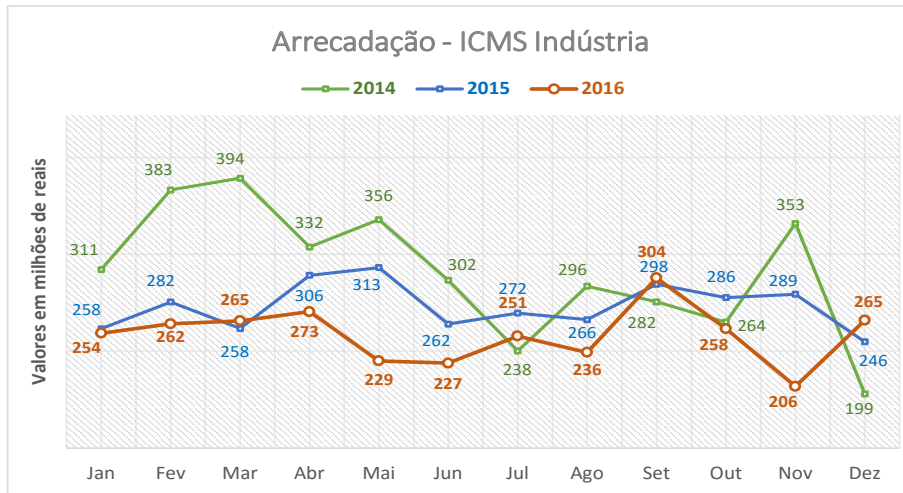

Fonte: SECRETARIA DE ESTADO DA FAZENDA

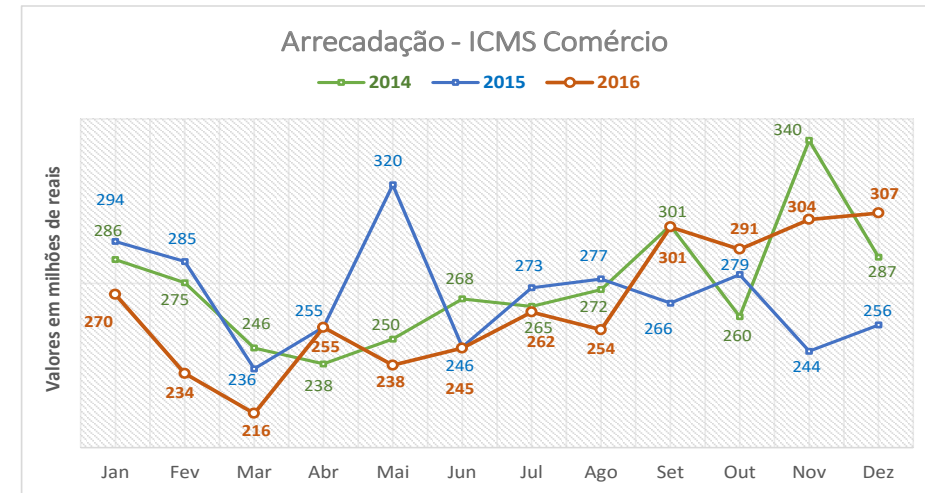

Fonte: SECRETARIA DE ESTADO DA FAZENDA

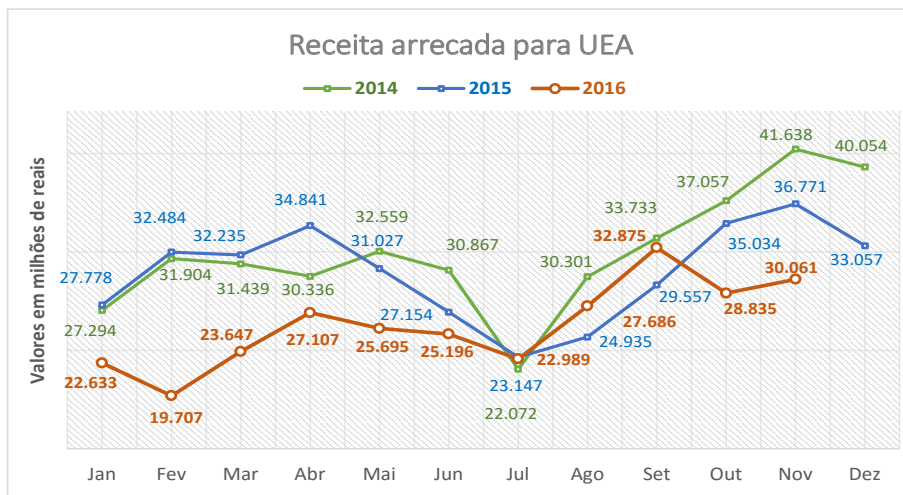

Fonte: SECRETARIA DE ESTADO DA FAZENDA

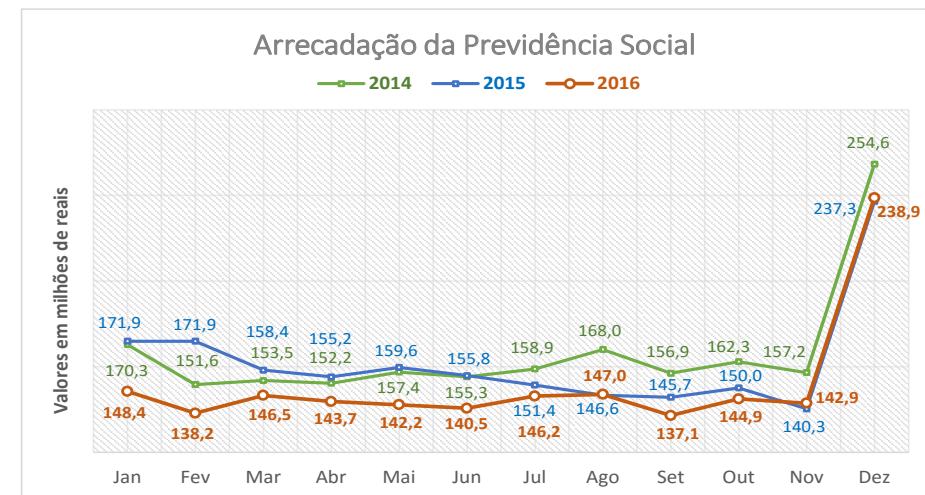

Fonte: MINISTÉRIO DA PREVIDÊNCIA SOCIAL

Valor de Arrecadação dos Royalties de Óleo e Gás

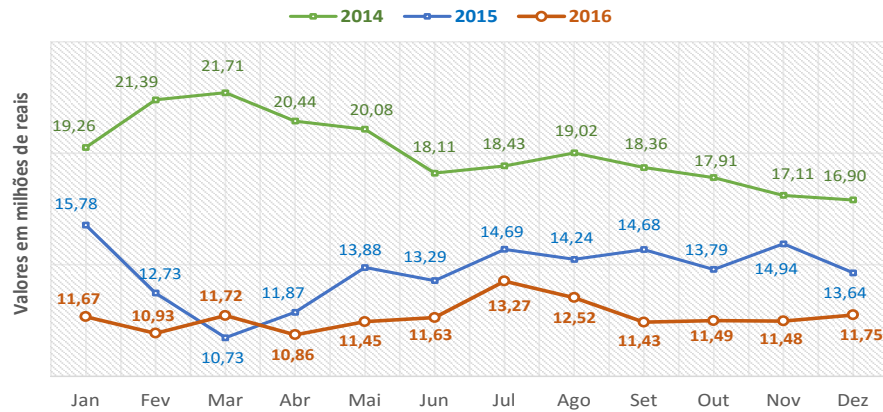

Fonte: DEPARTAMENTO NACIONAL DE PRODUÇÃO MINERAL

Valor de Arrecadação da Compensação Financeira pela Exploração de Recursos Minerais - CFEM

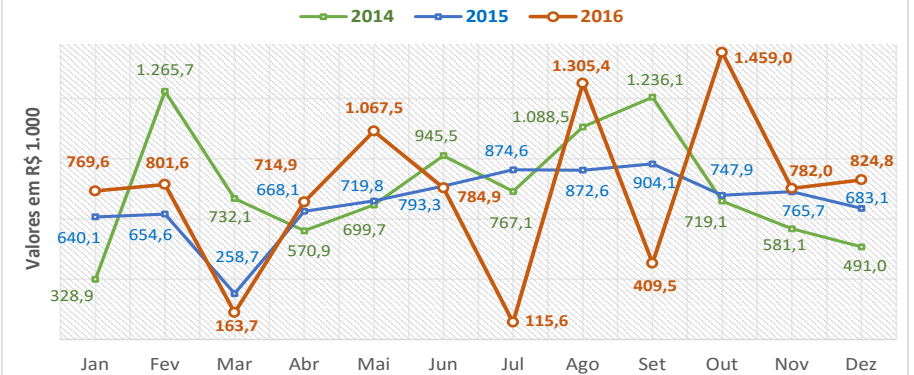

Fonte: DEPARTAMENTO NACIONAL DE PRODUÇÃO MINERAL

Arrecadação da Receita Federal do Amazonas

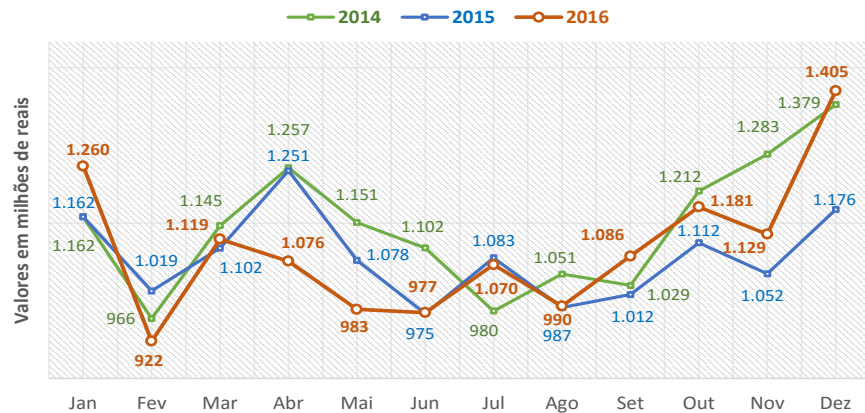

Fonte: RECEITA FEDERAL

Arrecadação do Imposto sobre Importação

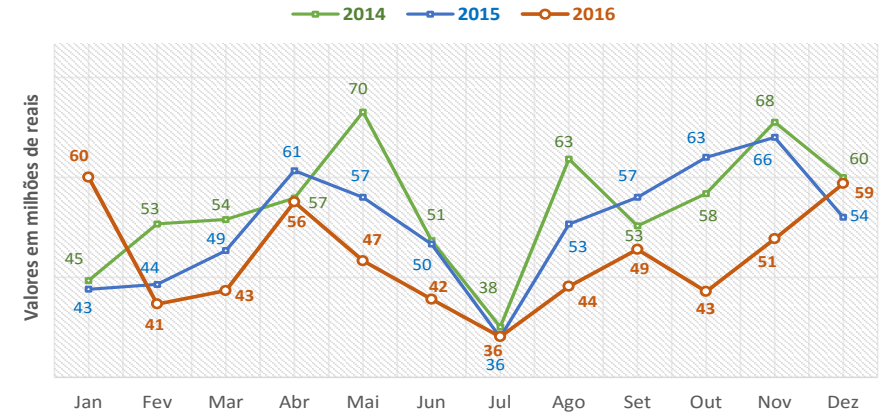

Fonte: RECEITA FEDERAL

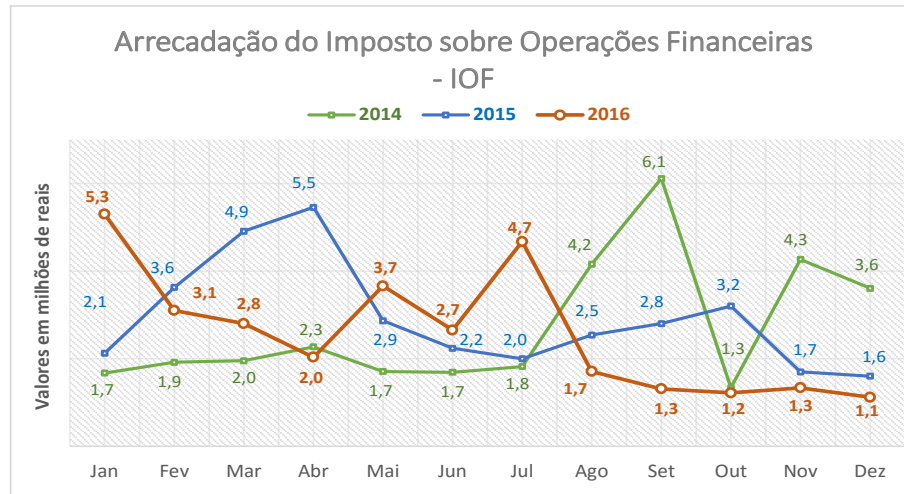

Fonte: RECEITA FEDERAL

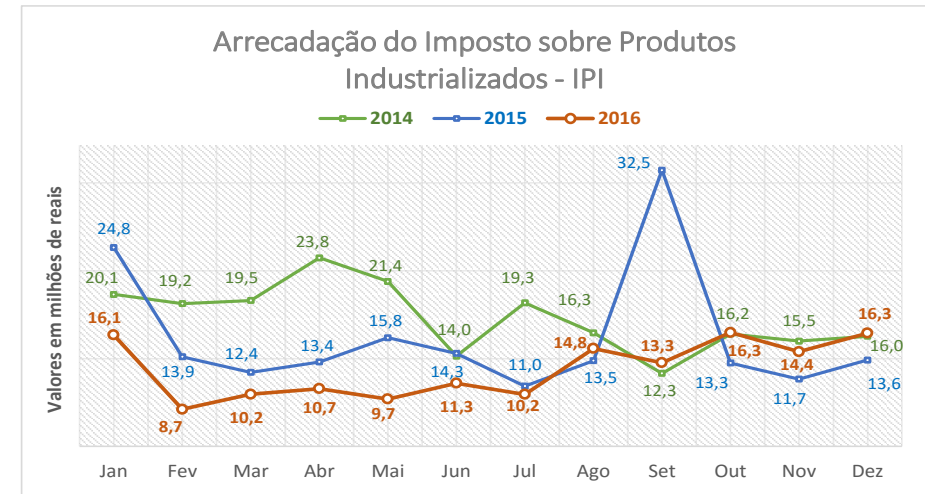

Fonte: RECEITA FEDERAL

