

Sumário

1.	APRESENTAÇÃO.....	3
2.	ANÁLISE DA BALANÇA COMERCIAL DO AMAZONAS.....	4
3.	PRINCIPAIS PRODUTOS EXPORTADOS E IMPORTADOS.....	6
4.	PRINCIPAIS DESTINOS, ORIGENS E BLOCOS DAS EXPORTAÇÕES E IMPORTAÇÕES.....	7
5.	EXPORTAÇÃO E IMPORTAÇÃO POR FATOR AGREGADO.....	9
6.	PRINCIPAIS MUNICÍPIOS EXPORTADORES E IMPORTADORES DO AMAZONAS.....	10
7.	PARTICIPAÇÃO DOS MUNICÍPIOS DO AMAZONAS NA BALANÇA COMERCIAL.....	11
8.	MAPA DAS EXPORTAÇÕES E IMPORTAÇÕES DO AMAZONAS.....	12
9.	DADOS DA BALANÇA COMERCIAL DO AMAZONAS.....	13
10.	REFERÊNCIAS BIBLIOGRÁFICAS.....	17

1. APRESENTAÇÃO

A Balança Comercial, em seu sentido restrito, é a diferença entre o valor das exportações e importações de um país. Se o saldo da balança é positivo, dizemos que houve um superávit, caso contrário, temos um déficit comercial.

No Brasil as unidades da Federação também apresentam sua balança comercial, cada estado com suas devidas peculiaridades, assim têm estados com balança comercial positiva e negativa.

Dentro das unidades federativas está o Amazonas, que é um estado praticamente importador, tendo sua balança comercial sempre negativada, por causa das grandes quantidades de insumos serem sua maioria importados de outros países, principalmente do continente asiático.

Historicamente a balança comercial do Amazonas já foi positiva (mas isso ocorreu num passado distante), no período “áureo da borracha”. Nos quais os produtos como borracha, castanha, sorva, juta prensada, óleo de pau rosa, madeira, cacau, guaraná em grão, peixes ornamentais, entre outros, foram o carro chefe da economia local. Atualmente os principais produtos exportados pelo estado já não são produtos de natureza extrativa, mas produtos manufaturados como: celular, motocicleta, etc.

Esta publicação apresenta os principais produtos, empresas, destinos e o fator agregado exportado e importado, o que nos permite observar a evolução ou não de cada produto em maio de 2016.

2. ANÁLISE DA BALANÇA COMERCIAL DO AMAZONAS

A Balança Comercial do Estado do Amazonas registrou valores de exportações e importações no mês de maio de 2016 na ordem de US\$ F.O.B **48,298 milhões** e US\$ F.O.B **532,392 milhões**, respectivamente. Analisando o mês de maio entre os anos de 2016 e 2015 houve uma queda nominal de 34,79% nas exportações. **Ver gráfico 01.**



Gráfico 01: Exportações em maio para os últimos dez anos em US\$ F.O.B. (milhões)

Fonte: MDIC/SECEX/SEPLANCTI/DEPI

Para as importações, o resultado de maio de 2016 foi de US\$ F.O.B **532,392 milhões**, apresentando queda nominal de **34,1%** na comparação com 2015. Entre os anos de 2007 a 2016, o maior resultado nominal foi para o mês de maio de 2012 que encerrou o período com US\$ F.O.B **1,261 bilhões**. **Ver gráfico 02.**



Gráfico 02: Importações em maio para os últimos dez anos em US\$ F.O.B. (milhões)

Fonte: MDIC/SECEX/SEPLANCTI/DEPI

O gráfico 03, demonstra o comparativo entre maio de 2016 e maio de 2015, onde observou-se queda nas exportações em **34,8%** e nas importações de **34,1%**. Já no comparativo de maio de 2015 contra o mesmo período de 2014, o comportamento foi de aumento nas exportações em **1,3%** e queda nas importações em **21,4%** nas importações.

A média para as exportações referente aos três últimos anos para o mês de maio foi de aproximadamente US\$ F.O.B **65,147 milhões**. Em relação às importações, a média foi de aproximadamente US\$ F.O.B **789,862 milhões**. No acumulado do mês de maio, as exportações caíram **21,2%** e as importações **37,8%** no ano de 2015 e 2014.

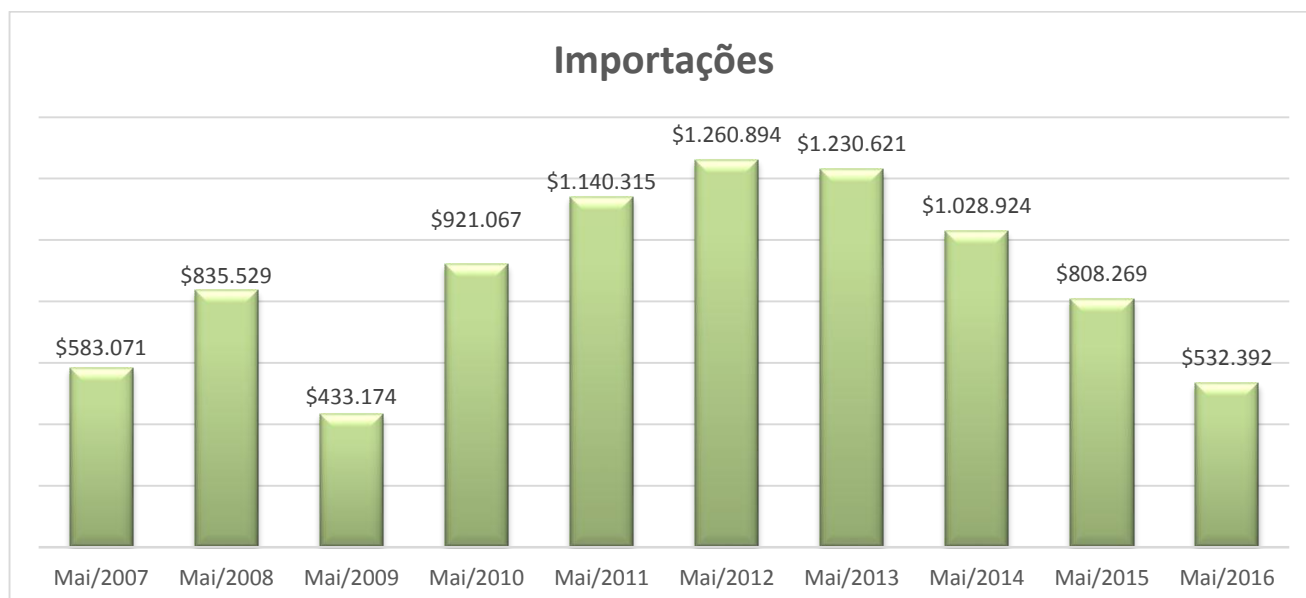

Gráfico 03: Comparativo (%) da Balança Comercial do Amazonas no mês de maio de 2013 a 2016.

Fonte: MDIC/SECEX/SEPLANCTI/DEPI

3. PRINCIPAIS PRODUTOS EXPORTADOS E IMPORTADOS EM MAIO DE 2016.

De um total de mais de 100 produtos exportados pelo Amazonas, elencamos os 10 principais produtos conforme a tabela 01. A maior participação em maio de 2016 foi: “Outras preparações para elaborações de bebidas” **35,44%**; seguidas de “Motocicletas com motor pistão alternat. 125 cm³” **11,46%**; “Aparelhos de barbear, não elétricos” **6,58%**; “Laminas de barbear, de segurança, de metais comuns” **4,77%**; e “Soja, mesmo triturada, exceto para sementeira” com **3,97%**. A tabela mostra também a participação dos produtos para o mesmo período do ano anterior.

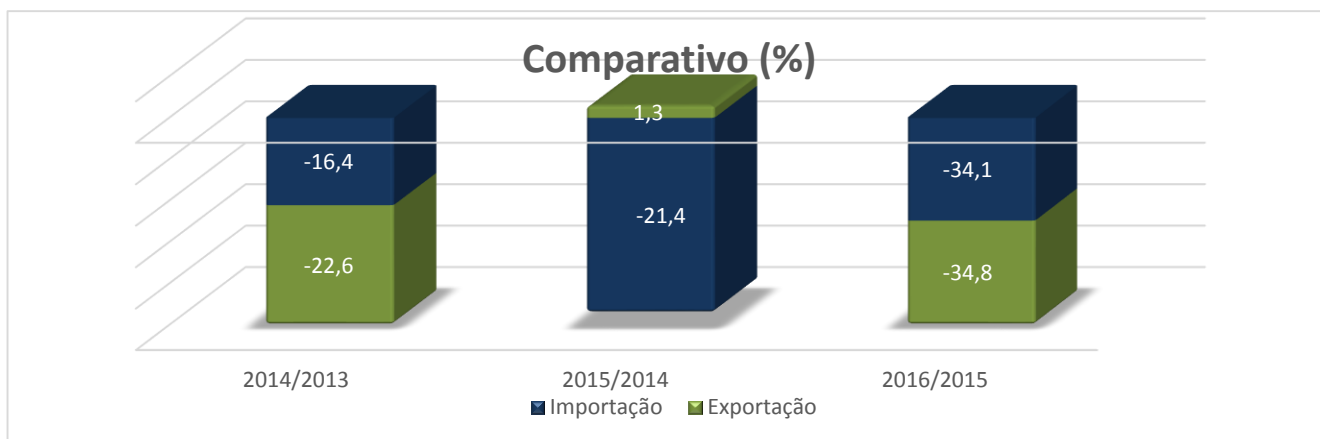
	Produtos Exportados pelo Amazonas	2016	2015
1	OUTRAS PREPARACOES PARA ELABORACAO DE BEBIDAS	35,44%	33,94%
2	MOTOCICLETAS C/MOTOR PISTAO ALTERNAT.125CM3<CIL<=250CM3	11,46%	7,73%
3	APARELHOS DE BARBEAR, NAO ELETRICOS	6,58%	8,03%
4	LAMINAS DE BARBEAR, DE SEGURANCA, DE METAIS COMUNS	4,77%	8,41%
5	SOJA, MESMO TRITURADA, EXCETO PARA SEMEADURA	3,97%	0,04%
6	MOTOCICLETAS C/MOTOR PISTAO ALTERNAT.50CM3<CIL<=125CM3	3,75%	0,95%
7	OUTRAS OBRAS DE TANTALO	2,73%	4,57%
8	DISTRIBUIDORES AUTOMAT.PAPEL-MOEDA, INCL.EFET.OUTS.OPER.	1,96%	1,25%
9	OUTRAS MADEIRAS SERRADAS/CORTADAS EM FOLHAS, ETC.ESP>6MM	1,75%	1,08%
10	CONSUMO DE BORDO - COMBUSTIVEIS E LUBRIF.P/AERONAVES	1,55%	2,57%

Tabela 01: Principais Produtos Exportados pelo Amazonas em maio de 2016 e maio de 2015.

Fonte: MDIC/SECEX/SEPLANCTI/DEPI

Para as importações os dez principais produtos da pauta foram os que constam na tabela 02. Destaque para “Outras partes p/ aparelhos recept. radiodif. telev.” que apresentou participação relativa de **16,56%**, seguido de “Outras parts. Para apars.de telefonia e telegrafia” com **8,20%**.

	Produtos Importados pelo Amazonas	2016	2015
1	OUTS.PARTES P/APARELHOS RECEPT.RADIODIF.TELEVISAO, ETC.	16,56%	21,43%
2	OUTS.PARTS.P/APARS.D/TELEFONIA/TELEGRAFIA	8,20%	6,60%
3	MICROPROCESSADORES MONT.P/SUPERF.(SMD)	4,53%	3,84%
4	OUTROS CIRCUITOS INTEGRADOS MONOLÍTICOS	3,46%	3,07%
5	PARTES E ACESSORIOS DE MOTOCICLETAS(INCLU.CICLOMOTORES)	3,24%	3,14%
6	OUTRAS MEMÓRIAS DIGITAIS MONTADAS	2,53%	1,47%
7	PALADIO EM FORMAS BRUTAS OU EM PO	2,07%	1,55%
8	PRATA EM FORMAS BRUTAS	1,86%	0,88%
9	CONJUNTOS CABECA-DISCO DE UNID.DE DISCO RIGIDO, MONTADOS	1,58%	1,82%
10	OUTS.EMBARCACOES P/TRANSP.MERCADORIAS OU PESSOAS/MERCAD	1,53%	--

Tabela 02: Principais Produtos Importados pelo Amazonas em maio de 2016 e maio de 2015.

Fonte: MDIC/SECEX/SEPLANCTI/DEPI

4. PRINCIPAIS DESTINOS, ORIGENS E BLOCOS DAS EXPORTAÇÕES E IMPORTAÇÕES.

Entre os principais países de destino das exportações do Amazonas em maio de 2016, destacam-se: Venezuela, com participação de **20,40%**, Argentina com **20,12%**, Colômbia com **16,03%**, China com **6,75%** e México com **5,12%**. Destaca-se também o aumento da participação da China, onde em maio de 2015 correspondia a apenas 1,77% das exportações do Amazonas. **Ver o gráfico 04.**



Gráfico 04: Participação (%) dos Principais Países de Destino das Exportações do Estado do Amazonas em maio de 2016 e 2015.

Fonte: MDIC/SECEX/SEPLANCTI/DEPI

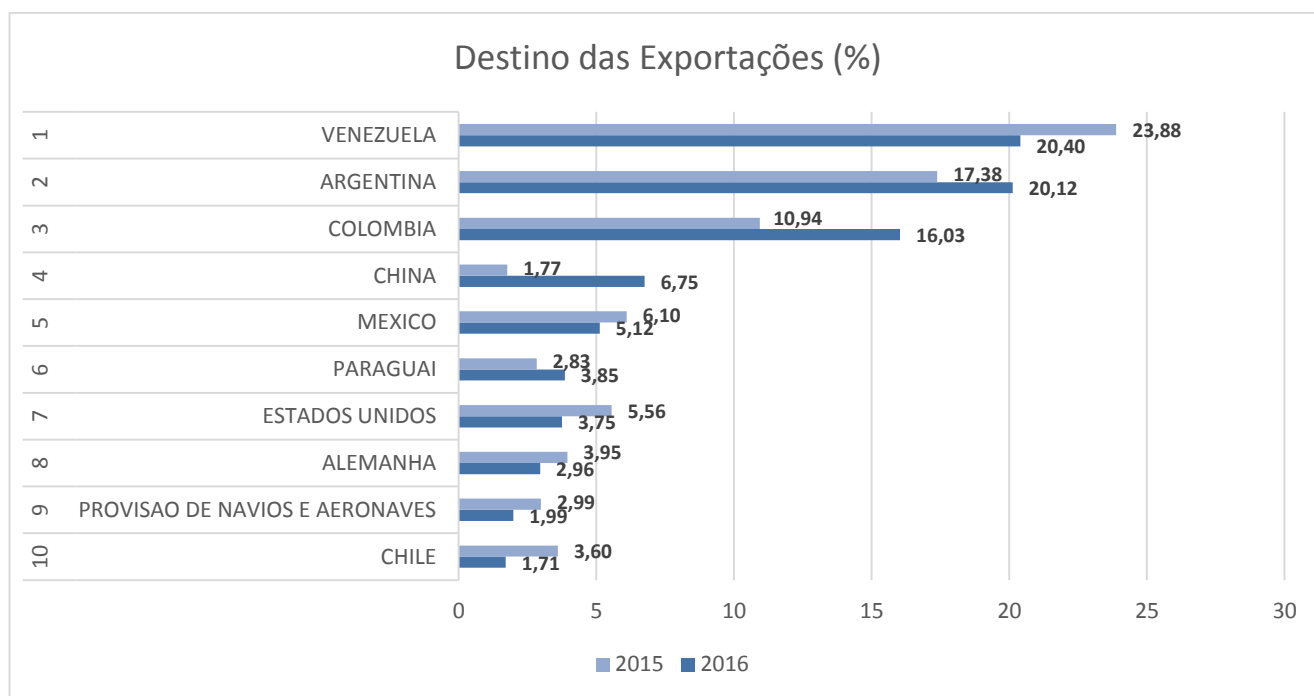

Gráfico 05: Participação (%) dos Principais Blocos Econômicos das Exportações do Estado do Amazonas em maio de 2016 e 2015.

Fonte: MDIC/SECEX/SEPLANCTI/SEPLANCTI/DEPI

Os principais países de origem das Importações amazonenses foram: China com **33,64%** sendo o principal parceiro comercial em relação as importações; seguido pela Coreia do Sul com **11,31%**, Estados Unidos com **9,83%** e Taiwan com **6,60%** conforme gráfico 06.

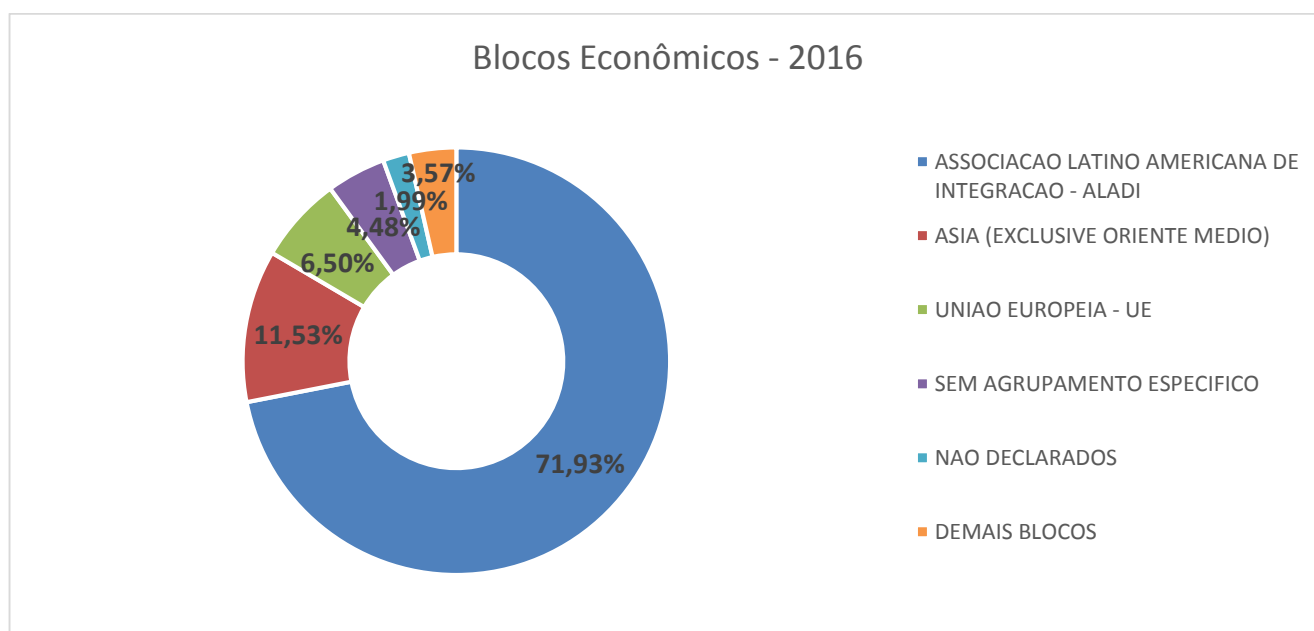

Gráfico 06: Participação (%) dos Principais Países de Origem das Importações do Estado do Amazonas em maio de 2016 e 2015.

Fonte: MDIC/SECEX/DEPI

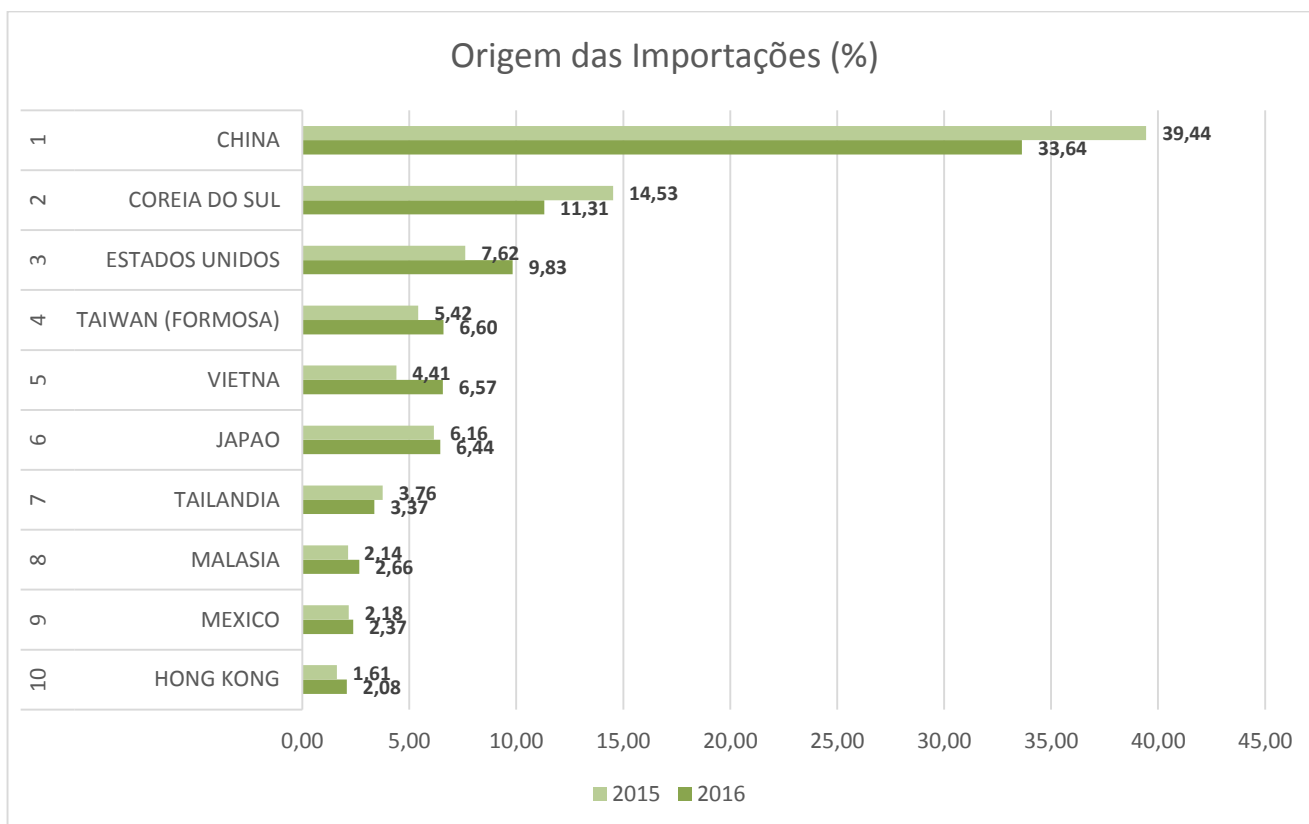

Gráfico 07: Participação (%) dos Principais Blocos Econômicos das Importações do Estado do Amazonas em maio de 2016 e 2015.

Fonte: MDIC/SECEX/SEPLANCTI/DEPI

Nota: ASIA (EXCLUSIVE ORIENTE MEDIO); ESTADOS UNIDOS (INCLUSIVE PORTO RICO); UNIÃO EUROPEIA – EU; ALADI (EXCLUSIVE MERCOSUL).

6. EXPORTAÇÃO E IMPORTAÇÃO POR FATOR AGREGADO

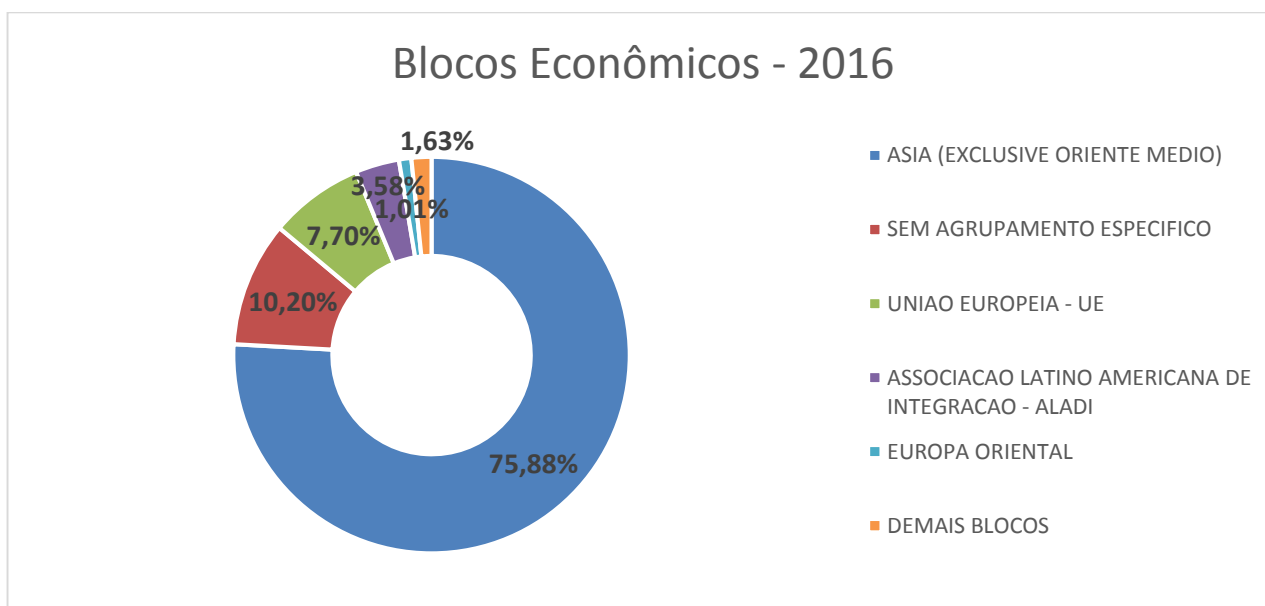
O Brasil utiliza a classificação por fator agregado em que os produtos básicos são aqueles que guardam suas características próximas ao seu estado na natureza e os produtos semimanufaturados são aqueles que estão inacabados e que passarão por outra fase para se tornar um produto manufaturado.



Gráfico 08: Participação dos bens agregados nas Exportações no mês de maio de 2016.

Fonte: MDIC/SECEX/SEPLANCTI/DEPI



Gráfico 09: Participação dos bens agregados nas Importações no mês de maio de 2016.

Fonte: MDIC/SECEX/SEPLANCTI/DEPI

7. OS PRINCIPAIS MUNICÍPIOS EXPORTADORES E IMPORTADORES

Dentre os municípios amazonenses que participaram da exportação e importação do mês de maio de 2016, o destaque vai para Manaus que apresentou em sua exportação o valor de US\$ **50,761** milhões, seguido pela cidade de Itacoatiara com US\$ **498,144** mil, conforme a tabela 03.

As importações também obtiveram destaque neste mês de maio de 2016 que assim como nas exportações foi liderado pela capital amazonense com US\$ **528,833** milhões e seguida pelo município de Itacoatiara com US\$ **2,730** milhões. Ver Tabela 04.

Tabela 03: Principais municípios de exportação do estado do Amazonas no mês de maio de 2016.

Ranking	Municípios	Exportação US\$ 1,00 F.O.B	Variação (%)
1º	Manaus	50.761.281	10,62
2º	Itacoatiara	498.144	-53,03
3º	Parintins	112.114	404,43
4º	Iranduba	104.385	0
5º	Manacapuru	42.159	-74,32

Fonte: MDIC/SEPLANCTI/DEPI

Tabela 04: Principais municípios de importação do estado do Amazonas no mês de maio de 2016.

Ranking	Municípios	Importação US\$ 1,00 F.O.B	Variação (%)
1º	Manaus	528.833.896	32,45
2º	Itacoatiara	2.730.915	1980
3º	Coari	225.482	-27,38
4º	Iranduba	23.227	0
5º	Parintins	13.338	0

Fonte: MDIC/SEPLANCTI/DEPI

8. PARTICIPAÇÃO DOS MUNICÍPIOS DO AMAZONAS NA BALANÇA COMERCIAL

Aqui se destacam os 8 municípios do Amazonas que participam na balança comercial como exportadores no ano de 2016. São eles: Manaus, Itacoatiara, Presidente Figueiredo, Manacapuru, Maués, Parintins, Iranduba e Uruará. **Figura 01.**



Figura 01: Municípios com participação nas Exportações do Estado do Amazonas no ano de 2016.

Na **figura 02**, destacam-se os 9 municípios do Estado do Amazonas que participam da balança comercial como importadores, no ano de 2016, sendo eles: Manaus, Presidente Figueiredo, Coari, Tabatinga, Rio Preto da Eva, Tefé, Iranduba, Itacoatiara e Parintins.

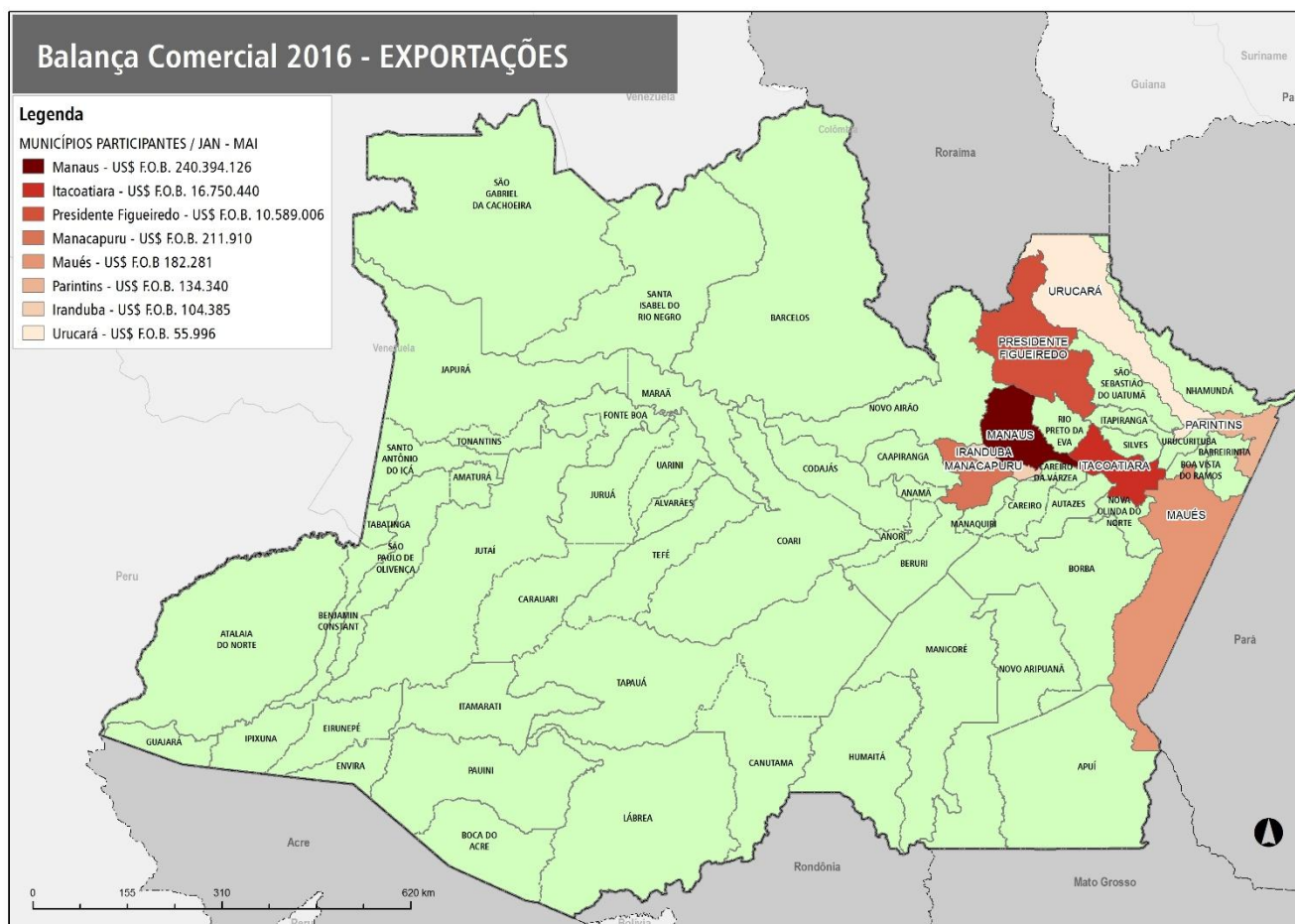

Figura 02: Municípios com participação nas Importações do Estado do Amazonas no ano de 2016

10. DADOS DA BALANÇA COMERCIAL DO AMAZONAS

QUADRO 01: BALANÇA COMERCIAL DO AMAZONAS DE 2000 A MAIO DE 2016.

Ano / Mês	Exportação	Var % (*)	Importação	Var % (*)	Saldo
	Valor (A) US\$ 1000 F.O.B		Valor (B) US\$ 1000 F.O.B		(A) – (B)
2000	772.878.928	0	3.926.991.122	0	-3.154.112.194
2001	851.398.150	10,16	3.347.110.033	-14,77	-2.495.711.883
2002	1.064.860.331	25,07	3.082.166.367	-7,92	-2.017.306.036
2003	1.301.078.138	22,18	3.456.402.384	12,14	-2.155.324.246
2004	1.160.280.528	-10,82	4.333.665.482	25,38	-3.173.384.954
2005	2.150.326.290	85,33	5.219.334.401	20,44	-3.069.008.111
2006	1.533.737.215	-28,67	6.258.389.700	19,91	-4.724.652.485
2007	1.107.106.562	-27,82	6.840.059.209	9,29	-5.732.952.647
2008	1.268.034.050	14,54	10.023.627.883	46,54	-8.755.593.833
2009	883.865.848	-30,30	6.939.192.083	-30,77	-6.055.326.235
2010	1.119.251.587	26,63	11.055.184.131	59,32	-9.935.932.544
2011	914.072.920	-18,33	12.729.821.067	15,15	-11.815.748.147
2012	988.429.124	8,13	13.395.177.614	5,23	-12.406.748.490
2013	1.057.858.388	7,02	14.125.649.987	5,45	-13.067.791.599
2014	943.486.129	-10,81	12.921.719.099	-8,52	-11.978.232.970
2015	772.274.822	-18,15	8.837.819.794	-31,60	-8.065.544.972
Janeiro	53.281.148	0	1.012.891.389	0	-959.610.241
Fevereiro	54.878.775	3,00	836.579.303	-17,41	-781.700.528
Março	62.604.141	14,08	1.081.650.550	29,29	-1.019.046.409
Abril	63.000.007	0,63	856.320.426	-20,83	-793.320.419
Maio	74.061.370	17,56	808.268.592	-5,61	-734.207.222
Junho	60.511.051	-18,30	678.455.407	-16,06	-617.944.356
Julho	82.912.093	37,02	720.178.632	6,15	-637.266.539
Agosto	73.681.418	-11,13	684.097.867	-5,01	-610.416.449
Setembro	56.645.621	-23,12	760.611.697	11,18	-703.966.076
Outubro	75.480.892	33,25	642.872.912	-15,48	-567.392.020
Novembro	67.909.324	-10,03	452.510.967	-29,61	-384.601.643
Dezembro	47.308.982	-30,34	303.382.052	-32,96	-256.073.070
2016	258.196.743	-16,12	2.362.401.694	-48,60	-2.104.204.951
Janeiro	37.064.042	0,00	524.117.001	0,00	-487.052.959
Fevereiro	58.708.449	58,40	438.093.788	-16,41	-379.385.339
Março	64.254.203	9,45	467.840.942	6,79	-403.586.739
Abril	49.871.902	-22,38	399.957.612	-14,51	-350.085.710
Maio	48.298.147	-3,16	532.392.351	33,11	-484.094.204

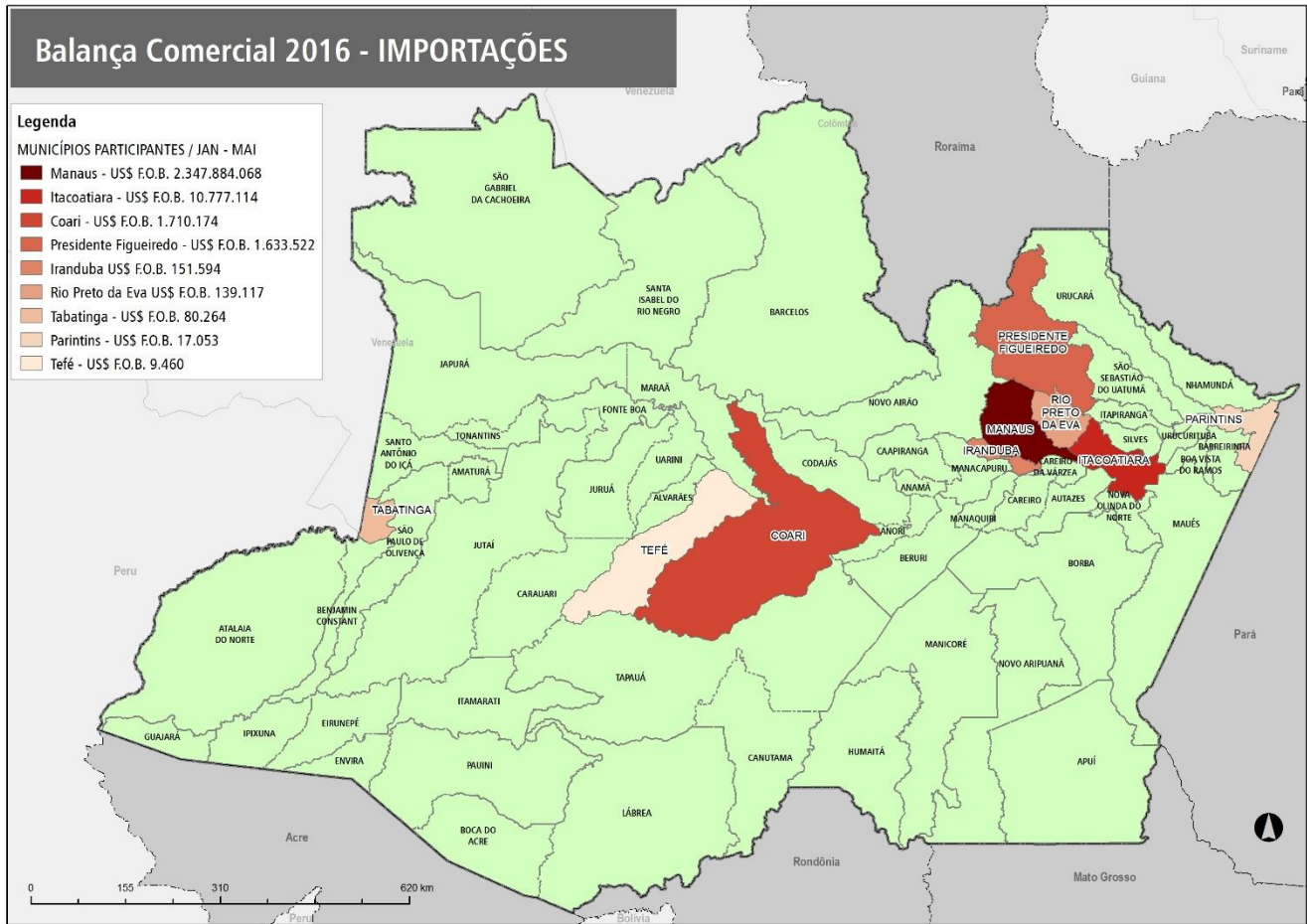
Fonte: MDIC/SECEX/SEPLANCTI/DEPI

Quadro 02: PRINCIPAIS PAÍSES E BLOCOS DE DESTINO DAS EXPORTAÇÕES DO AMAZONAS 2016 E 2015

Ord	Descrição	2016 (Jan/Mai)	Part%	2015 (Jan/Mai)	Part%	Var%
		US\$ 1,00 F.O.B		US\$ 1,00 F.O.B		
	TOTAL DA ÁREA	258.196.743	100,00	307.825.441	100,00	-16,12
	TOTAL DOS PRINCIPAIS PAÍSES DESTINOS	251.190.394	97,29	290.529.062,00	94,38	-13,54
1	VENEZUELA	52.671.158	20,40	73.522.354	23,88	-28,36
2	ARGENTINA	51.957.485	20,12	53.506.336	17,38	-2,89
3	COLOMBIA	41.395.417	16,03	33.682.068	10,94	22,90
4	CHINA	17.438.973	6,75	5.439.154	1,77	220,62
5	MEXICO	13.225.066	5,12	18.768.133	6,10	-29,53
6	PARAGUAI	9.946.529	3,85	8.712.152	2,83	14,17
7	ESTADOS UNIDOS	9.678.678	3,75	17.104.607	5,56	-43,41
8	ALEMANHA	7.641.018	2,96	12.161.453	3,95	-37,17
9	PROVISAO DE NAVIOS E AERONAVES	5.139.281	1,99	9.194.921	2,99	-44,11
10	CHILE	4.412.184	1,71	11.089.982	3,60	-60,21
11	COREIA DO SUL	4.089.315	1,58	1.192.704	0,39	242,86
12	AUSTRALIA	3.007.916	1,16	4.162.328	1,35	-27,73
13	URUGUAI	2.898.685	1,12	2.778.806	0,90	4,31
14	PAISES BAIXOS (HOLANDA)	2.799.206	1,08	4.059.839	1,32	-31,05
15	INDIA	2.743.581	1,06	2.021.389	0,66	35,73
16	PERU	2.618.834	1,01	2.390.568	0,78	9,55
17	PANAMA	2.537.360	0,98	10.172.973	3,30	-75,06
18	EQUADOR	2.054.361	0,80	2.262.981	0,74	-9,22
19	BOLIVIA	2.011.465	0,78	3.374.076	1,10	-40,38
20	COSTA RICA	1.783.892	0,69	485.704	0,16	267,28
21	FRANCA	1.680.417	0,65	1.751.831	0,57	-4,08
22	GUATEMALA	1.539.639	0,60	2.190.254	0,71	-29,71
23	PAQUISTAO	1.232.980	0,48	1.458.593	0,47	-15,47
24	HONG KONG	1.186.048	0,46	415.408	0,13	185,51
25	VIETNA	1.104.325	0,43	2.508.020	0,81	-55,97
26	CANADA	1.064.358	0,41	2.786.343	0,91	-61,80
27	BELGICA	943.259	0,37	941.946	0,31	0,14
28	REINO UNIDO	807.862	0,31	434.207	0,14	86,05
29	PORTUGAL	803.846	0,31	1.008.931	0,33	-20,33
30	JAPAO	777.256	0,30	951.001	0,31	-18,27
31	DEMAIS PAÍSES	7.006.349	2,71	17.296.379	5,62	-59,49
	PRINCIPAIS BLOCOS ECONÔMICOS	2016 (Jan/Mai)	Part%	2015 (Jan/Mai)	Part%	Var%
		US\$ 1,00 F.O.B		US\$ 1,00 F.O.B		2015/2014
1	ASSOCIACAO LATINO AMERICANA DE INTEGRACAO - ALADI	185.728.544	71,93	220.269.077	71,56	-15,68
2	ASIA (EXCLUSIVE ORIENTE MEDIO)	29.774.607	11,53	15.885.872	5,16	87,43
3	UNIAO EUROPEIA - UE	16.774.799	6,50	29.493.942	9,58	-43,12
4	SEM AGRUPAMENTO ESPECIFICO	11.555.534	4,48	20.437.077	6,64	-43,46
5	NAO DECLARADOS	5.139.281	1,99	9.194.921	2,99	-44,11
6	DEMAIS BLOCOS	9.223.978	3,57	12.544.552	4,08	-26,47

Fonte: MDIC/SECEX/SEPLANCTI/DEPI

Quadro 03: PRINCIPAIS PAÍSES E BLOCOS DE ORIGEM DAS IMPORTAÇÕES DO AMAZONAS 2016 E 2015

Ord	Descrição	2016 (Jan/Mai)		2015 (Jan/Mai)		Var% 2015/2014
		US\$ 1,00 F.O.B	Part%	US\$ 1,00 F.O.B	Part%	
	TOTAL DA ÁREA	2.362.401.694	100,00	4.595.710.260	100,00	-48,60
	TOTAL DOS PRINCIPAIS PAÍSES DESTINOS	2.330.949.245	98,67	4.500.935.219	97,94	-48,21
1	CHINA	794.701.117	33,64	1.812.716.071	39,44	-56,16
2	COREIA DO SUL	267.073.266	11,31	667.653.110	14,53	-60,00
3	ESTADOS UNIDOS	232.308.223	9,83	350.152.354	7,62	-33,66
4	TAIWAN (FORMOSA)	155.994.255	6,60	249.138.780	5,42	-37,39
5	VIETNA	155.272.464	6,57	202.466.348	4,41	-23,31
6	JAPAO	152.193.562	6,44	282.893.424	6,16	-46,20
7	TAILANDIA	79.569.245	3,37	172.576.707	3,76	-53,89
8	MALASIA	62.943.862	2,66	98.556.241	2,14	-36,13
9	MEXICO	56.053.240	2,37	99.987.663	2,18	-43,94
10	HONG KONG	49.097.829	2,08	74.193.824	1,61	-33,82
11	BELGICA	30.802.473	1,30	42.333.960	0,92	-27,24
12	ALEMANHA	30.734.699	1,30	52.442.318	1,14	-41,39
13	REINO UNIDO	28.229.726	1,19	23.887.355	0,52	18,18
14	RUSSIA	23.768.770	1,01	56.942.881	1,24	-58,26
15	INDONESIA	23.035.311	0,98	25.856.209	0,56	-10,91
16	FRANCA	21.681.834	0,92	23.344.905	0,51	-7,12
17	CINGAPURA	20.930.576	0,89	48.737.960	1,06	-57,05
18	INDIA	19.824.140	0,84	20.793.177	0,45	-4,66
19	AFRICA DO SUL	18.123.935	0,77	29.984.195	0,65	-39,56
20	ITALIA	17.487.494	0,74	33.320.877	0,73	-47,52
21	ESPANHA	15.366.557	0,65	20.523.523	0,45	-25,13
22	URUGUAI	10.828.023	0,46	12.833.123	0,28	-15,62
23	FILIPINAS	10.331.615	0,44	16.566.467	0,36	-37,64
24	IRLANDA	9.823.982	0,42	12.268.209	0,27	-19,92
25	AUSTRIA	8.850.065	0,37	11.430.452	0,25	-22,57
26	ARABIA SAUDITA	8.226.078	0,35	4.096.114	0,09	100,83
27	CANADA	7.629.760	0,32	19.980.114	0,43	-61,81
28	PAISES BAIXOS (HOLANDA)	6.970.926	0,30	7.237.869	0,16	-3,69
29	SUICA	6.708.267	0,28	15.689.153	0,34	-57,24
30	ARGENTINA	6.387.951	0,27	12.331.836	0,27	-48,20
31	DEMAIS PAÍSES	31.452.449	1,33	94.775.041	2,06	-66,81
	PRINCIPAIS BLOCOS ECONÔMICOS	2016 (Jan/Mai)	Part%	2015 (Jan/Mai)	Part%	Var%
		US\$ 1,00 F.O.B		US\$ 1,00 F.O.B		2015/2014
1	ASIA (EXCLUSIVE ORIENTE MEDIO)	1.792.541.464	75,88	3.676.027.280	79,99	-51,24
2	SEM AGRUPAMENTO ESPECIFICO	241.055.499	10,20	400.479.516	8,71	-39,81
3	UNIAO EUROPEIA - UE	181.904.810	7,70	260.835.319	5,68	-30,26
4	ASSOCIACAO LATINO AMERICANA DE INTEGRACAO - ALADI	84.517.577	3,58	138.242.962	3,01	-38,86
5	EUROPA ORIENTAL	23.909.392	1,01	56.995.863	1,24	-58,05
6	DEMAIS BLOCOS	38.472.952	1,63	63.129.320	1,37	-39,06

Fonte: MDIC/SECEX/SEPLANCTI/DEPI

**Quadro 04: Resumo Geral da Balança Comercial Brasileira por Município em US\$ F.O.B
– 2016 (Jan/Mai)**

BALANÇA COMERCIAL BRASILEIRA POR MUNICÍPIO - 2016				
Resumo Geral - Amazonas				
US\$ 1,00 F.O.B				
2016 (Jan/Mai)	EXPORTAÇÃO	IMPORTAÇÃO	SALDO	CORR. COMÉRCIO
Total Geral				
Manaus	240.394.126	2.347.884.068	-2.107.489.942	2.588.278.194
Itacoatiara	16.750.440	10.777.114	5.973.326	27.527.554
Presidente Figueiredo	10.589.006	1.633.522	8.955.484	12.222.528
Manacapuru	211.910	0	211.910	211.910
Maués	182.281	0	182.281	182.281
Parintins	134.340	17.053	117.287	151.393
Iranduba	104.385	151.594	-47.209	255.979
Urucará	55.996	0	55.996	55.996
Coari	0	1.710.174	-1.710.174	1.710.174
Rio Preto da Eva	0	139.117	-139.117	139.117
Tabatinga	0	80.264	-80.264	80.264
Tefé	0	9.460	-9.460	9.460

Fonte: MDIC/SECEX/SEPLANCTI/DEPI

11. REFERÊNCIAS BIBLIOGRÁFICAS

MINISTERIO DO DESENVOLVIMENTO, INDÚSTRIA E COMÉRCIO EXTERIOR – MDIC.

Disponível em: <<http://www.mdic.gov.br>> Acesso em 16 de junho de 2016.