



GOVERNO DO ESTADO DO
AMAZONAS



IDEA

Indicadores de Desempenho do Estado do Amazonas

Janeiro / 2018

Mês de referência - Dezembro

Amazonino Armando Mendes
Governador do Estado do Amazonas

João Bosco Gomes Saraiva
Vice Governador do Estado do Amazonas

João Orestes Schneider Santos
Secretário de Estado de Planejamento, Desenvolvimento, Ciência,
Tecnologia e Inovação

Estevão Vicente Cavalcanti Monteiro de Paula
Secretaria Executiva de Ciência, Tecnologia e Inovação

Farid Mendonça Junior
Secretário Executivo Adjunto de Relações Internacionais

Eliezer da Silva Pinto
Diretor do Departamento de Estudos, Pesquisas e Informações

Josenete Cavalcante Costa
Coordenação do Trabalho

Equipe Técnica
Casemiro Rodrigues de Souza
Juliane Martins Mallmann
Júlio Afonso Filho

Produção Editorial:
Michelly Viana

Editor:
Secretaria de Estado de Planejamento, Desenvolvimento, Ciência,
Tecnologia e Inovação - SEPLANCTI
Departamento de Estudos, Pesquisas e Informações - DEPI

Endereço:
Rua Major Gabriel n.º1.870 - Praça 14
CEP 69020-060
Manaus - Amazonas
Fone: (0xx92) 2126-1217

Pabx: (0xx92) 2126-1200
E-mail: depi@seplancti.am.gov.br

Economia

Emprego	5
Serviço	7
Indústria	12
Setor Primário	15

Saúde

Atendimento	17
Exames e Diagnósticos	18
Doenças	19

Social

Assistência Social	20
Cultura	21
Ambiental	22
Segurança	23
Transporte	24

Ciência & Tecnologia

Pesquisa	25
-----------------	----

Administração & Finanças

Arrecadação	26
--------------------	----

Notas:

1- As informações contidas neste relatório são de inteira responsabilidade dos próprios órgãos.

2- Mais informações podem ser encontradas no Sistema de Informações Governamentais do Amazonas - e-SIGA pelo site www.e-siga.am.gov.br

3- Entre em contato para dúvidas e/ou sugestões:

Fones: (0xx92) 2126-1217

e-mail: depi@seplancti.am.gov.br; sac.esiga@seplancti.am.gov.br

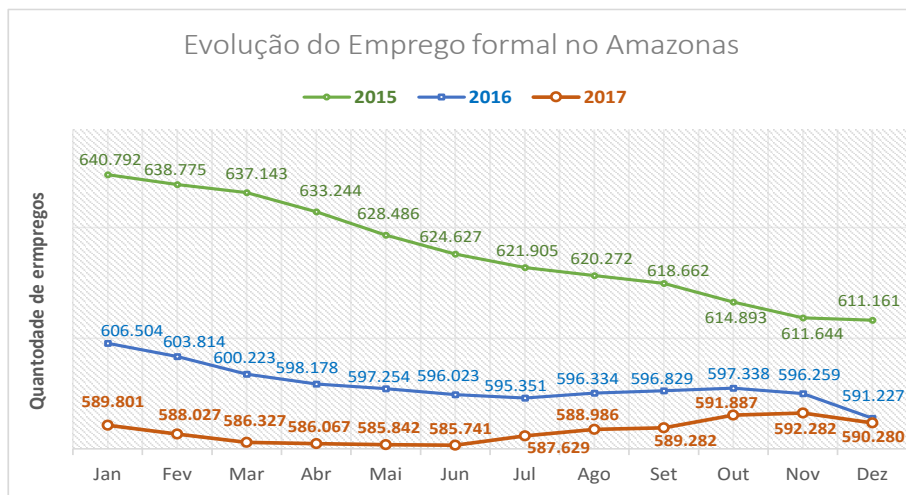

Fonte: Ministério do Trabalho e Emprego. nota 1

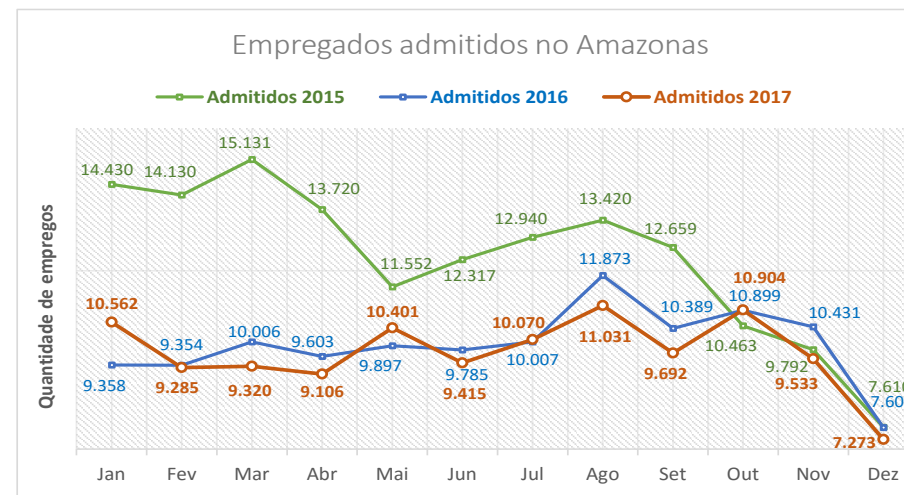

Fonte: Ministério do Trabalho e Emprego.

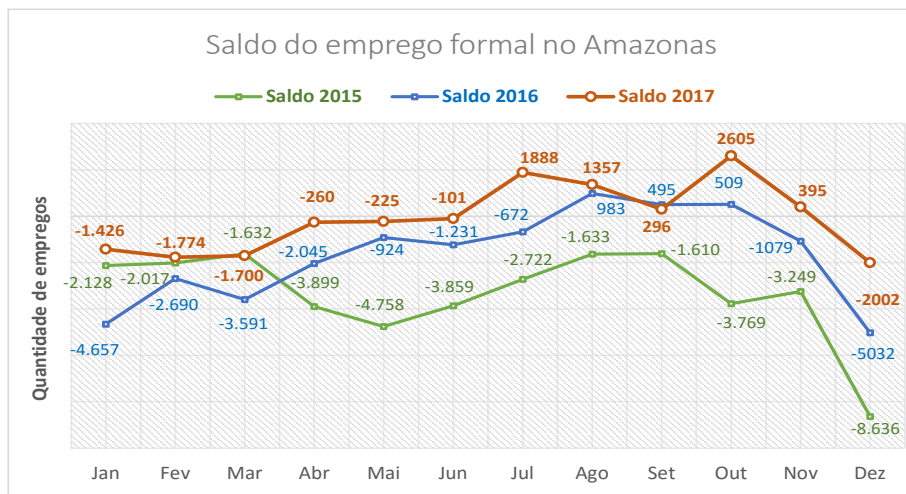

Fonte: Ministério do Trabalho e Emprego.

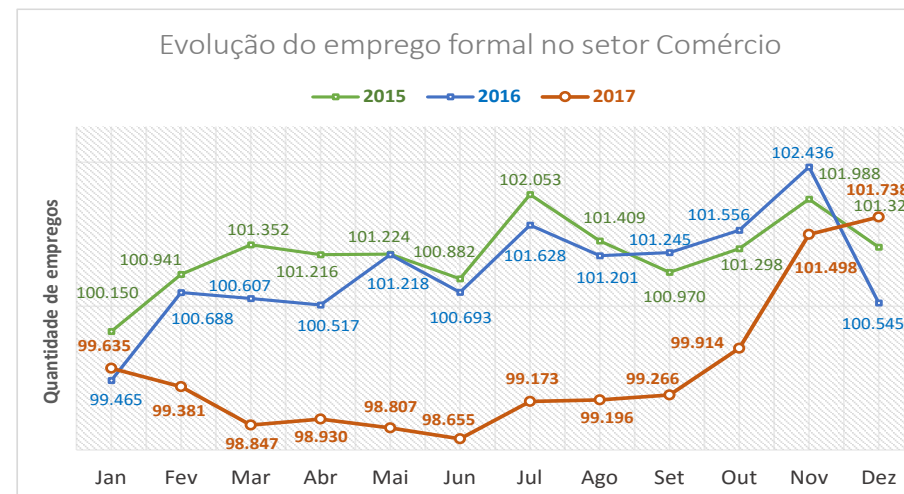

Fonte: Ministério do Trabalho e Emprego. nota 1

NOTA 1: A Evolução do Emprego referente ao mês de Dezembro de 2015 especifica o estoque de emprego anual divulgado na RAIS DE 2015. A Evolução mensal de Janeiro a Dezembro é calculada com base nos dados do CAGED para o saldo sem ajuste.

Evolução do emprego formal no setor Serviço

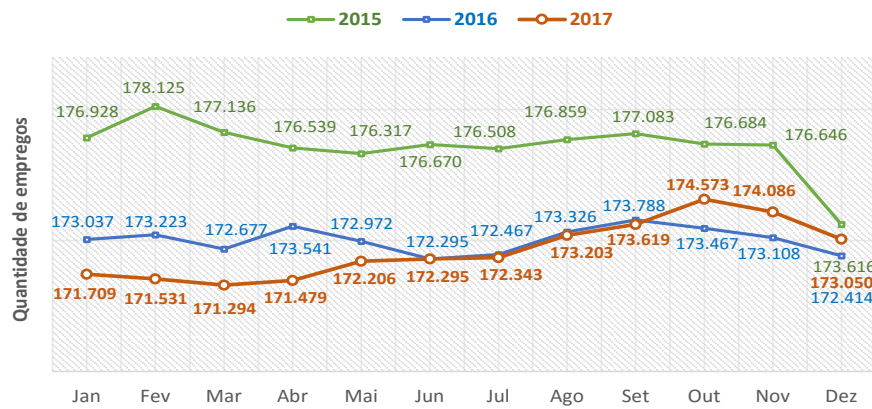

Fonte: Ministério do Trabalho e Emprego. ^{nota 1}

Evolução do emprego formal no setor Indústria de Transformação

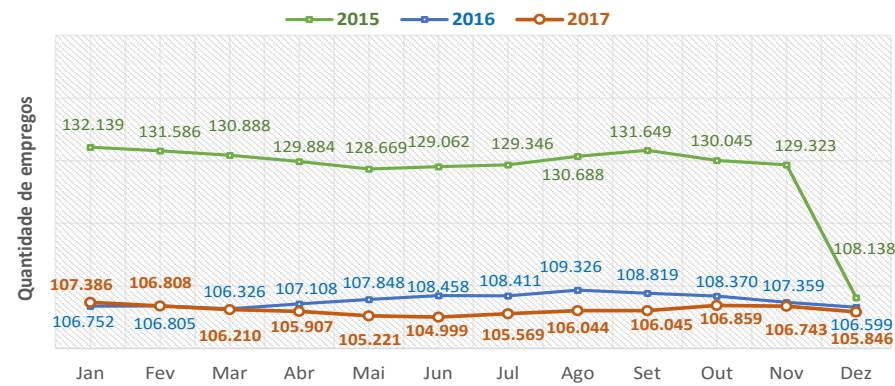

Fonte: Ministério do Trabalho e Emprego. ^{nota 1}

Evolução do emprego formal no setor Construção Civil

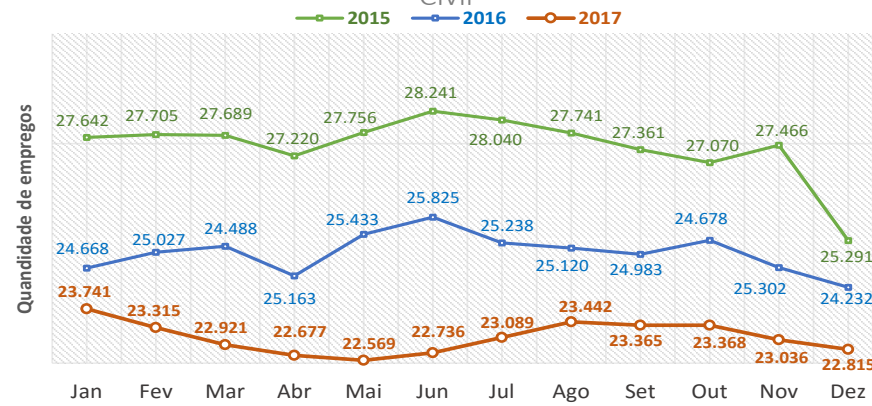

Fonte: Ministério do Trabalho e Emprego. ^{nota 1}

Total de mão-de-obra no Pólo Industrial de Manaus

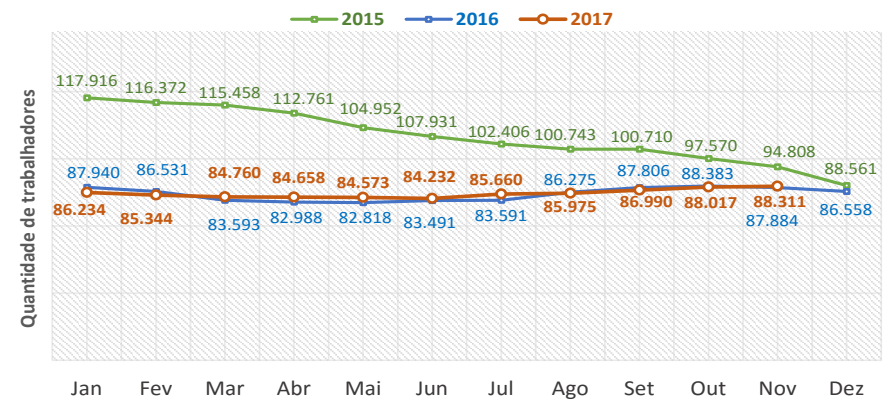

Fonte: SUFRAMA - Superintendência da Zona Franca de Manaus ^{nota 2,3,4}

NOTA 1: A Evolução do Emprego referente ao mês de Dezembro de 2015 especifica o estoque de emprego anual divulgado na RAIS DE 2015. A Evolução mensal de Janeiro a Novembro é calculada com base nos dados do CAGED para o saldo sem ajuste.

NOTA 2: Desafagem de 2 meses.

NOTA 3: Total de mão de obra incluem: Efetiva, Temporária e Terceirizada.

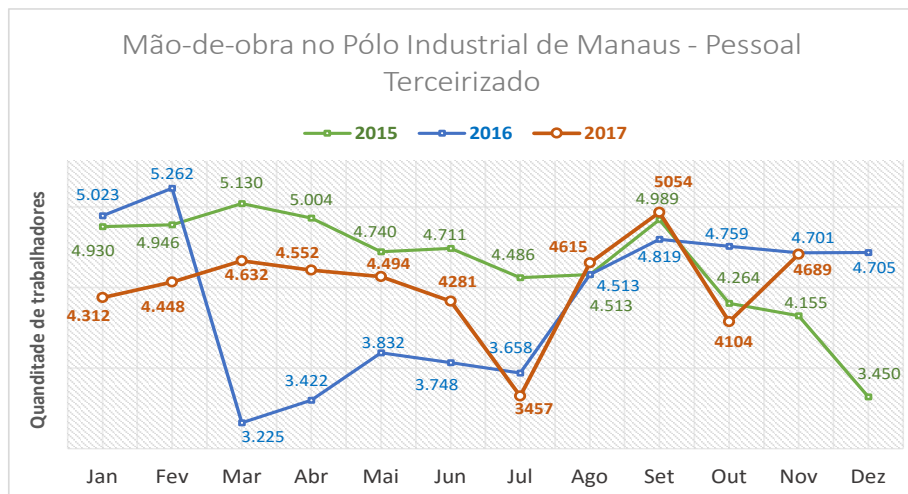

Fonte: SUFRAMA - Superintendência da Zona Franca de Manaus

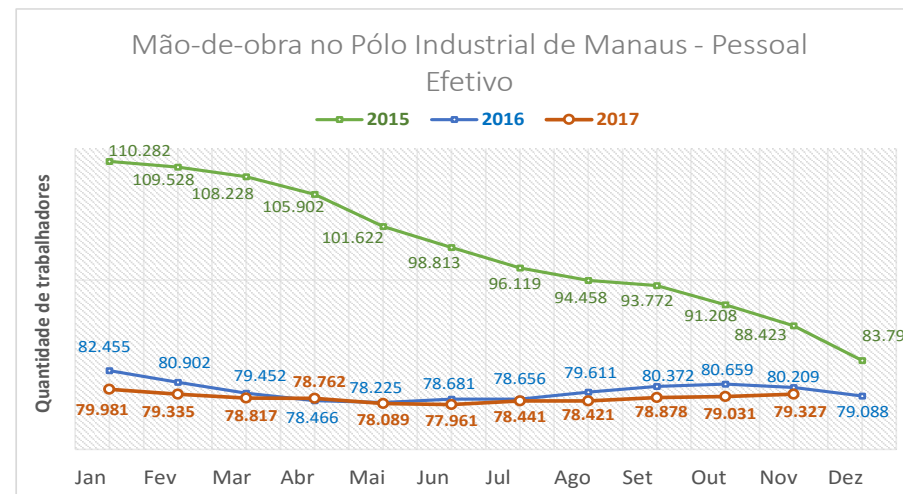

Fonte: SUFRAMA - Superintendência da Zona Franca de Manaus ^{nota 1}

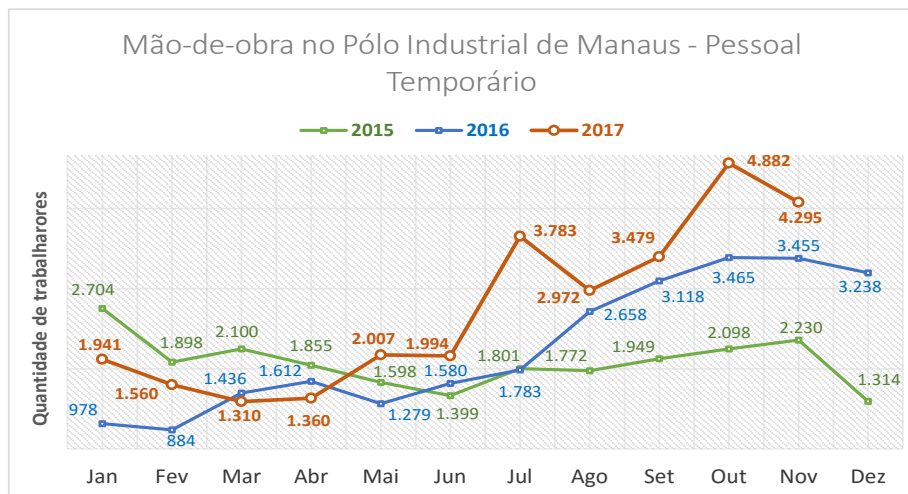

Fonte: SUFRAMA - Superintendência da Zona Franca de Manaus ^{nota 1}

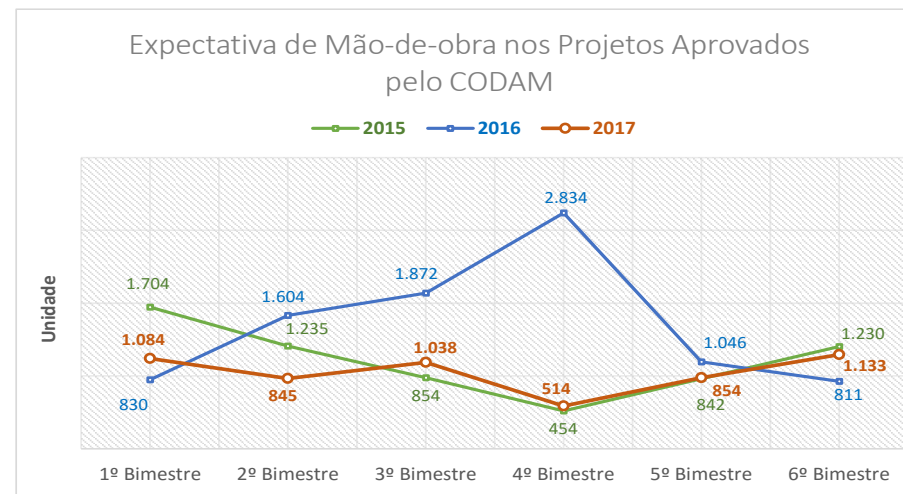

Fonte: Secretaria de Estado de Planejamento, Desenvolvimento, Ciência, Tecnologia e Inovação ^{nota 2}

NOTA 1: Defasagem aproximada de 2 meses.

NOTA 2: Conselho de Desenvolvimento do Amazonas - CODAM

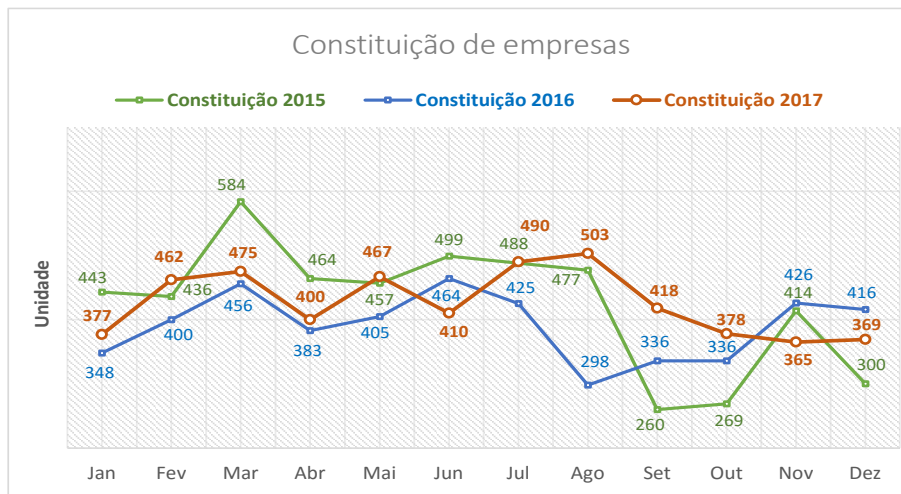

Fonte: Junta Comercial do Amazonas- JUCEA.

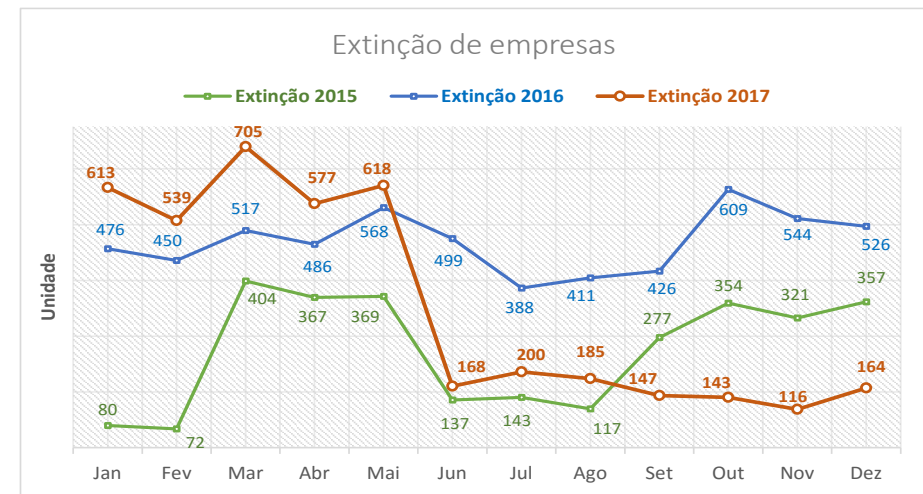

Fonte: Junta Comercial do Amazonas - JUCEA.

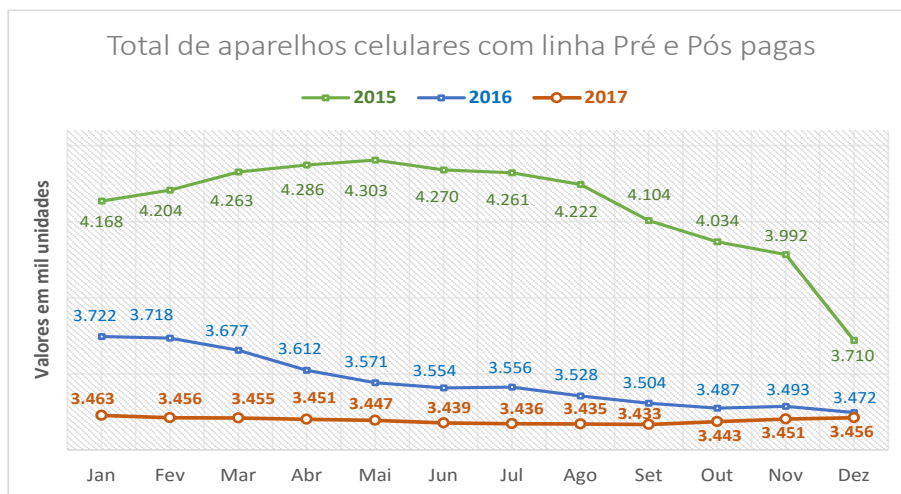

Fonte: ANATEL ^{nota 2}

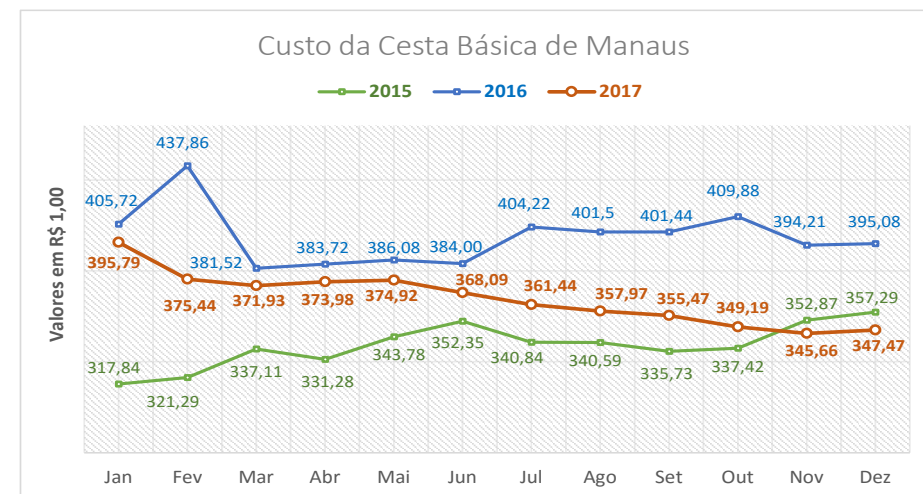

Fonte: Departamento Intersindical de Estatística e Estudos Socioeconômico - DIEESE ^{nota 1}

NOTA 1: A cesta básica compõem 13 produtos: carne, leite, feijão, arroz, farinha, batata, tomate, pão, café, banana, açúcar, óleo e manteiga.

NOTA 2: Dezembro de 2017, valor estimado pelo modelo ARIMA (2,1,2).

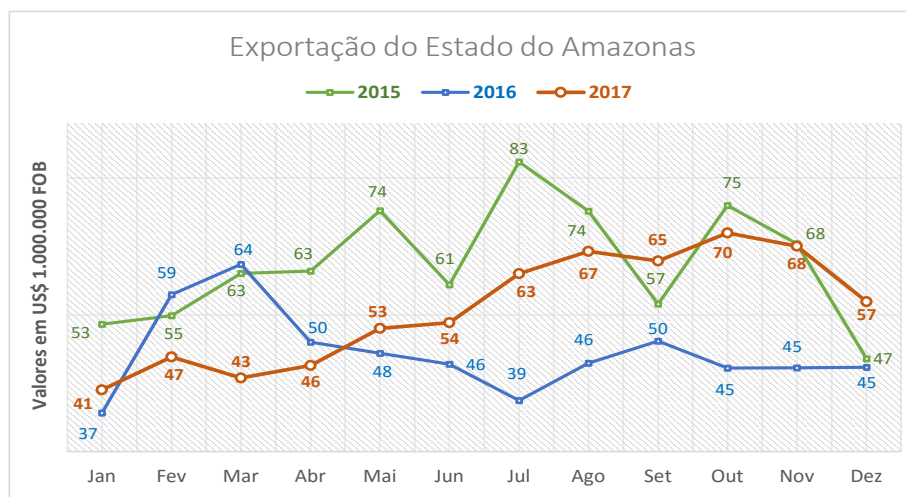

Fonte: MDIC / SECEX

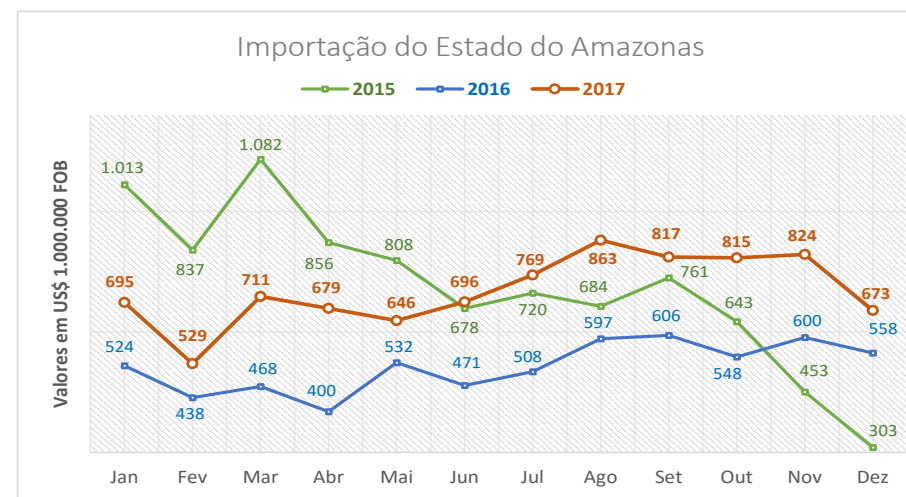

Fonte: MDIC / SECEX

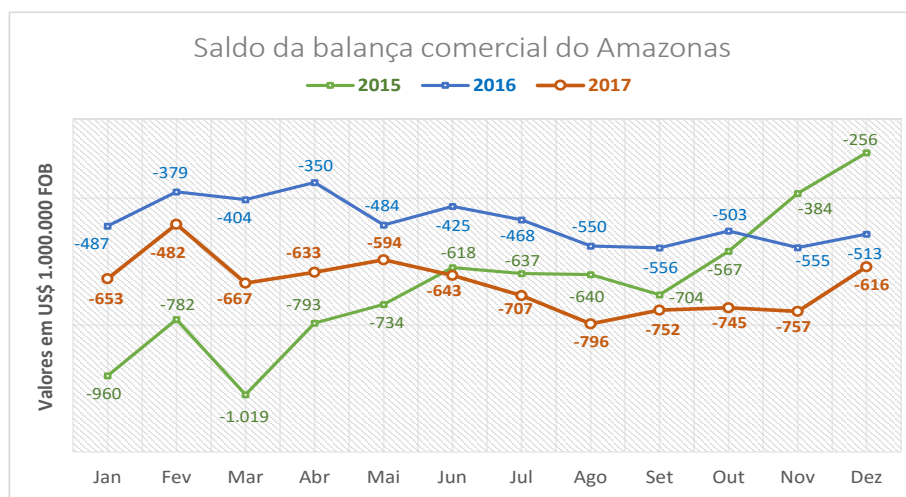

Fonte: MDIC / SECEX

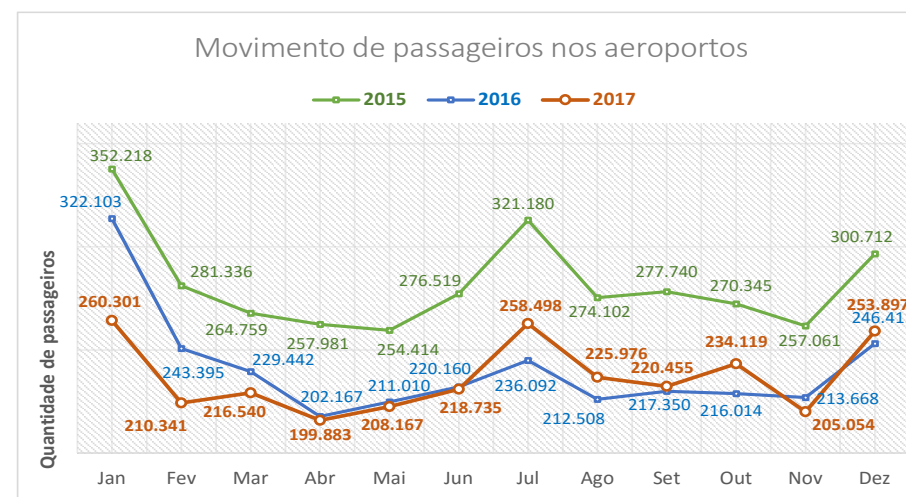

Fonte: INFRAERO

Varição do volume de vendas do comércio varejista em relação ao mês do ano anterior - Ampliado

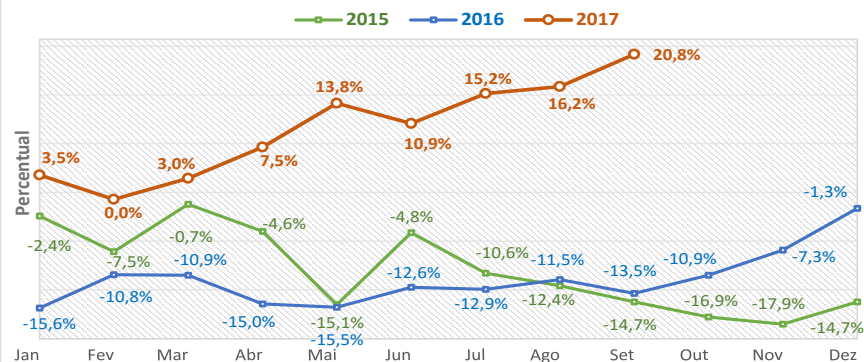

Fonte: IBGE / PMC ^{nota 1,2}

Novos emplacamentos de veículos do Amazonas

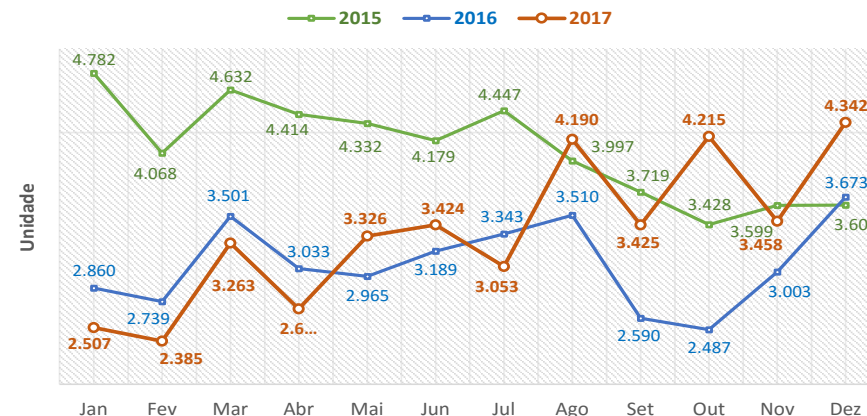

Fonte: Departamento Estadual de Trânsito

Número de ligações totais de água mantidos pela COSAMA

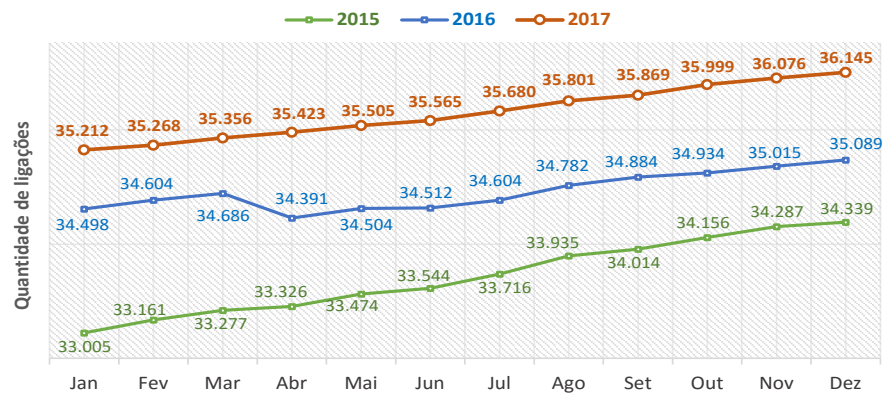

Fonte: COSAMA ^{nota 3}

Serviços executados nos PAC's

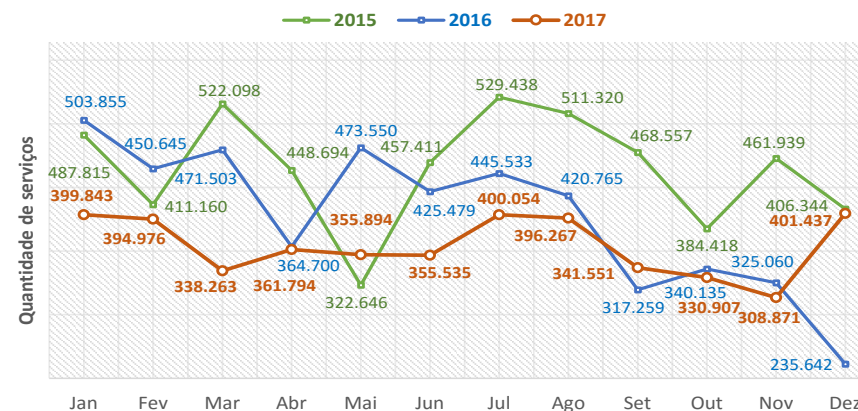

Fonte: SEJUSC ^{nota 4,5}

NOTA 1: Defasagem aproximada de 2 meses.

NOTA 2: Inclui as atividades de veículos e de material de construção, além daquelas que compõem o varejo.

NOTA 3: O número de ligações totais de água abrangem somente a categoria residencial urbana, de 12 Municípios do Amazonas: Alvarães, Autazes, Benjamin Constant, carauari, Careiro da Várzea, Codajás, Eirunepé, Itamarati, Juruá, Manaquiri, São Paulo de Olivença e Tabatinga.

NOTA 4: PAC - Pronto Atendimento ao Cidadão.

NOTA 5: A partir de Janeiro de 2016 as ações do PAC coordenadas pela OGE passaram para SEJUSC.

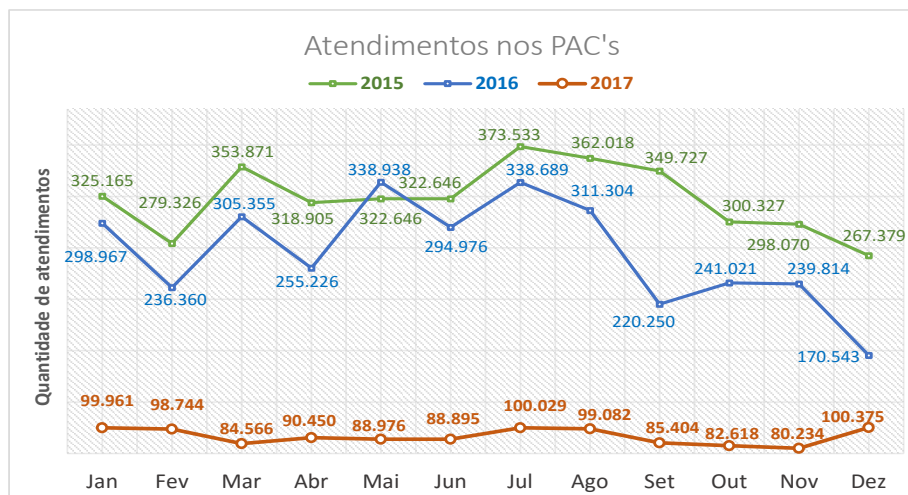

Fonte: SEJUSC ^{nota 1}

NOTA 1: PAC -Pronto Atendimento ao Cidadão.

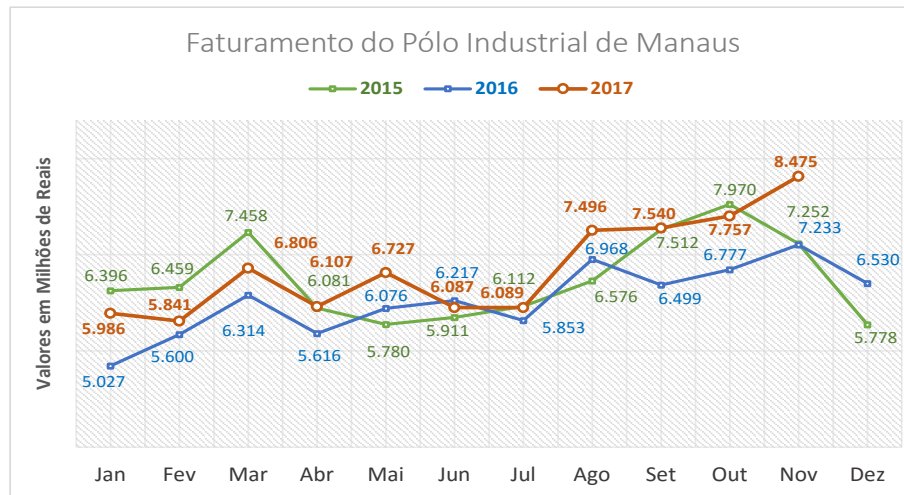

Fonte: Superintendência da Zona Franca de Manaus

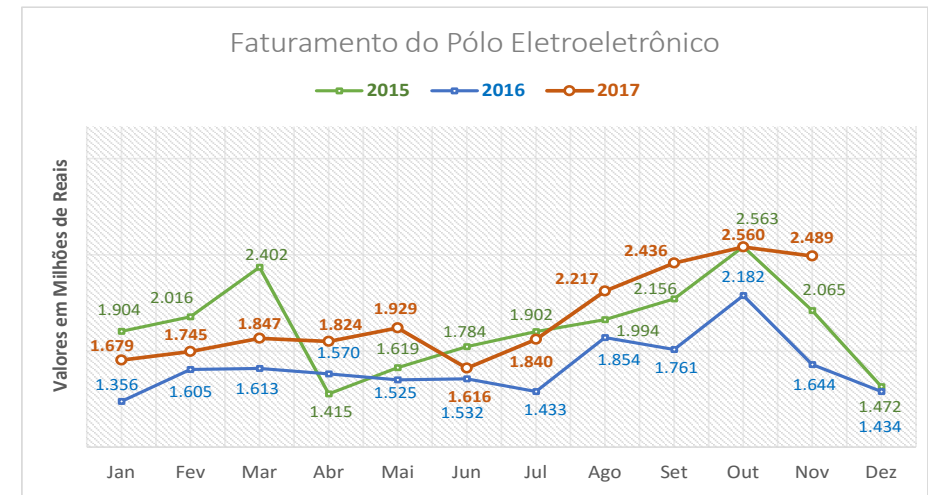

Fonte: Superintendência da Zona Franca de Manaus ^{nota 1}

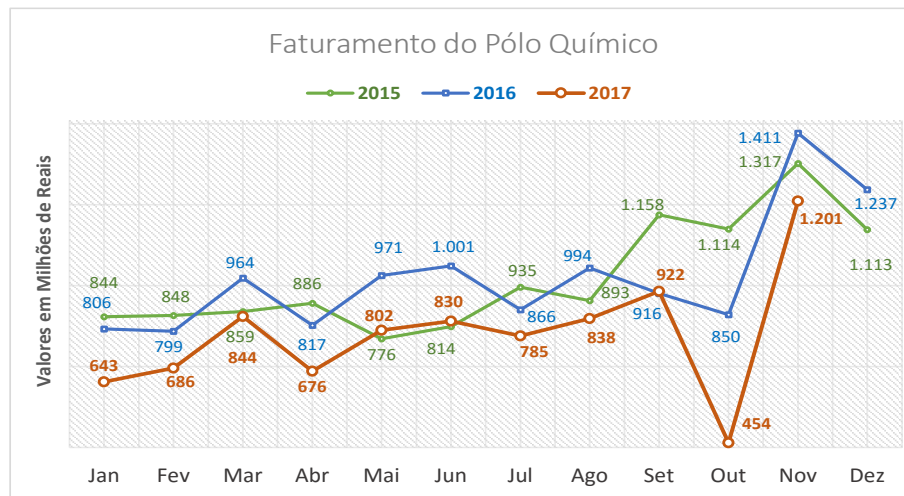

Fonte: Superintendência da Zona Franca de Manaus

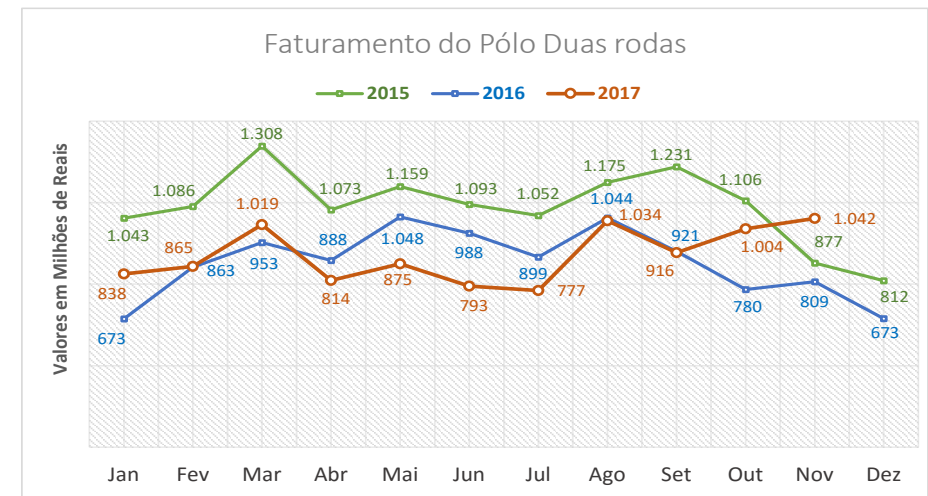

Fonte: Superintendência da Zona Franca de Manaus

NOTA 1: Dados exceto bens de informática.

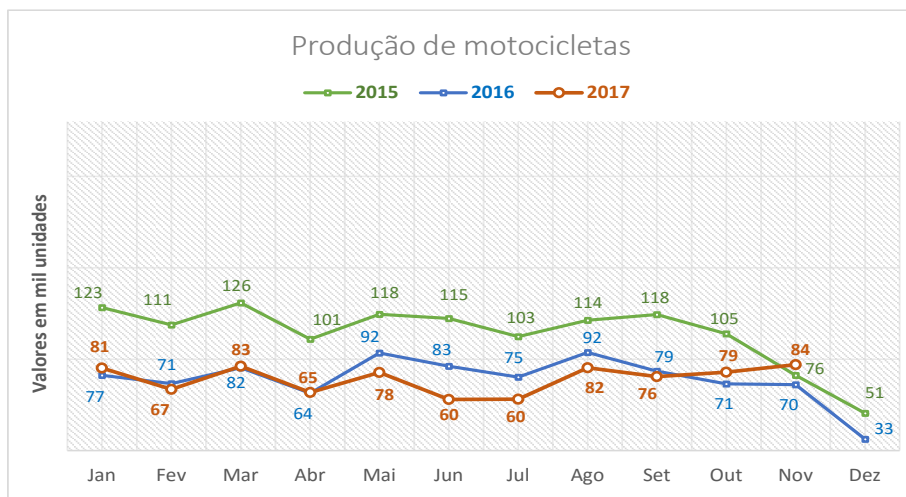

Fonte: Superintendência da Zona Franca de Manaus

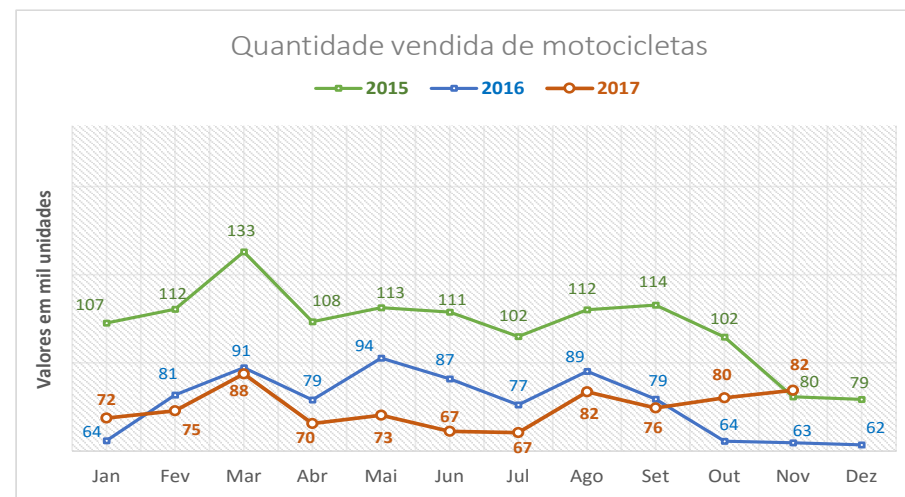

Fonte: Superintendência da Zona Franca de Manaus

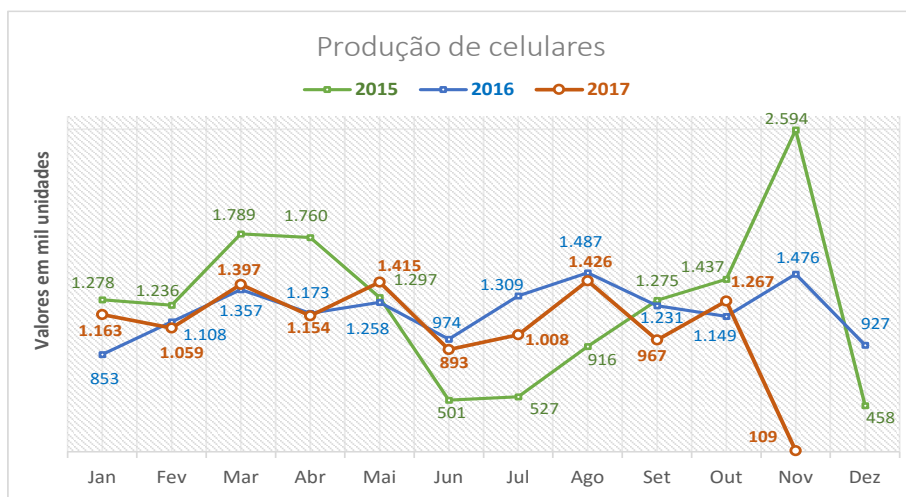

Fonte: Superintendência da Zona Franca de Manaus

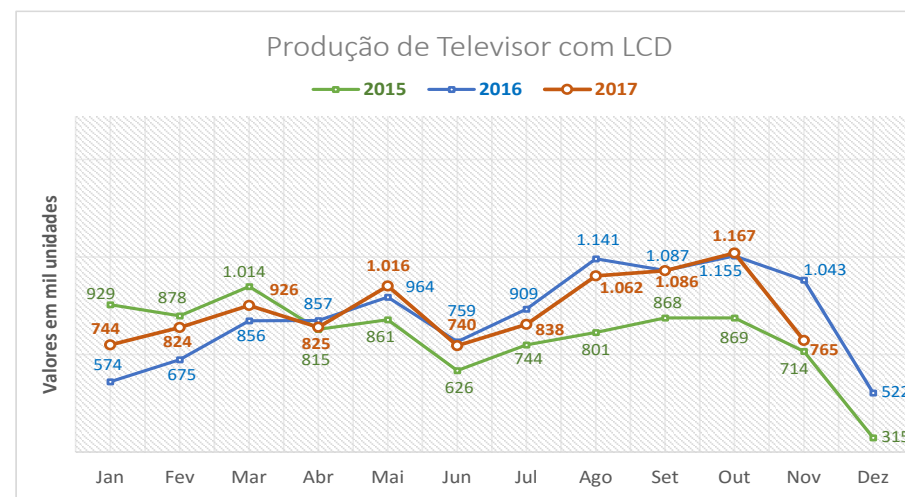

Fonte: Superintendência da Zona Franca de Manaus

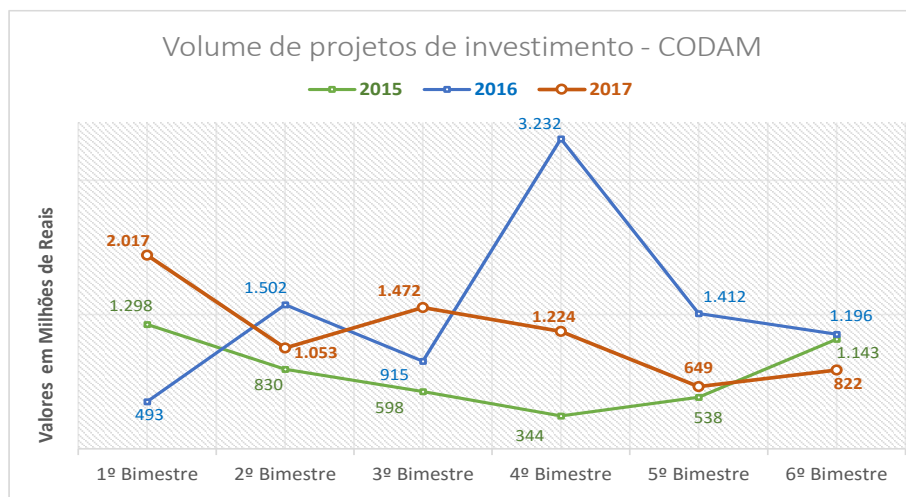

Fonte: Secretaria de Estado de Planejamento, Desenvolvimento, Ciência, Tecnologia e Inovação - SEPLANCTI ^{nota 1}

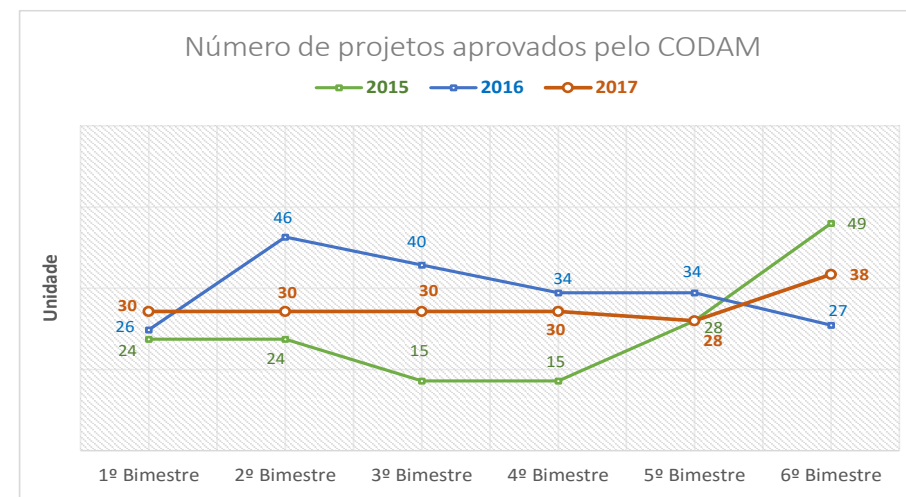

Fonte: Secretaria de Estado de Planejamento, Desenvolvimento, Ciência, Tecnologia e Inovação - SEPLANCTI ^{nota 1}

NOTA 1: Conselho de Desenvolvimento do Amazonas - CODAM

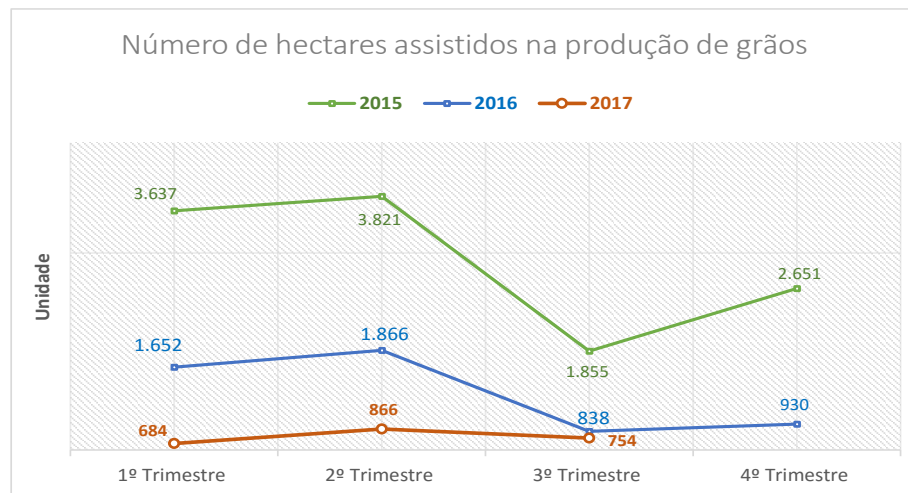

Fonte: Secretaria de Estado de Produção Rural

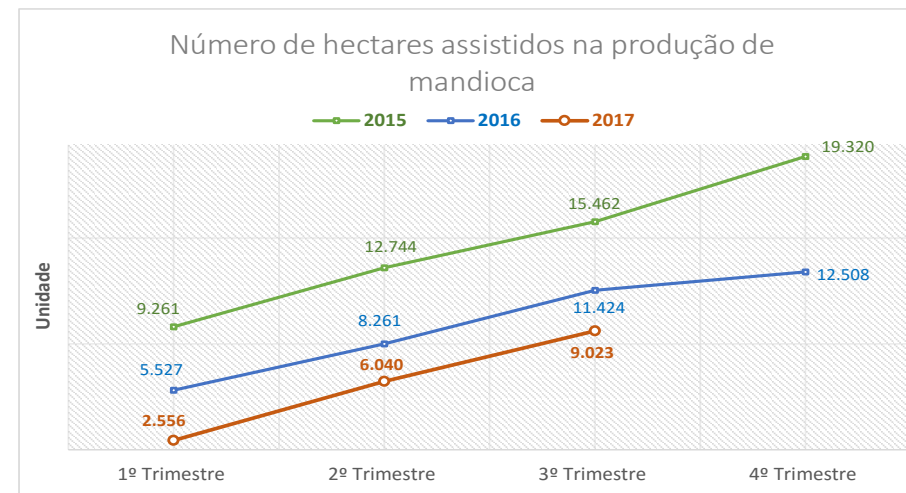

Fonte: Secretaria de Estado de Produção Rural

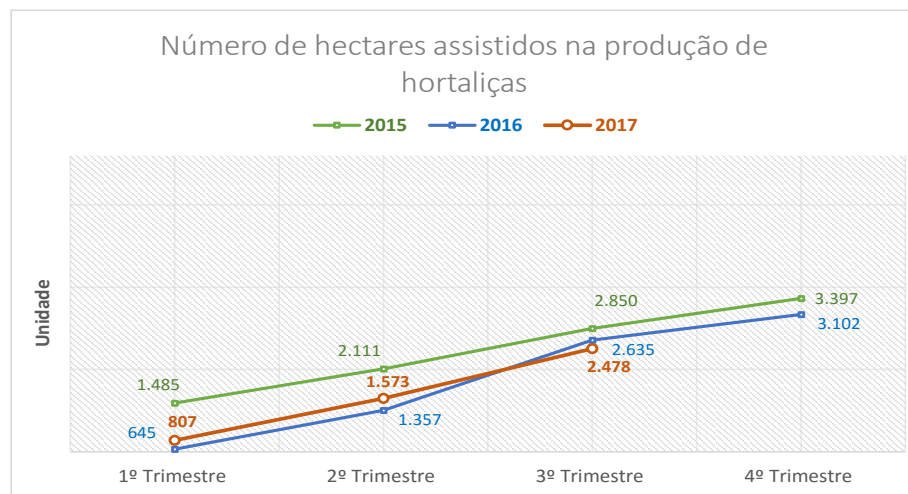

Fonte: Secretaria de Estado de Produção Rural

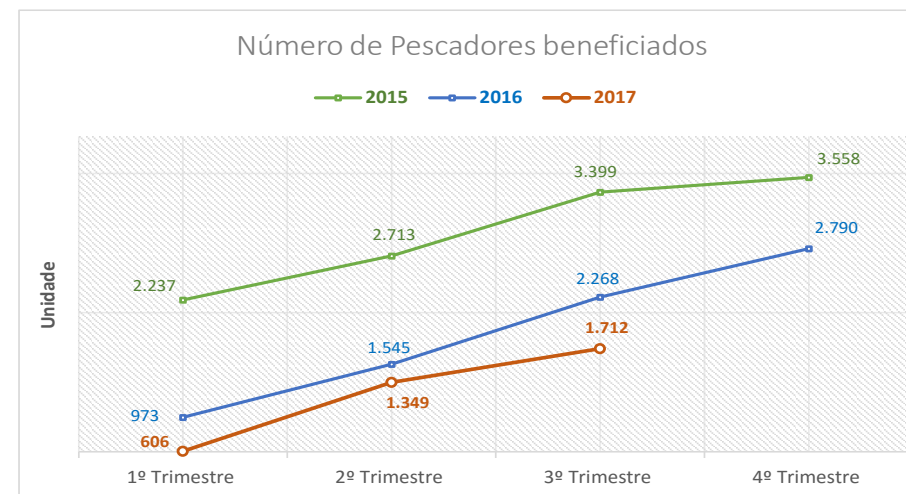

Fonte: Secretaria de Estado de Produção Rural

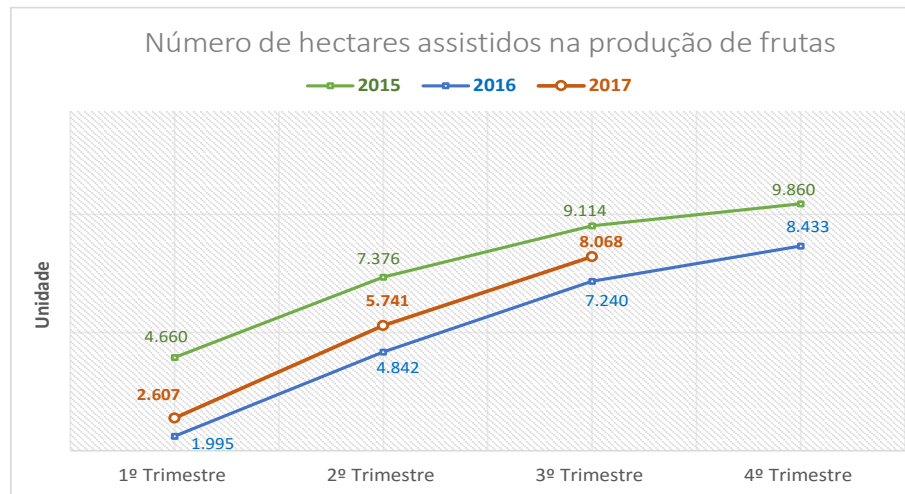

Fonte: Secretaria de Estado de Produção Rural

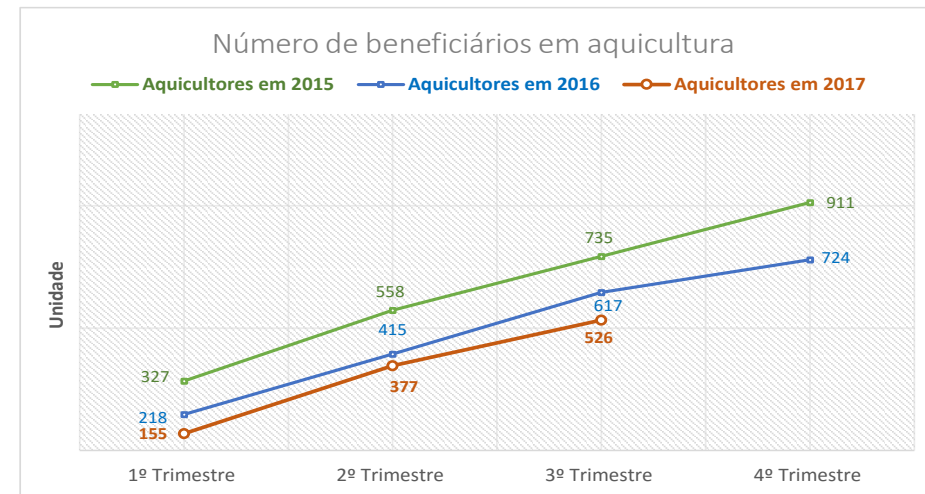

Fonte: Secretaria de Estado de Produção Rural

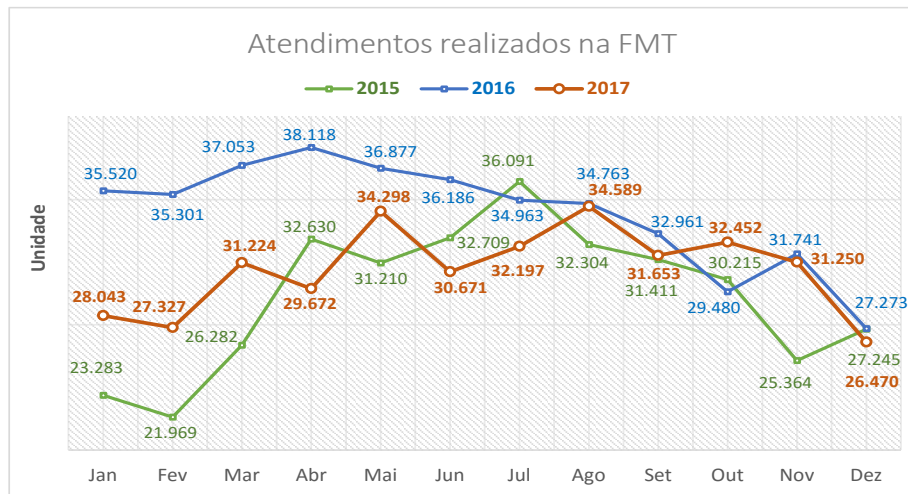

Fonte: Fundação de Medicina Tropical - FMT

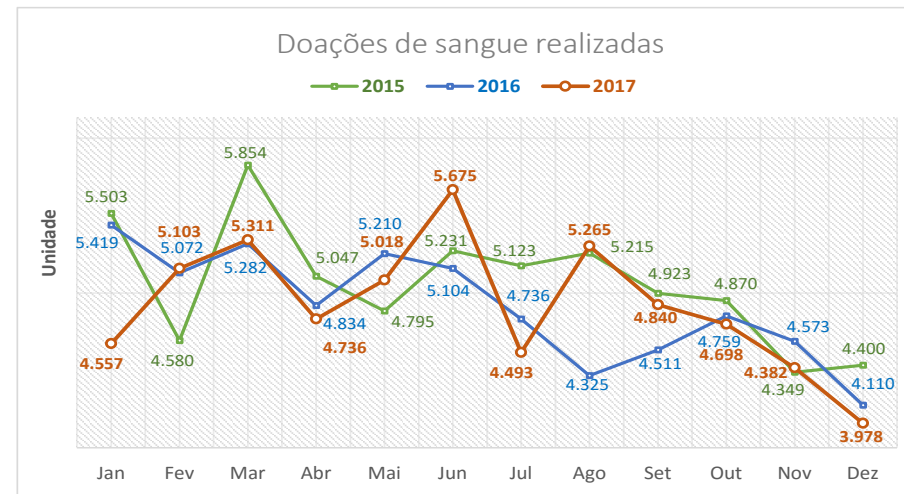

Fonte: Fundação de Hematologia e Homoterapia do Amazonas - FHMOAM

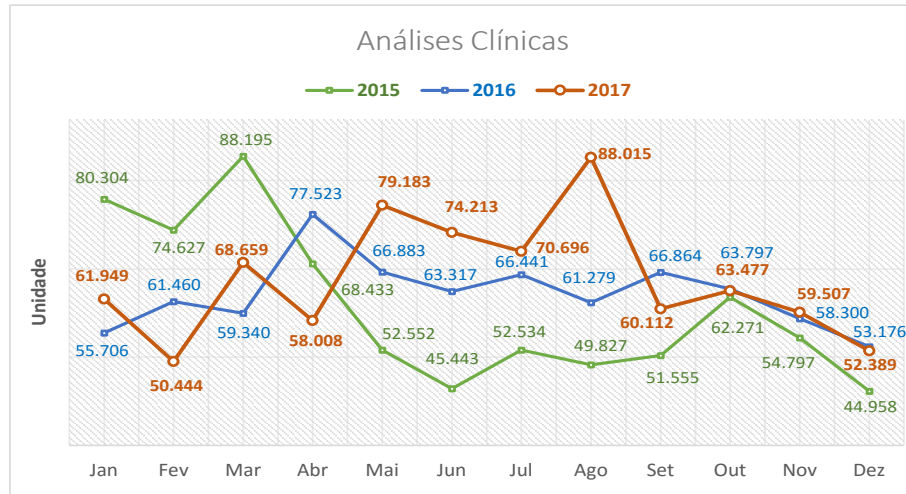

Fonte: Fundação de Hematologia e Homoterapia do Amazonas - FHMOAM

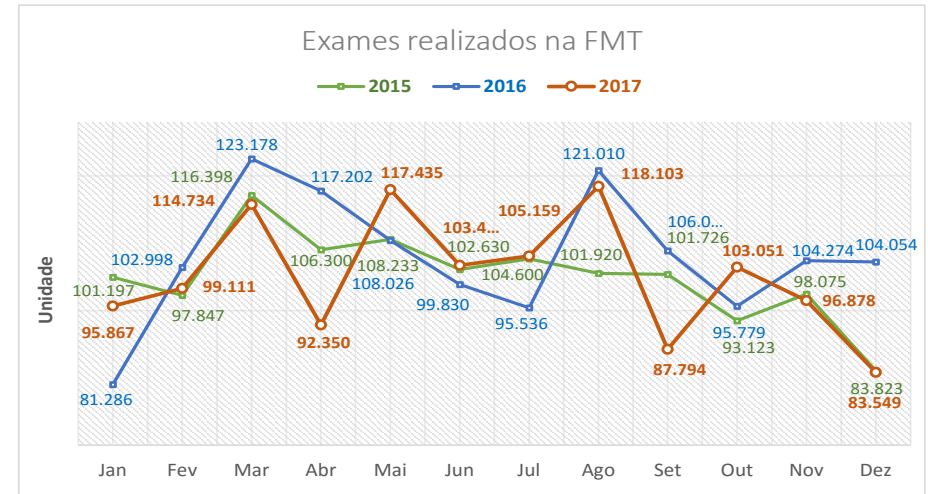

Fonte: Fundação de Medicina Tropical - FMT

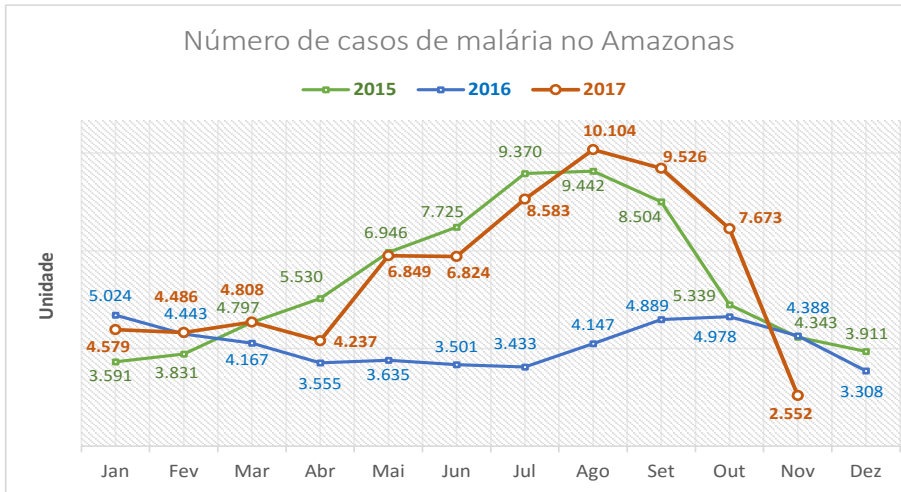

Fonte: Fundação de Vilângia em Saúde - FVS

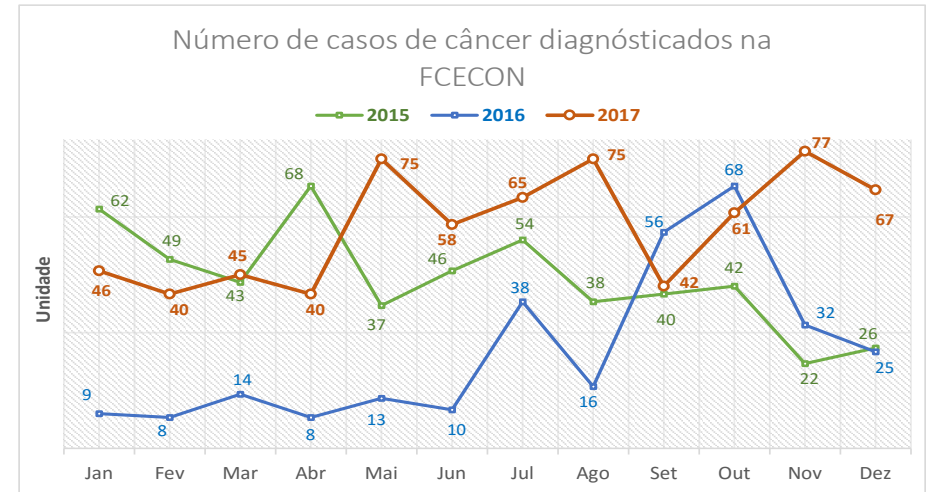

Fonte: Fundação de Centro de Controle de Oncologia do Amazonas - FCECON

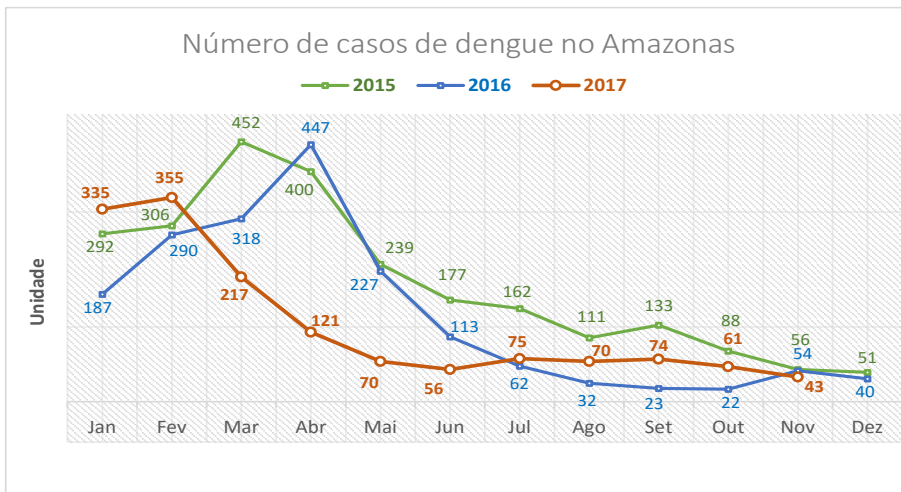

Fonte: Fundação de Vilângia em Saúde - FVS

Número de famílias beneficiadas com a concessão de bolsa família no Amazonas

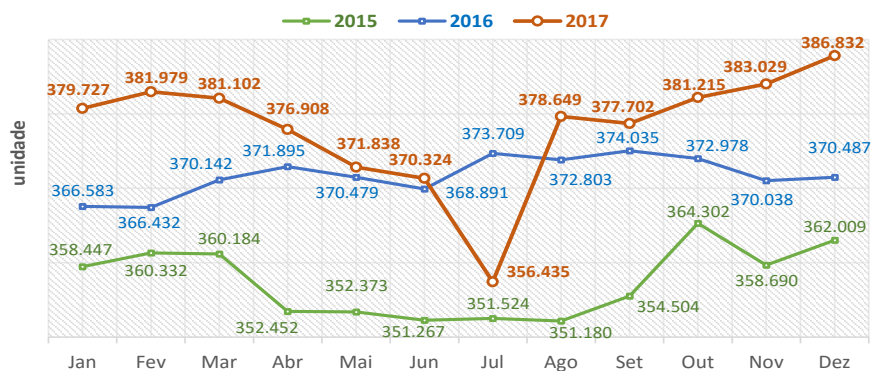

Fonte: Secretaria de Estado de Assistência Social e Cidadania

Valores repassados pelo programa Bolsa Família - Capital

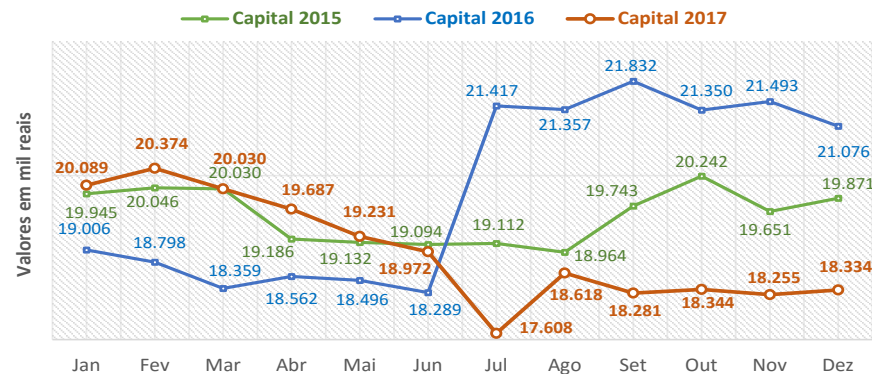

Fonte: Secretaria de Estado de Assistência Social e Cidadania

Número de refeições servidas nos restaurantes populares - prato cidadão

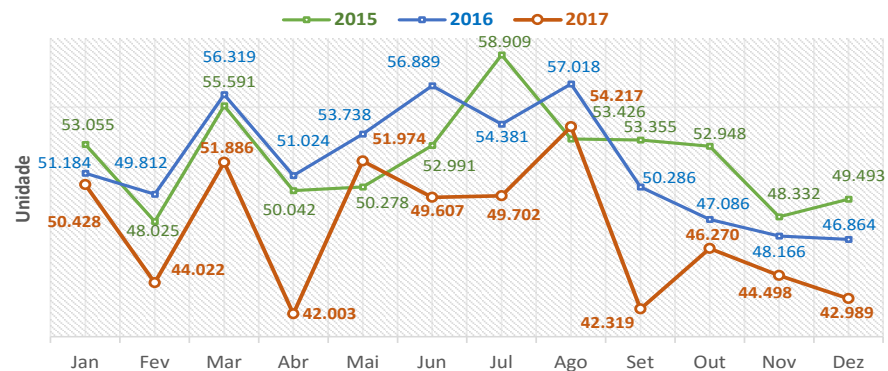

Fonte: Secretaria de Estado de Assistência Social e Cidadania

Total de atendimentos nos CEF's e CECI's

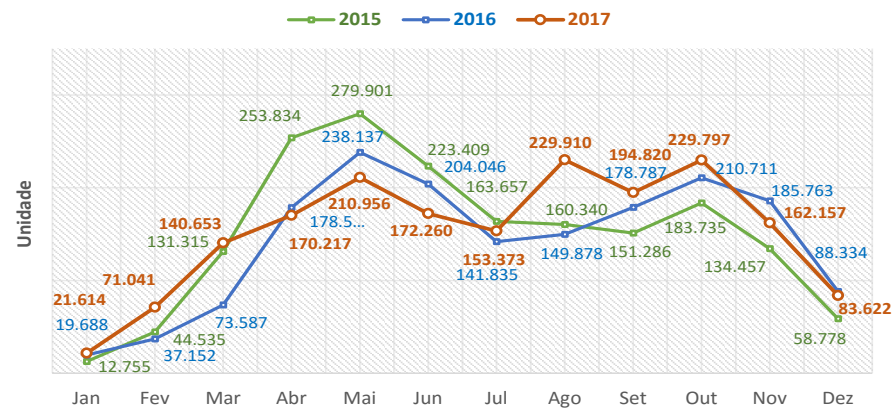

Fonte: Secretaria de Estado de Assistência Social e Cidadania ^{nota 1,2}

NOTA 1: CECF - Centros Estaduais de Convivência da Família; CECI - Centro Estadual de Convivência do Idoso de Manaus e Iranduba.
 NOTA 2: No Estado, são 6 CECF'S E 2 CECI'S.

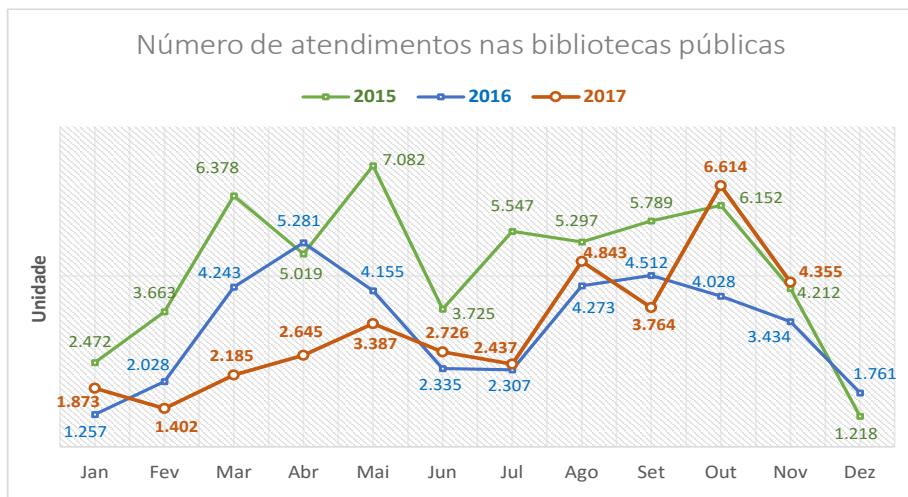

Fonte: Secretaria de Estado da Cultura

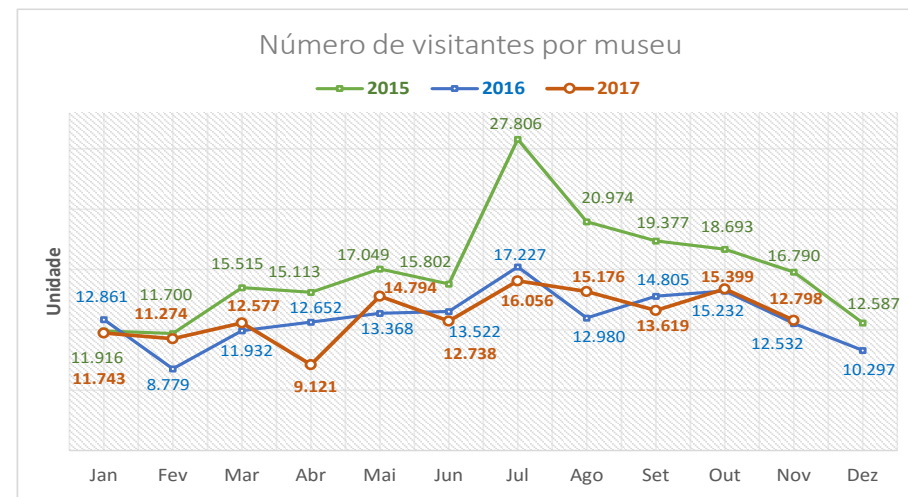

Fonte: Secretaria de Estado da Cultura

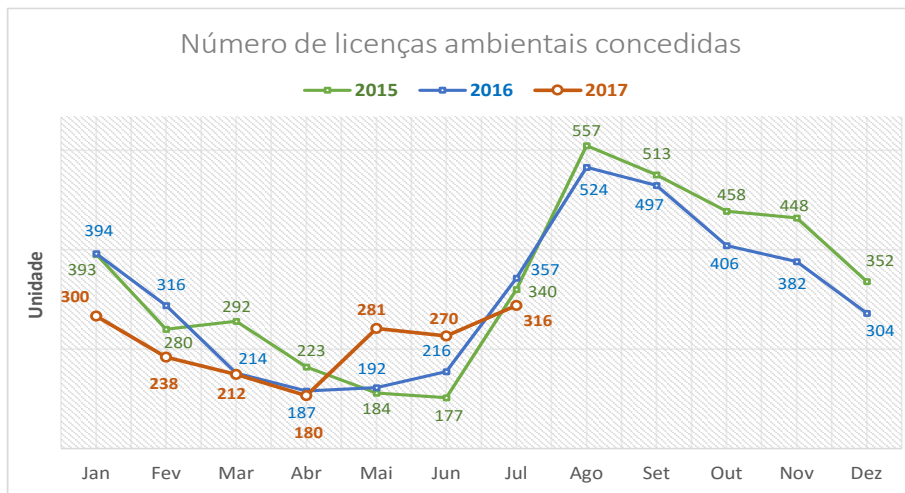

Fonte: IPAAM - Instituto de Proteção Ambiental

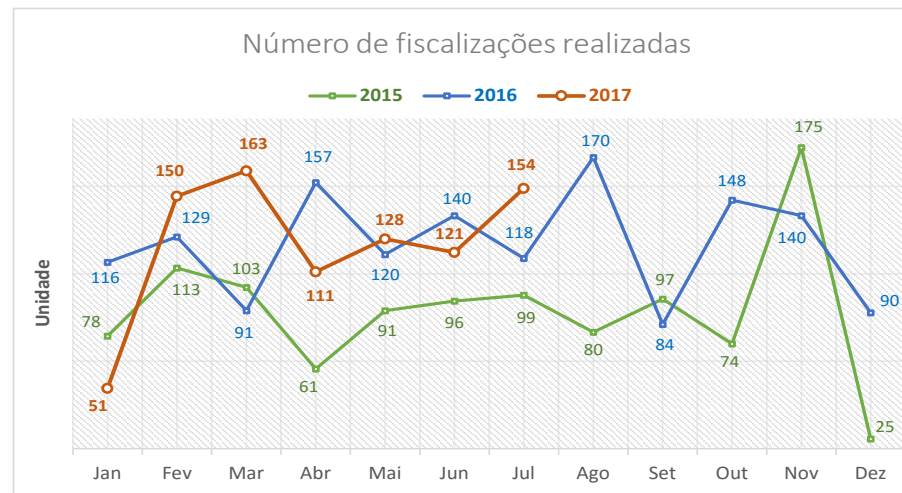

Fonte: IPAAM - Instituto de Proteção Ambiental

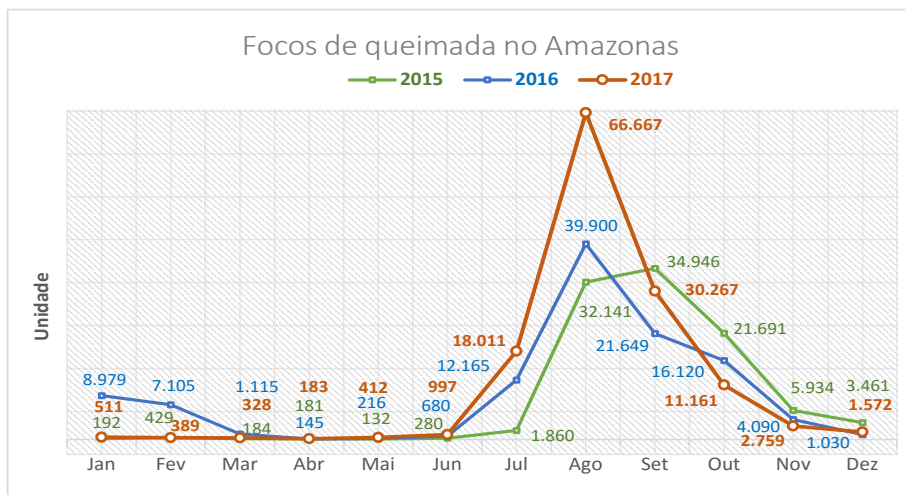

Fonte: IPAAM - Instituto Nacional de Pesquisas Espaciais - INPE

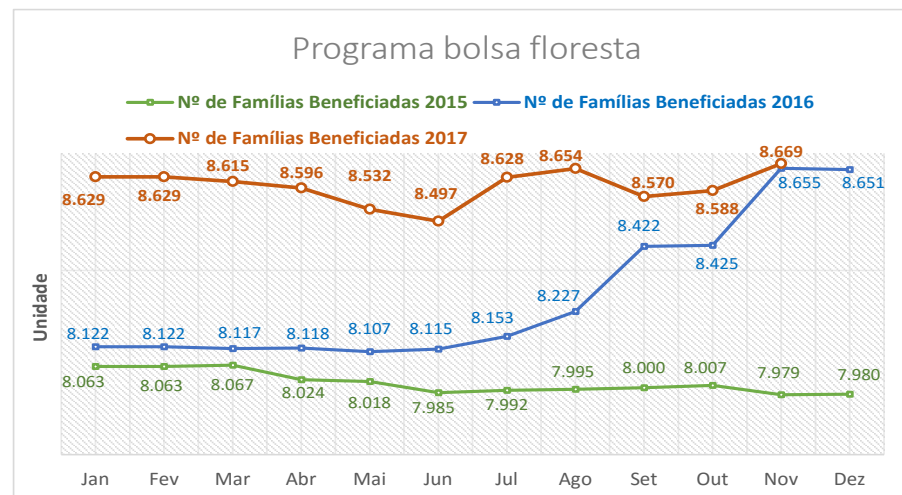

Fonte: Secretaria de Estado do Meio Ambiente - SEMA/ Fundação Amazonas Sustentável - FAS

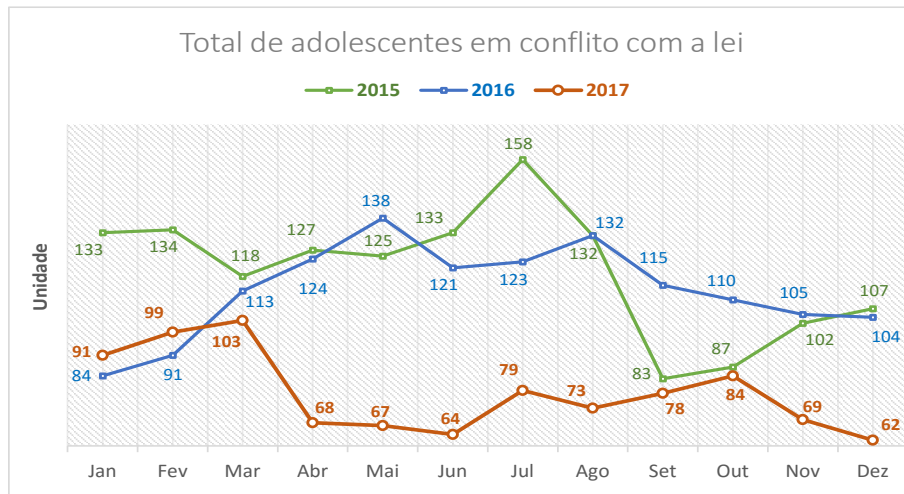

Fonte: Secretaria de Estado de Justiça, Direitos Humanos e Cidadania - SEJUSC

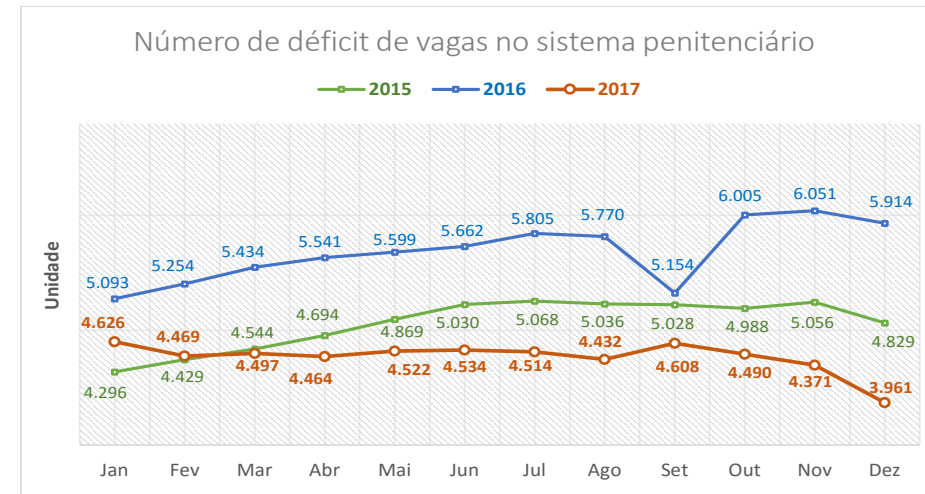

Fonte: Secretaria de Estado da Administração Penitenciária - SEAP

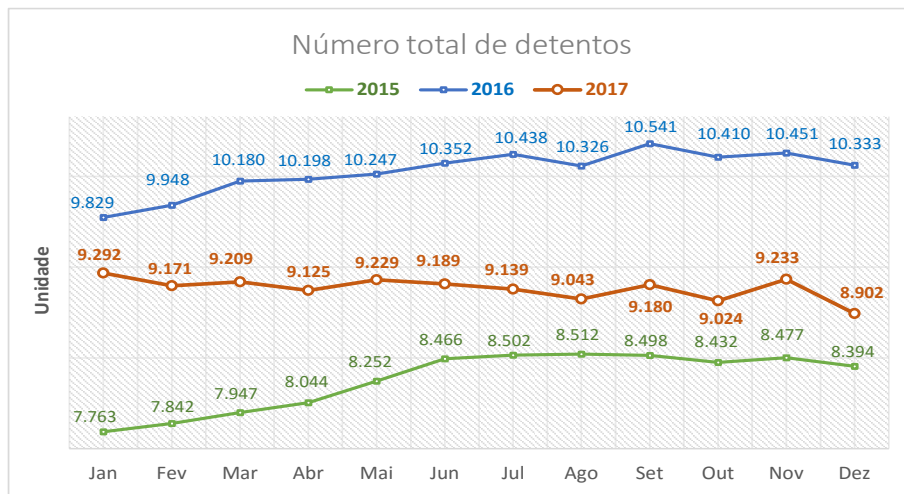

Fonte: Secretaria de Estado da Administração Penitenciária - SEAP

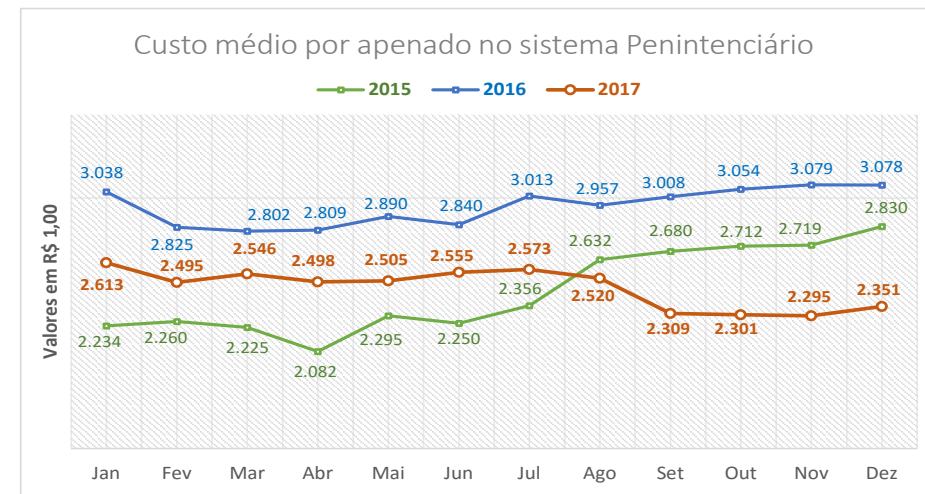

Fonte: Secretaria de Estado da Administração Penitenciária - SEAP

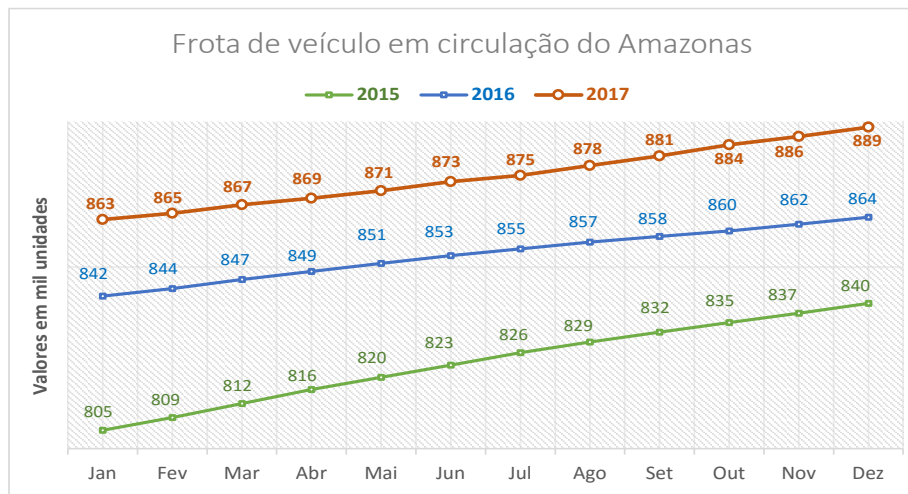

Fonte: Departamento Estadual de Trânsito

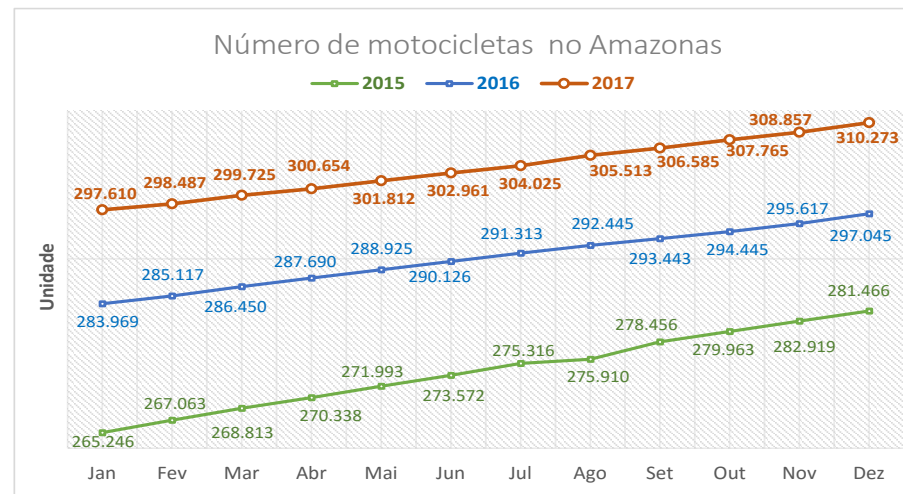

Fonte: Departamento Estadual de Trânsito

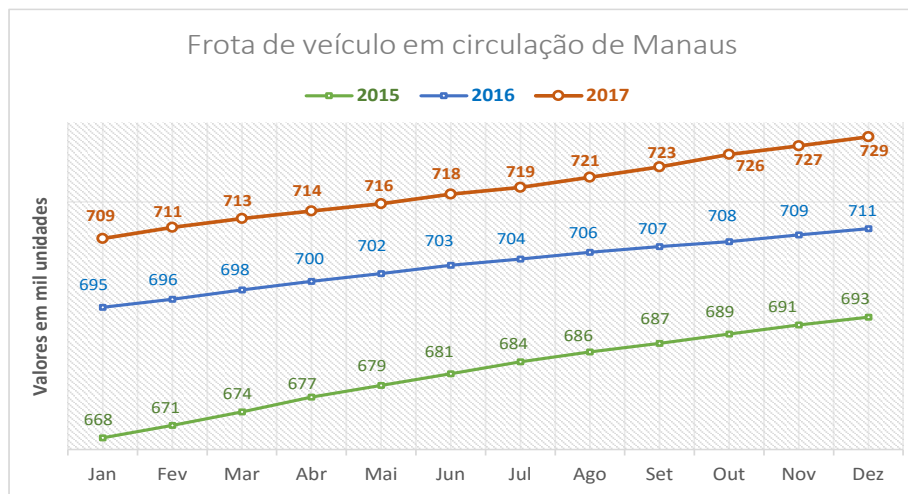

Fonte: Departamento Estadual de Trânsito

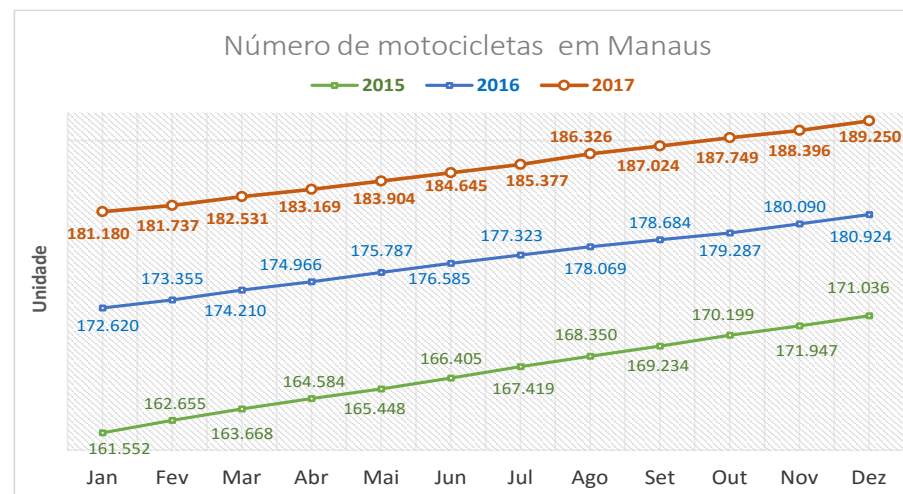

Fonte: Departamento Estadual de Trânsito

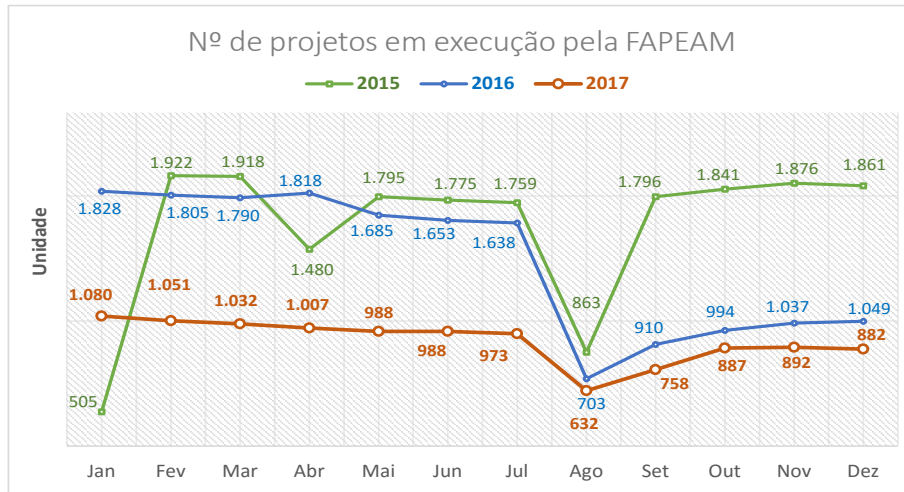

Fonte: Fundo de Amparo a Pesquisa do Amazonas

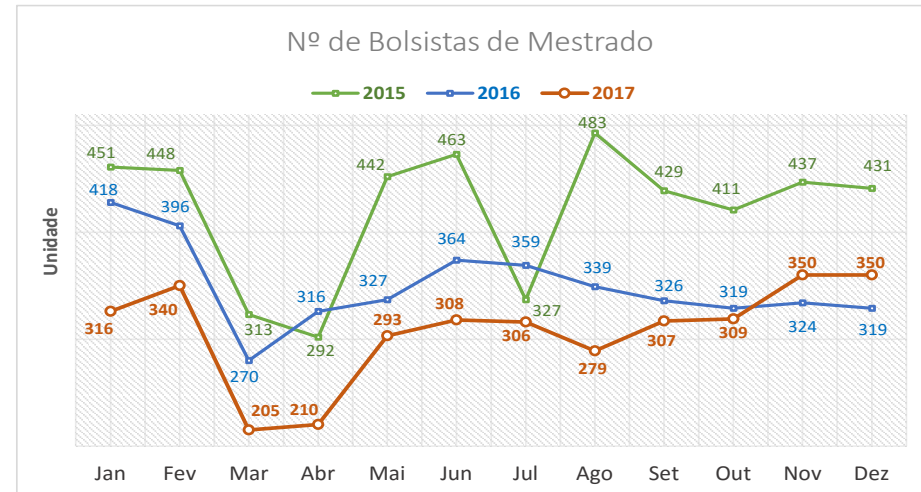

Fonte: Fundo de Amparo a Pesquisa do Amazonas

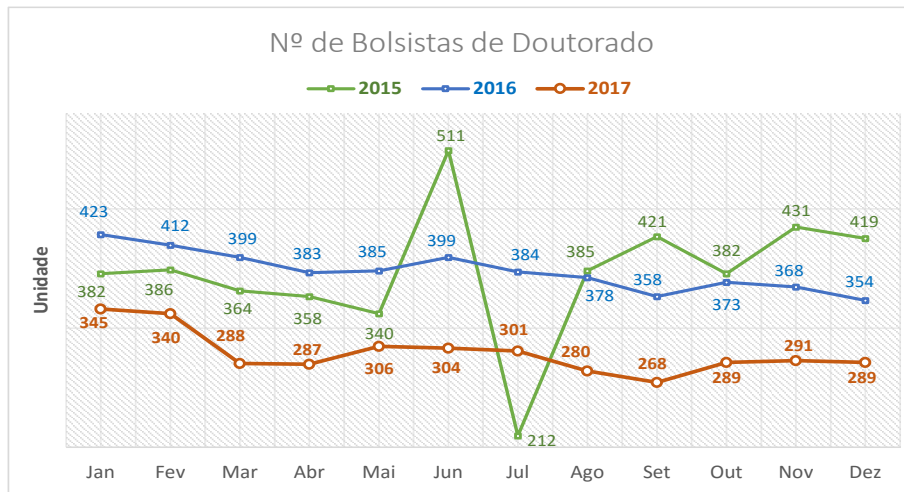

Fonte: Fundo de Amparo a Pesquisa do Amazonas

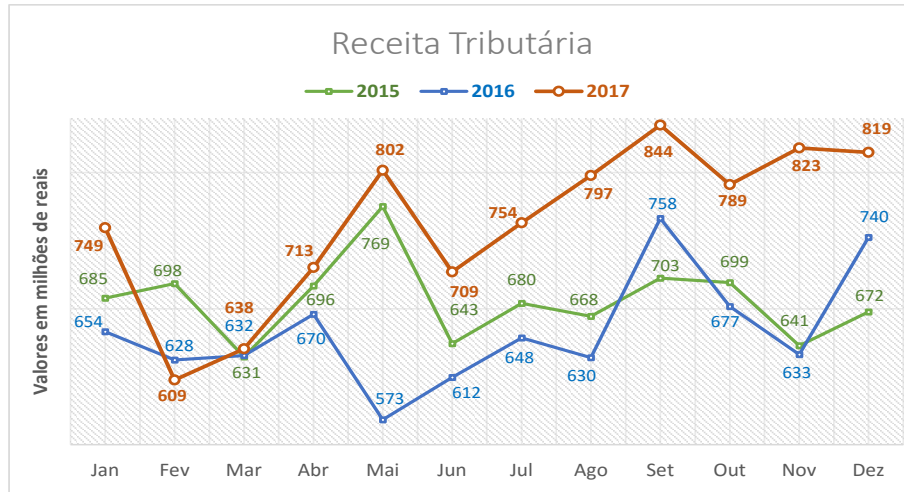

Fonte: Secretaria de Estado da Fazenda

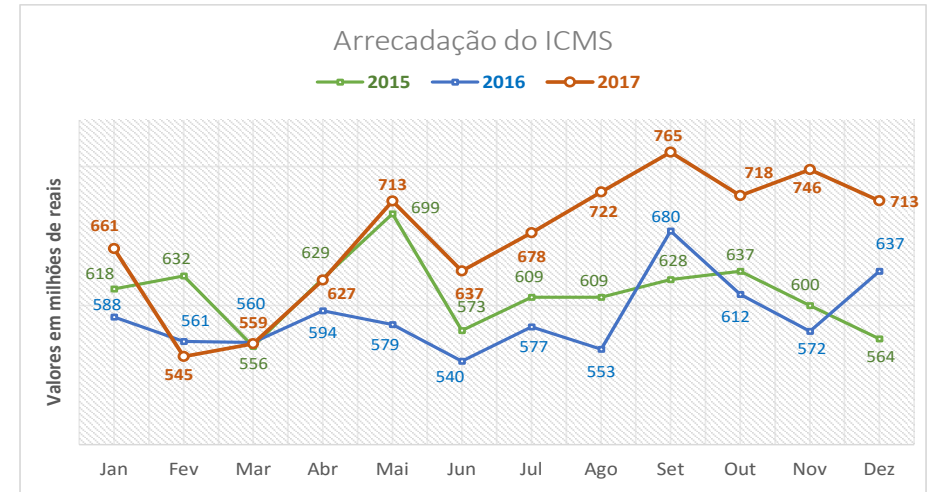

Fonte: Secretaria de Estado da Fazenda

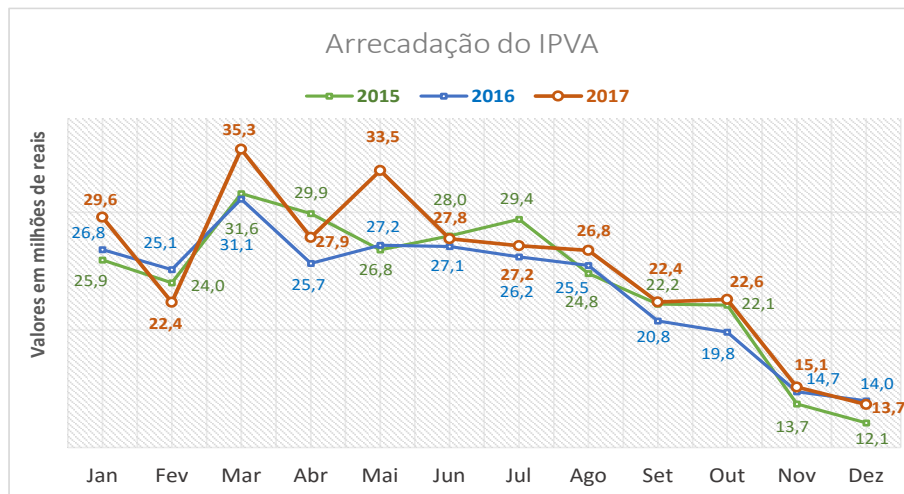

Fonte: Secretaria de Estado da Fazenda

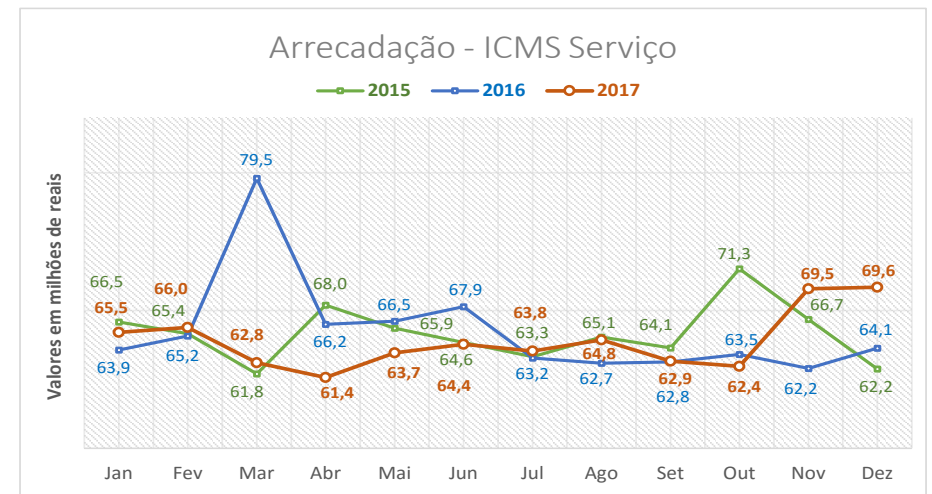

Fonte: Secretaria de Estado da Fazenda

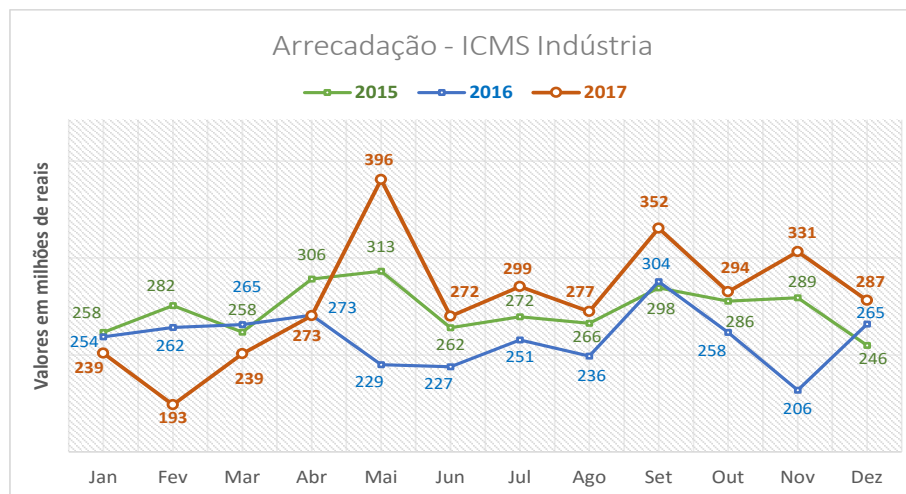

Fonte: Secretaria de Estado da Fazenda

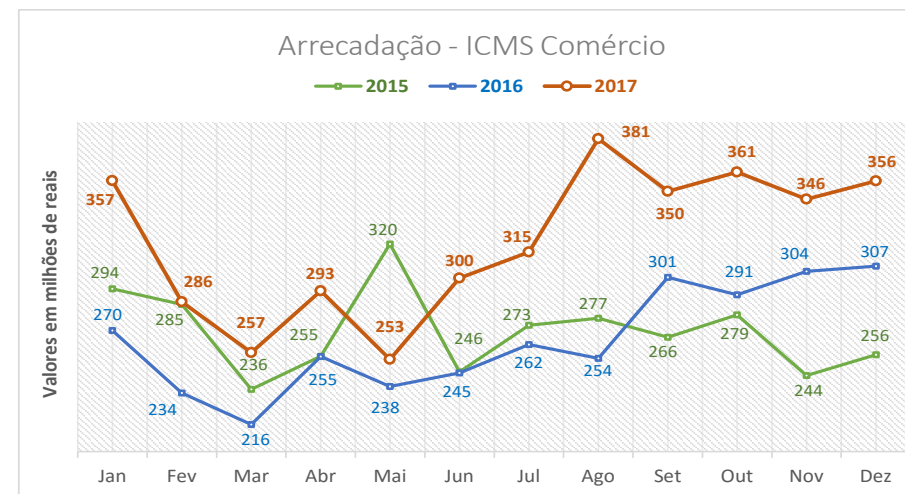

Fonte: Secretaria de Estado da Fazenda

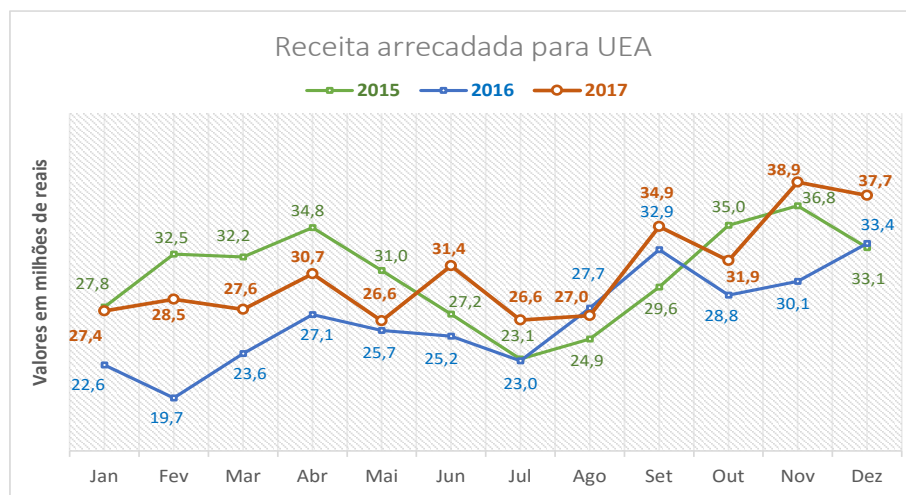

Fonte: Secretaria de Estado da Fazenda

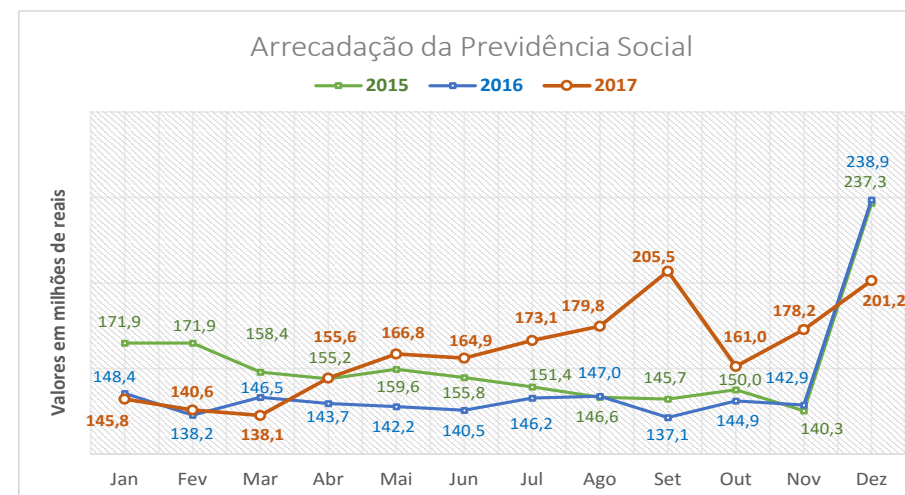

Fonte: Ministério da Previdência Social ^{nota 1}

NOTA 1: Dezembro de 2017, valor estimado pelo modelo WINTERS (0,2;0,2;0,2).

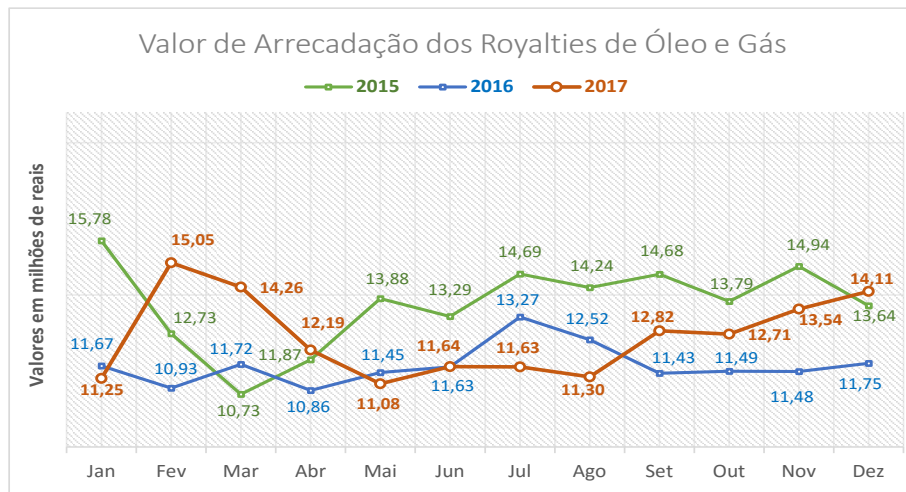

Fonte: Agência Nacional de Petróleo, Gás Natural e Biocombustíveis - ANP

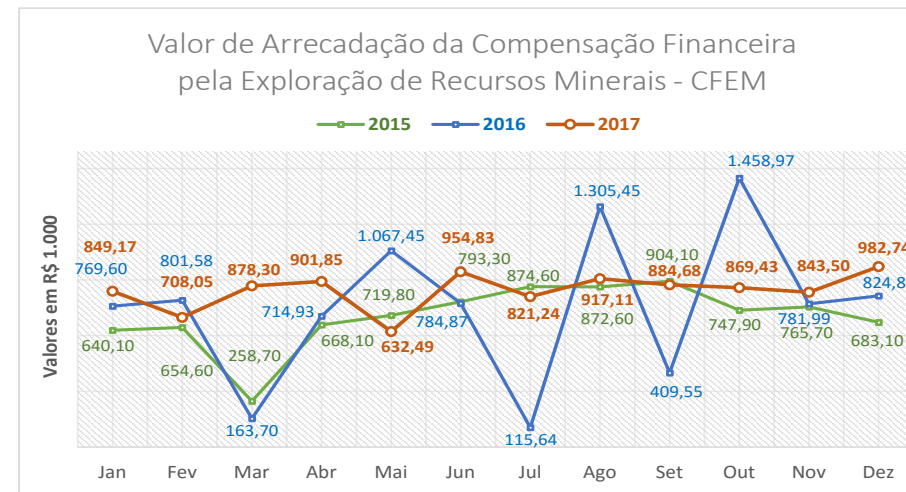

Fonte: Departamento Nacional de Produção Mineral

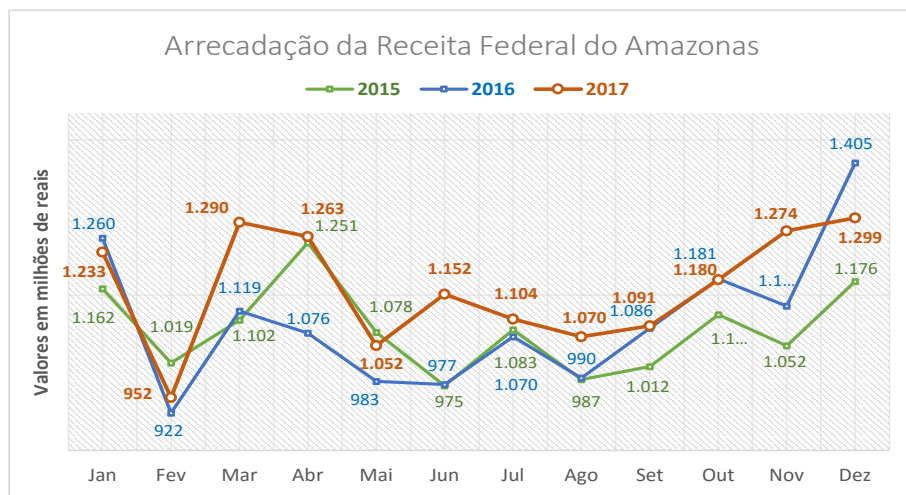

Fonte: Receita Federal

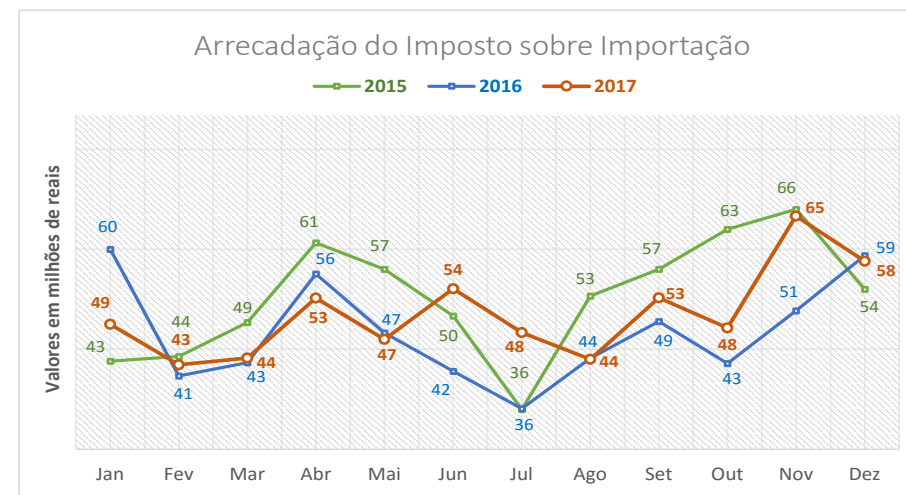

Fonte: Receita Federal

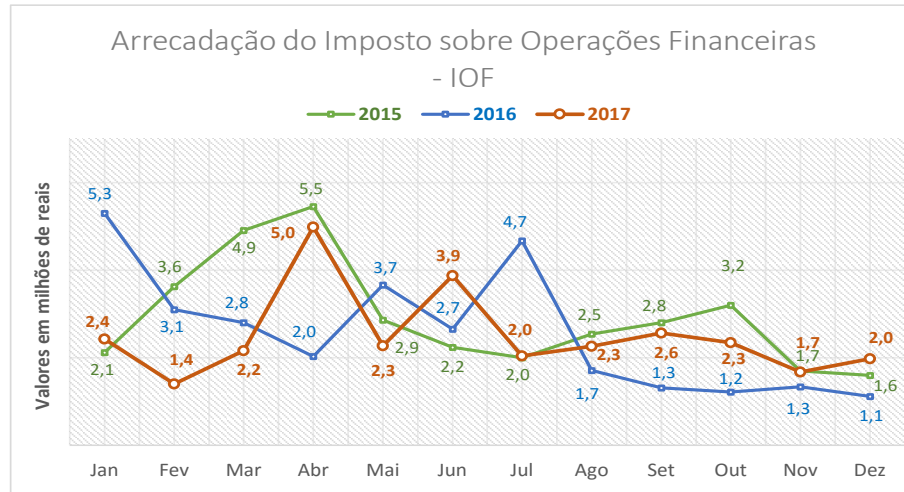

Fonte: Receita Federal

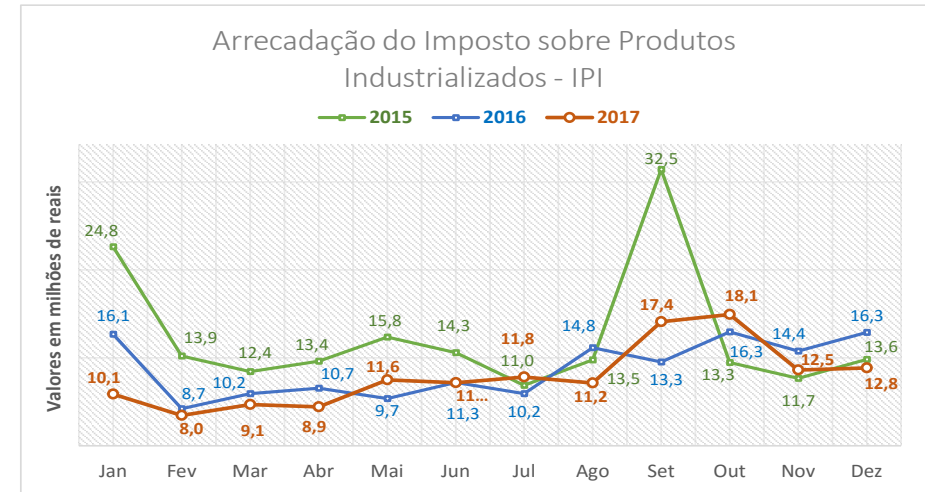

Fonte: Receita Federal

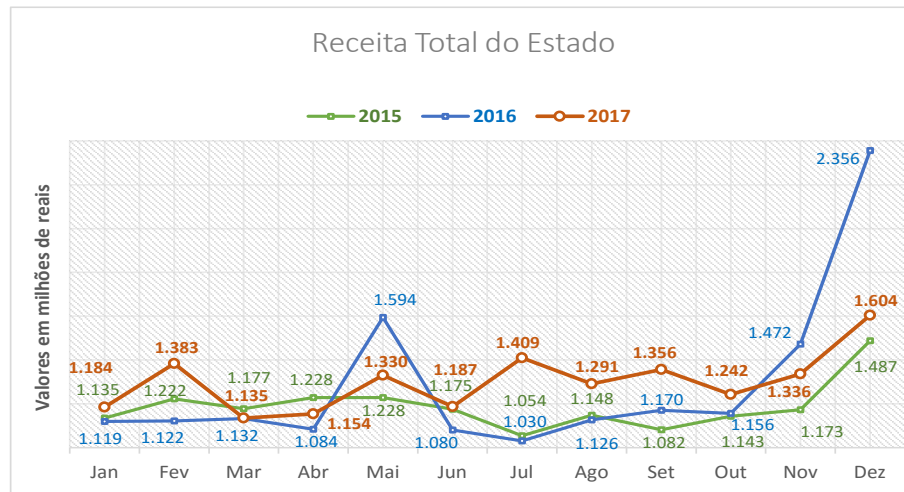

Fonte: Portal da Transparência do Estado do Amazonas

