



PIB MUNICIPAL

2016

SECRETARIA DE ESTADO DE
**PLANEJAMENTO,
DESENVOLVIMENTO, CIÊNCIA,
TECNOLOGIA E INOVAÇÃO**

SECRETARIA EXECUTIVA
**ADJUNTA DE
PLANEJAMENTO**



Amazonino Armando Mendes
Governador do Estado do Amazonas

João Orestes Schneider Santos
*Secretário de Estado de Planejamento, Desenvolvimento,
Ciência, Tecnologia e Inovação*

Luiz Almir de Menezes Fonseca
Secretário Executivo

Valdir Rodrigues Barbosa
Secretário Executivo de Desenvolvimento

Sônia Janete Guerra dos Santos Gomes
Secretária Executiva Adjunta de Planejamento

Raimundo de Jesus Gato D' Antona
Secretário Executivo Adjunto de Mineração

Chefe do Departamento de Estudos, Pesquisas e Informações
Josenete Cavalcante Costa

Equipe Técnica
Casemiro Rodrigues de Souza
Francisco Alves de Freitas
Júlio Afonso Filho

Editor:
Secretaria de Estado de Planejamento, Desenvolvimento, Ciência, Tecnologia e Inovação

Imagem Capa:
SECOM-AM

Produção Editorial
Michelly Viana Gomes
Wesley R. da Silva Neves

Endereço:
Rua Major Gabriel nº 1.870 - Praça 14
CEP: 69020-060
Manaus - Amazonas
Fone: (92) 2126 - 1217
Email: depi@seplancti.am.gov.br



SUMÁRIO

- 06** PRODUTO INTERNO BRUTO DAS CAPITALS
- 08** PIB DOS MUNICÍPIOS DO BRASIL POR SETOR ECONÔMICO
- 09** PRODUTO INTERNO BRUTO DO AMAZONAS
- 10** PIB DO AMAZONAS POR SETOR ECONÔMICO
- 11** PIB DA REGIÃO METROPOLITANA DE MANAUS
- 11** PIB PER CAPITA
- 12** ANEXOS



PRODUTO INTERNO BRUTO DOS MUNICÍPIOS | 2016

O Produto Interno Bruto - PIB dos Municípios é desenvolvido desde 2000, em parceria com os Órgãos Estaduais de Estatística, Secretarias Estaduais de Governo e a Superintendência da Zona Franca de Manaus - SUFRAMA, obedecendo a uma metodologia uniforme para todas as Unidades da Federação, conceitos adotados nos Sistemas de Contas Nacionais e Regionais do Brasil. Seus resultados são coerentes e comparáveis entre si. No que se refere ao cálculo, se baseia na distribuição, entre os municípios, do valor adicionado bruto - a preços básicos -, em valores correntes das atividades econômicas, obtidos pelas Contas Regionais do Brasil. O trabalho fundamenta-se na identificação de variáveis que permitam distribuir o valor adicionado bruto das atividades econômicas de cada Unidade da Federação entre seus respectivos municípios. O nível de desagregação necessária ao cálculo do PIB dos Municípios requer maior abertura das atividades, chegando-se, especificamente na Agropecuária.

PRODUTO INTERNO BRUTO DAS CAPITALIS

Em 2016, a participação dos municípios das capitais na composição do PIB Nacional foi de 33,14%. Entre as capitais brasileiras, São Paulo foi que registrou o maior PIB, com R\$ 687.035.890 mil em 2016. Logo em seguida vieram Rio de Janeiro e Brasília com R\$ 329.431.360 e R\$ 235.497.107 mil, respectivamente. Assim como em 2015, no ano de 2016, Manaus se manteve na sétima colocação entre as capitais, registrando R\$ 70.296.364 mil. Entre os menores PIB's, encontraram-se Rio Branco com R\$ 8.123.182 mil, Boa Vista com R\$ 8.112.334 mil e Palmas com R\$ 8.108.595 mil.



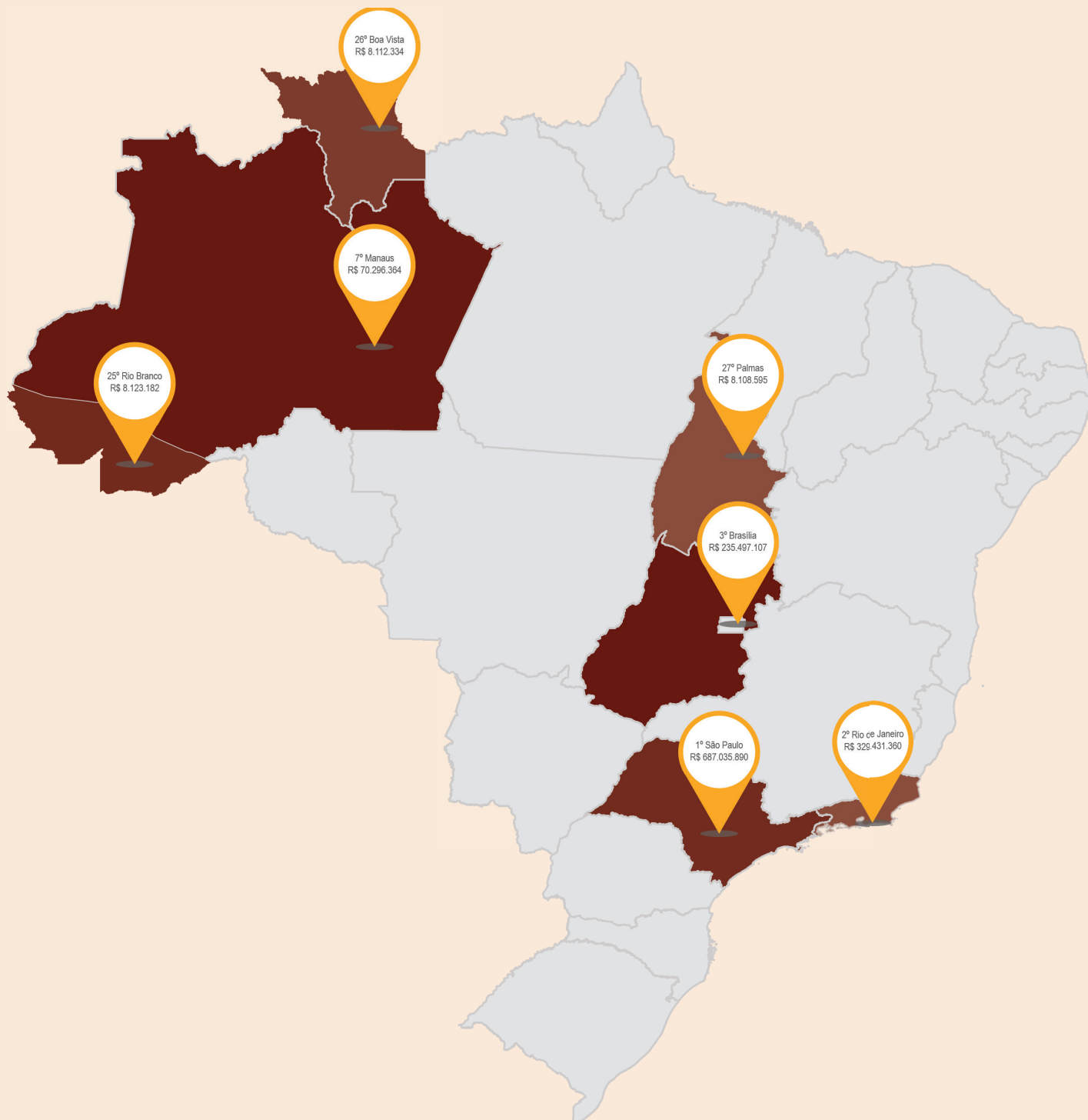

Nota: Valores em R\$ 1.000

PRODUTO INTERNO BRUTO DOS MUNICÍPIOS DO BRASIL POR SETOR ECONÔMICO

Indústria

Dos cinco maiores valores do Setor da Indústria, três municípios pertencem ao Estado de São Paulo, sendo a capital Paulista com o maior valor com R\$ 63.306.755 mil, Paulínia (SP) e São José dos Campos (SP), ambos na quarta e quinta colocação, tiveram valores para a Indústria de R\$ 15.043.915 e 13.165.283 mil respectivamente. O Município do Rio de Janeiro, cujo sua economia é voltada para a Indústria Extrativa, em 2016 ficou na segunda colocação com R\$ 36.334.430 mil. Manaus é o terceiro maior município do Brasil no Setor Industrial, registrando em 2016, R\$ 25.131.157 mil.

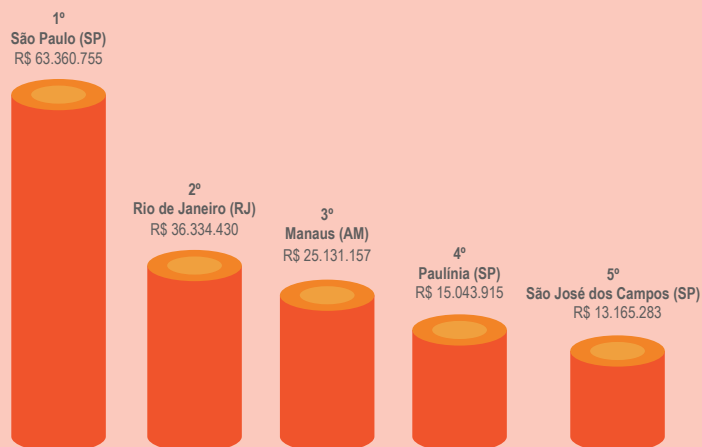

Nota: Valores em R\$ 1.000

Serviços

No Setor de Serviços, o município de São Paulo também ocupou a primeira colocação, registrando em 2016, R\$ 506.559.881 mil. Rio de Janeiro veio logo em seguida com R\$ 224.909.448 mil. Brasília e Belo Horizonte, o terceiro e o quarto maiores valores do Setor de Serviços, registraram R\$ 195.870.917 e 63.877.918 mil, respectivamente. Manaus é o melhor município do Amazonas, onde ocupou a 14ª colocação na composição Nacional, com R\$ 32.519.831 mil.

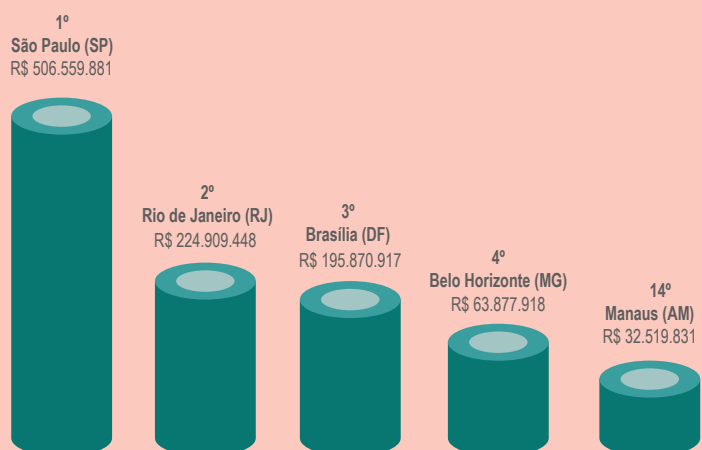

Nota: Valores em R\$ 1.000

Agropecuária

Entre os quatro maiores valores do Setor da Agropecuária, três se encontram em Mato Grosso, onde o maior município em 2016 foi Sapezal (MT) com R\$ 1.402.282 mil. Sorriso (MT) com R\$ 1.361.551 mil, foi o segundo maior município no âmbito Nacional, sendo seguido por Rio Verde (GO) com R\$ 1.294.402 mil. Campo Novo do Parecis (MT), registrou o quarto maior valor do Setor de Agropecuária, registrou R\$ 1.123.082. No Estado do Amazonas, Itacoatiara foi melhor colocado, ocupou a 29ª posição entre os municípios do Setor de Agropecuária, registrando R\$ 620.768 mil.

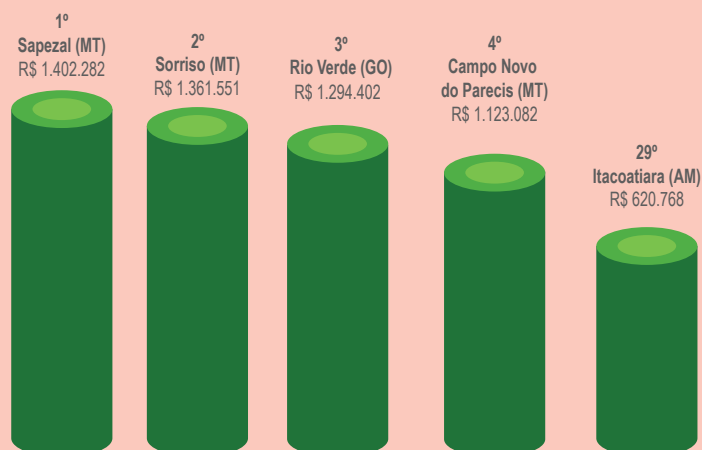

Nota: Valores em R\$ 1.000

PRODUTO INTERNO BRUTO DO AMAZONAS

O Produto Interno Bruto do Amazonas, em valores nominais, no ano de 2016 foi de R\$ 89.017.165 mil, um aumento de 2,83% em relação a 2015, onde registrou R\$ 86.568.644 mil. O volume produtivo do PIB do Amazonas teve uma queda de 6,83%, puxada principalmente pela Indústria Extrativa, que foi a atividade que mais sofreu no período da crise política.

Manaus, como sendo capital e local onde se concentra o Polo Industrial, foi o município que teve o maior PIB com R\$ 70.296.364 mil, uma participação de 78,97% do total do PIB do Amazonas. Itacoatiara foi o município com o segundo maior PIB do Estado em 2016, com R\$ 2.054.830 mil e uma participação de 2,31% e seguido pelo município de Manacapuru com um PIB de R\$ 1.241.891 mil e uma participação de 1,40% em relação ao Estado. O município de Coari, que no ano de 2015 tinha o segundo maior PIB do Amazonas, no ano de 2016 caiu para a quarta colocação, com um PIB de R\$ 1.134.798 mil e uma participação de 1,27%.

Entre os menores PIB's estão Itamarati com R\$ 84.143 mil, Amaturá com R\$ 66.232 mil e Japurá com R\$ 59.189 mil.

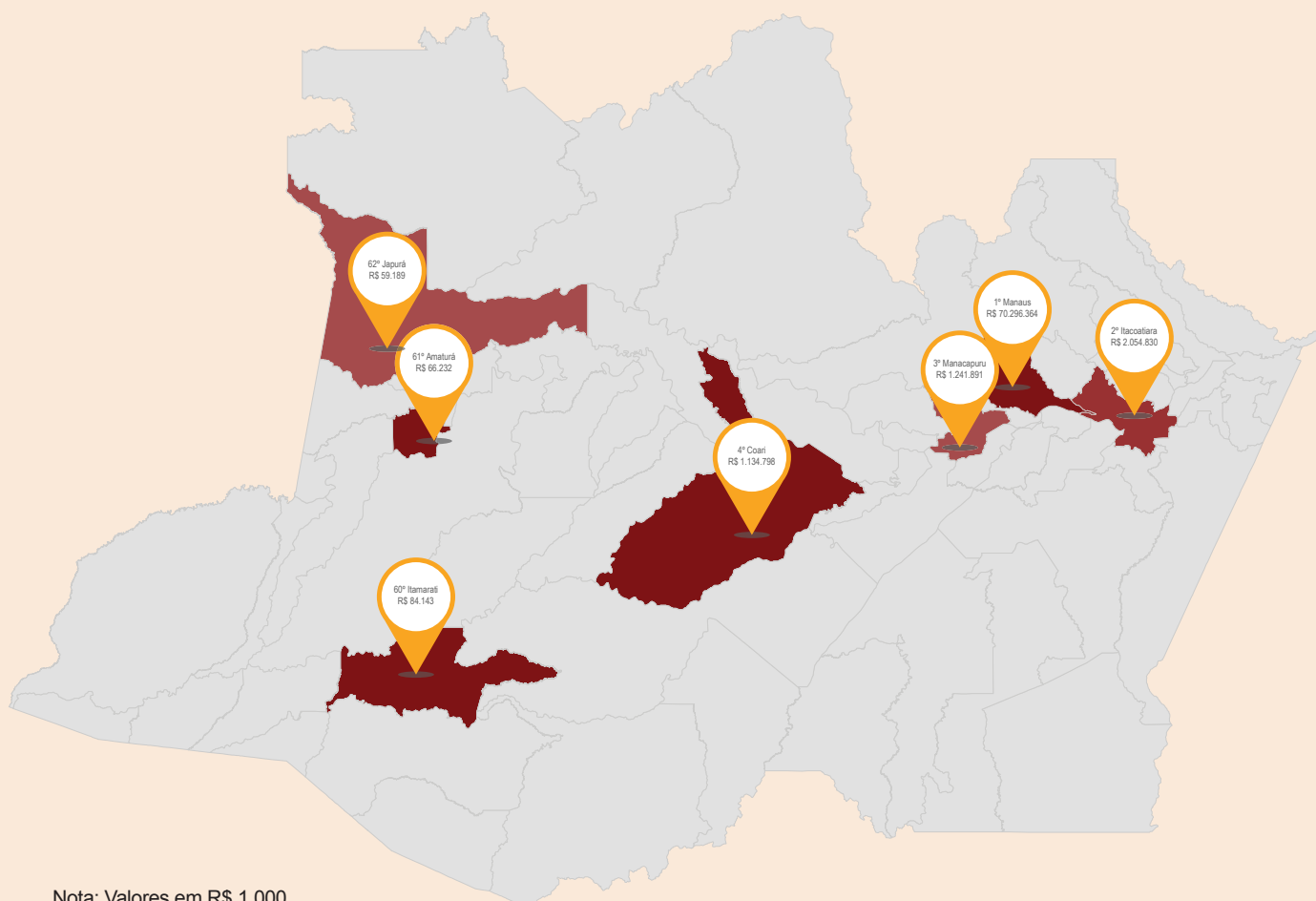

Nota: Valores em R\$ 1.000

PRODUTO INTERNO BRUTO DO AMAZONAS POR SETOR ECONÔMICO

O Setor com a maior participação no PIB Amazonense é Serviço com uma parcela de 49,05% de participação em relação ao PIB do Amazonas, registrando R\$ 43.664.807 mil em 2016. A Indústria registrou R\$ 26.341.078 mil, uma participação de 29,59%, sendo o setor mais importante da economia devido ao Polo Industrial de Manaus. A Agropecuária, que vinha ganhando participação nos últimos anos, em 2016 registrou R\$ 5.879.993 mil, com participação de 6,61% contra 6,69% em 2015. Os Impostos sobre a produção foi o único setor que teve queda no valor nominal, mostrando que a produção no Estado caiu, onde registrou R\$ 13.131.286 mil em 2016.

Entre os municípios, no setor da Indústria, Manaus teve o maior valor com R\$ 25.131.157 mil, seguido por Coari com R\$ 243.161 mil e Itacoatiara com R\$ 182.363 mil. No Setor de Serviços, Manaus registrou R\$ 32.519.831 mil, Itacoatiara vem logo em seguida com R\$ 1.039.930 mil e Coari com 683.550 mil. No Setor Agropecuário, Itacoatiara apresentou o maior valor com R\$ 620.768 mil, seguido por Manacapuru com R\$ 514.826 mil e Codajás com R\$ 499.900 mil.

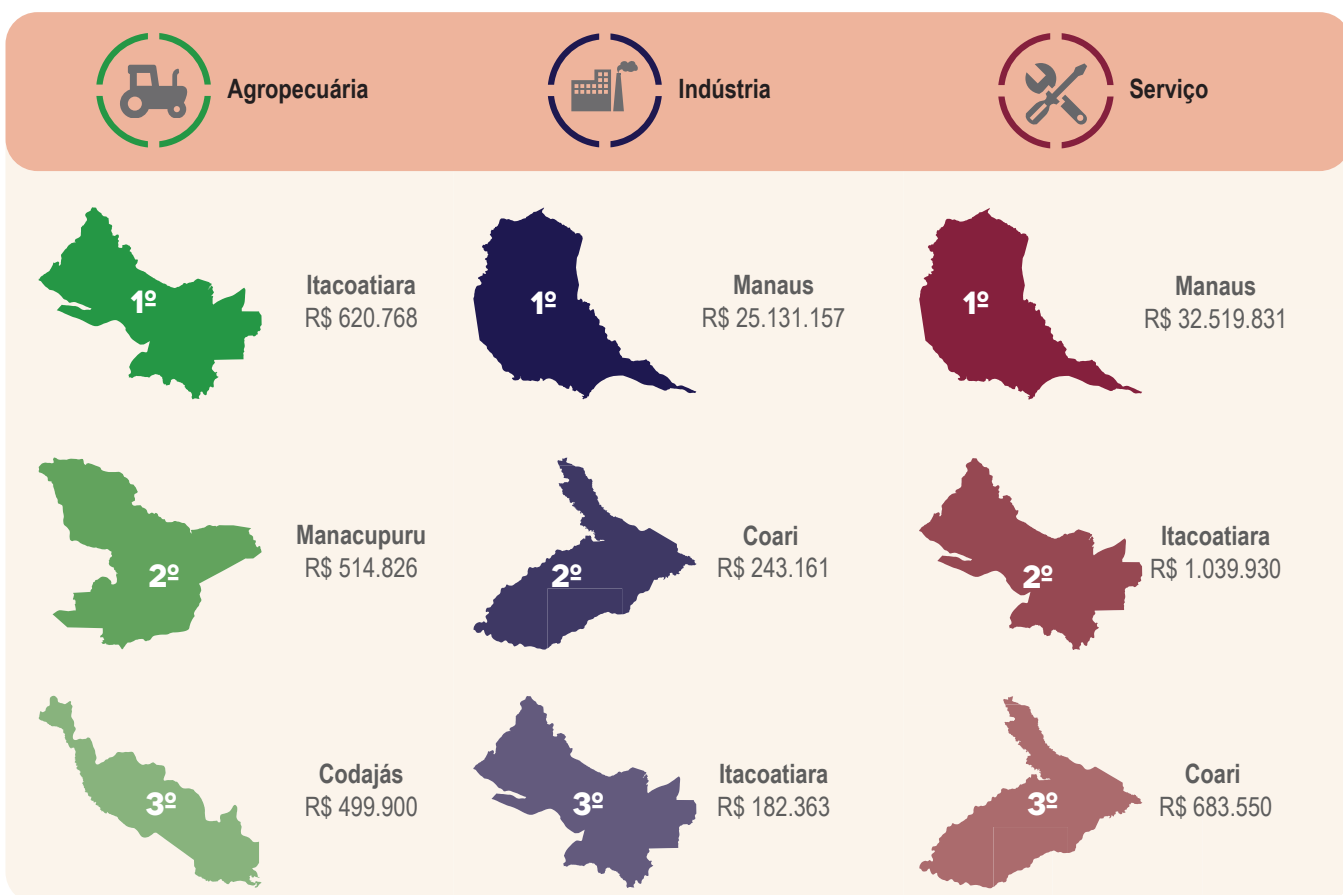

Nota: Valores em R\$ 1.000

PRODUTO INTERNO BRUTO DA REGIÃO METROPOLITANA DE MANAUS

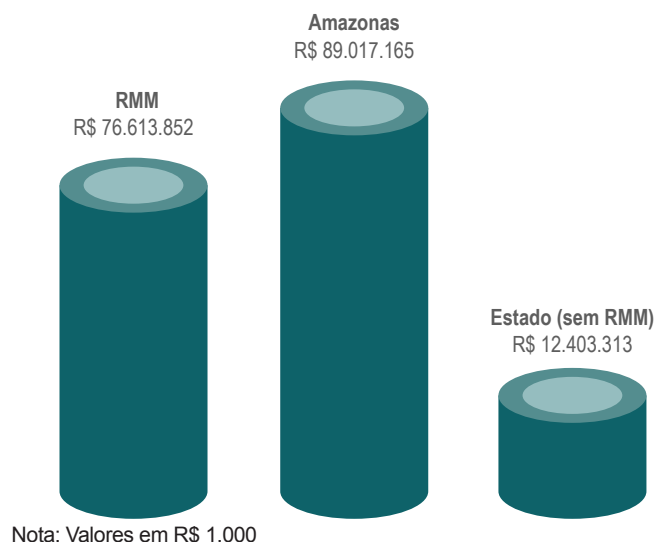

A Região Metropolitana de Manaus (RMM) é composta por 13 municípios: Autazes, Careiro, Careiro da Várzea, Iranduba, Itacoatiara, Itapiranga, Manacapuru, Manaquiri, Manaus, Novo Airão, Presidente Figueiredo, Rio Preto da Eva e Silves.

O PIB da Região Metropolitana em 2016 representou 86,07% na composição do PIB Amazonense, totalizando R\$ 76.613.852 mil. A soma do PIB dos Municípios que não pertencem à Região Metropolitana é de R\$ 12.403.131 mil, representando 13,93% no total do Estado.

PRODUTO INTERNO BRUTO PER CAPITA

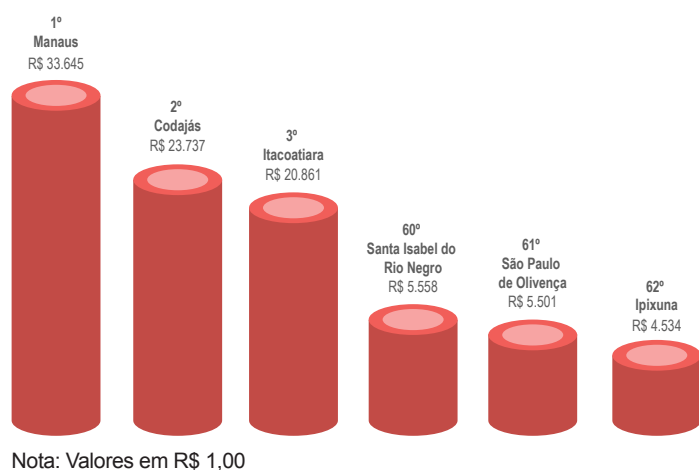

O PIB *per capita* que é o Produto Interno Bruto dividido pela população, nos mostra quanto seria se dividisse toda a riqueza produzida por cada cidadão do município. O PIB *per capita* do Amazonas foi de R\$ 22.145 em 2016, contra R\$ 21.979 de 2015. O município de Manaus apresentou em 2016 o maior PIB *per capita* do Estado com R\$ 33.564, sendo seguido por Codajás com R\$ 23.737 e Itacoatiara com R\$ 20.861.

Entre os menores PIB *per capita* estão Santa Isabel do Rio Negro com R\$ 5.558, São Paulo de Olivença com R\$ 5.501 e Ipixuna com R\$ 4.534.

Ranking do Produto Interno Bruto das Capitais do Brasil em R\$1.000

Colocação	Capital	2015	2016
1º	São Paulo	653.646.991	687.035.890
2º	Rio de Janeiro	320.186.615	329.431.360
3º	Brasília	215.612.863	235.497.107
4º	Belo Horizonte	87.309.968	88.277.463
5º	Curitiba	83.856.186	83.788.904
6º	Porto Alegre	68.132.502	73.425.264
7º	Manaus	67.076.904	70.296.364
8º	Salvador	57.918.103	61.102.373
9º	Fortaleza	57.211.200	60.141.145
10º	Recife	48.059.861	49.544.088
11º	Goiânia	46.631.191	46.659.223
12º	Belém	29.215.036	29.426.953
13º	São Luiz	26.798.107	28.323.357
14º	Campo Grande	24.200.572	25.437.928
15º	Cuiabá	21.226.684	22.203.168
16º	Natal	20.591.133	21.845.481
17º	Vitória	23.060.736	21.727.095
18º	Maceió	20.690.141	21.306.116
19º	Teresina	17.637.197	19.149.955
20º	João Pessoa	18.272.539	18.716.855
21º	Florianópolis	17.619.984	18.657.157
22º	Aracaju	15.870.236	16.498.482
23º	Porto Velho	13.970.352	14.741.744
24º	Macapá	9.126.377	9.279.790
25º	Rio Branco	8.258.089	8.123.182
26º	Boa Vista	7.581.092	8.112.334
27º	Palmas	7.394.463	8.108.595

Ranking do Produto Interno Bruto dos municípios do Amazonas em R\$ 1.000

Continua

Colocação	Municípios	2015	2016
1º	Manaus	67.076.904	70.296.364
2º	Itacoatiara	1.762.125	2.054.830
3º	Manacapuru	1.414.754	1.241.891
4º	Coari	2.261.617	1.134.798
5º	Parintins	949.020	1.024.890
6º	Tefé	710.973	650.319
7º	Codajás	742.360	648.090
8º	Irlanduba	627.693	636.014
9º	Presidente Figueiredo	761.204	546.209
10º	Humaitá	450.582	493.744
11º	Manicoré	492.408	477.439
12º	Rio Preto da Eva	444.180	445.164
13º	Lábrea	390.961	433.736
14º	Tabatinga	382.963	414.692
15º	Maués	380.954	396.078
16º	Eirunepé	403.200	391.606
17º	Boca do Acre	286.360	308.465
18º	Urucará	310.200	296.567
19º	Careiro da Várzea	269.183	295.105
20º	Autazes	265.111	287.717
21º	São Gabriel da Cachoeira	265.932	271.073
22º	Benjamin Constant	245.147	266.870
23º	Borba	260.752	265.443
24º	Carauari	251.054	263.441
25º	Manaquiri	231.559	249.818
26º	Careiro	247.025	241.608
27º	Barreirinha	200.195	219.595
28º	Tapauá	201.237	216.816
29º	Nova Olinda do Norte	195.941	209.842
30º	São Paulo de Olivença	193.791	205.182
31º	Jutaí	196.731	198.021
32º	Apuí	206.200	185.275
33º	Anori	154.630	177.193
34º	Uarini	130.831	175.838

Ranking do Produto Interno Bruto dos municípios do Amazonas em R\$ 1.000

Conclusão

Colocação	Municípios	2015	2016
35º	Atalaia do Norte	143.243	168.978
36º	Novo Aripuanã	157.337	167.040
37º	Santo Antônio do Içá	149.509	161.023
38º	Barcelos	151.620	157.193
39º	Fonte Boa	156.442	149.829
40º	Alvarães	102.360	147.946
41º	Caapiranga	135.541	145.493
42º	Maraã	122.658	144.220
43º	Envira	129.131	142.594
44º	Pauini	139.060	140.830
45º	Nhamundá	123.219	133.331
46º	Santa Isabel do Rio Negro	155.313	128.353
47º	Ipixuna	120.605	125.078
48º	Urucurituba	113.917	121.982
49º	Beruri	125.637	121.837
50º	Novo Airão	117.037	120.587
51º	Tonantins	114.685	116.886
52º	Boa Vista do Ramos	101.807	110.092
53º	Guajará	106.588	109.928
54º	Itapiranga	80.512	100.554
55º	Silves	105.001	97.990
56º	Canutama	88.114	97.250
57º	Anamá	83.655	95.318
58º	São Sebastião do Uatumã	84.630	94.782
59º	Juruá	90.422	88.753
60º	Itamarati	79.330	84.143
61º	Amaturá	66.484	66.232
62º	Japurá	60.551	59.189

**Ranking do Produto Interno Bruto dos municípios do Amazonas em R\$ 1.000
Agropecuária**

Continua

Colocação	Municípios	2015	2016
1º	Itacoatiara	423.344	620.768
2º	Manacapuru	698.017	514.826
3º	Codajás	600.480	499.900
4º	Parintins	227.934	276.930
5º	Rio Preto da Eva	240.446	227.749
6º	Manaus	204.571	212.145
7º	Eirunepé	220.332	208.086
8º	Lábrea	171.018	200.322
9º	Urucará	196.338	192.125
10º	Irlanduba	195.558	190.315
11º	Tefé	154.397	162.061
12º	Careiro da Várzea	136.607	155.655
13º	Manicoré	187.550	148.896
14º	Coari	103.142	138.750
15º	Humaitá	109.330	115.694
16º	Manaquiri	98.224	103.791
17º	Tapauá	90.171	94.807
18º	Presidente Figueiredo	154.738	91.048
19º	Autazes	70.089	86.490
20º	Jutaí	86.960	85.197
21º	Carauari	76.369	84.595
22º	Uarini	45.873	83.844
23º	Anori	62.443	79.417
24º	Boca do Acre	61.726	75.510
25º	Caapiranga	60.015	63.084
26º	Atalaia do Norte	51.707	62.482
27º	Alvarães	18.952	62.449
28º	Apuí	84.728	60.354
29º	Maués	61.392	59.703
30º	Barreirinha	44.511	50.550
31º	Borba	51.321	49.977
32º	Careiro	59.750	46.696
33º	Novo Aripuanã	40.487	44.472
34º	Maraã	24.507	42.686

Ranking do Produto Interno Bruto dos municípios do Amazonas em R\$ 1.000
Agropecuária

Conclusão

Colocação	Municípios	2015	2016
35º	Itapiranga	25.212	42.650
36º	Envira	31.463	40.103
37º	Benjamin Constant	31.156	38.851
38º	Silves	46.593	37.091
39º	Pauini	41.213	36.427
40º	Anamá	23.858	32.313
41º	Santo Antônio do Içá	24.506	30.211
42º	Santa Isabel do Rio Negro	61.119	29.419
43º	Itamarati	24.648	28.332
44º	Nova Olinda do Norte	27.523	26.918
45º	Guajará	22.935	25.678
46º	Barcelos	25.774	25.638
47º	São Paulo de Olivença	23.074	25.211
48º	São Sebastião do Uatumã	19.500	24.723
49º	Fonte Boa	29.516	24.662
50º	São Gabriel da Cachoeira	24.284	24.637
51º	Nhamundá	20.896	22.737
52º	Urucurituba	20.055	21.706
53º	Tabatinga	20.138	20.846
54º	Boa Vista do Ramos	16.503	18.987
55º	Juruá	19.850	16.612
56º	Beruri	23.125	16.540
57º	Japurá	17.090	16.399
58º	Canutama	10.338	15.385
59º	Tonantins	15.050	14.713
60º	Novo Airão	15.447	14.209
61º	Ipixuna	10.176	11.330
62º	Amaturá	9.422	6.291

**Ranking do Produto Interno Bruto dos municípios do Amazonas em R\$ 1.000
Indústria**

Continua

Colocação	Municípios	2015	2016
1º	Manaus	21.761.033	25.131.157
2º	Coari	1.235.046	243.161
3º	Itacoatiara	194.993	182.363
4º	Presidente Figueiredo	254.118	116.729
5º	Manacapuru	88.491	70.216
6º	Iranduba	76.012	61.659
7º	Tefé	135.638	55.009
8º	Parintins	46.799	45.185
9º	Boca do Acre	27.782	27.687
10º	Manicoré	24.744	27.343
11º	Rio Preto da Eva	24.267	24.298
12º	Humaitá	21.550	24.291
13º	Tabatinga	20.405	19.735
14º	Maués	16.736	17.759
15º	Carauari	15.998	14.386
16º	Apuí	11.288	12.501
17º	Autazes	12.205	12.416
18º	Benjamin Constant	10.758	11.112
19º	Lábrea	10.492	10.689
20º	Careiro	11.364	10.683
21º	Eirunepé	10.563	10.455
22º	São Gabriel da Cachoeira	10.072	10.368
23º	Careiro da Várzea	8.740	8.927
24º	Novo Aripuanã	6.817	8.902
25º	Borba	9.885	8.559
26º	Codajás	8.242	8.345
27º	Manaquiri	7.484	7.583
28º	Jutaí	7.308	7.551
29º	Nova Olinda do Norte	8.029	7.239
30º	Uarini	5.160	6.725
31º	São Paulo de Olivença	6.368	6.662
32º	Barreirinha	6.360	6.629
33º	Tapauá	6.578	6.551
34º	Barcelos	6.577	6.081

**Ranking do Produto Interno Bruto dos municípios do Amazonas em R\$ 1.000
Indústria**

Conclusão

Colocação	Municípios	2015	2016
35º	Urucará	17.620	5.950
36º	Nhamundá	4.470	5.627
37º	Alvarães	5.277	5.480
38º	Fonte Boa	5.928	5.267
39º	Atalaia do Norte	4.363	5.264
40º	Caapiranga	4.969	5.142
41º	Novo Airão	4.590	4.926
42º	Anori	4.350	4.752
43º	Envira	4.588	4.732
44º	Santo Antônio do Içá	4.708	4.657
45º	Maraã	3.952	4.513
46º	São Sebastião do Uatumã	3.931	4.339
47º	Beruri	4.495	4.229
48º	Pauini	4.195	3.917
49º	Urucurituba	3.733	3.916
50º	Canutama	2.854	3.499
51º	Guajará	3.492	3.469
52º	Tonantins	3.598	3.469
53º	Itamarati	3.354	3.369
54º	Boa Vista do Ramos	3.099	3.213
55º	Juruá	3.570	3.186
56º	Itapiranga	3.343	3.181
57º	Anamã	2.796	3.166
58º	Silves	3.869	3.077
59º	Santa Isabel do Rio Negro	4.273	2.832
60º	Ipixuna	2.773	2.739
61º	Japurá	2.226	2.147
62º	Amaturá	2.223	2.064

**Ranking do Produto Interno Bruto dos municípios do Amazonas em R\$ 1.000
Serviços**

Continua

Colocação	Municípios	2015	2016
1º	Manaus	31.853.143	32.519.831
2º	Itacoatiara	1.009.692	1.039.930
3º	Coari	828.249	683.550
4º	Parintins	638.174	666.890
5º	Manacapuru	590.245	612.757
6º	Tefé	398.372	409.345
7º	Tabatinga	324.684	352.011
8º	Iranduba	326.277	351.743
9º	Humaitá	298.056	325.432
10º	Presidente Figueiredo	324.098	309.626
11º	Maués	292.378	307.720
12º	Manicoré	269.492	289.029
13º	São Gabriel da Cachoeira	223.151	228.337
14º	Lábrea	201.869	213.427
15º	Benjamin Constant	197.226	210.606
16º	Borba	193.210	200.032
17º	Boca do Acre	186.811	194.526
18º	Autazes	176.564	183.192
19º	Rio Preto da Eva	168.239	180.383
20º	Careiro	169.638	178.063
21º	Nova Olinda do Norte	155.431	170.739
22º	São Paulo de Olivença	161.063	169.873
23º	Eirunepé	166.920	168.269
24º	Carauari	152.614	158.461
25º	Barreirinha	145.357	157.821
26º	Manaquiri	122.907	135.299
27º	Codajás	126.973	133.652
28º	Careiro da Várzea	120.084	126.632
29º	Barcelos	116.783	122.790
30º	Santo Antônio do Içá	116.871	122.376
31º	Fonte Boa	117.339	116.702
32º	Tapauá	102.079	113.092
33º	Novo Aripuanã	106.916	110.228
34º	Apuí	108.320	110.176

**Ranking do Produto Interno Bruto dos municípios do Amazonas em R\$ 1.000
Serviços**

Conclusão

Colocação	Municípios	2015	2016
35º	Ipixuna	105.917	109.363
36º	Nhamundá	95.100	101.999
37º	Jutaí	98.891	101.601
38º	Atalaia do Norte	85.367	99.321
39º	Beruri	95.891	98.756
40º	Pauini	91.605	98.241
41º	Novo Airão	94.162	98.076
42º	Envira	91.532	96.650
43º	Tonantins	94.036	96.317
44º	Maraã	91.954	94.933
45º	Urucará	92.283	94.880
46º	Santa Isabel do Rio Negro	91.394	94.677
47º	Urucurituba	88.384	94.376
48º	Anori	85.901	91.206
49º	Boa Vista do Ramos	80.477	86.175
50º	Uarini	77.501	82.637
51º	Guajará	78.724	79.110
52º	Alvarães	76.541	78.264
53º	Canutama	72.944	76.365
54º	Caapiranga	68.750	75.253
55º	Juruá	64.829	67.105
56º	São Sebastião do Uatumã	59.363	64.090
57º	Anamã	55.020	57.933
58º	Amaturá	53.588	56.489
59º	Silves	52.439	55.759
60º	Itapiranga	49.837	52.668
61º	Itamarati	49.441	50.874
62º	Japurá	39.664	39.153

**Ranking do Produto Interno Bruto dos municípios do Amazonas em R\$ 1.000
Impostos**

Colocação	Municípios	2015	2016
1º	Manaus	13.258.158	12.433.232
2º	Itacoatiara	134.097	211.768
3º	Coari	95.180	69.338
4º	Manacapuru	38.001	44.092
5º	Parintins	36.113	35.886
6º	Iranduba	29.846	32.297
7º	Presidente Figueiredo	28.250	28.806
8º	Humaitá	21.646	28.327
9º	Tefé	22.566	23.903
10º	Tabatinga	17.737	22.100
11º	Rio Preto da Eva	11.228	12.735
12º	Manicoré	10.621	12.172
13º	Maués	10.448	10.896
14º	Boca do Acre	10.041	10.741
15º	Lábrea	7.583	9.299
16º	São Gabriel da Cachoeira	8.425	7.731
17º	Borba	6.336	6.875
18º	Benjamin Constant	6.007	6.301
19º	Codajás	6.665	6.192
20º	Careiro	6.273	6.165
21º	Carauari	6.072	5.999
22º	Autazes	6.253	5.618
23º	Nova Olinda do Norte	4.959	4.947
24º	Eirunepé	5.385	4.795
25º	Barreirinha	3.967	4.595
26º	Careiro da Várzea	3.753	3.892
27º	Santo Antônio do Içá	3.424	3.778
28º	Jutaí	3.572	3.671
29º	Urucará	3.959	3.612
30º	Novo Aripuanã	3.118	3.438
31º	São Paulo de Olivença	3.287	3.436
32º	Novo Airão	2.838	3.377
33º	Fonte Boa	3.659	3.200
34º	Manaquiri	2.945	3.145

Ranking do Produto Interno Bruto dos municípios do Amazonas em R\$ 1.000 Impostos

Conclusão

Colocação	Municípios	2015	2016
35º	Nhamundá	2.752	2.968
36º	Barcelos	2.486	2.685
37º	Uarini	2.297	2.632
38º	Tonantins	2.002	2.388
39º	Tapauá	2.409	2.367
40º	Beruri	2.126	2.313
41º	Pauini	2.047	2.245
42º	Apuí	1.864	2.244
43º	Maraã	2.245	2.089
44º	Silves	2.100	2.063
45º	Itapiranga	2.120	2.056
46º	Caapiranga	1.807	2.014
47º	Canutama	1.978	2.001
48º	Urucurituba	1.745	1.983
49º	Atalaia do Norte	1.806	1.911
50º	Anamã	1.980	1.906
51º	Juruá	2.173	1.850
52º	Anori	1.935	1.818
53º	Alvarães	1.590	1.753
54º	Boa Vista do Ramos	1.728	1.717
55º	Guajará	1.436	1.672
56º	Ipixuna	1.740	1.646
57º	São Sebastião do Uatumã	1.835	1.631
58º	Itamarati	1.887	1.566
59º	Japurá	1.571	1.490
60º	Santa Isabel do Rio Negro	-1.472	1.425
61º	Amaturá	1.252	1.387
62º	Envira	1.549	1.108

Ranking do Produto Interno Bruto per capita dos municípios do Amazonas em R\$ 1,00

Continua

Colocação	Municípios	2015	2016
1º	Manaus	32.598	33.564
2º	Codajás	27.724	23.737
3º	Itacoatiara	18.143	20.861
4º	Urucará	18.074	17.379
5º	Presidente Figueiredo	23.199	16.207
6º	Rio Preto da Eva	14.549	14.234
7º	Iranduba	13.650	13.618
8º	Coari	27.223	13.521
9º	Uarini	9.971	13.245
10º	Manacapuru	15.023	13.027
11º	Japurá	11.815	12.701
12º	Jutaí	11.862	12.223
13º	Tapauá	11.086	12.019
14º	Caapiranga	10.913	11.527
15º	Eirunepé	11.850	11.364
16º	Itapiranga	8.993	11.123
17º	Silves	11.563	10.713
18º	Tefé	11.386	10.450
19º	Careiro da Várzea	9.620	10.321
20º	Itamarati	9.699	10.320
21º	Lábrea	9.037	9.842
22º	Humaitá	8.783	9.431
23º	Alvarães	6.585	9.406
24º	Carauari	9.005	9.371
25º	Boca do Acre	8.549	9.115
26º	Parintins	8.506	9.093
27º	Atalaia do Norte	7.900	9.085
28º	Anori	8.015	8.972
29º	Manicoré	9.281	8.860
30º	Apuí	9.986	8.810
31º	Manaquiri	8.150	8.518
32º	Maraã	6.658	7.805
33º	Autazes	7.159	7.621
34º	Anamá	6.790	7.533

Ranking do Produto Interno Bruto per capita dos municípios do Amazonas em R\$ 1,00

Conclusão

Colocação	Municípios	2015	2016
35º	Envira	6.874	7.449
36º	Fonte Boa	7.542	7.418
37º	São Sebastião do Uatumã	6.622	7.233
38º	Pauini	7.176	7.226
39º	Barreirinha	6.530	7.060
40º	Santo Antônio do Içá	6.312	6.888
41º	Guajará	6.735	6.834
42º	Novo Aripuanã	6.471	6.758
43º	Borba	6.636	6.655
44º	Tabatinga	6.275	6.651
45º	Novo Airão	6.623	6.650
46º	Benjamin Constant	6.209	6.603
47º	Beruri	6.914	6.558
48º	Careiro	6.780	6.544
49º	Juruá	6.851	6.535
50º	Maués	6.351	6.481
51º	Nhamundá	6.053	6.462
52º	Canutama	5.824	6.351
53º	Tonantins	6.207	6.273
54º	São Gabriel da Cachoeira	6.171	6.184
55º	Boa Vista do Ramos	5.762	6.089
56º	Amaturá	6.129	5.995
57º	Nova Olinda do Norte	5.573	5.862
58º	Barcelos	5.527	5.698
59º	Urucurituba	5.389	5.634
60º	Santa Isabel do Rio Negro	6.932	5.558
61º	São Paulo de Olivença	5.304	5.501
62º	Ipixuna	4.490	4.534

Fonte: Secretaria de Estado de Planejamento, Desenvolvimento, Ciência, Tecnologia e Inovação - SEPLANCTI
 Instituto Brasileiro de Geografia e Estatística - IBGE
 Data de publicação: 14/12/2018



GOVERNO DO ESTADO DO
AMAZONAS

